

**(66070004) CÁCERES (DNPVN)**  
(66070004) CÁCERES (DNPVN)

Data	Nível (cm)	Referência	Limite (cm)	Diferença (cm)
25/05/2026	236	Normal	214	22
26/05/2026	229	Normal	214	15
27/05/2026	222	Normal	214	8
28/05/2026	218	Normal	214	4
29/05/2026	213	Normal	214	-1

**(66010000) BARRA DO BUGRES**  
(66010000) BARRA DO BUGRES

Data	Nível (cm)	Referência	Limite (cm)	Diferença (cm)
25/05/2026	100	Normal	82	18
26/05/2026	99	Normal	82	17
27/05/2026	99	Normal	82	17
28/05/2026	98	Normal	82	16
29/05/2026	95	Normal	82	13

**UHE Manso**  
RIO MANSO

Data	Afluência (m³/s)	Defluência (m³/s)	Volume Útil (%)
24/05/2026	96	96	94,03
25/05/2026	82	107	93,96
26/05/2026	65	107	93,84
27/05/2026	48	106	93,67
28/05/2026	109	109	93,67

**(66280000) BARÃO DE MELGAÇO**  
(66280000) BARÃO DE MELGAÇO

Data	Nível (cm)	Referência	Limite (cm)	Diferença (cm)
25/05/2026	s/inf	-	-	-
26/05/2026	s/inf	-	-	-
27/05/2026	s/inf	-	-	-
28/05/2026	s/inf	-	-	-
29/05/2026	s/inf	-	-	-

Telemetria Inoperante

**(66120000) PORTO CONCEIÇÃO**  
(66120000) PORTO CONCEIÇÃO

Data	Nível (cm)	Referência	Limite (cm)	Diferença (cm)
25/05/2026	478	Normal	455	23
26/05/2026	478	Normal	455	23
27/05/2026	478	Normal	455	23
28/05/2026	477	Normal	455	22
29/05/2026	477	Normal	455	22

**(66710000) POUSADA TAIAMÃ (Ex-Porto Jofre)**  
(66710000) POUSADA TAIAMÃ (Ex-Porto Jofre)

Data	Nível (cm)	Referência	Limite (cm)	Diferença (cm)
25/05/2026	s/inf	-	-	-
26/05/2026	s/inf	-	-	-
27/05/2026	s/inf	-	-	-
28/05/2026	s/inf	-	-	-
29/05/2026	s/inf	-	-	-

Telemetria Inoperante

**(66825000) LADÁRIO (BASE NAVAL)**  
(66825000) LADÁRIO (BASE NAVAL)

Data	Nível (cm)	Referência	Limite (cm)	Diferença (cm)
25/05/2026	227	Normal	99	128
26/05/2026	228	Normal	99	129
27/05/2026	229	Normal	99	130
28/05/2026	231	Normal	99	132
29/05/2026	232	Normal	99	133

**(66870000) COXIM**  
(66870000) COXIM

Data	Nível (cm)	Referência	Limite (cm)	Diferença (cm)
25/05/2026	385	Normal	419	-35
26/05/2026	384	Normal	419	-36
27/05/2026	382	Estiagem	348	34
28/05/2026	s/inf	-	-	-
29/05/2026	s/inf	-	-	-

**(66960008) PORTO ESPERANÇA**  
(66960008) PORTO ESPERANÇA

Data	Nível (cm)	Referência	Limite (cm)	Diferença (cm)
25/05/2026	s/inf	-	-	-
26/05/2026	171	Normal	245	-74
27/05/2026	172	Normal	245	-73
28/05/2026	172	Normal	245	-73
29/05/2026	172	Normal	245	-73

**(67100000) PORTO MURTINHO**  
(67100000) PORTO MURTINHO

Data	Nível (cm)	Referência	Limite (cm)	Diferença (cm)
25/05/2026	s/inf	-	-	-
26/05/2026	s/inf	-	-	-
27/05/2026	s/inf	-	-	-
28/05/2026	s/inf	-	-	-
29/05/2026	s/inf	-	-	-

Telemetria Inoperante

**(66910000) MIRANDA**  
(66910000) MIRANDA

Data	Nível (cm)	Referência	Limite (cm)	Diferença (cm)
25/05/2026	461	Atenção	586	-125
26/05/2026	405	Normal	267	138
27/05/2026	352	Normal	267	85
28/05/2026	314	Normal	267	47
29/05/2026	292	Normal	267	25

**(66941000) PALMEIRAS**  
(66941000) PALMEIRAS

Data	Nível (cm)	Referência	Limite (cm)	Diferença (cm)
25/05/2026	s/inf	-	-	-
26/05/2026	s/inf	-	-	-
27/05/2026	198	Normal	195	3
28/05/2026	196	Normal	195	1
29/05/2026	194	Normal	195	-1

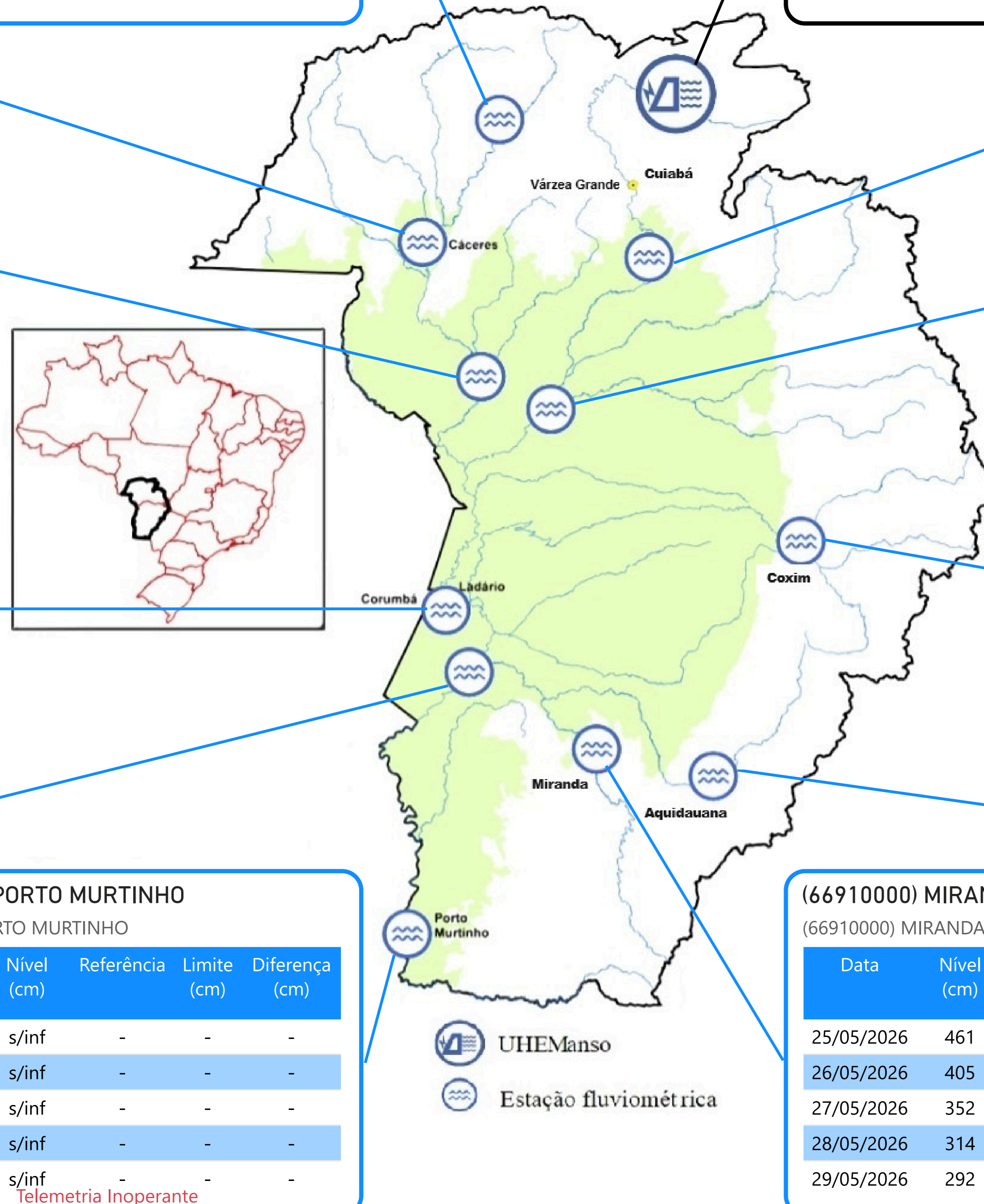

Fonte: Hidrotelemetria/ANA e ONS

PRECIPITAÇÃO ACUMULADA MENSAL - BACIA DO PARAGUAI (BOLÍVIA, PARAGUAI E BRASIL)

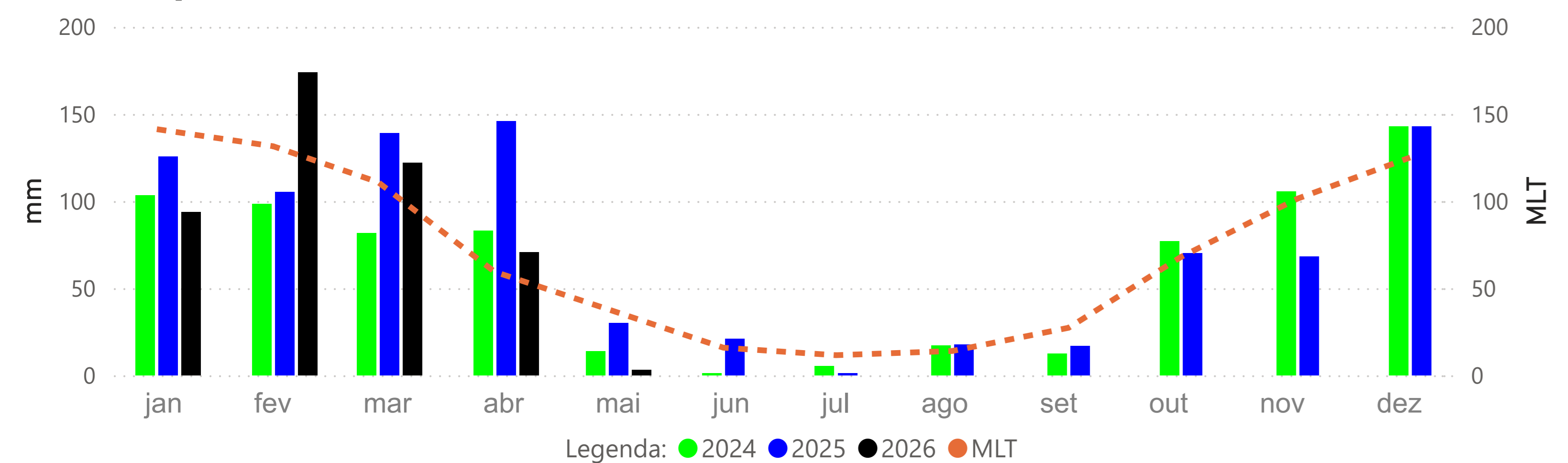

PRECIPITAÇÃO ACUMULADA MENSAL - BACIA DO PARAGUAI (BRASIL)

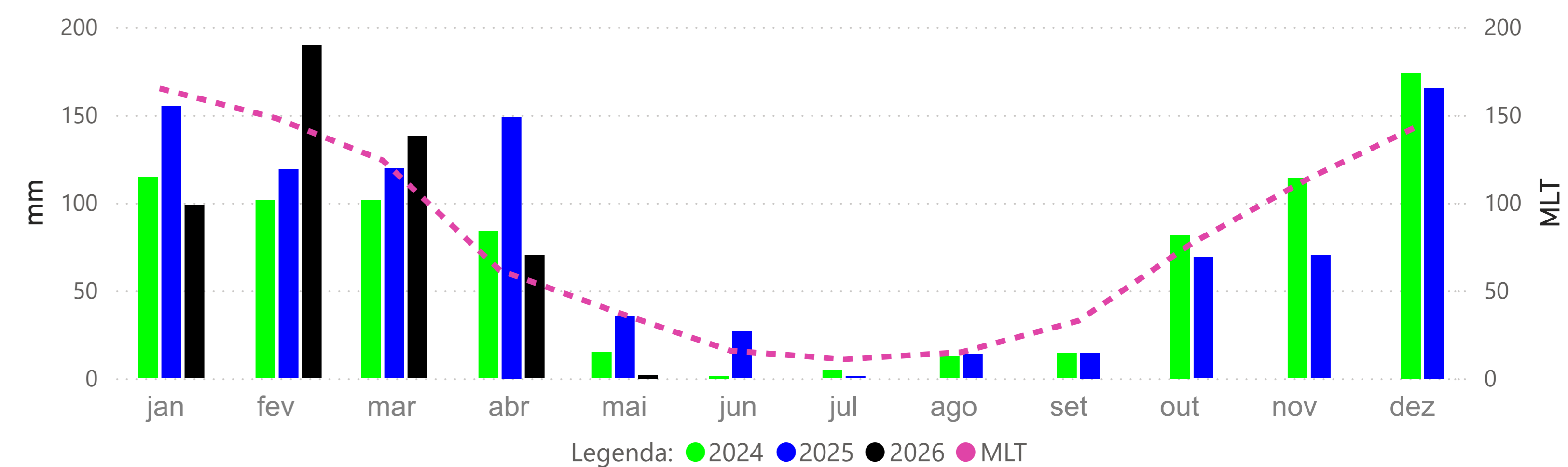

BARRA DO BUGRES - (66010000)

RIO PARAGUAI -> Cota 95% = 50 cm Cota 5% = 465 cm

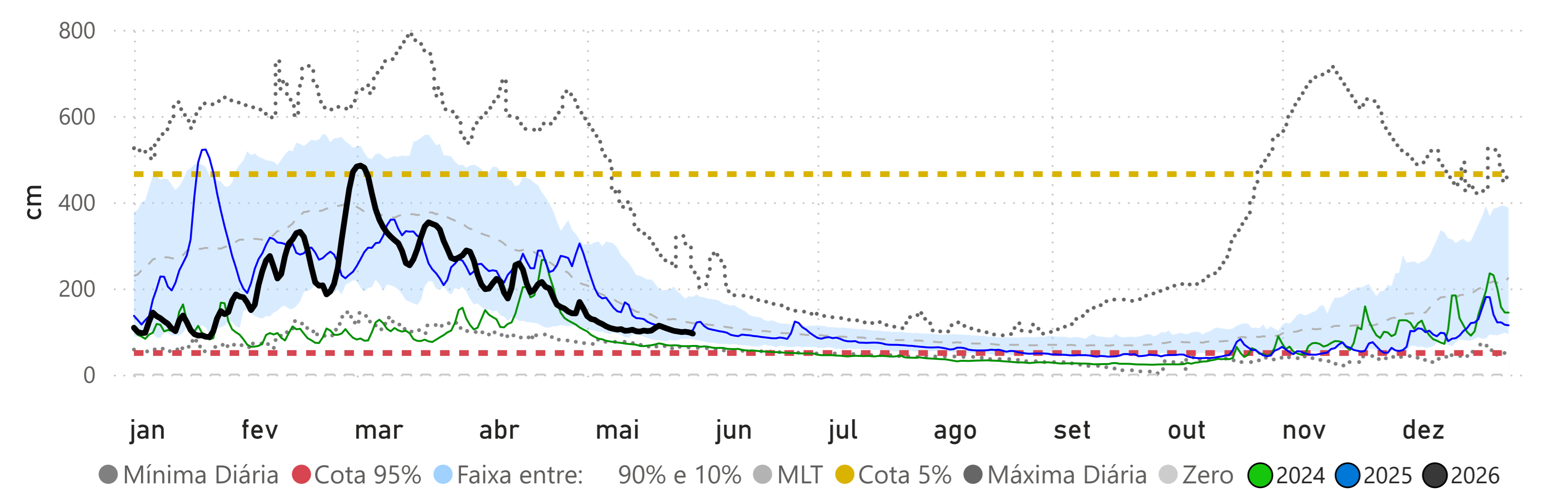

PORTO CONCEIÇÃO - (66120000)

RIO PARAGUAI -> Cota 95% = 293 cm Cota 5% = 536 cm

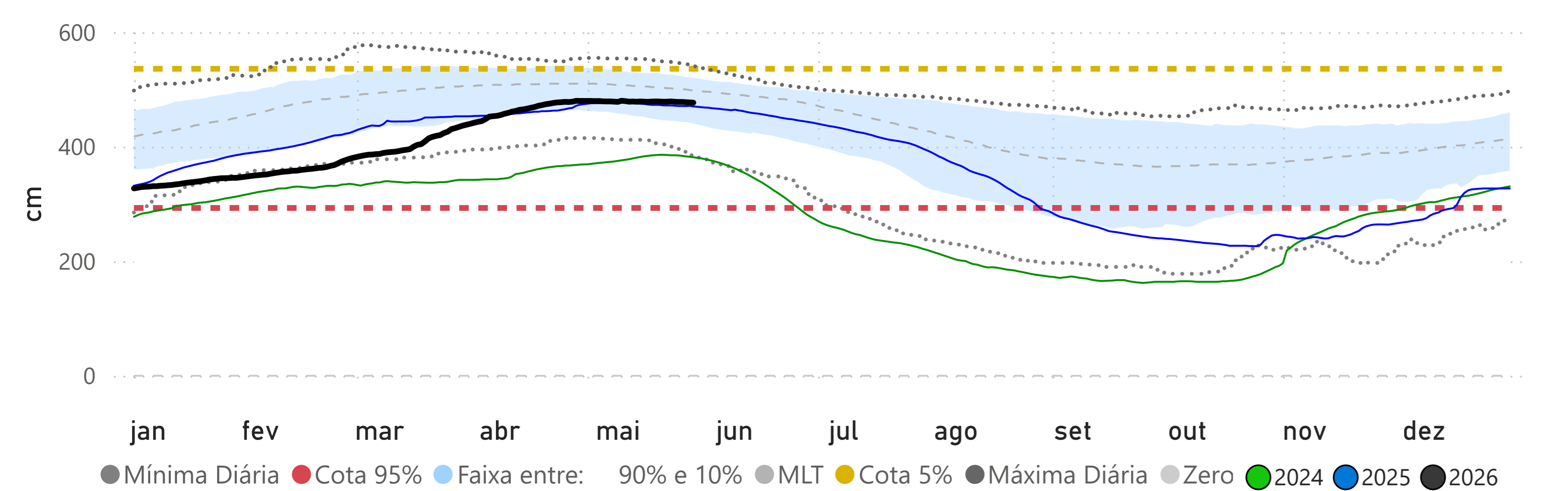

CÁCERES (DNPVN) - (66070004)

RIO PARAGUAI -> Cota 95% = 70 cm Cota 5% = 492 cm

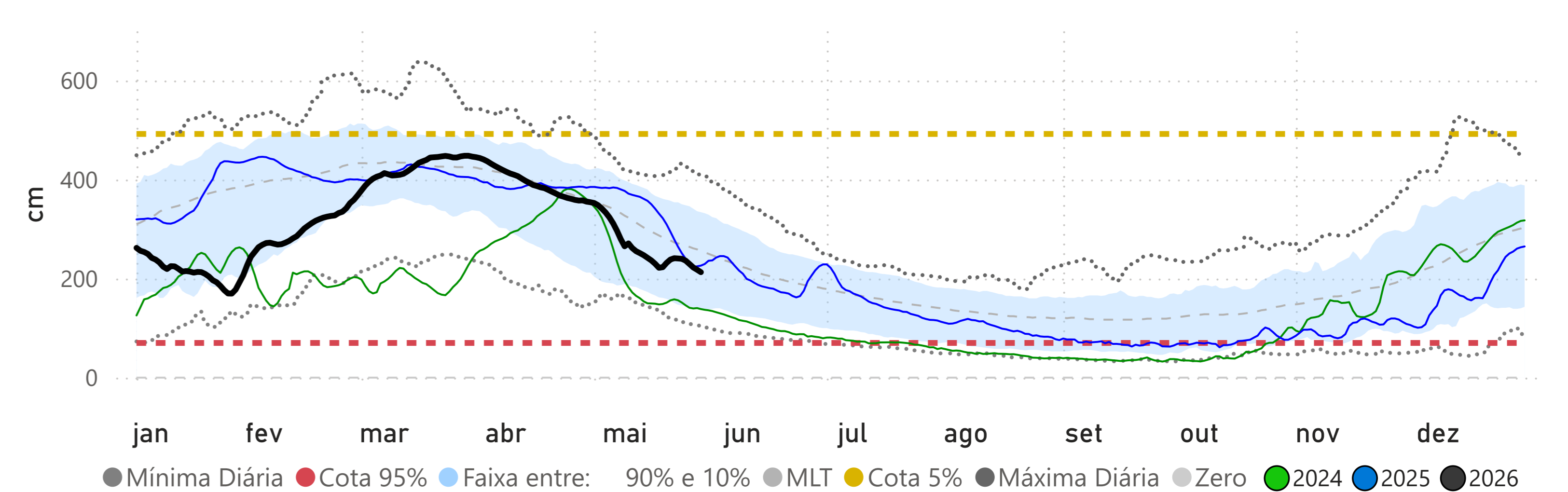

Fonte: Hidrotelemetria/ANA e MERGE/INPE

## BARÃO DE MELGAÇO - (66280000)

RIO CUIABÁ -> Cota 95% = 140 cm Cota 5% = 629 cm

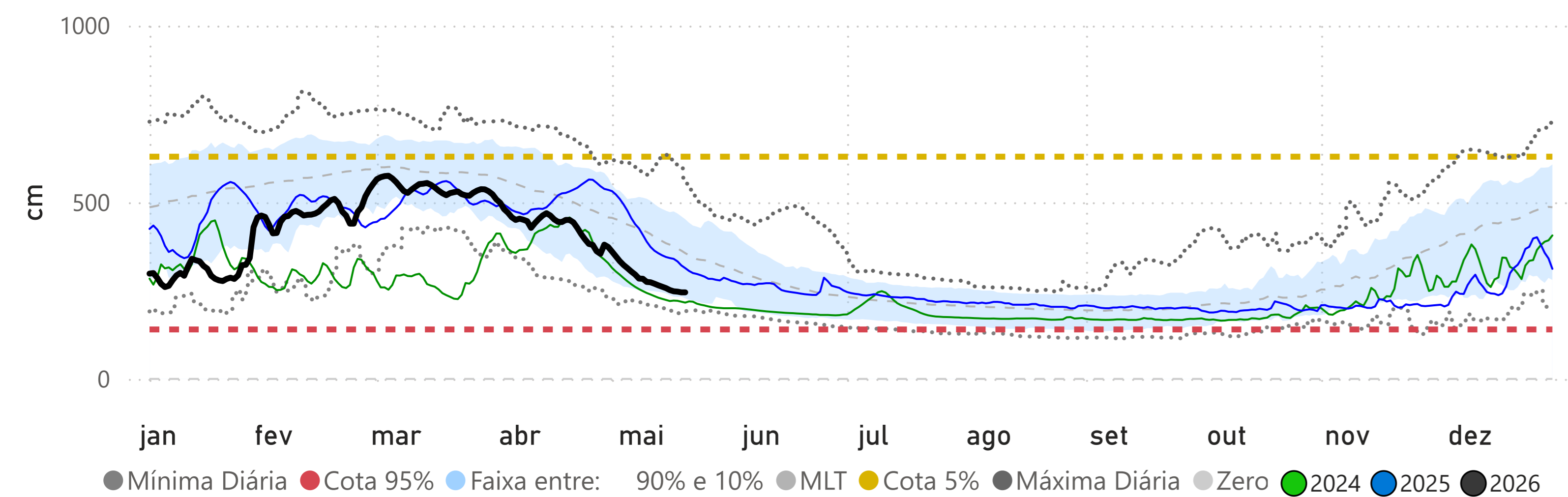

## LADÁRIO (BASE NAVAL) - (66825000)

RIO PARAGUAI -> Cota 95% = -32 cm Cota 5% = 540 cm

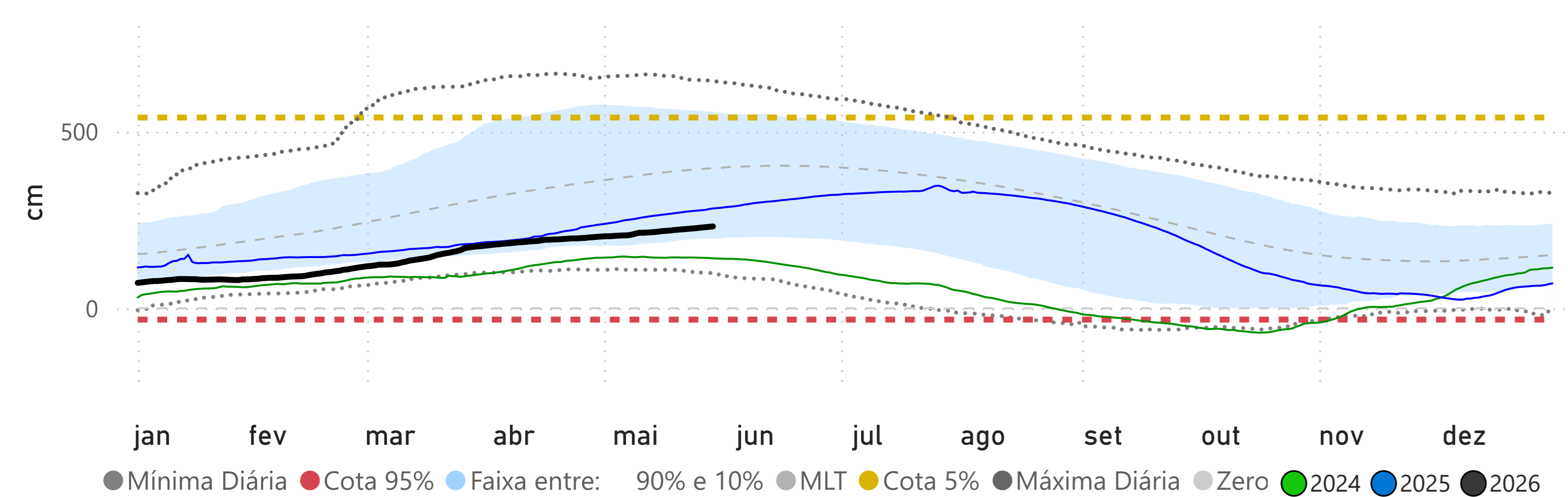

## Volume Útil da UHE Manso

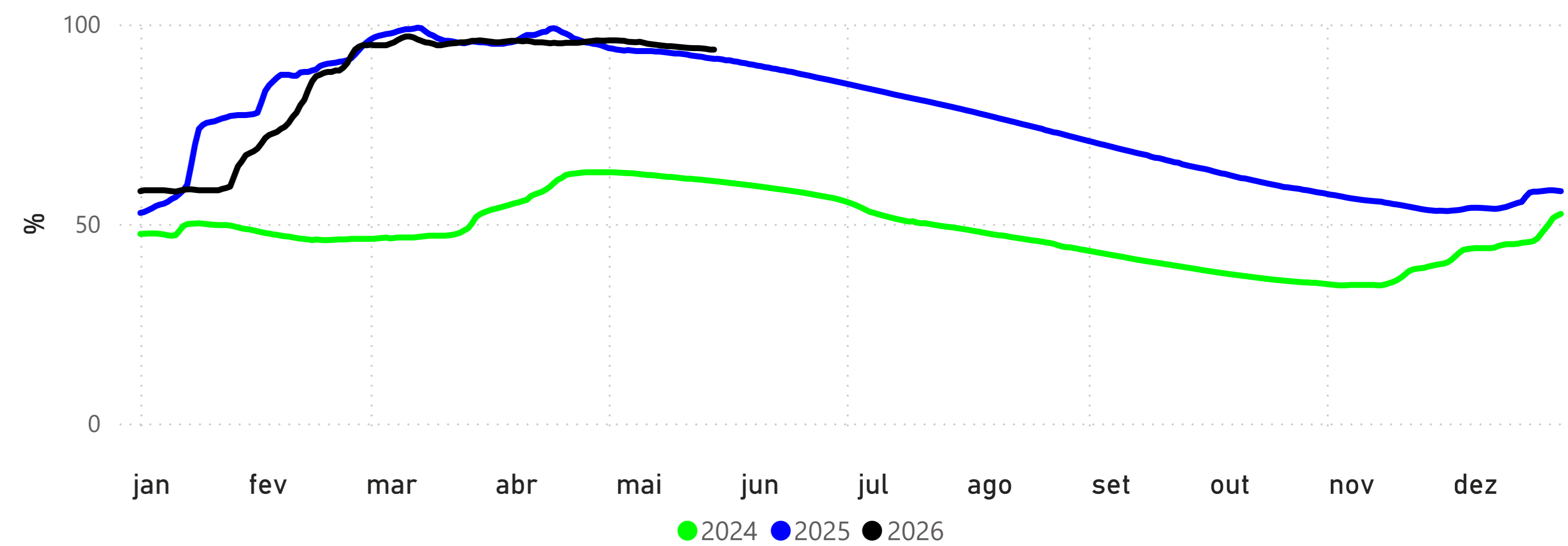

## POUSADA TAIAMÃ (Ex-Porto Jofre) - (66710000)

RIO CUIABÁ -> Cota 95% = 258 cm Cota 5% = 558 cm

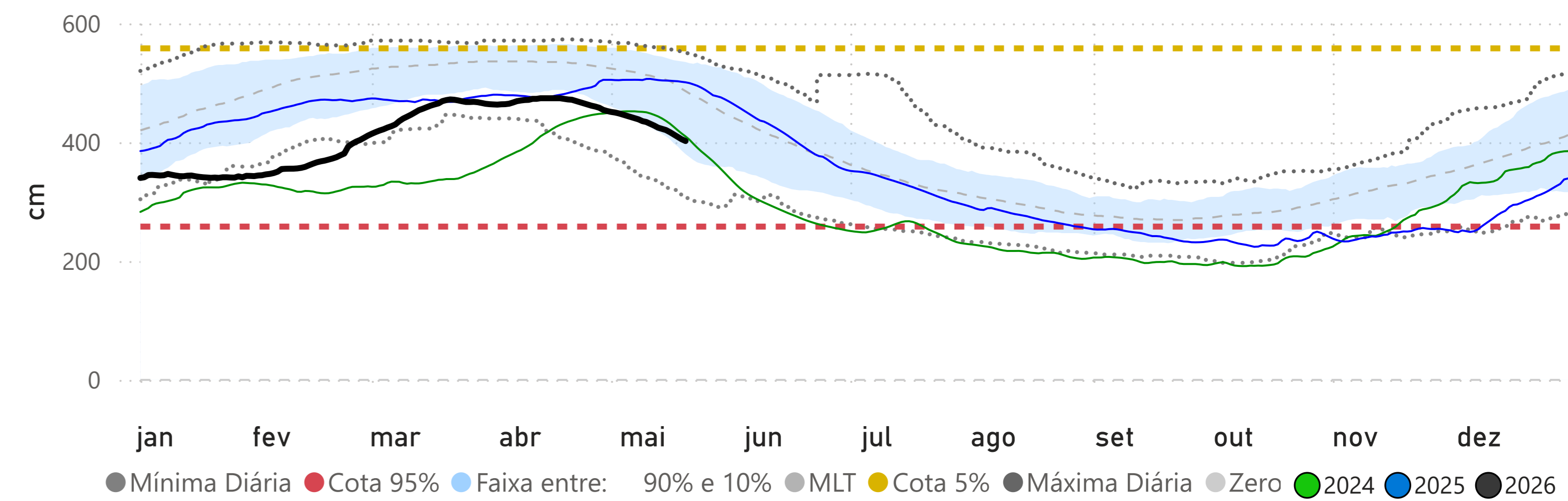

Fonte: Hidrotelemetria/ANA e ONS

## PALMEIRAS - (66941000)

RIO AQUIDAUANA -> Cota 95% = 141 cm Cota 5% = 416 cm

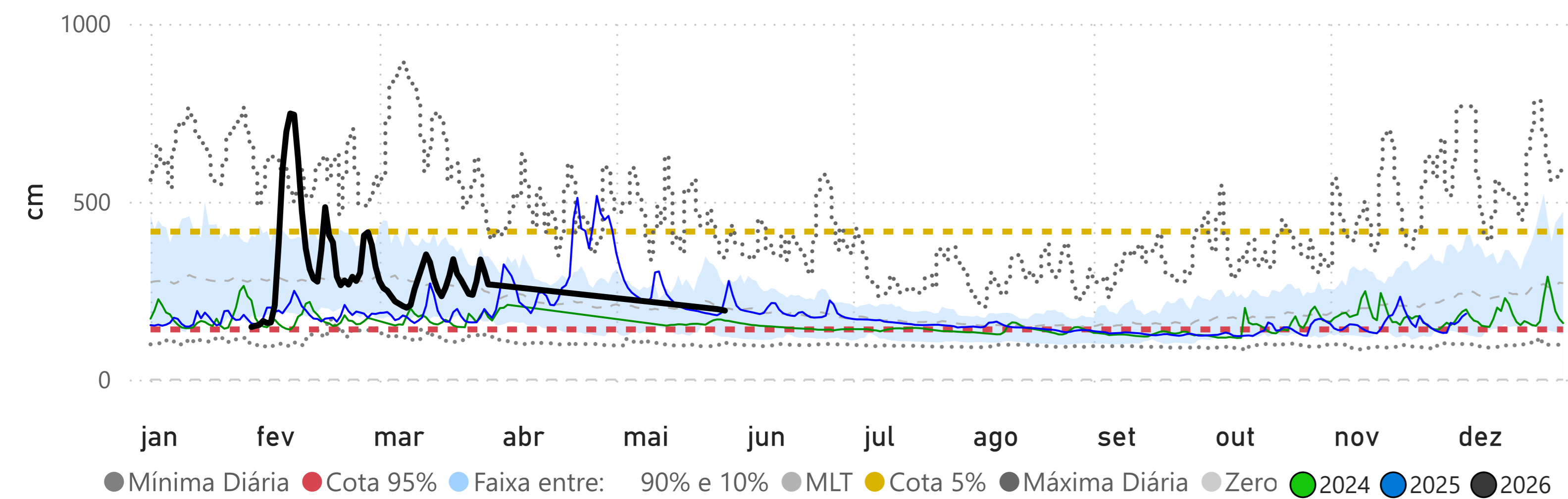

## COXIM - (66870000)

RIO TAQUARI -> Cota 95% = 348 cm Cota 5% = 481 cm

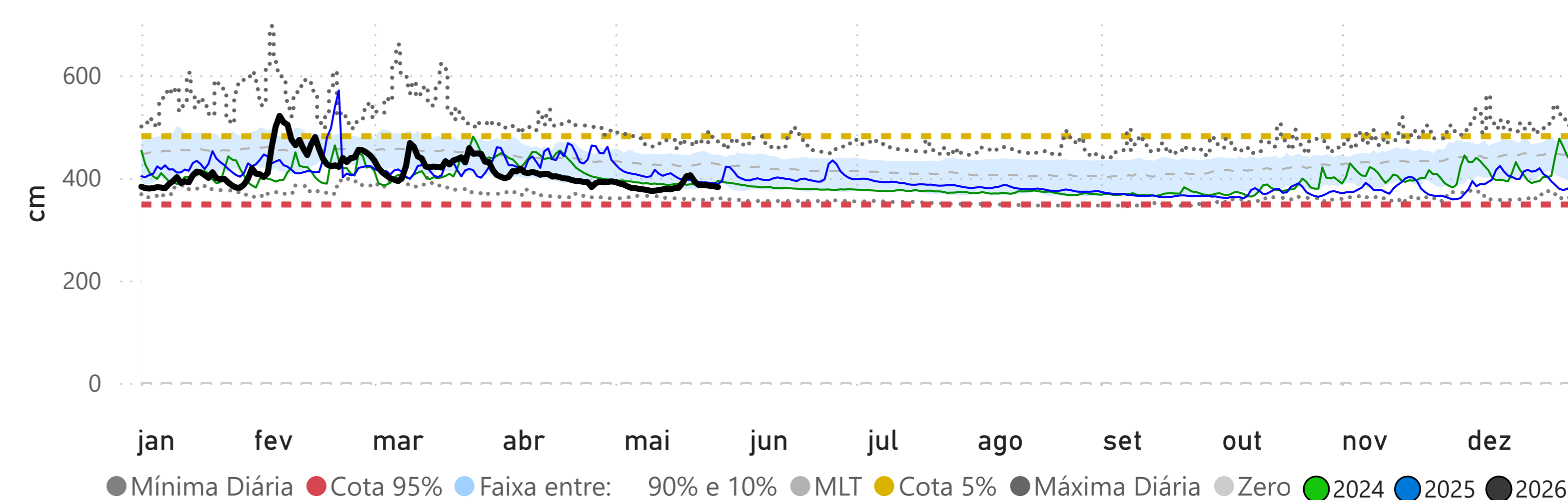

## MIRANDA - (66910000)

RIO MIRANDA -> Cota 95% = 112 cm Cota 5% = 658 cm

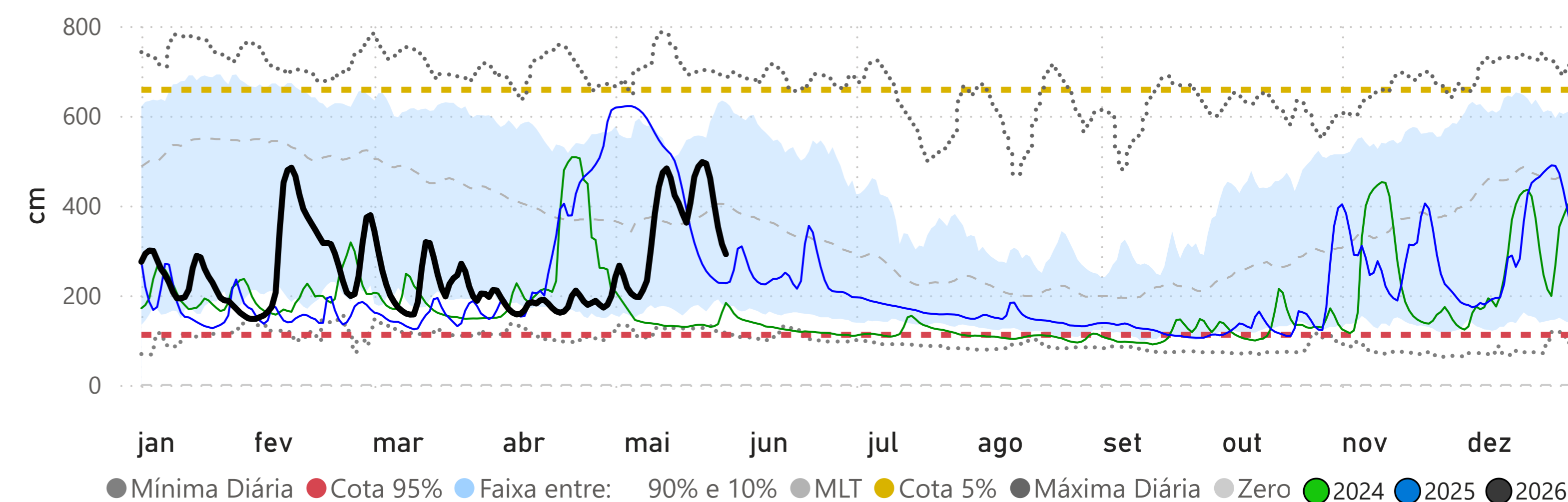

## PORTO ESPERANÇA - (66960008)

RIO PARAGUAI -> Cota 95% = -34 cm Cota 5% = 544 cm

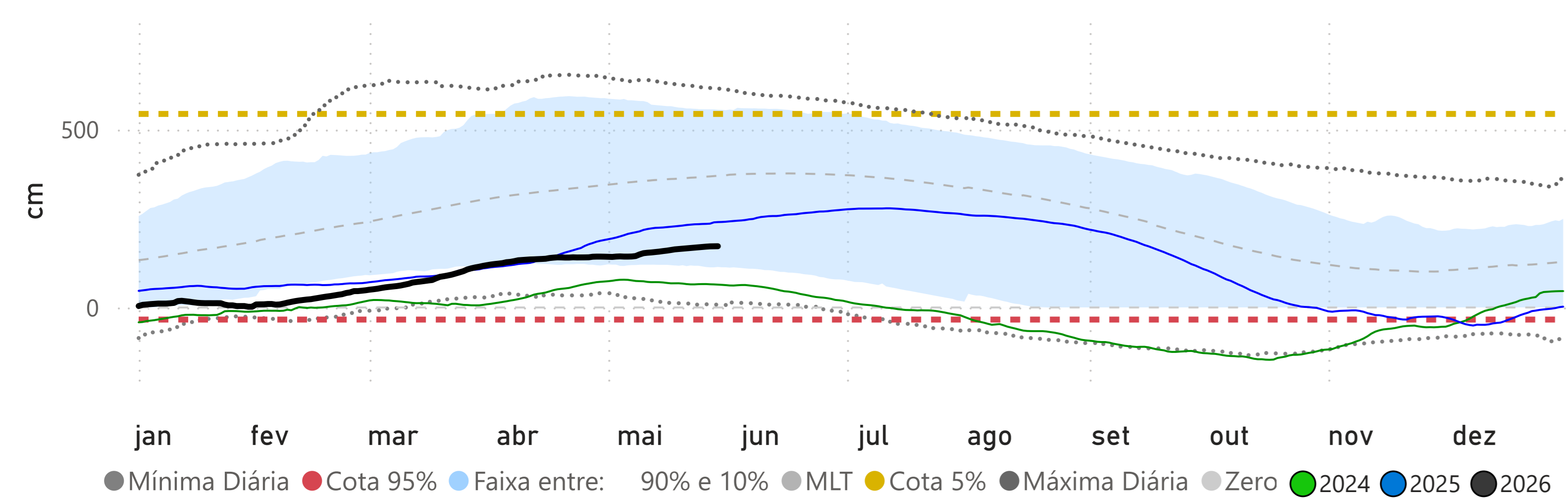

## PORTO MURTINHO - (67100000)

RIO PARAGUAI -> Cota 95% = 173 cm Cota 5% = 700 cm

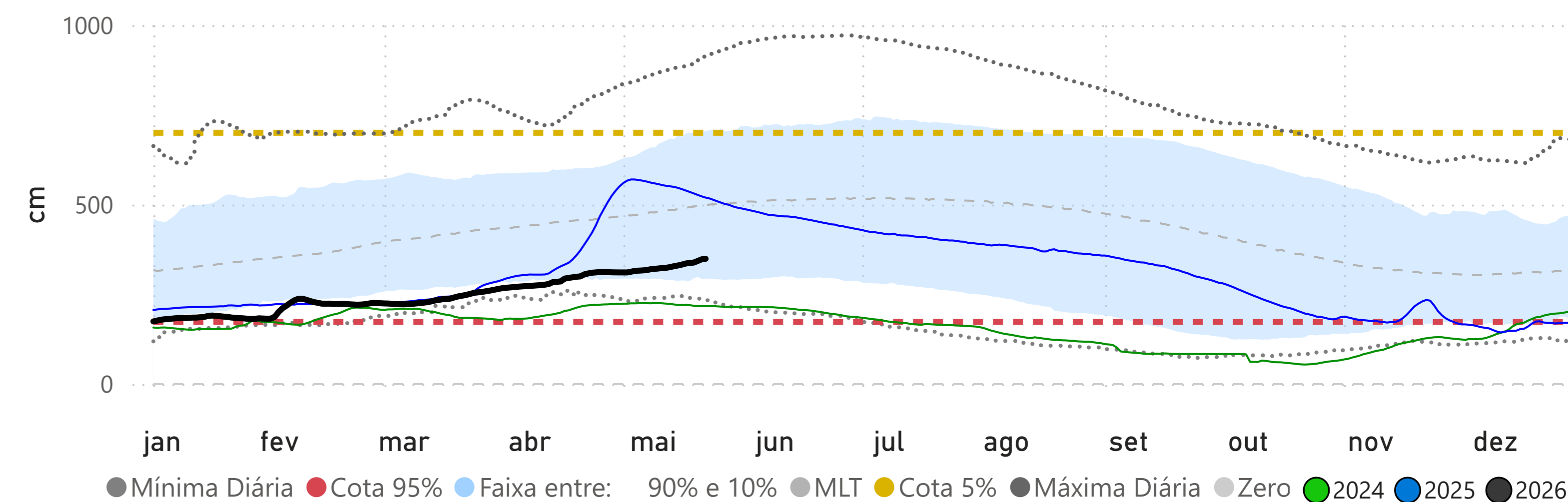

Fonte: Hidrotelemetria/ANA