

(66070004) CÁCERES (DNPVN)
(66070004) CÁCERES (DNPVN)

Data	Nível (cm)	Referência	Limite (cm)	Diferença (cm)
18/06/2026	163	Normal	214	-51
19/06/2026	163	Normal	214	-51
20/06/2026	166	Normal	214	-48
21/06/2026	166	Normal	214	-48
22/06/2026	168	Normal	214	-46

(66010000) BARRA DO BUGRES
(66010000) BARRA DO BUGRES

Data	Nível (cm)	Referência	Limite (cm)	Diferença (cm)
18/06/2026	87	Normal	82	5
19/06/2026	84	Normal	82	2
20/06/2026	84	Normal	82	2
21/06/2026	89	Normal	82	7
22/06/2026	99	Normal	82	17

UHE Manso
RIO MANSO

Data	Afluência (m³/s)	Defluência (m³/s)	Volume Útil (%)
17/06/2026	37	120	89,84
18/06/2026	53	120	89,65
19/06/2026	74	116	89,53
20/06/2026	112	112	89,53
21/06/2026	64	106	89,40

(66280000) BARÃO DE MELGAÇO
(66280000) BARÃO DE MELGAÇO

Data	Nível (cm)	Referência	Limite (cm)	Diferença (cm)
18/06/2026	230	Normal	295	-65
19/06/2026	s/inf	-	-	-
20/06/2026	s/inf	-	-	-
21/06/2026	s/inf	-	-	-
22/06/2026	s/inf	-	-	-

Telemetria Inoperante

(66120000) PORTO CONCEIÇÃO
(66120000) PORTO CONCEIÇÃO

Data	Nível (cm)	Referência	Limite (cm)	Diferença (cm)
18/06/2026	457	Normal	455	2
19/06/2026	458	Normal	455	3
20/06/2026	460	Normal	455	5
21/06/2026	457	Normal	455	2
22/06/2026	456	Normal	455	1

(66710000) POUSADA TAIAMÃ (Ex-Porto Jofre)
(66710000) POUSADA TAIAMÃ (Ex-Porto Jofre)

Data	Nível (cm)	Referência	Limite (cm)	Diferença (cm)
18/06/2026	s/inf	-	-	-
19/06/2026	s/inf	-	-	-
20/06/2026	s/inf	-	-	-
21/06/2026	s/inf	-	-	-
22/06/2026	s/inf	-	-	-

Telemetria Inoperante

(66825000) LADÁRIO (BASE NAVAL)
(66825000) LADÁRIO (BASE NAVAL)

Data	Nível (cm)	Referência	Limite (cm)	Diferença (cm)
18/06/2026	246	Normal	99	147
19/06/2026	246	Normal	99	147
20/06/2026	247	Normal	99	148
21/06/2026	247	Normal	99	148
22/06/2026	247	Normal	99	148

(66870000) COXIM
(66870000) COXIM

Data	Nível (cm)	Referência	Limite (cm)	Diferença (cm)
18/06/2026	388	Normal	419	-31
19/06/2026	s/inf	-	-	-
20/06/2026	s/inf	-	-	-
21/06/2026	s/inf	-	-	-
22/06/2026	s/inf	-	-	-

Telemetria Inoperante

(66960008) PORTO ESPERANÇA
(66960008) PORTO ESPERANÇA

Data	Nível (cm)	Referência	Limite (cm)	Diferença (cm)
18/06/2026	182	Normal	245	-63
19/06/2026	182	Normal	245	-63
20/06/2026	182	Normal	245	-63
21/06/2026	181	Normal	245	-64
22/06/2026	181	Normal	245	-64

(67100000) PORTO MURTINHO
(67100000) PORTO MURTINHO

Data	Nível (cm)	Referência	Limite (cm)	Diferença (cm)
18/06/2026	340	Normal	437	-97
19/06/2026	340	Normal	437	-97
20/06/2026	s/inf	-	-	-
21/06/2026	s/inf	-	-	-
22/06/2026	s/inf	-	-	-

(66910000) MIRANDA
(66910000) MIRANDA

Data	Nível (cm)	Referência	Limite (cm)	Diferença (cm)
18/06/2026	465	Atenção	586	-121
19/06/2026	480	Atenção	586	-106
20/06/2026	484	Atenção	586	-103
21/06/2026	463	Atenção	586	-123
22/06/2026	435	Atenção	586	-151

(66941000) PALMEIRAS
(66941000) PALMEIRAS

Data	Nível (cm)	Referência	Limite (cm)	Diferença (cm)
18/06/2026	240	Normal	195	45
19/06/2026	228	Normal	195	33
20/06/2026	241	Normal	195	46
21/06/2026	284	Atenção	332	-48
22/06/2026	288	Atenção	332	-44

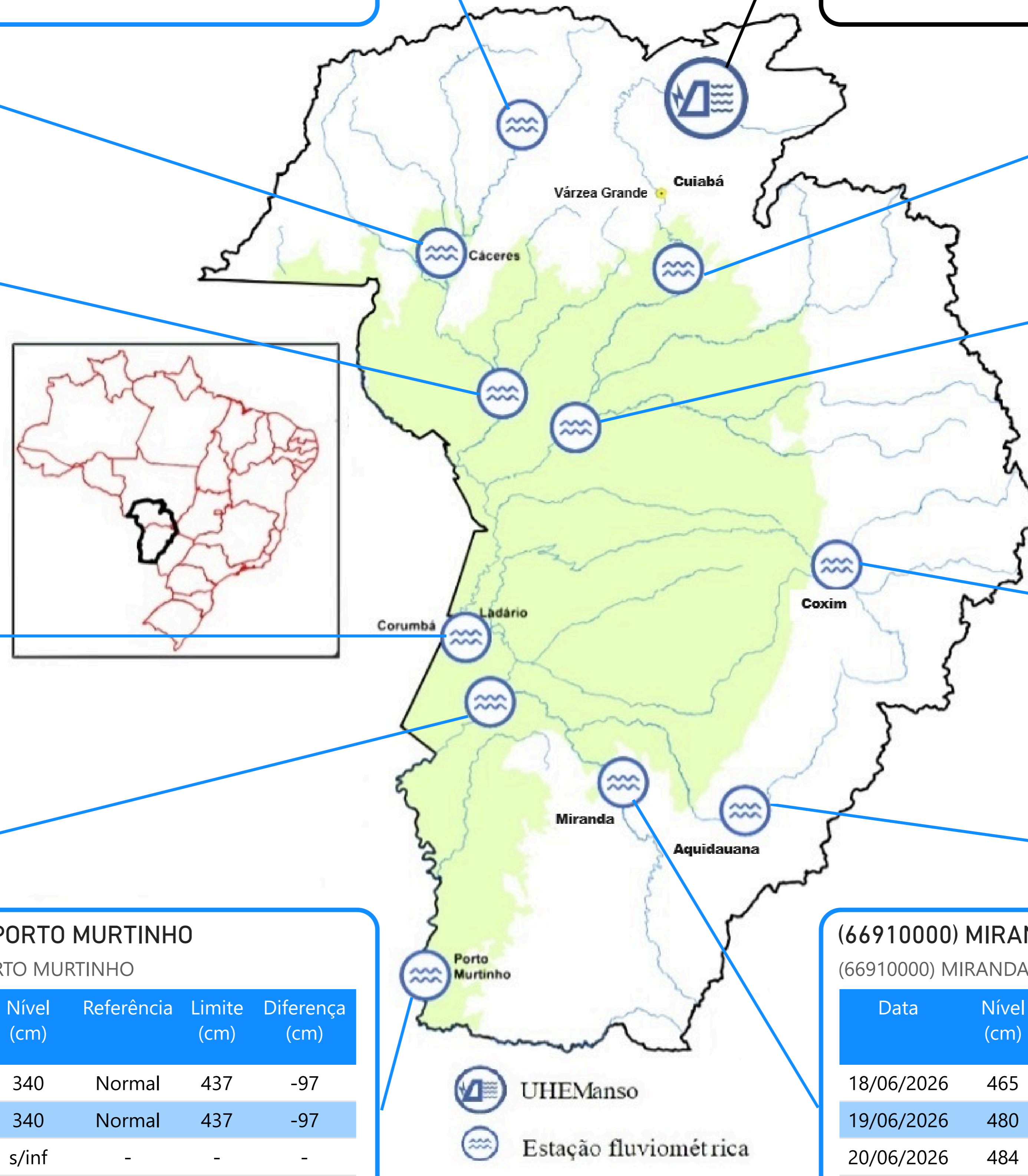

Fonte: Hidrotelemetria/ANA e ONS

PRECIPITAÇÃO ACUMULADA MENSAL - BACIA DO PARAGUAI (BOLÍVIA, PARAGUAI E BRASIL)

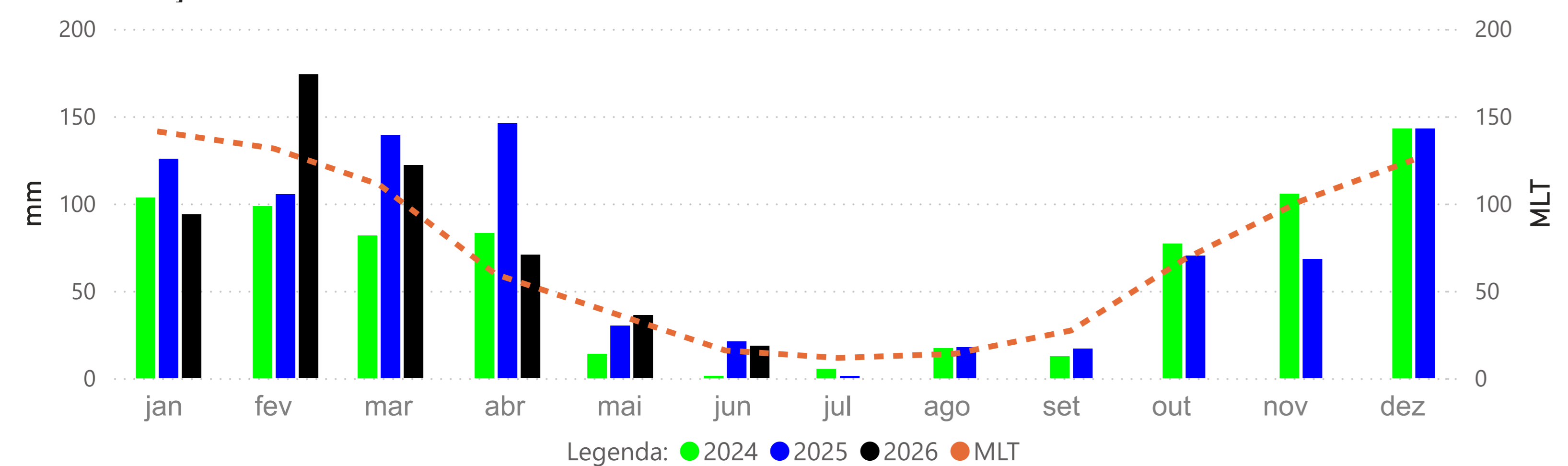

PRECIPITAÇÃO ACUMULADA MENSAL - BACIA DO PARAGUAI (BRASIL)

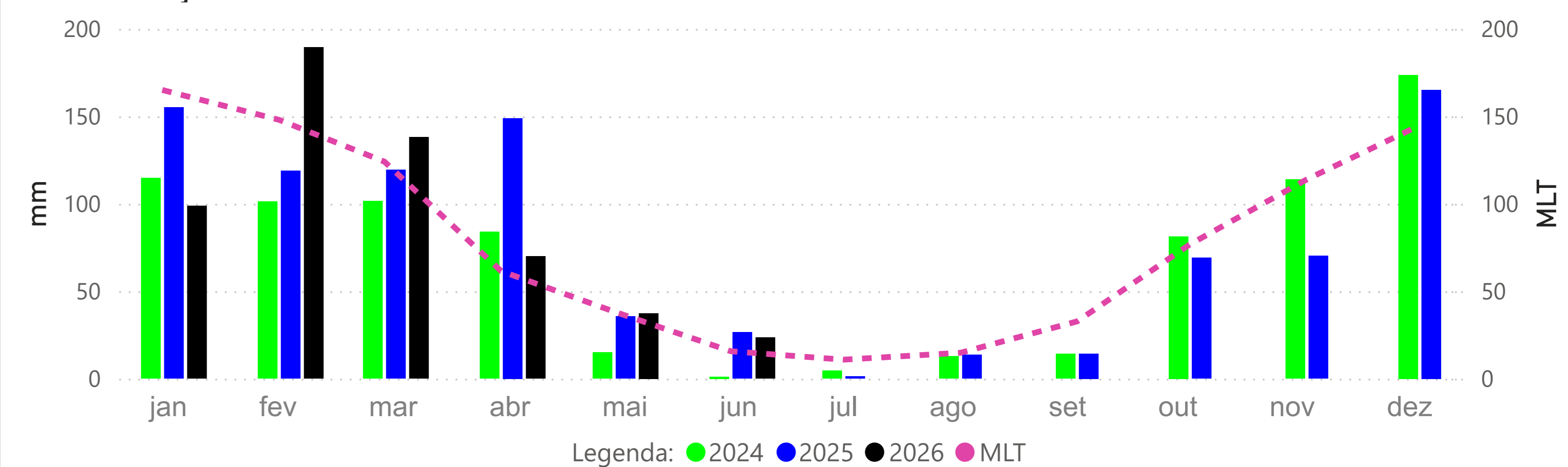

BARRA DO BUGRES - (66010000)

RIO PARAGUAI -> Cota 95% = 50 cm Cota 5% = 465 cm

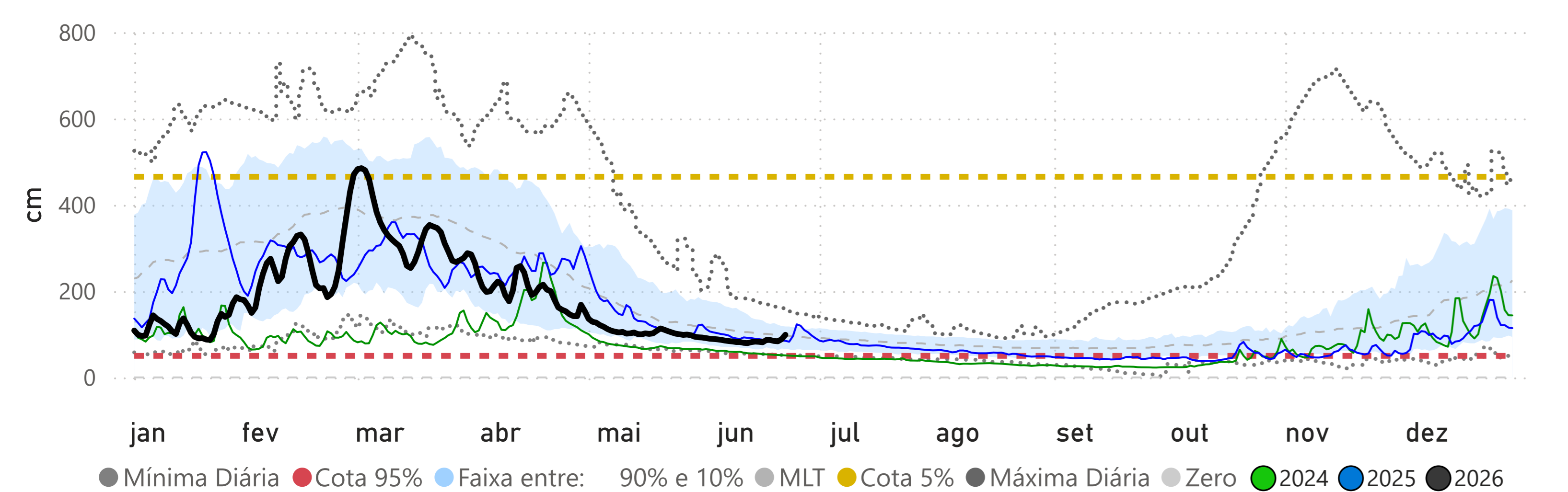

CÁCERES (DNPVN) - (66070004)

RIO PARAGUAI -> Cota 95% = 70 cm Cota 5% = 492 cm

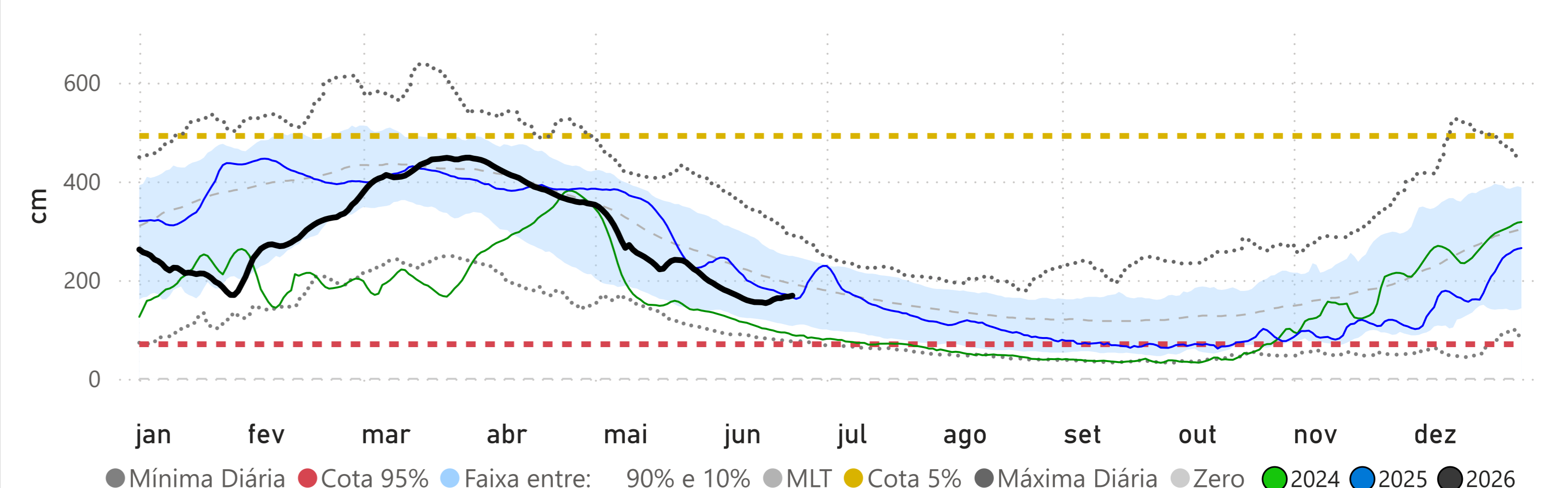

PORTO CONCEIÇÃO - (66120000)

RIO PARAGUAI -> Cota 95% = 293 cm Cota 5% = 536 cm

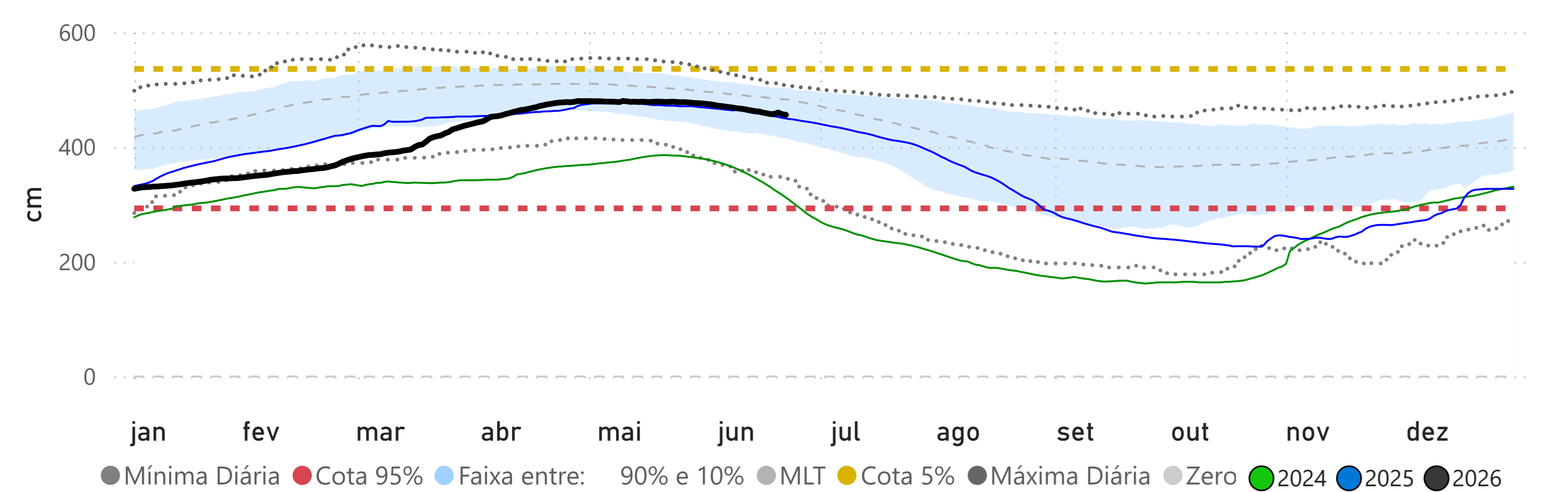

Fonte: Hidrotelemetria/ANA e MERGE/INPE

BARÃO DE MELGAÇO - (66280000)
RIO CUIABÁ -> Cota 95% = 140 cm Cota 5% = 629 cm

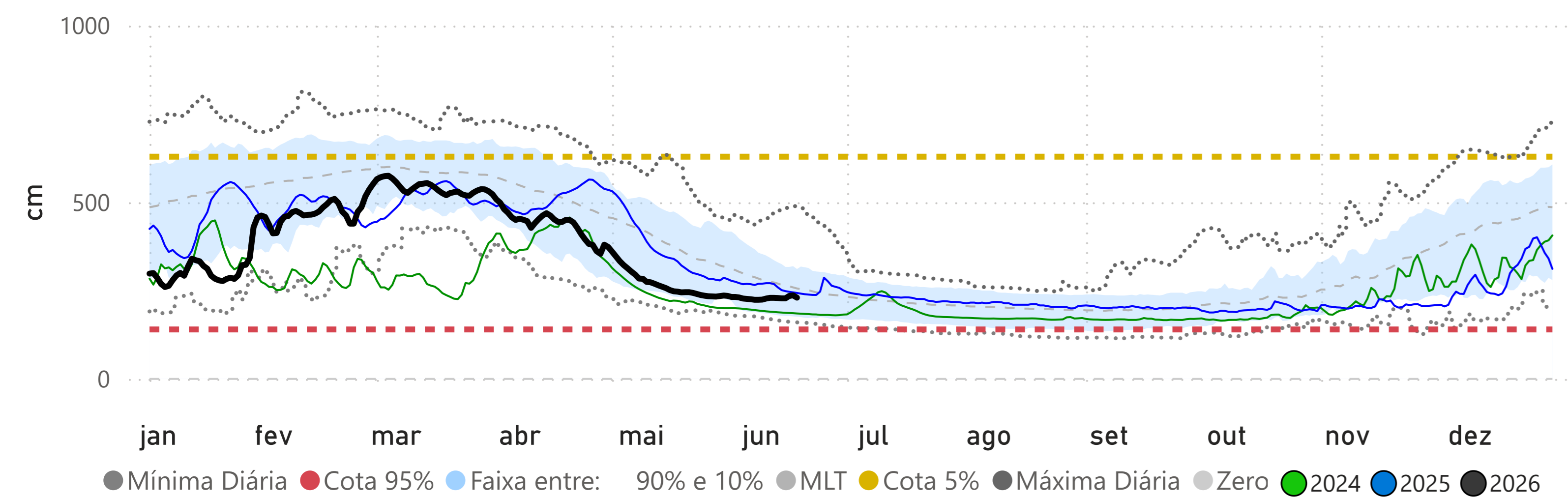

LADÁRIO (BASE NAVAL) - (66825000)
RIO PARAGUAI -> Cota 95% = -32 cm Cota 5% = 540 cm

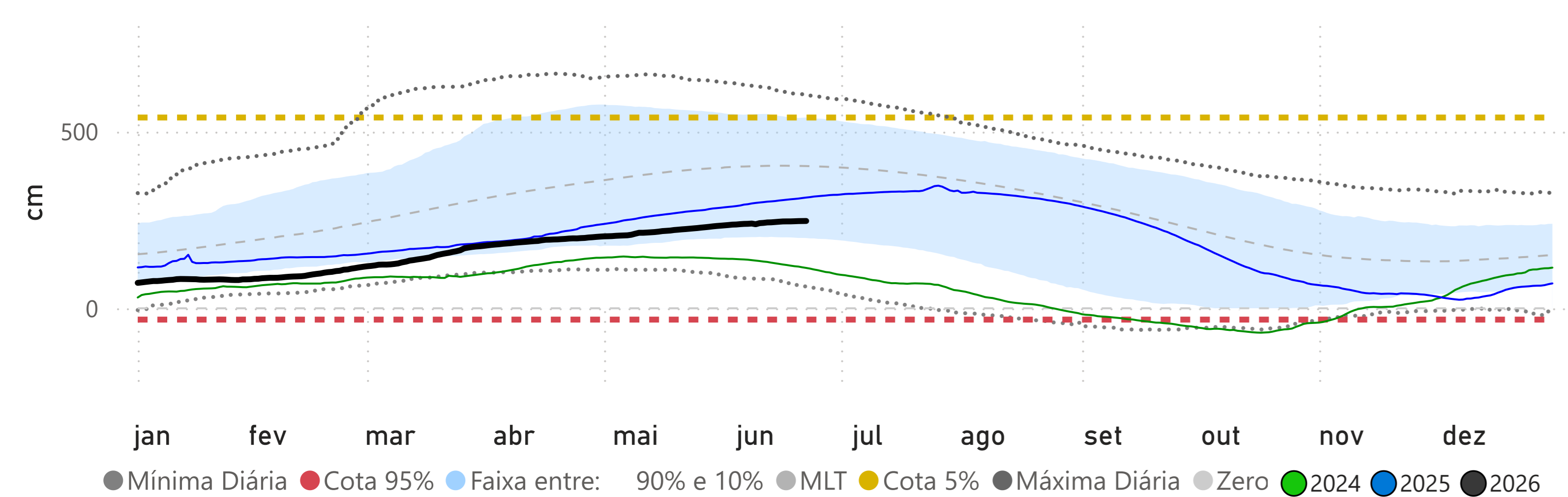

Volume Útil da UHE Manso

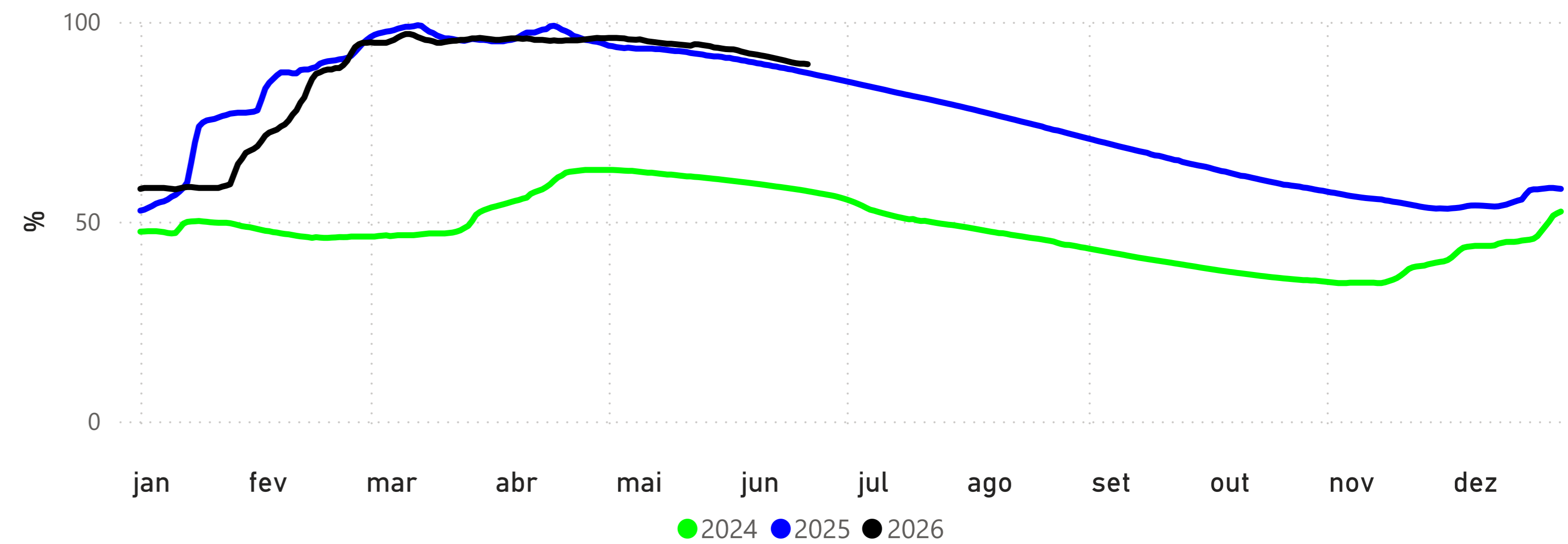

POUSADA TAIAMÃ (Ex-Porto Jofre) - (66710000)
RIO CUIABÁ -> Cota 95% = 258 cm Cota 5% = 558 cm

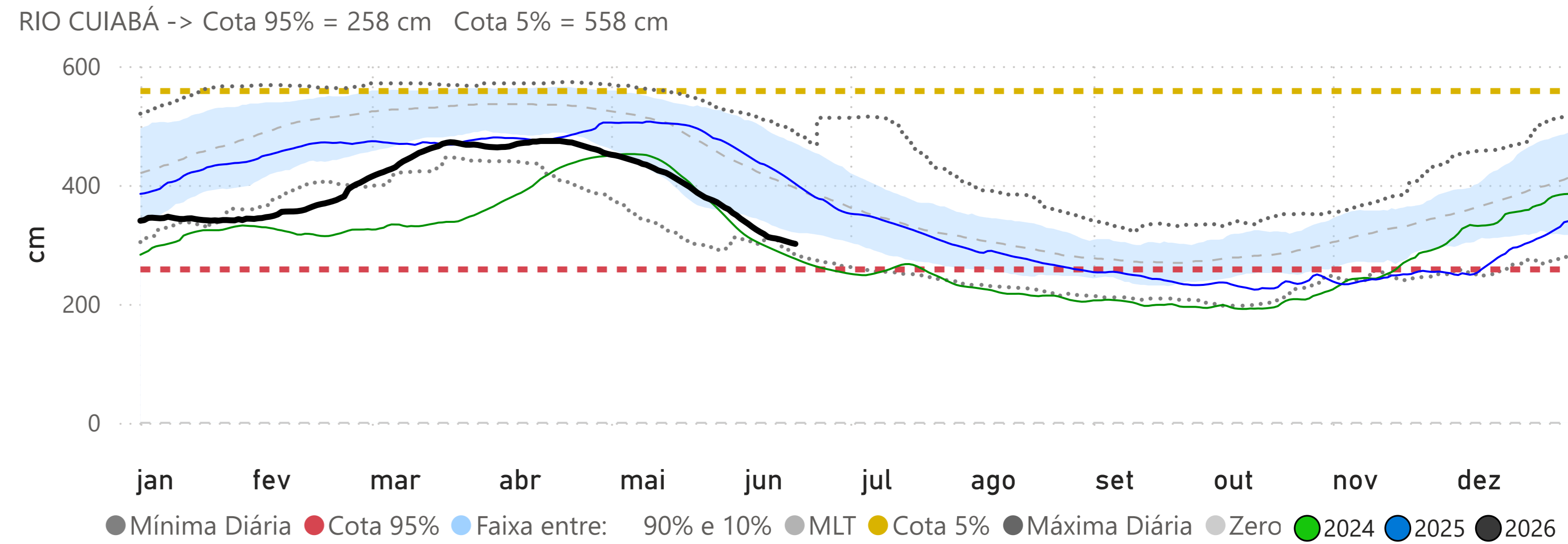

Fonte: Hidrotelemetria/ANA e ONS

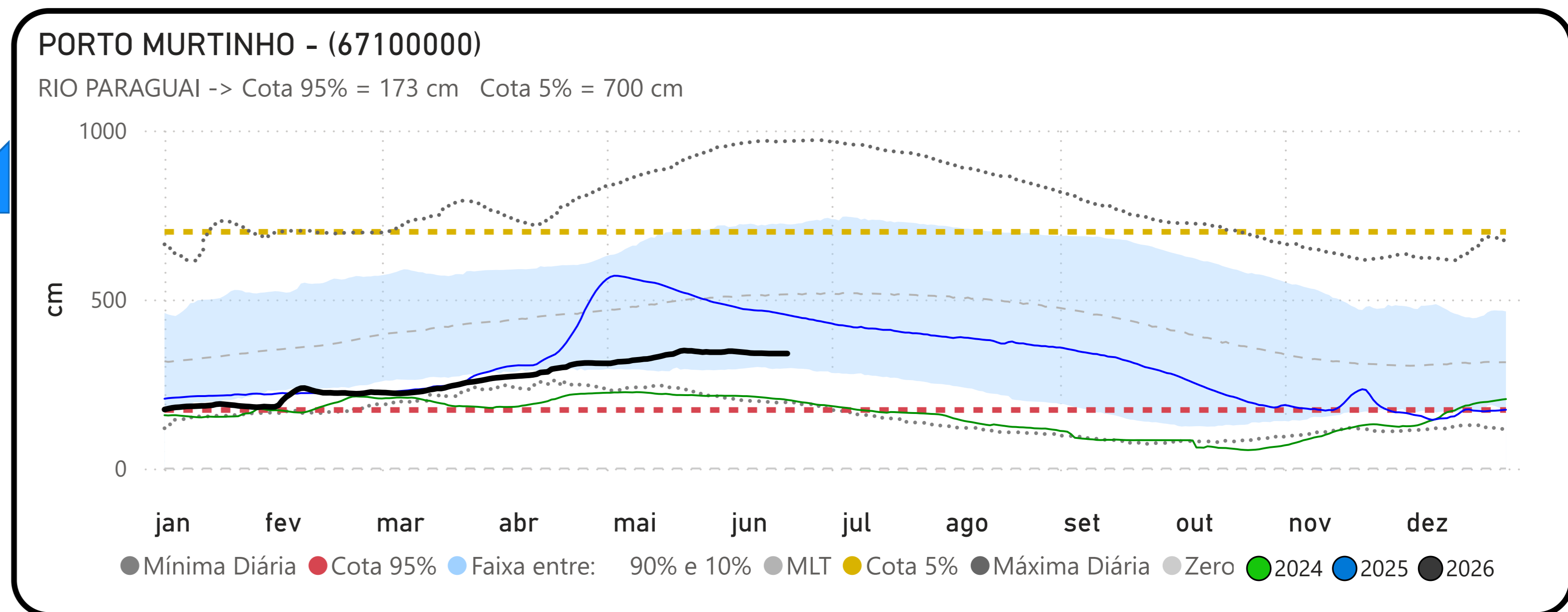
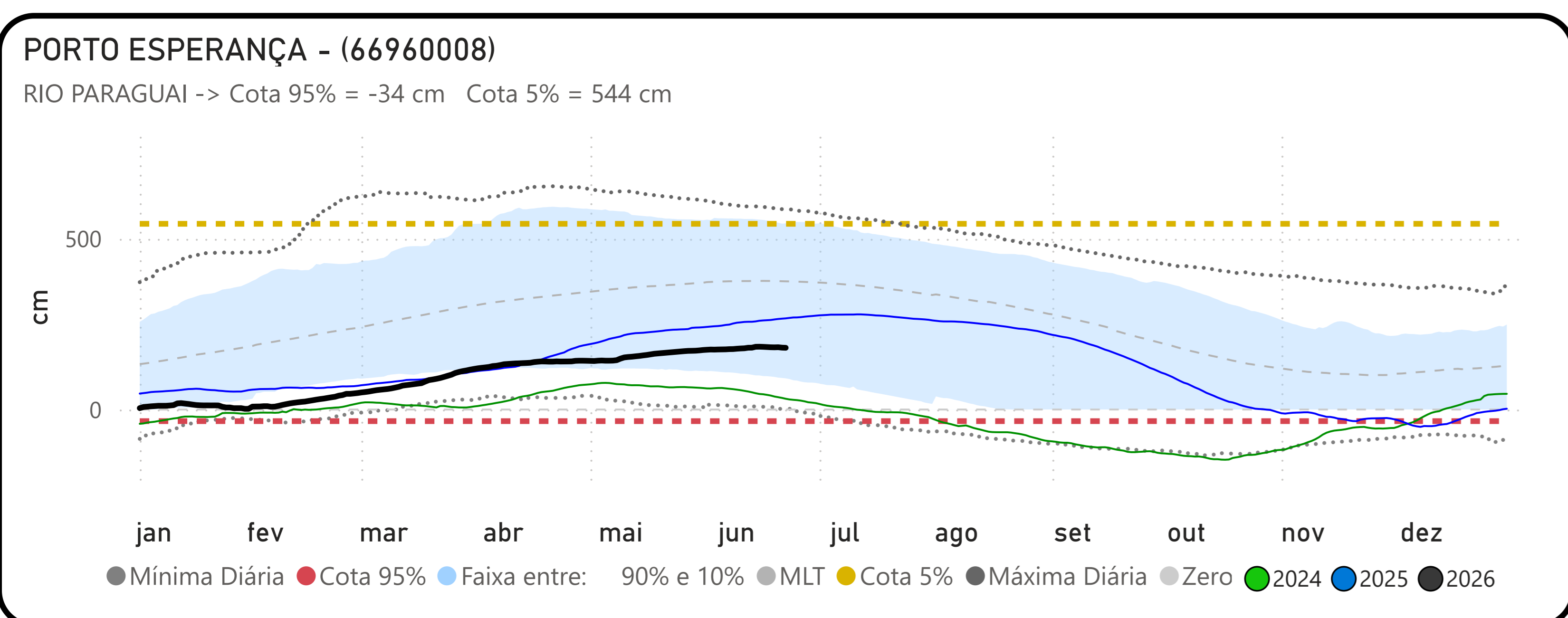
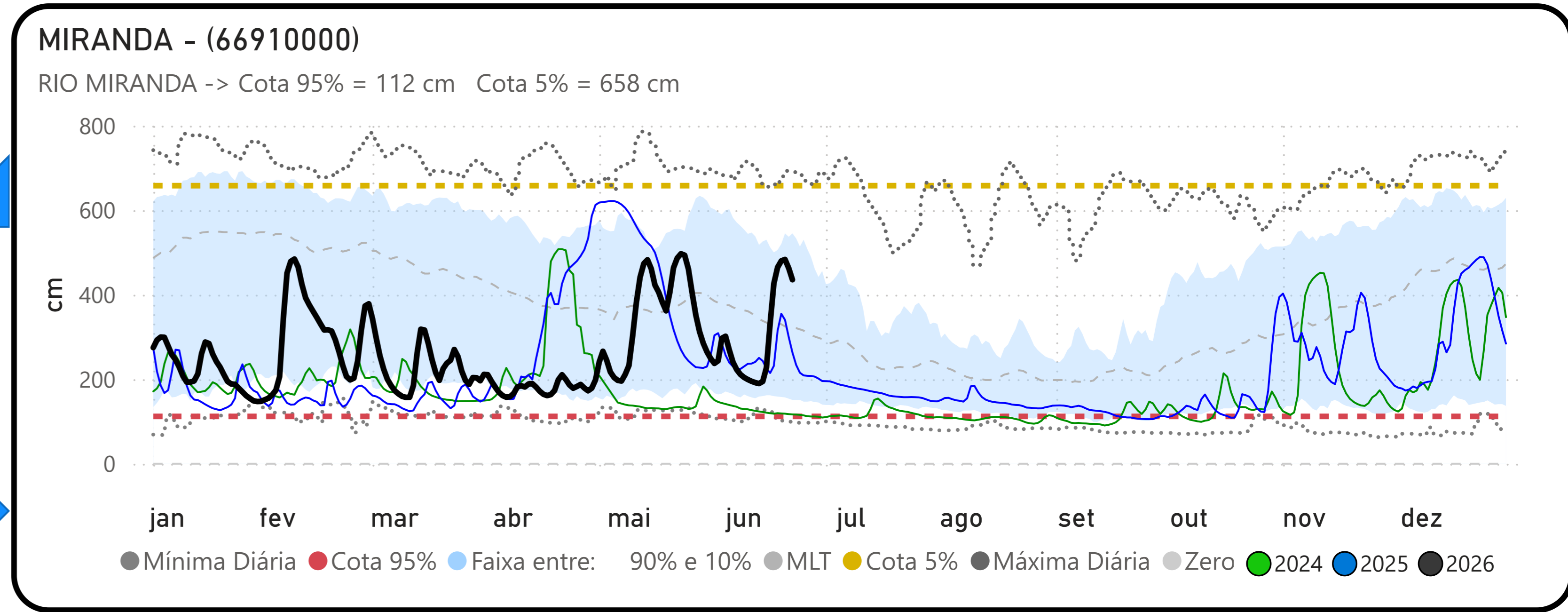
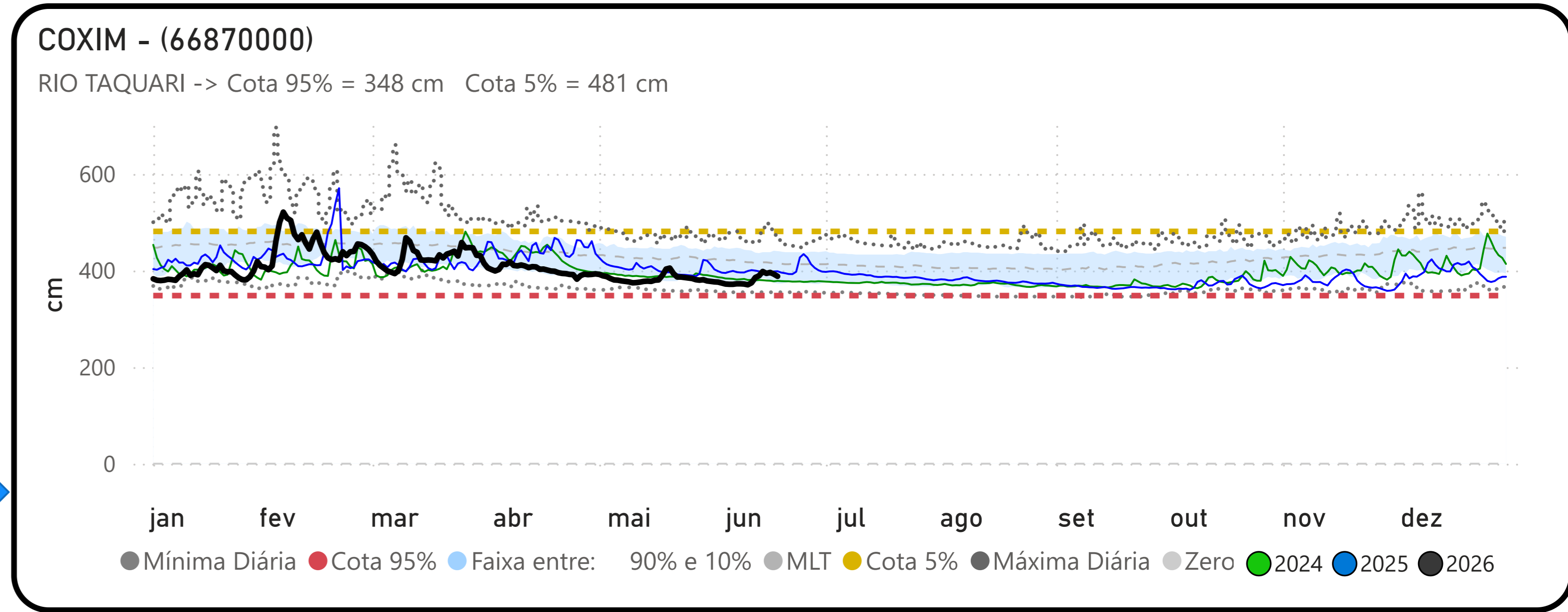
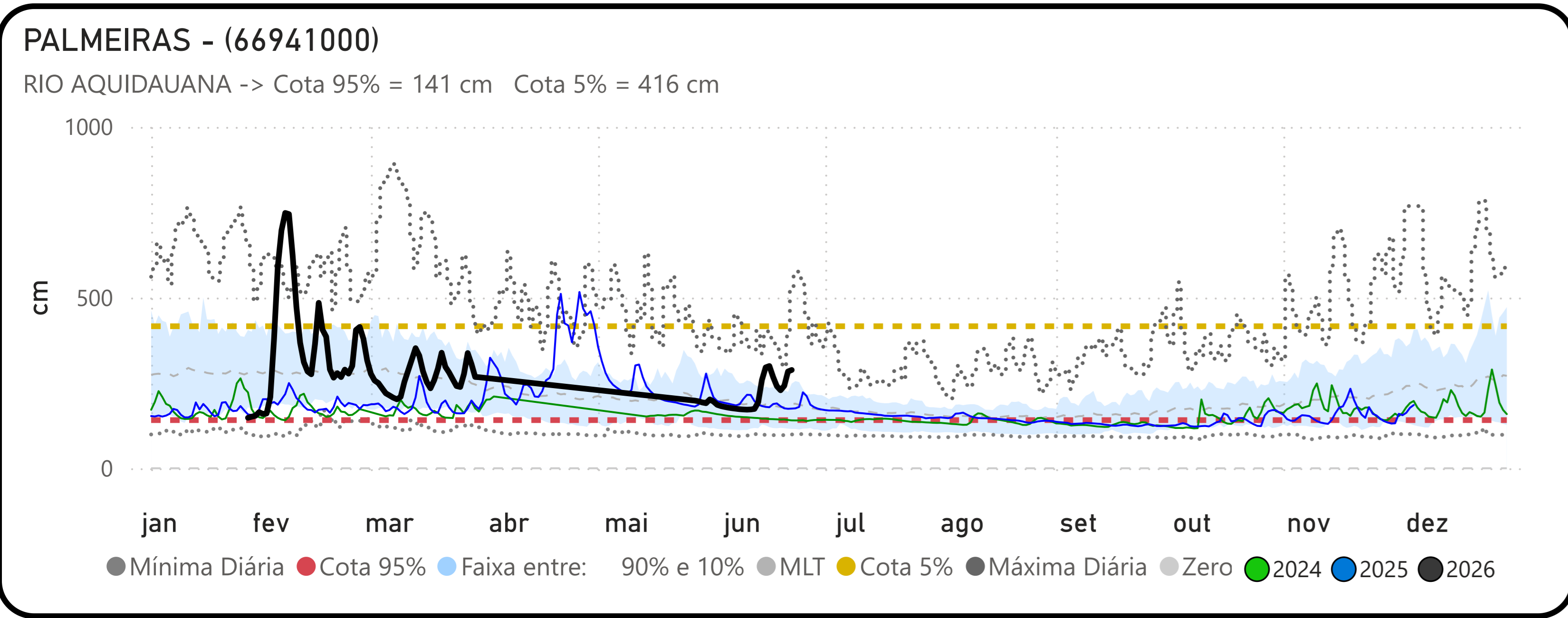

Fonte: Hidrotelemetria/ANA