

(66070004) CÁCERES (DNPVN)
(66070004) CÁCERES (DNPVN)

Data	Nível (cm)	Referência	Limite (cm)	Diferença (cm)
15/06/2026	153	Normal	214	-61
16/06/2026	156	Normal	214	-58
17/06/2026	161	Normal	214	-53
18/06/2026	163	Normal	214	-51
19/06/2026	163	Normal	214	-51

(66010000) BARRA DO BUGRES
(66010000) BARRA DO BUGRES

Data	Nível (cm)	Referência	Limite (cm)	Diferença (cm)
15/06/2026	82	Normal	82	0
16/06/2026	81	Normal	82	-1
17/06/2026	87	Normal	82	5
18/06/2026	87	Normal	82	5
19/06/2026	85	Normal	82	3

UHE Manso
RIO MANSO

Data	Afluência (m³/s)	Defluência (m³/s)	Volume Útil (%)
14/06/2026	45	120	90,57
15/06/2026	44	119	90,35
16/06/2026	24	124	90,06
17/06/2026	29	120	89,79
18/06/2026	70	120	89,65

(66280000) BARÃO DE MELGAÇO
(66280000) BARÃO DE MELGAÇO

Data	Nível (cm)	Referência	Limite (cm)	Diferença (cm)
15/06/2026	228	Normal	295	-67
16/06/2026	235	Normal	295	-60
17/06/2026	237	Normal	295	-59
18/06/2026	230	Normal	295	-65
19/06/2026	s/inf	-	-	-

(66120000) PORTO CONCEIÇÃO
(66120000) PORTO CONCEIÇÃO

Data	Nível (cm)	Referência	Limite (cm)	Diferença (cm)
15/06/2026	462	Normal	455	7
16/06/2026	460	Normal	455	5
17/06/2026	459	Normal	455	4
18/06/2026	457	Normal	455	2
19/06/2026	456	Normal	455	1

(66710000) POUSADA TAIAMÃ (Ex-Porto Jofre)
(66710000) POUSADA TAIAMÃ (Ex-Porto Jofre)

Data	Nível (cm)	Referência	Limite (cm)	Diferença (cm)
15/06/2026	305	Estiagem	258	47
16/06/2026	303	Estiagem	258	45
17/06/2026	301	Estiagem	258	43
18/06/2026	s/inf	-	-	-
19/06/2026	s/inf	-	-	-

(66825000) LADÁRIO (BASE NAVAL)
(66825000) LADÁRIO (BASE NAVAL)

Data	Nível (cm)	Referência	Limite (cm)	Diferença (cm)
15/06/2026	245	Normal	99	146
16/06/2026	246	Normal	99	147
17/06/2026	246	Normal	99	147
18/06/2026	246	Normal	99	147
19/06/2026	246	Normal	99	147

(66870000) COXIM
(66870000) COXIM

Data	Nível (cm)	Referência	Limite (cm)	Diferença (cm)
15/06/2026	394	Normal	419	-25
16/06/2026	396	Normal	419	-23
17/06/2026	393	Normal	419	-27
18/06/2026	388	Normal	419	-31
19/06/2026	s/inf	-	-	-

(66960008) PORTO ESPERANÇA
(66960008) PORTO ESPERANÇA

Data	Nível (cm)	Referência	Limite (cm)	Diferença (cm)
15/06/2026	184	Normal	245	-61
16/06/2026	184	Normal	245	-61
17/06/2026	183	Normal	245	-62
18/06/2026	182	Normal	245	-63
19/06/2026	182	Normal	245	-63

(67100000) PORTO MURTINHO
(67100000) PORTO MURTINHO

Data	Nível (cm)	Referência	Limite (cm)	Diferença (cm)
15/06/2026	340	Normal	437	-97
16/06/2026	340	Normal	437	-97
17/06/2026	340	Normal	437	-97
18/06/2026	340	Normal	437	-97
19/06/2026	340	Normal	437	-97

(66910000) MIRANDA
(66910000) MIRANDA

Data	Nível (cm)	Referência	Limite (cm)	Diferença (cm)
15/06/2026	227	Normal	267	-40
16/06/2026	333	Normal	267	66
17/06/2026	426	Normal	267	159
18/06/2026	465	Atenção	586	-121
19/06/2026	477	Atenção	586	-109

(66941000) PALMEIRAS
(66941000) PALMEIRAS

Data	Nível (cm)	Referência	Limite (cm)	Diferença (cm)
15/06/2026	295	Atenção	332	-37
16/06/2026	299	Atenção	332	-33
17/06/2026	268	Atenção	332	-65
18/06/2026	240	Normal	195	45
19/06/2026	230	Normal	195	35

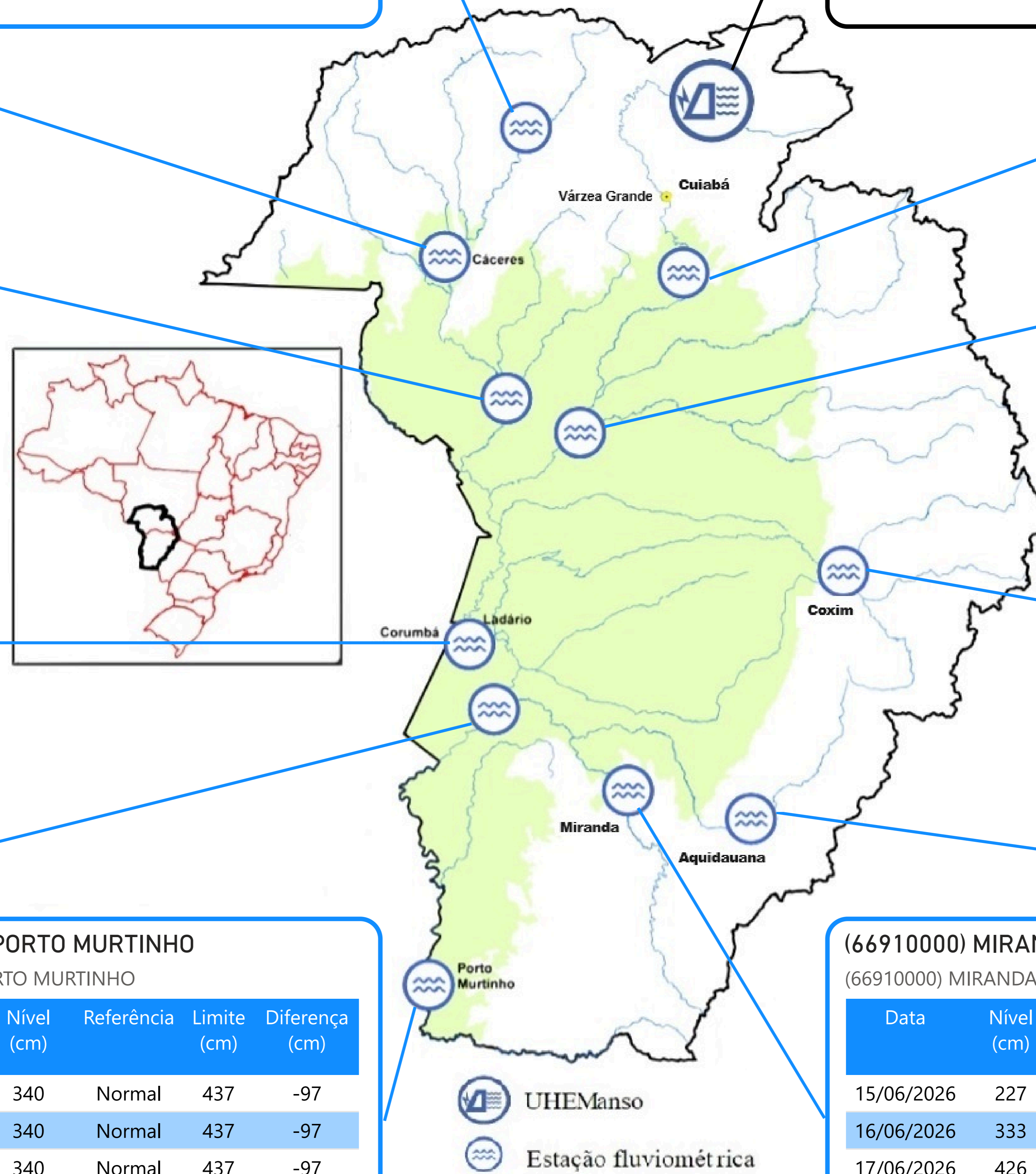

Fonte: Hidrotelemetria/ANA e ONS

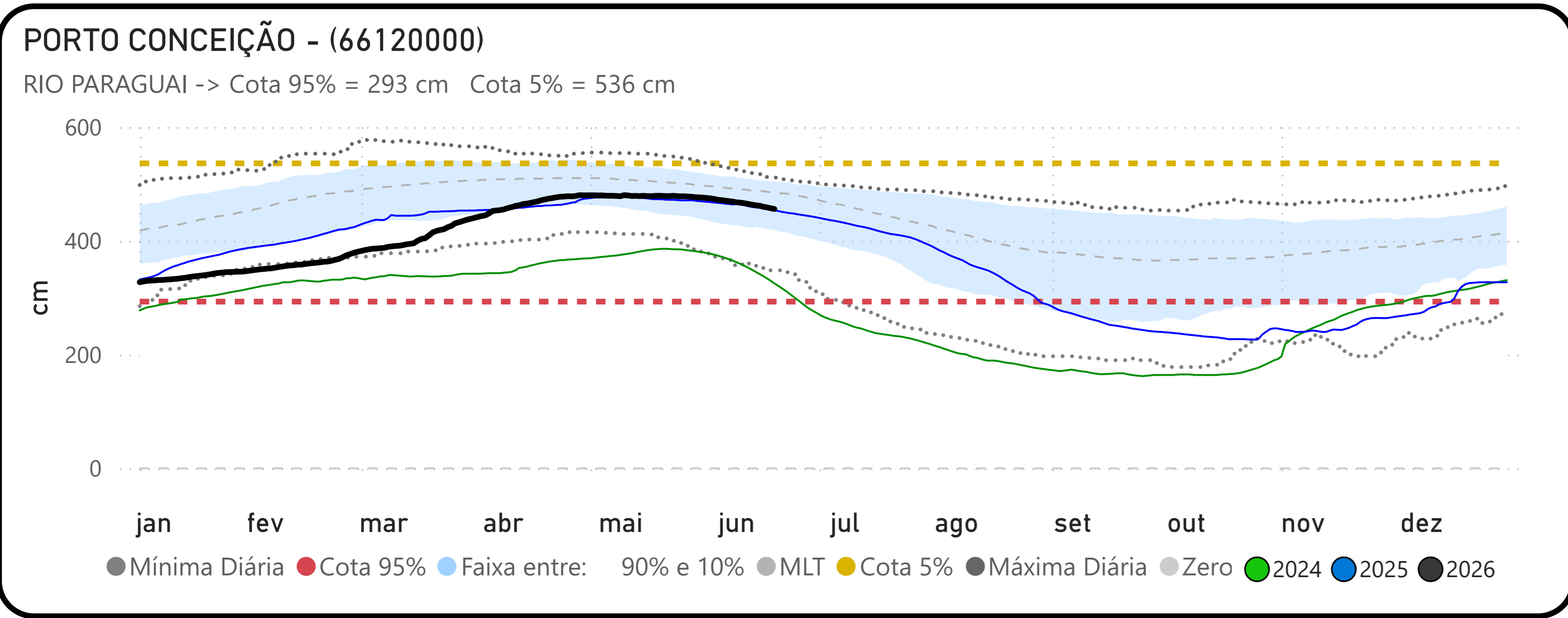
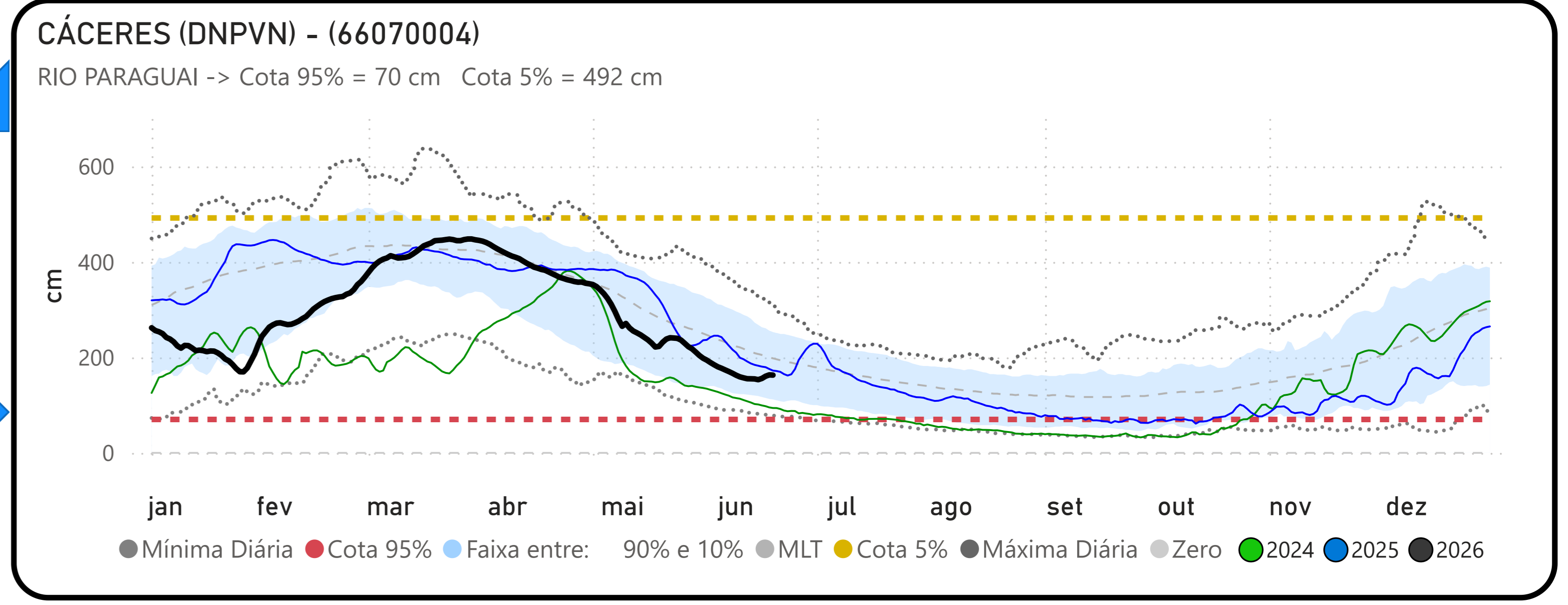
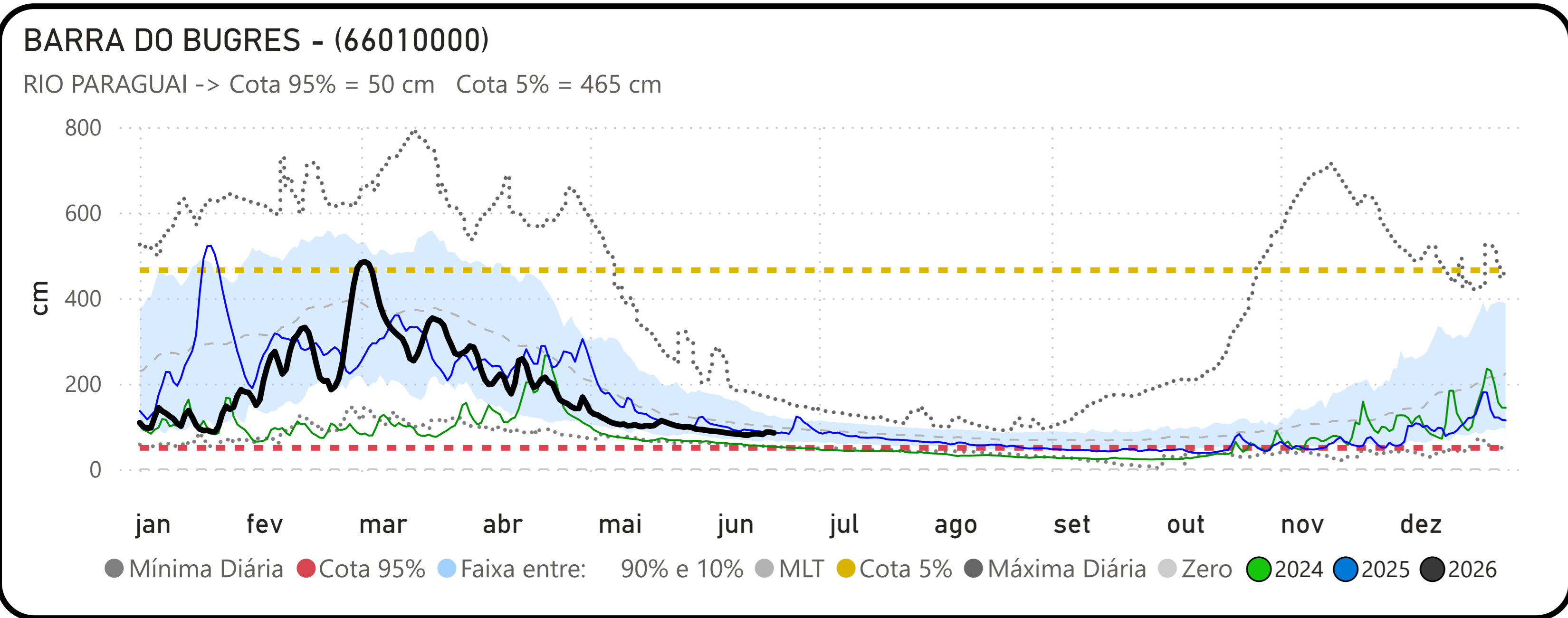
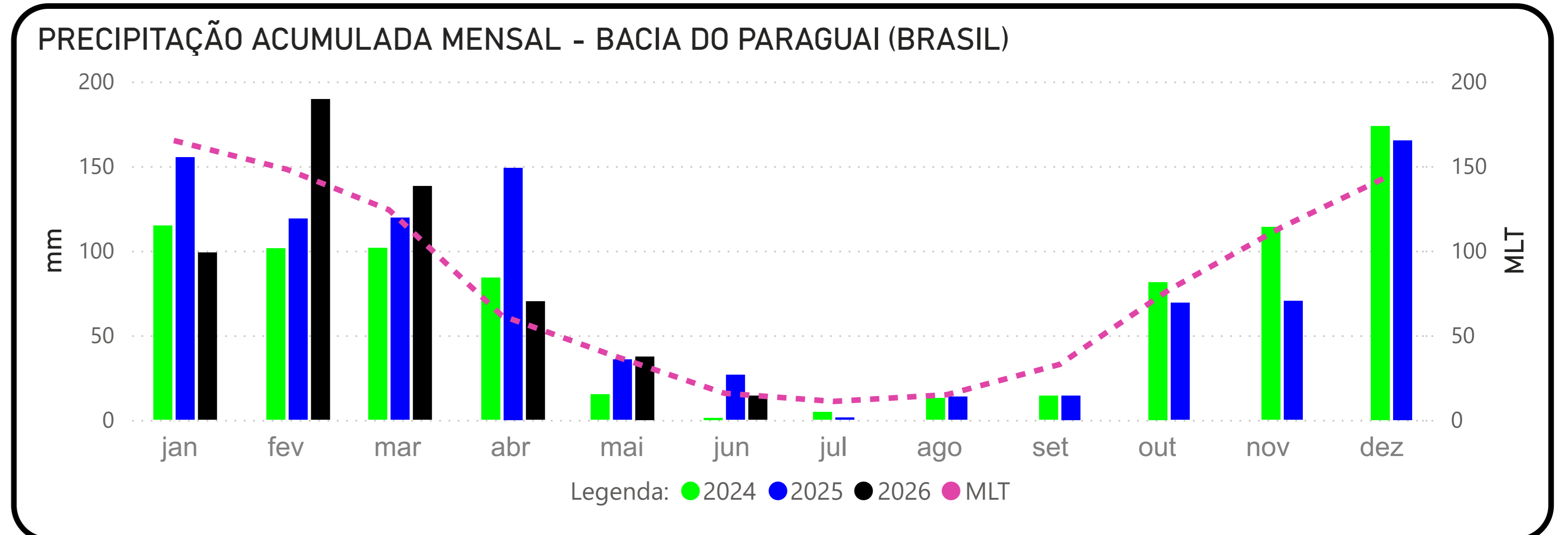
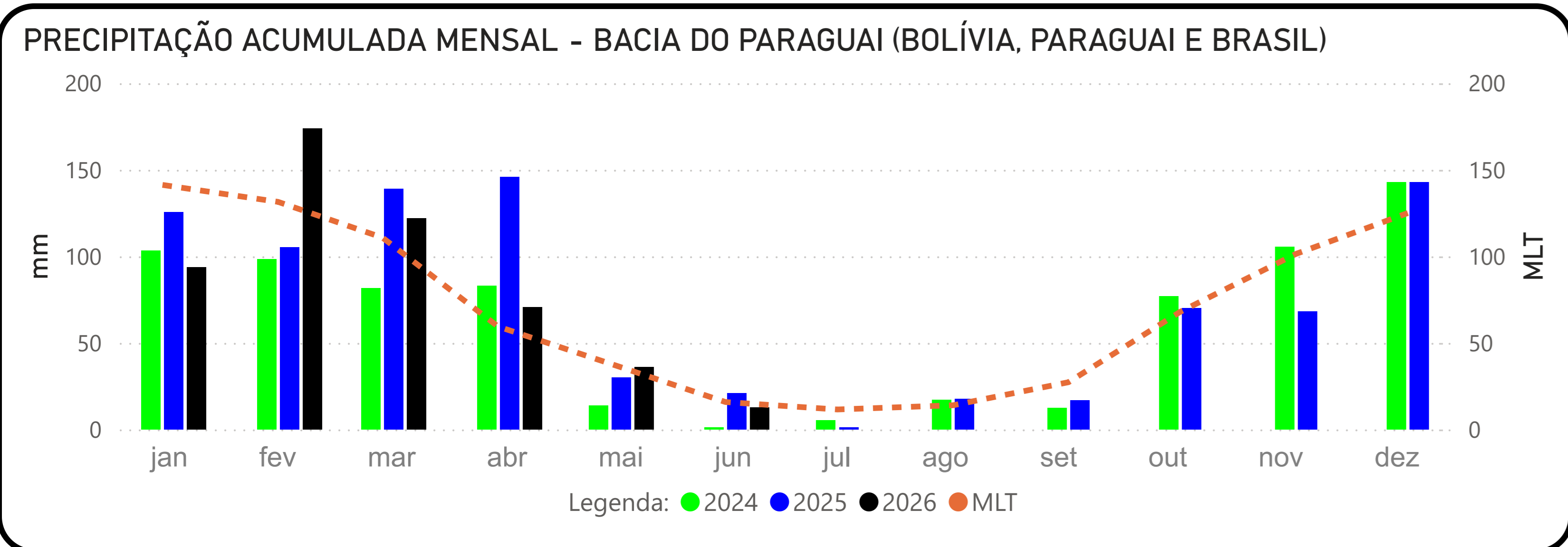

Fonte: Hidrotelemetria/ANA e MERGE/INPE

BARÃO DE MELGAÇO - (66280000)
RIO CUIABÁ -> Cota 95% = 140 cm Cota 5% = 629 cm

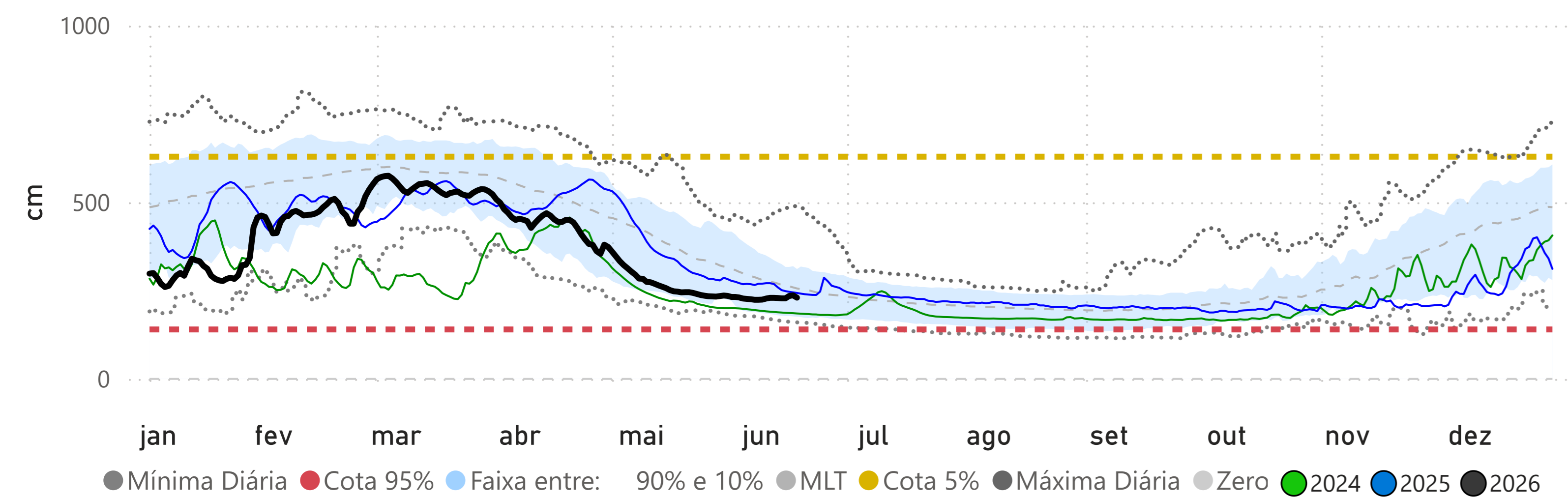

LADÁRIO (BASE NAVAL) - (66825000)
RIO PARAGUAI -> Cota 95% = -32 cm Cota 5% = 540 cm

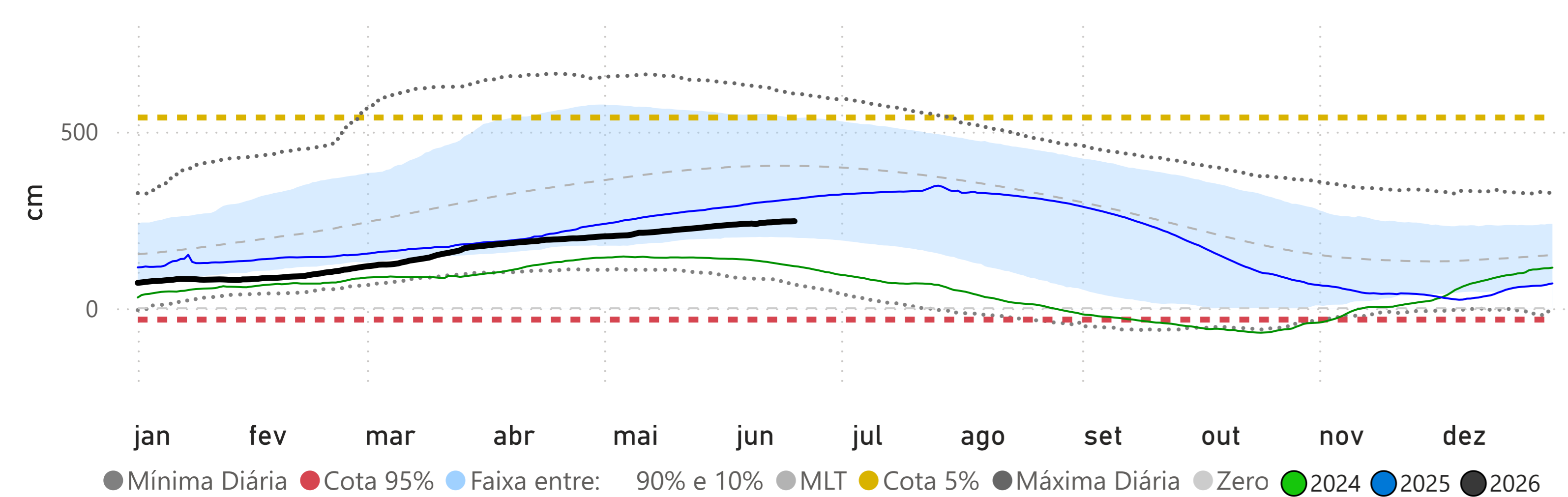

Volume Útil da UHE Manso

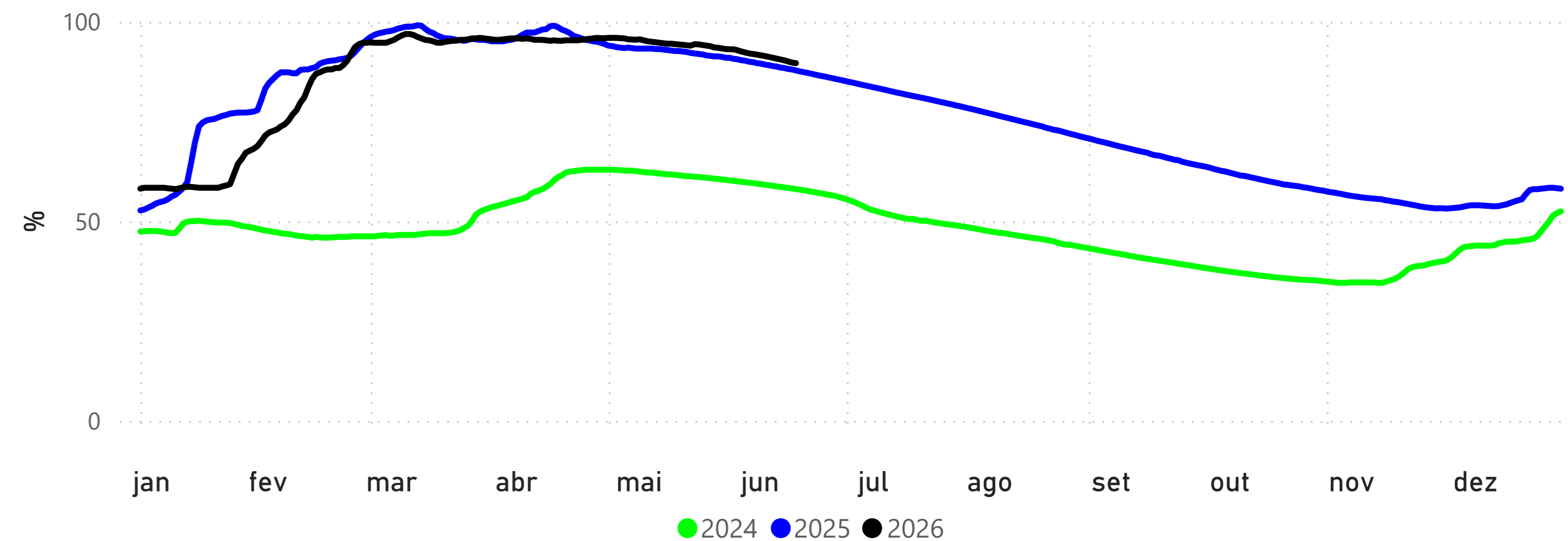

POUSADA TAIAMÃ (Ex-Porto Jofre) - (66710000)
RIO CUIABÁ -> Cota 95% = 258 cm Cota 5% = 558 cm

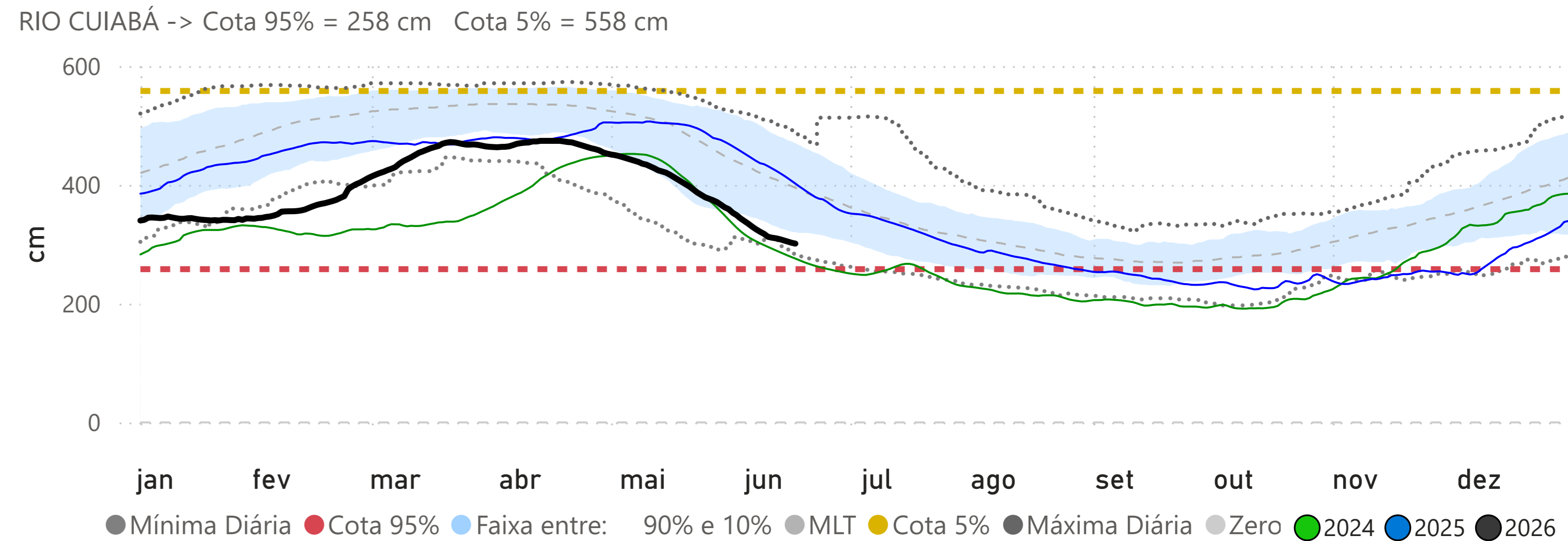

Fonte: Hidrotelemetria/ANA e ONS

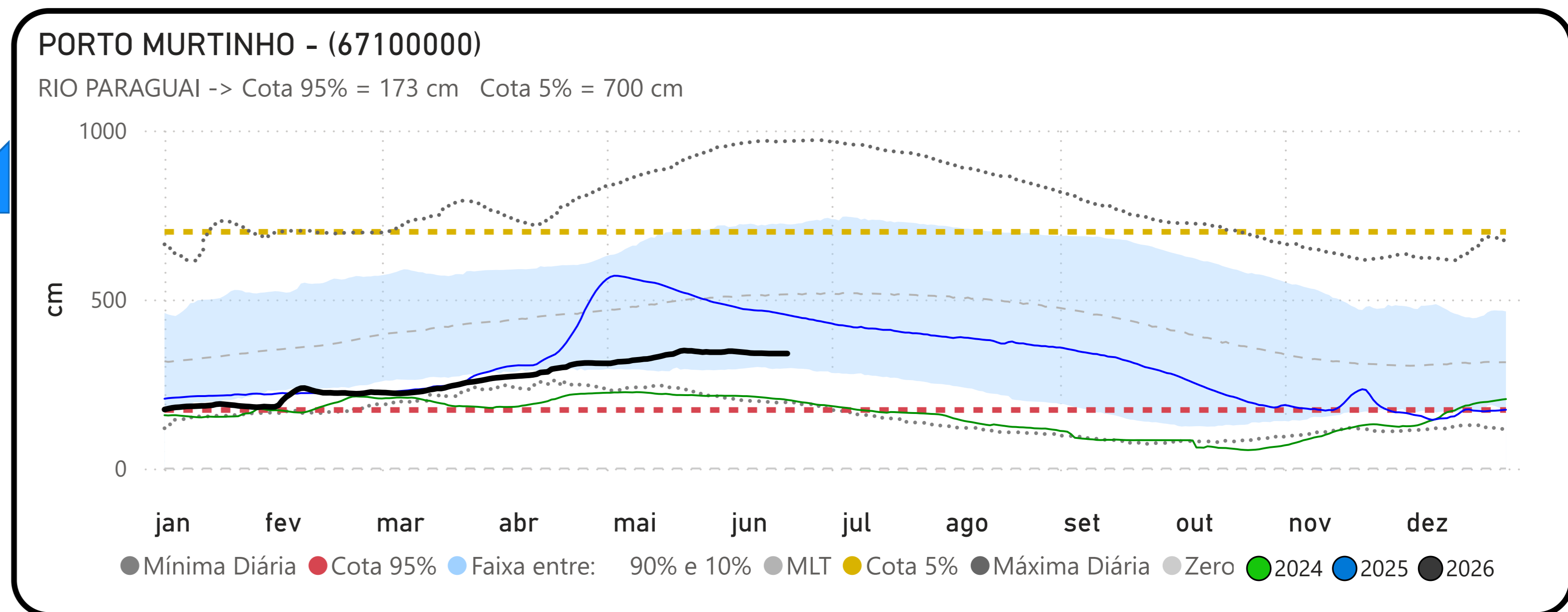
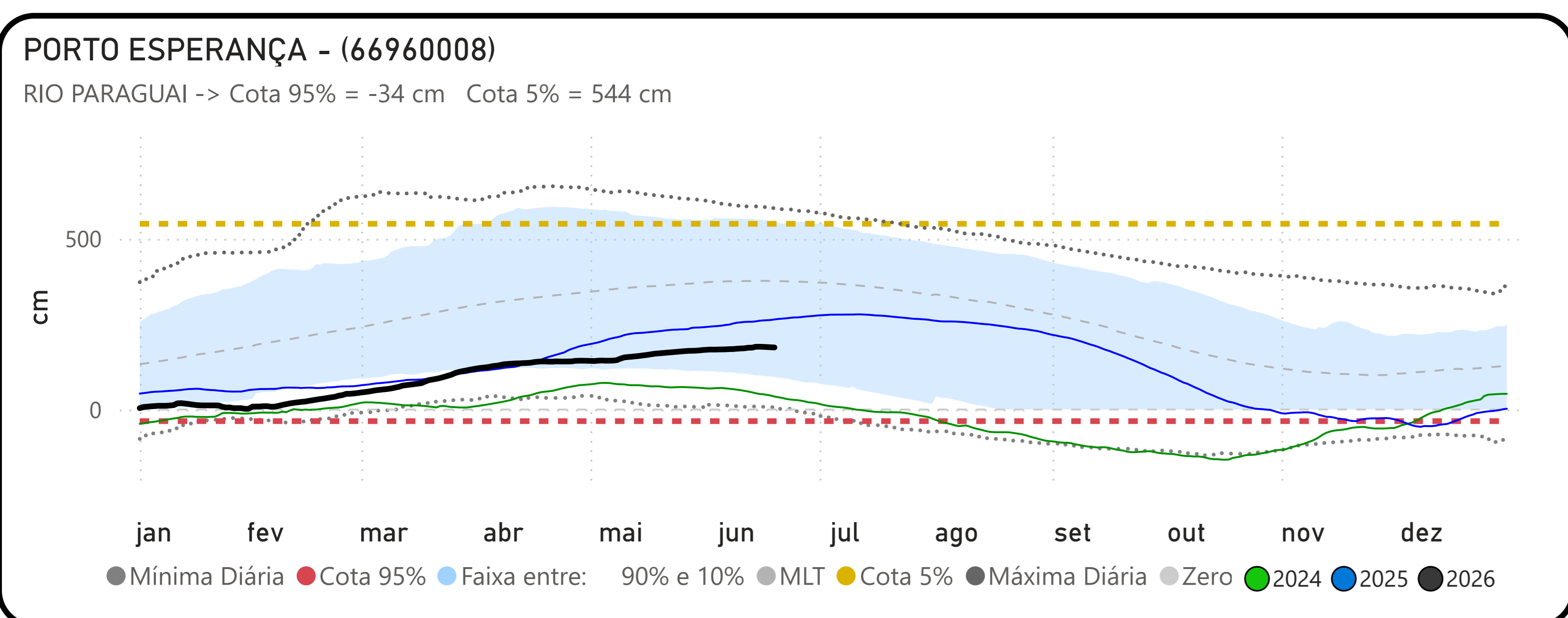
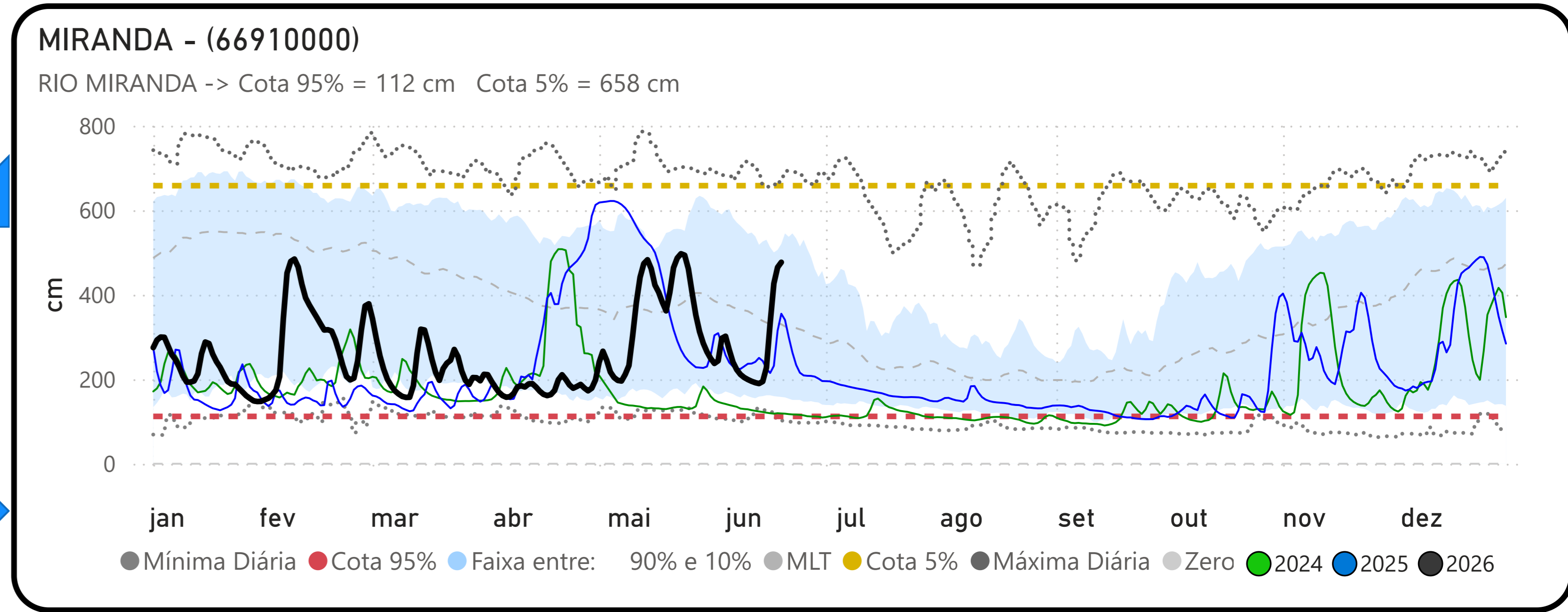
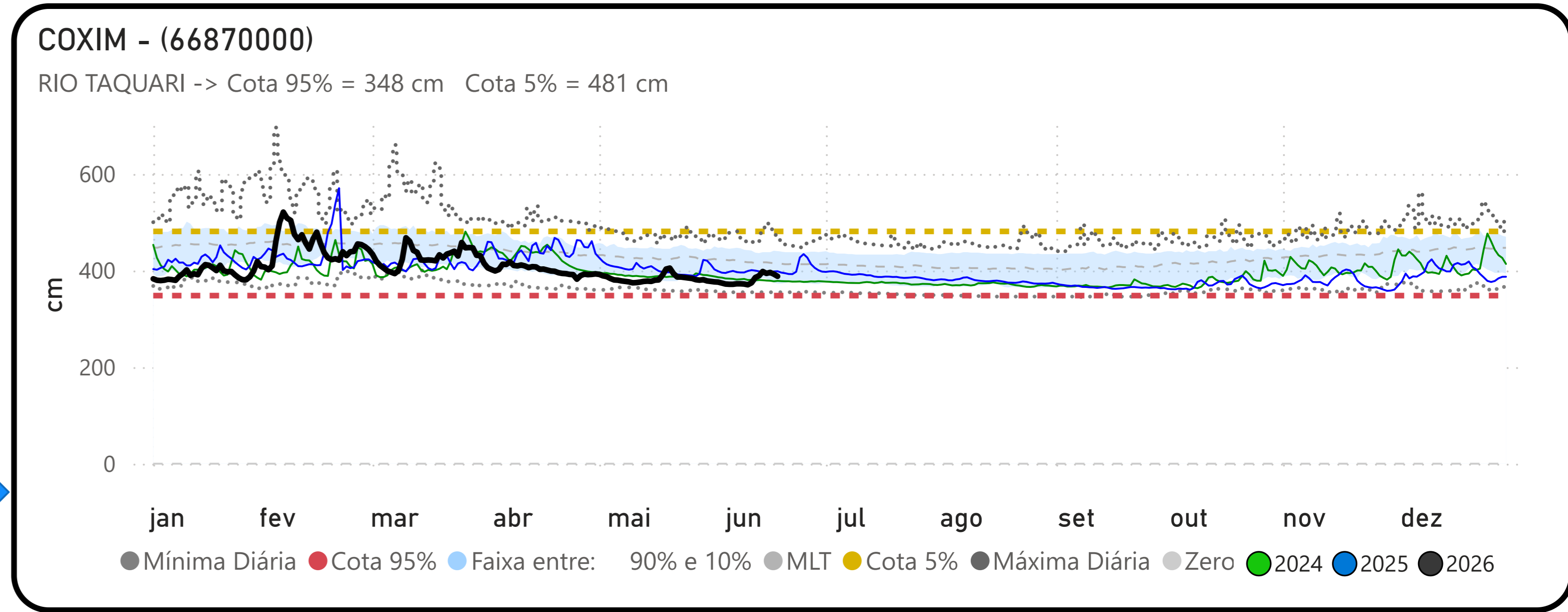
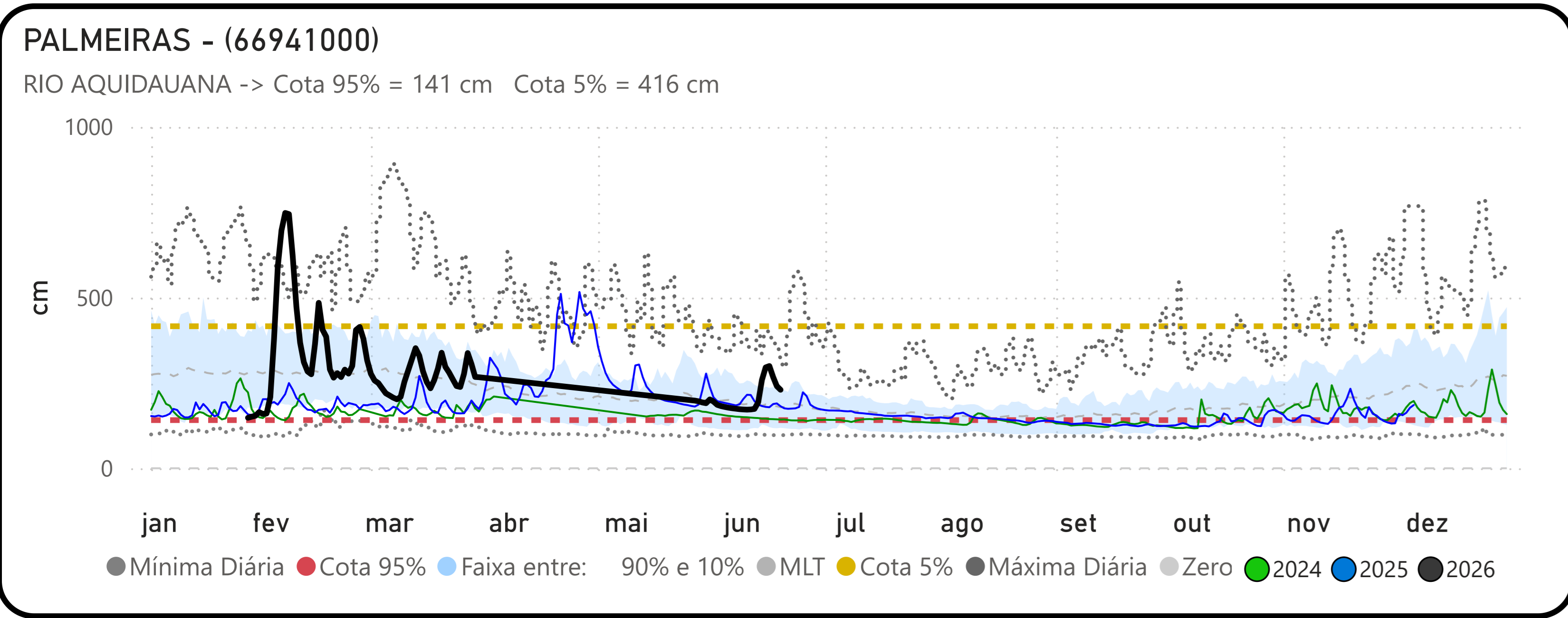

Fonte: Hidrotelemetria/ANA