

(66070004) CÁCERES (DNPVN)
(66070004) CÁCERES (DNPVN)

Data	Nível (cm)	Referência	Limite (cm)	Diferença (cm)
14/06/2026	155	Normal	214	-59
15/06/2026	153	Normal	214	-61
16/06/2026	156	Normal	214	-58
17/06/2026	161	Normal	214	-53
18/06/2026	163	Normal	214	-51

(66010000) BARRA DO BUGRES
(66010000) BARRA DO BUGRES

Data	Nível (cm)	Referência	Limite (cm)	Diferença (cm)
14/06/2026	83	Normal	82	1
15/06/2026	82	Normal	82	0
16/06/2026	81	Normal	82	-1
17/06/2026	87	Normal	82	5
18/06/2026	87	Normal	82	5

UHE Manso
RIO MANSO

Data	Afluência (m³/s)	Defluência (m³/s)	Volume Útil (%)
13/06/2026	44	119	90,79
14/06/2026	45	120	90,57
15/06/2026	44	119	90,35
16/06/2026	24	124	90,06
17/06/2026	29	120	89,79

(66280000) BARÃO DE MELGAÇO
(66280000) BARÃO DE MELGAÇO

Data	Nível (cm)	Referência	Limite (cm)	Diferença (cm)
14/06/2026	s/inf	-	-	-
15/06/2026	s/inf	-	-	-
16/06/2026	s/inf	-	-	-
17/06/2026	s/inf	-	-	-
18/06/2026	s/inf	-	-	-

Telemetria Inoperante

(66120000) PORTO CONCEIÇÃO
(66120000) PORTO CONCEIÇÃO

Data	Nível (cm)	Referência	Limite (cm)	Diferença (cm)
14/06/2026	462	Normal	455	7
15/06/2026	462	Normal	455	7
16/06/2026	460	Normal	455	5
17/06/2026	459	Normal	455	4
18/06/2026	457	Normal	455	2

(66710000) POUSADA TAIAMÃ (Ex-Porto Jofre)
(66710000) POUSADA TAIAMÃ (Ex-Porto Jofre)

Data	Nível (cm)	Referência	Limite (cm)	Diferença (cm)
14/06/2026	307	Estiagem	258	49
15/06/2026	305	Estiagem	258	47
16/06/2026	303	Estiagem	258	45
17/06/2026	301	Estiagem	258	43
18/06/2026	s/inf	-	-	-

(66825000) LADÁRIO (BASE NAVAL)
(66825000) LADÁRIO (BASE NAVAL)

Data	Nível (cm)	Referência	Limite (cm)	Diferença (cm)
14/06/2026	244	Normal	99	145
15/06/2026	245	Normal	99	146
16/06/2026	246	Normal	99	147
17/06/2026	246	Normal	99	147
18/06/2026	246	Normal	99	147

(66870000) COXIM
(66870000) COXIM

Data	Nível (cm)	Referência	Limite (cm)	Diferença (cm)
14/06/2026	s/inf	-	-	-
15/06/2026	s/inf	-	-	-
16/06/2026	s/inf	-	-	-
17/06/2026	s/inf	-	-	-
18/06/2026	s/inf	-	-	-

Telemetria Inoperante

(66960008) PORTO ESPERANÇA
(66960008) PORTO ESPERANÇA

Data	Nível (cm)	Referência	Limite (cm)	Diferença (cm)
14/06/2026	184	Normal	245	-61
15/06/2026	184	Normal	245	-61
16/06/2026	184	Normal	245	-61
17/06/2026	183	Normal	245	-62
18/06/2026	183	Normal	245	-62

(67100000) PORTO MURTINHO
(67100000) PORTO MURTINHO

Data	Nível (cm)	Referência	Limite (cm)	Diferença (cm)
14/06/2026	s/inf	-	-	-
15/06/2026	s/inf	-	-	-
16/06/2026	s/inf	-	-	-
17/06/2026	s/inf	-	-	-
18/06/2026	s/inf	-	-	-

Telemetria Inoperante

(66910000) MIRANDA
(66910000) MIRANDA

Data	Nível (cm)	Referência	Limite (cm)	Diferença (cm)
14/06/2026	195	Normal	267	-72
15/06/2026	227	Normal	267	-40
16/06/2026	333	Normal	267	66
17/06/2026	426	Normal	267	159
18/06/2026	461	Atenção	586	-125

(66941000) PALMEIRAS
(66941000) PALMEIRAS

Data	Nível (cm)	Referência	Limite (cm)	Diferença (cm)
14/06/2026	259	Normal	195	64
15/06/2026	295	Atenção	332	-37
16/06/2026	299	Atenção	332	-33
17/06/2026	268	Atenção	332	-65
18/06/2026	244	Normal	195	49

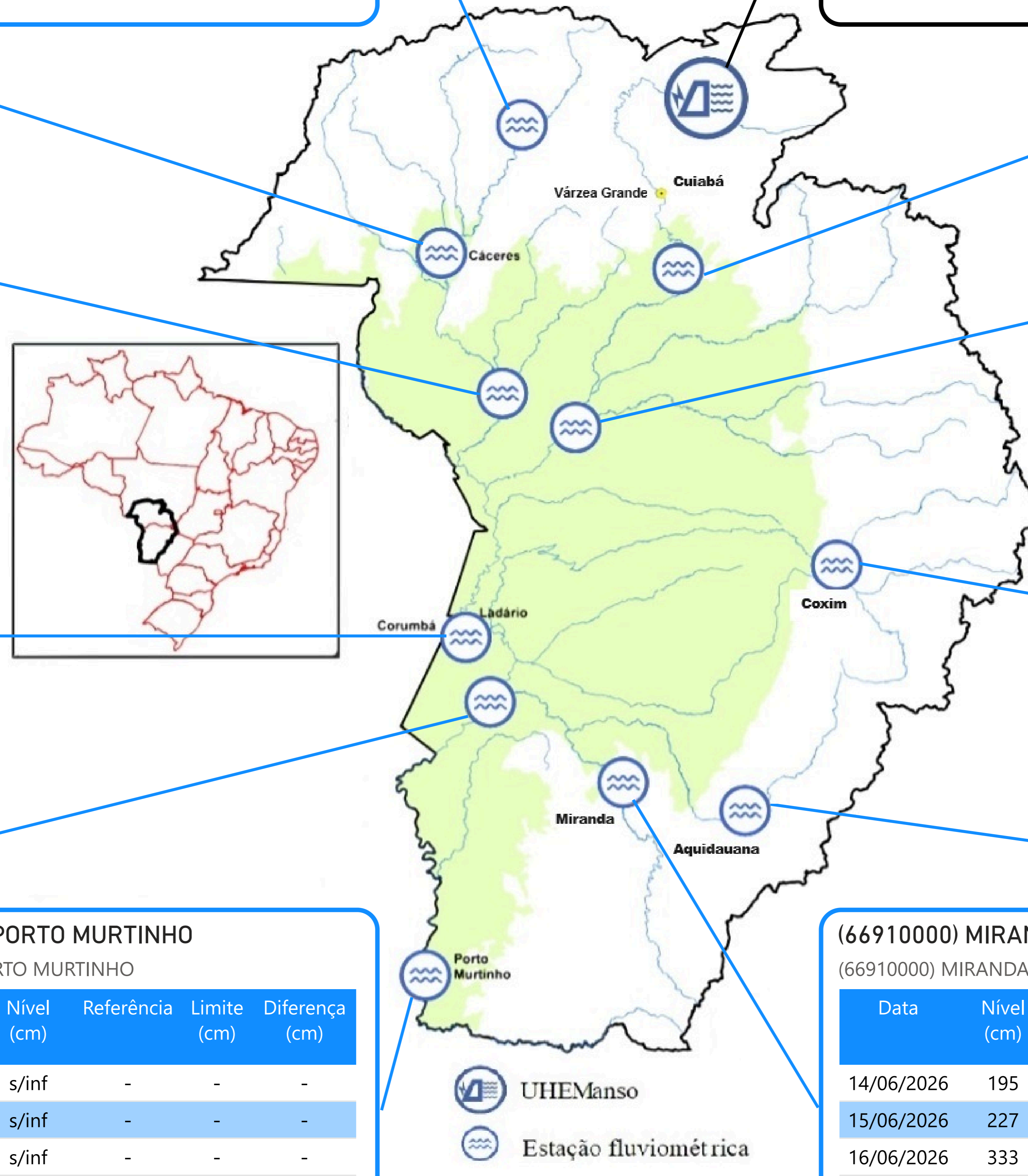

Fonte: Hidrotelemetria/ANA e ONS

PRECIPITAÇÃO ACUMULADA MENSAL - BACIA DO PARAGUAI (BOLÍVIA, PARAGUAI E BRASIL)

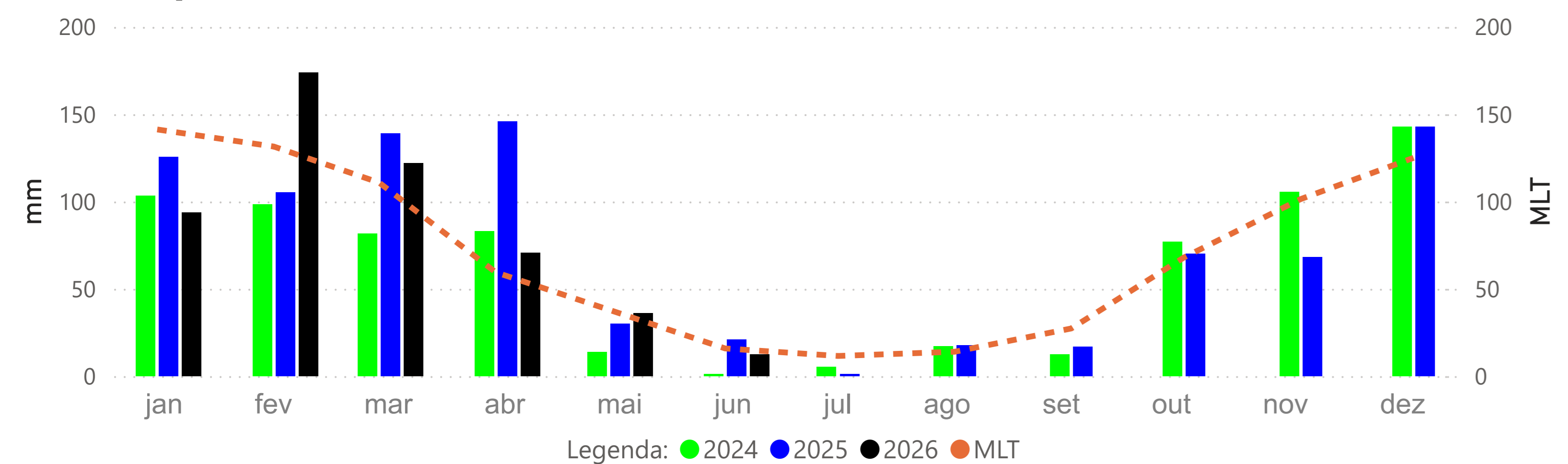

PRECIPITAÇÃO ACUMULADA MENSAL - BACIA DO PARAGUAI (BRASIL)

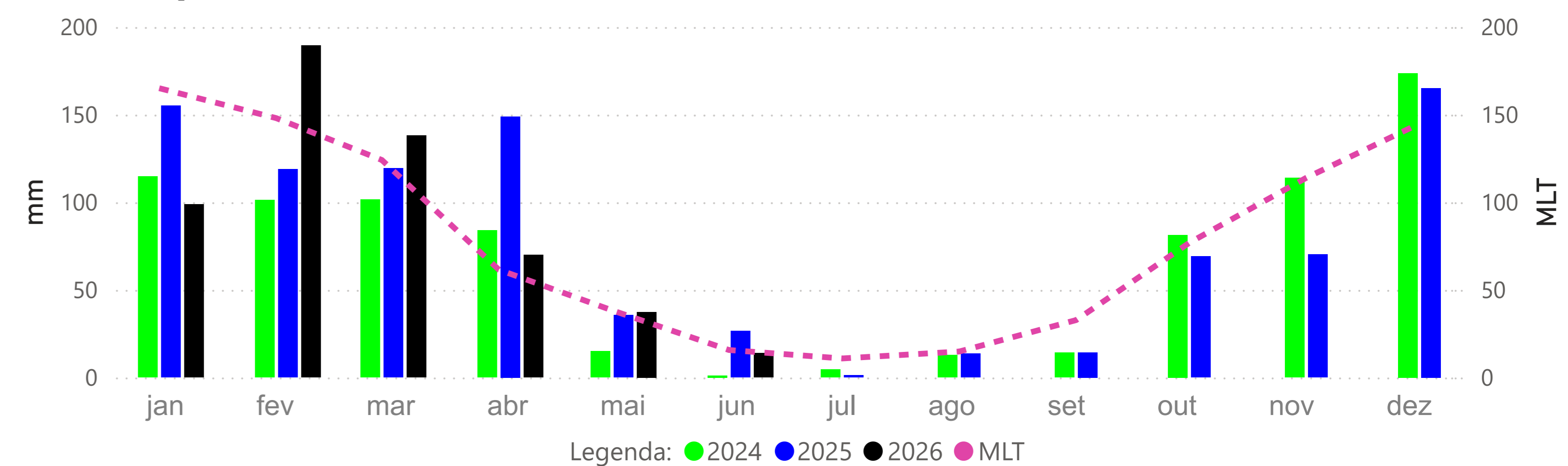

BARRA DO BUGRES - (66010000)

RIO PARAGUAI -> Cota 95% = 50 cm Cota 5% = 465 cm

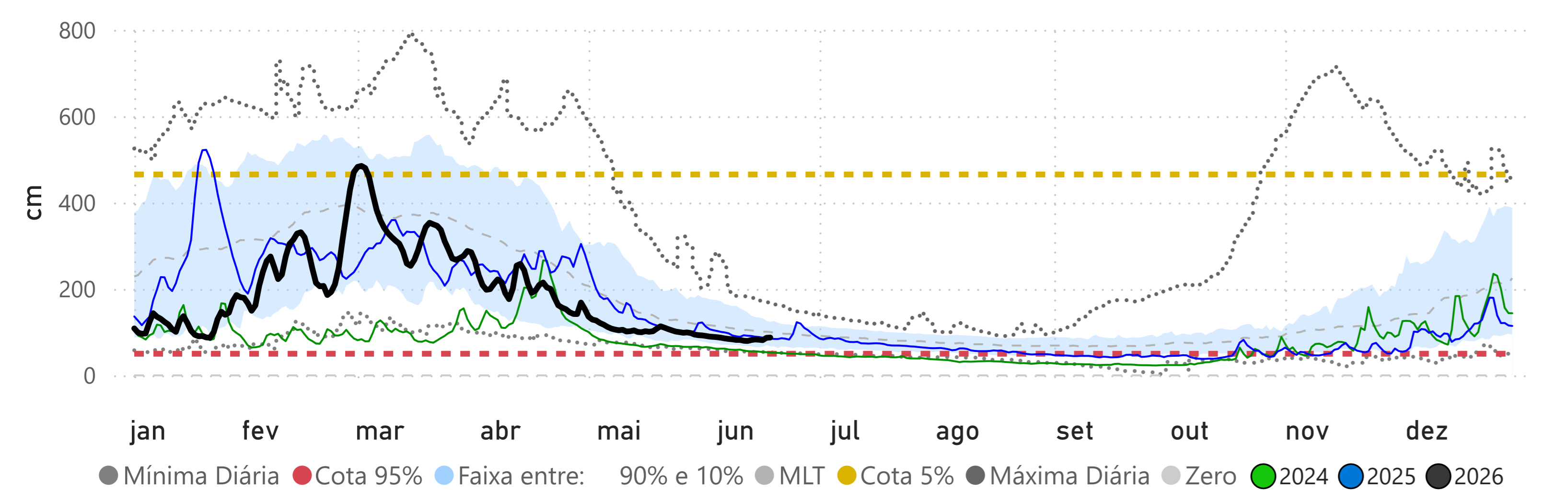

CÁCERES (DNPVN) - (66070004)

RIO PARAGUAI -> Cota 95% = 70 cm Cota 5% = 492 cm

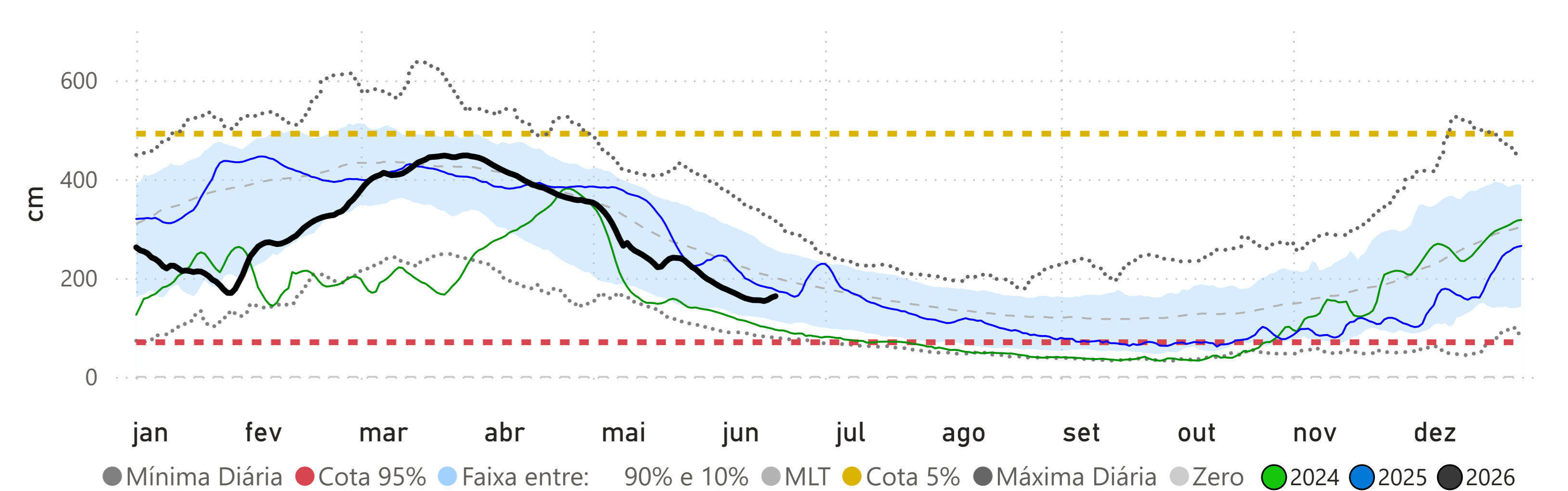

PORTO CONCEIÇÃO - (66120000)

RIO PARAGUAI -> Cota 95% = 293 cm Cota 5% = 536 cm

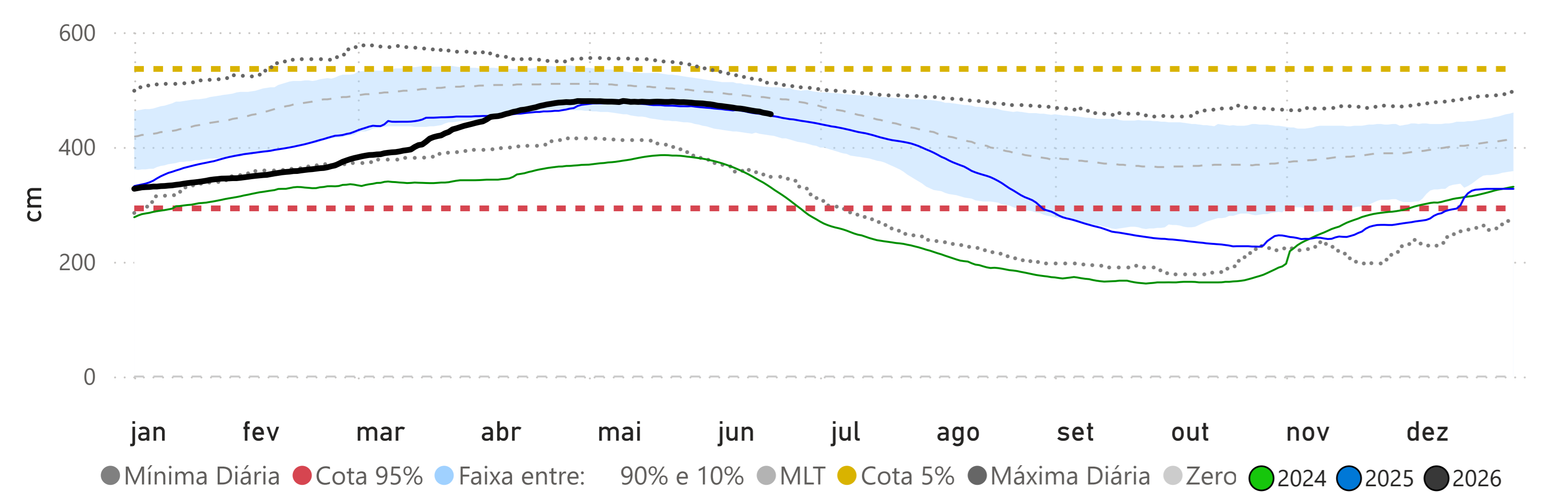

Fonte: Hidrotelemetria/ANA e MERGE/INPE

BARÃO DE MELGAÇO - (66280000)

RIO CUIABÁ -> Cota 95% = 140 cm Cota 5% = 629 cm

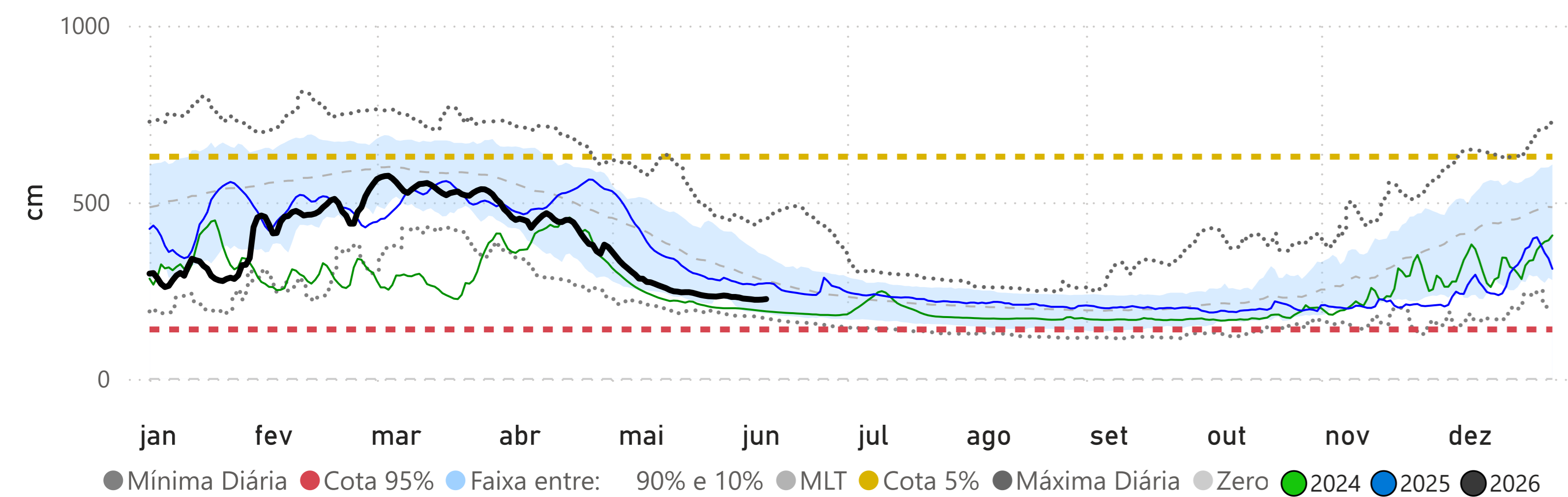

LADÁRIO (BASE NAVAL) - (66825000)

RIO PARAGUAI -> Cota 95% = -32 cm Cota 5% = 540 cm

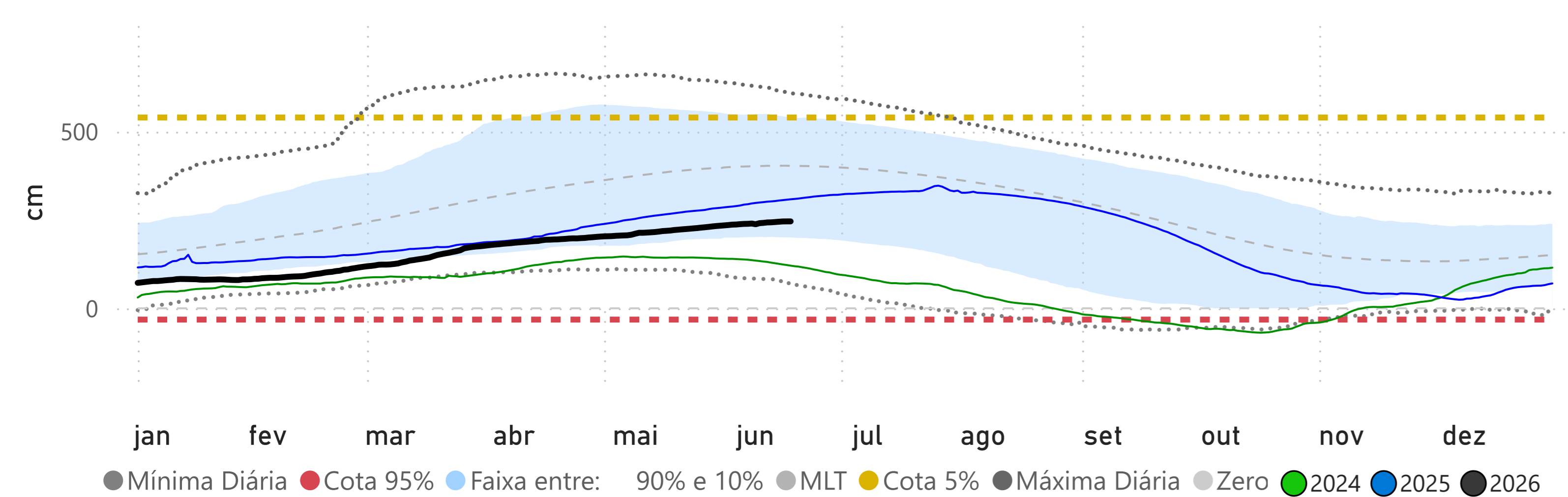

Volume Útil da UHE Manso

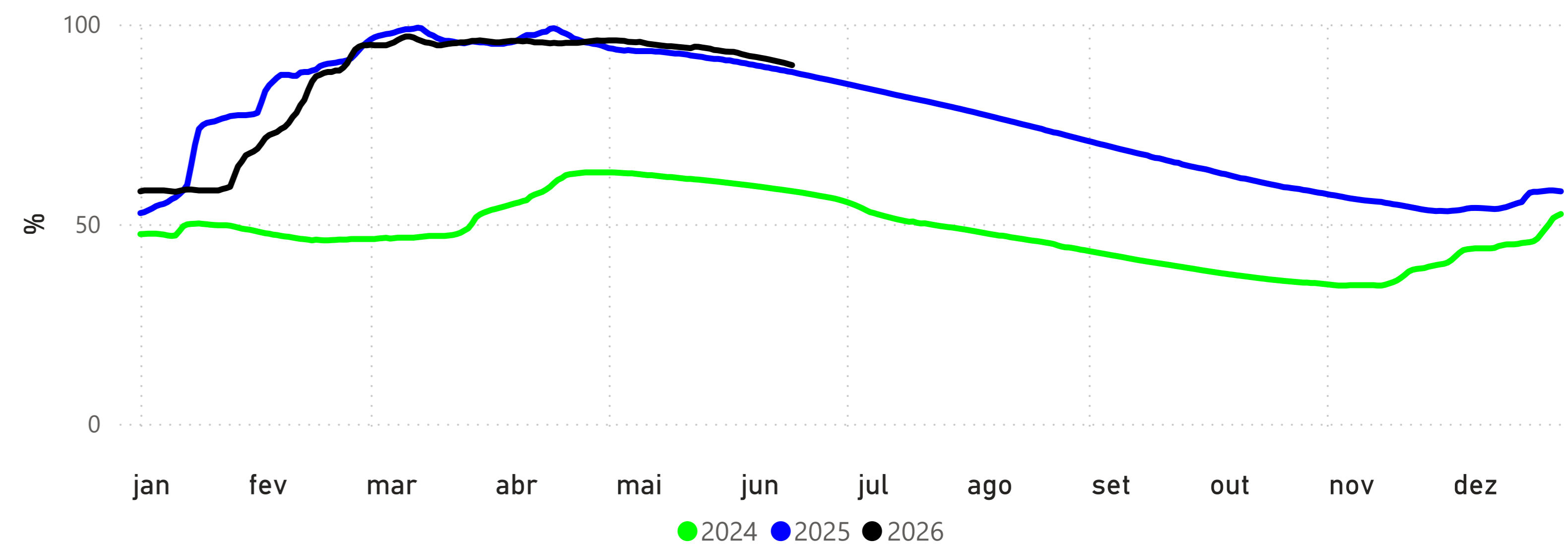

POUSADA TAIAMÃ (Ex-Porto Jofre) - (66710000)

RIO CUIABÁ -> Cota 95% = 258 cm Cota 5% = 558 cm

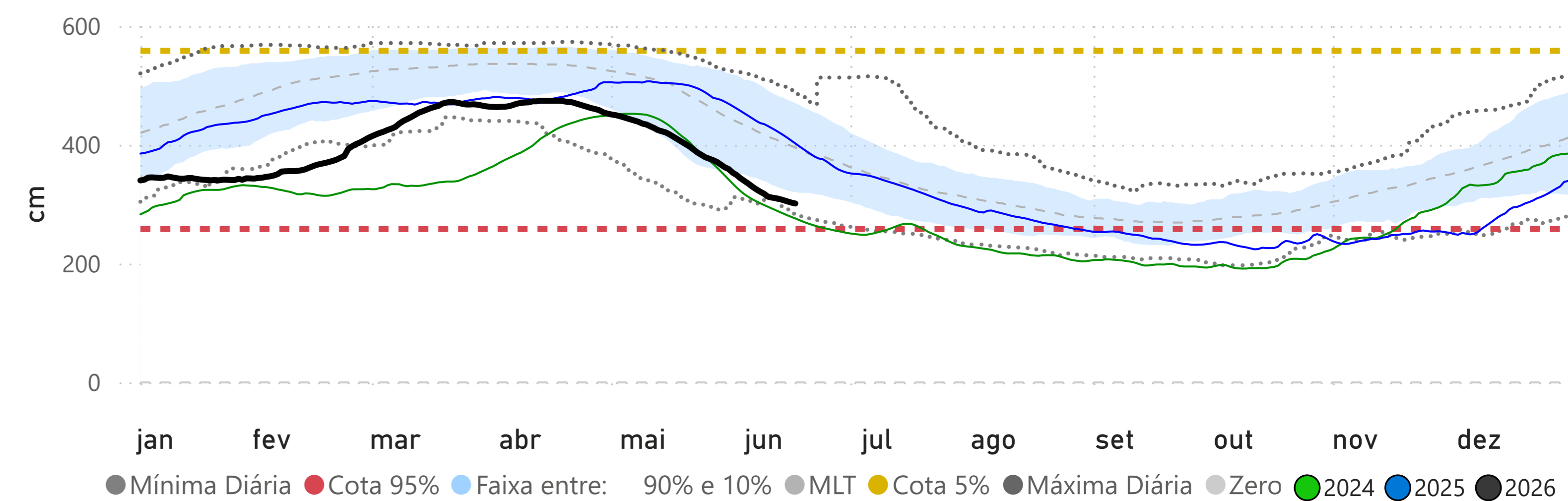

PALMEIRAS - (66941000)

RIO AQUIDAUANA -> Cota 95% = 141 cm Cota 5% = 416 cm

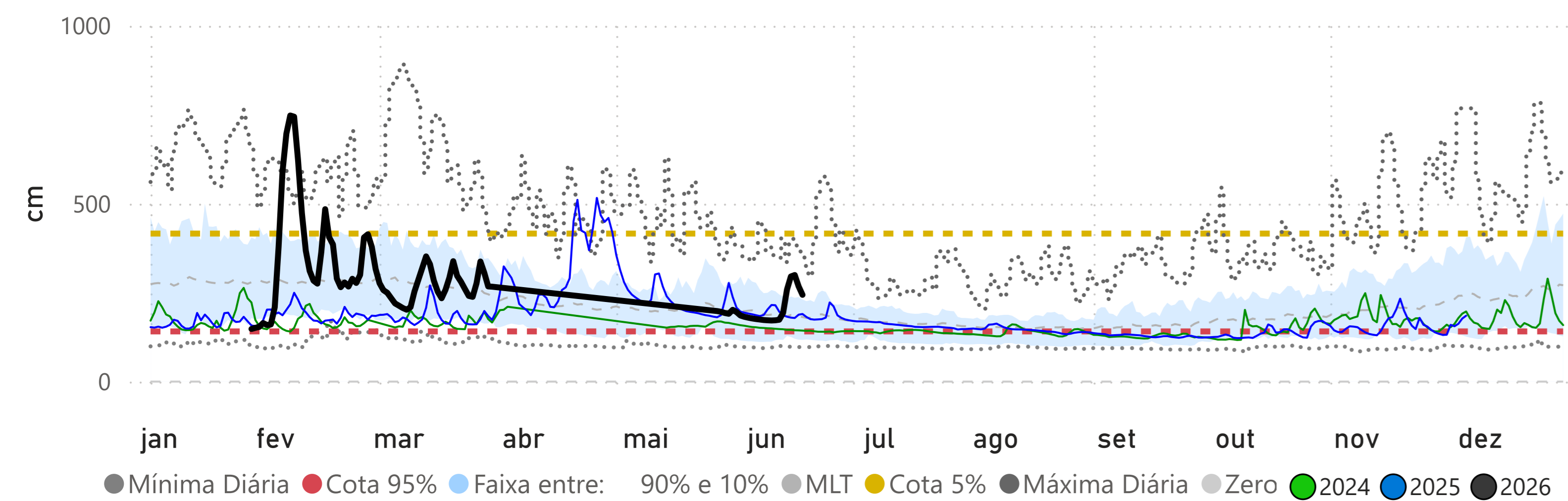

COXIM - (66870000)

RIO TAQUARI -> Cota 95% = 348 cm Cota 5% = 481 cm

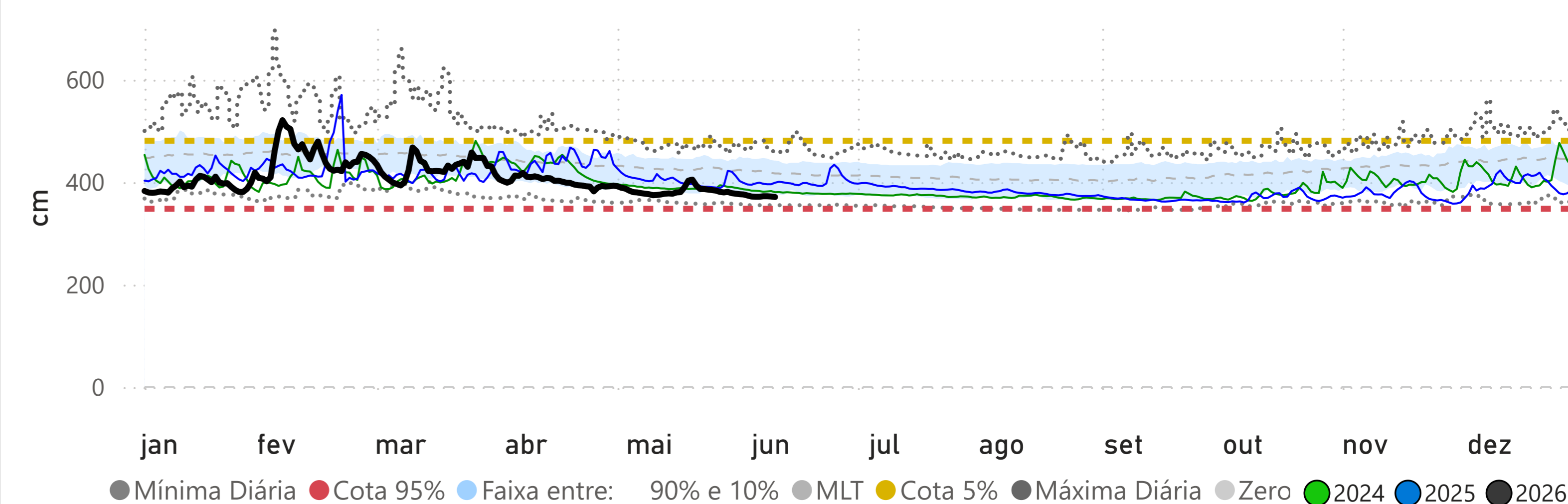

MIRANDA - (66910000)

RIO MIRANDA -> Cota 95% = 112 cm Cota 5% = 658 cm

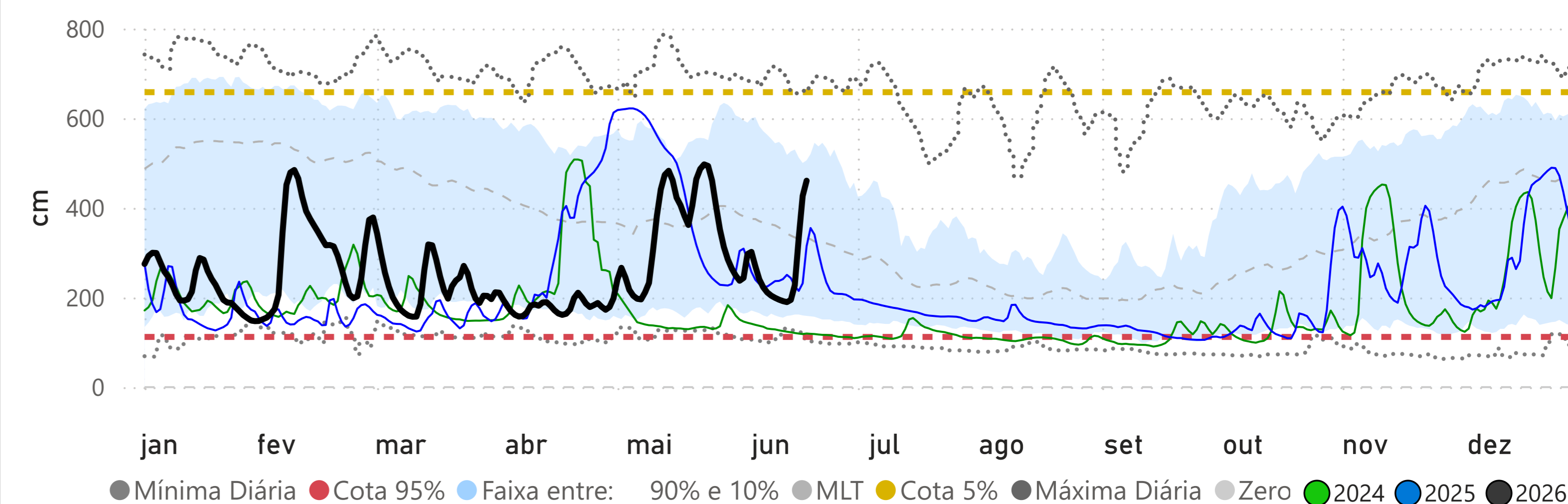

PORTO ESPERANÇA - (66960008)

RIO PARAGUAI -> Cota 95% = -34 cm Cota 5% = 544 cm

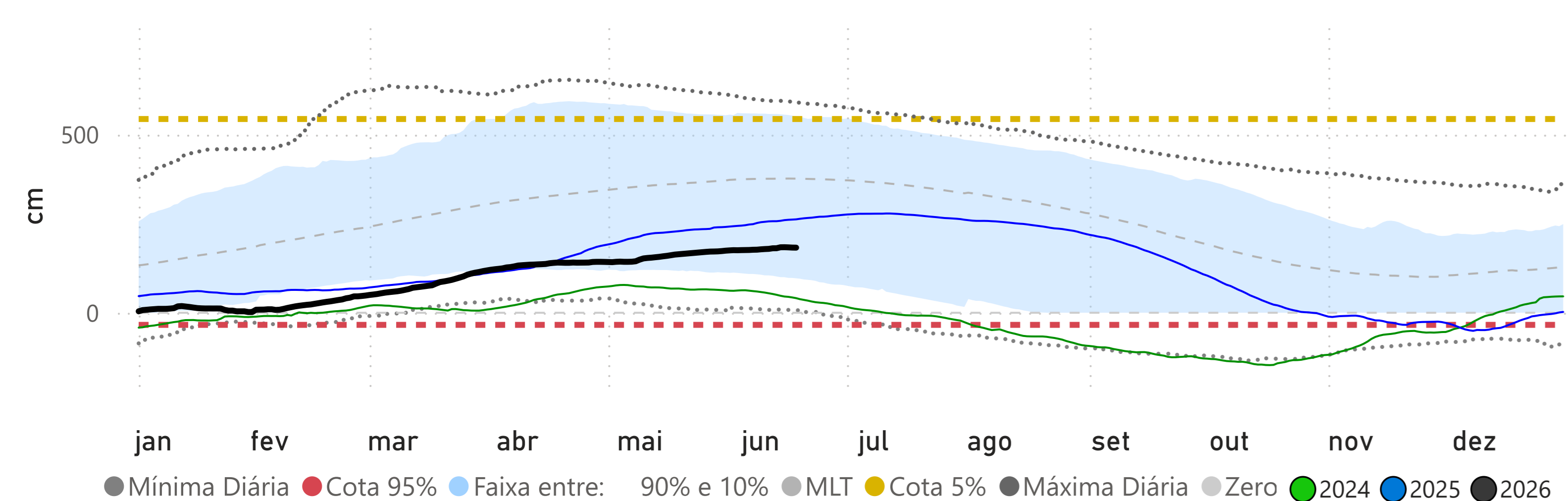

PORTO MURTINHO - (67100000)

RIO PARAGUAI -> Cota 95% = 173 cm Cota 5% = 700 cm

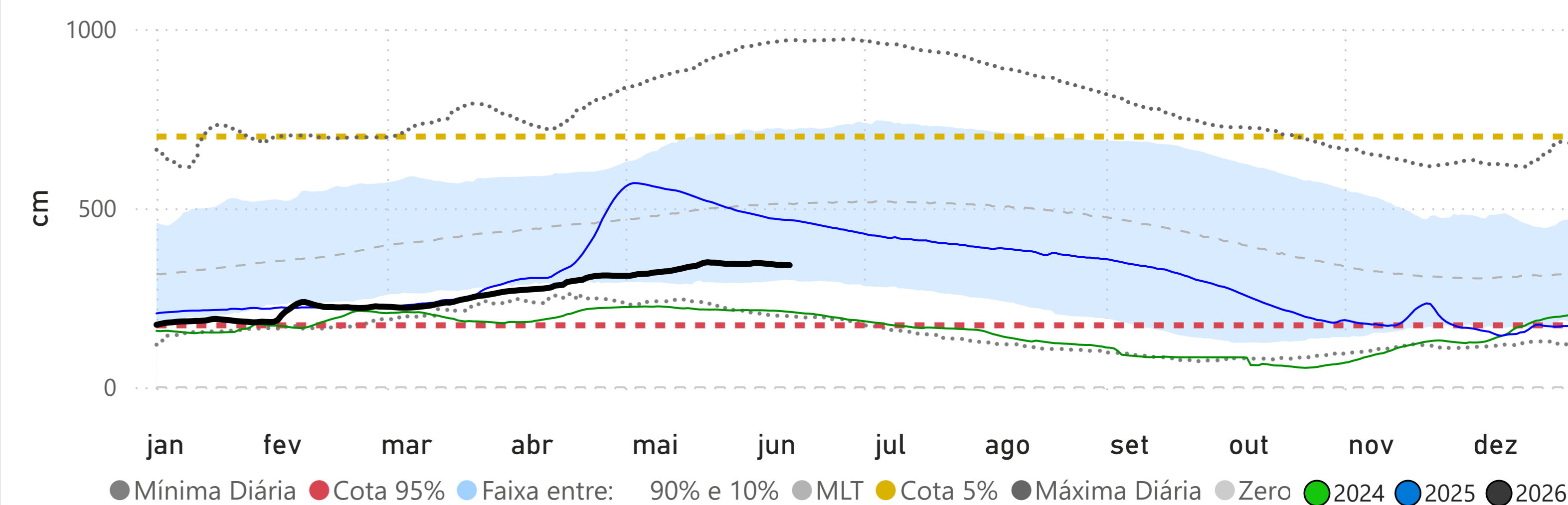

Fonte: Hidrotelemetria/ANA