

(66070004) CÁCERES (DNPVN)
(66070004) CÁCERES (DNPVN)

Data	Nível (cm)	Referência	Limite (cm)	Diferença (cm)
11/06/2026	157	Normal	214	-57
12/06/2026	155	Normal	214	-59
13/06/2026	155	Normal	214	-59
14/06/2026	155	Normal	214	-59
15/06/2026	153	Normal	214	-61

(66010000) BARRA DO BUGRES
(66010000) BARRA DO BUGRES

Data	Nível (cm)	Referência	Limite (cm)	Diferença (cm)
11/06/2026	80	Normal	82	-2
12/06/2026	79	Normal	82	-3
13/06/2026	82	Normal	82	0
14/06/2026	83	Normal	82	1
15/06/2026	83	Normal	82	1

UHE Manso
RIO MANSO

Data	Afluência (m³/s)	Defluência (m³/s)	Volume Útil (%)
10/06/2026	62	120	91,43
11/06/2026	62	120	91,26
12/06/2026	62	120	91,09
13/06/2026	77	119	90,96
14/06/2026	87	120	90,87

(66280000) BARÃO DE MELGAÇO
(66280000) BARÃO DE MELGAÇO

Data	Nível (cm)	Referência	Limite (cm)	Diferença (cm)
11/06/2026	s/inf	-	-	-
12/06/2026	s/inf	-	-	-
13/06/2026	s/inf	-	-	-
14/06/2026	s/inf	-	-	-
15/06/2026	s/inf	-	-	-

Telemetria Inoperante

(66120000) PORTO CONCEIÇÃO
(66120000) PORTO CONCEIÇÃO

Data	Nível (cm)	Referência	Limite (cm)	Diferença (cm)
11/06/2026	466	Normal	455	11
12/06/2026	465	Normal	455	10
13/06/2026	463	Normal	455	8
14/06/2026	462	Normal	455	7
15/06/2026	462	Normal	455	7

(66710000) POUSADA TAIAMÃ (Ex-Porto Jofre)
(66710000) POUSADA TAIAMÃ (Ex-Porto Jofre)

Data	Nível (cm)	Referência	Limite (cm)	Diferença (cm)
11/06/2026	s/inf	-	-	-
12/06/2026	s/inf	-	-	-
13/06/2026	s/inf	-	-	-
14/06/2026	s/inf	-	-	-
15/06/2026	s/inf	-	-	-

Telemetria Inoperante

(66825000) LADÁRIO (BASE NAVAL)
(66825000) LADÁRIO (BASE NAVAL)

Data	Nível (cm)	Referência	Limite (cm)	Diferença (cm)
11/06/2026	242	Normal	99	143
12/06/2026	243	Normal	99	144
13/06/2026	243	Normal	99	144
14/06/2026	244	Normal	99	145
15/06/2026	245	Normal	99	146

(66870000) COXIM
(66870000) COXIM

Data	Nível (cm)	Referência	Limite (cm)	Diferença (cm)
11/06/2026	s/inf	-	-	-
12/06/2026	s/inf	-	-	-
13/06/2026	s/inf	-	-	-
14/06/2026	s/inf	-	-	-
15/06/2026	s/inf	-	-	-

Telemetria Inoperante

(66960008) PORTO ESPERANÇA
(66960008) PORTO ESPERANÇA

Data	Nível (cm)	Referência	Limite (cm)	Diferença (cm)
11/06/2026	179	Normal	245	-66
12/06/2026	181	Normal	245	-64
13/06/2026	181	Normal	245	-64
14/06/2026	184	Normal	245	-61
15/06/2026	184	Normal	245	-61

(67100000) PORTO MURTINHO
(67100000) PORTO MURTINHO

Data	Nível (cm)	Referência	Limite (cm)	Diferença (cm)
11/06/2026	s/inf	-	-	-
12/06/2026	s/inf	-	-	-
13/06/2026	s/inf	-	-	-
14/06/2026	s/inf	-	-	-
15/06/2026	s/inf	-	-	-

Telemetria Inoperante

(66910000) MIRANDA
(66910000) MIRANDA

Data	Nível (cm)	Referência	Limite (cm)	Diferença (cm)
11/06/2026	195	Normal	267	-72
12/06/2026	192	Normal	267	-75
13/06/2026	190	Normal	267	-77
14/06/2026	195	Normal	267	-72
15/06/2026	212	Normal	267	-55

(66941000) PALMEIRAS
(66941000) PALMEIRAS

Data	Nível (cm)	Referência	Limite (cm)	Diferença (cm)
11/06/2026	172	Normal	195	-23
12/06/2026	174	Normal	195	-21
13/06/2026	193	Normal	195	-2
14/06/2026	258	Normal	195	63
15/06/2026	299	Atenção	332	-33

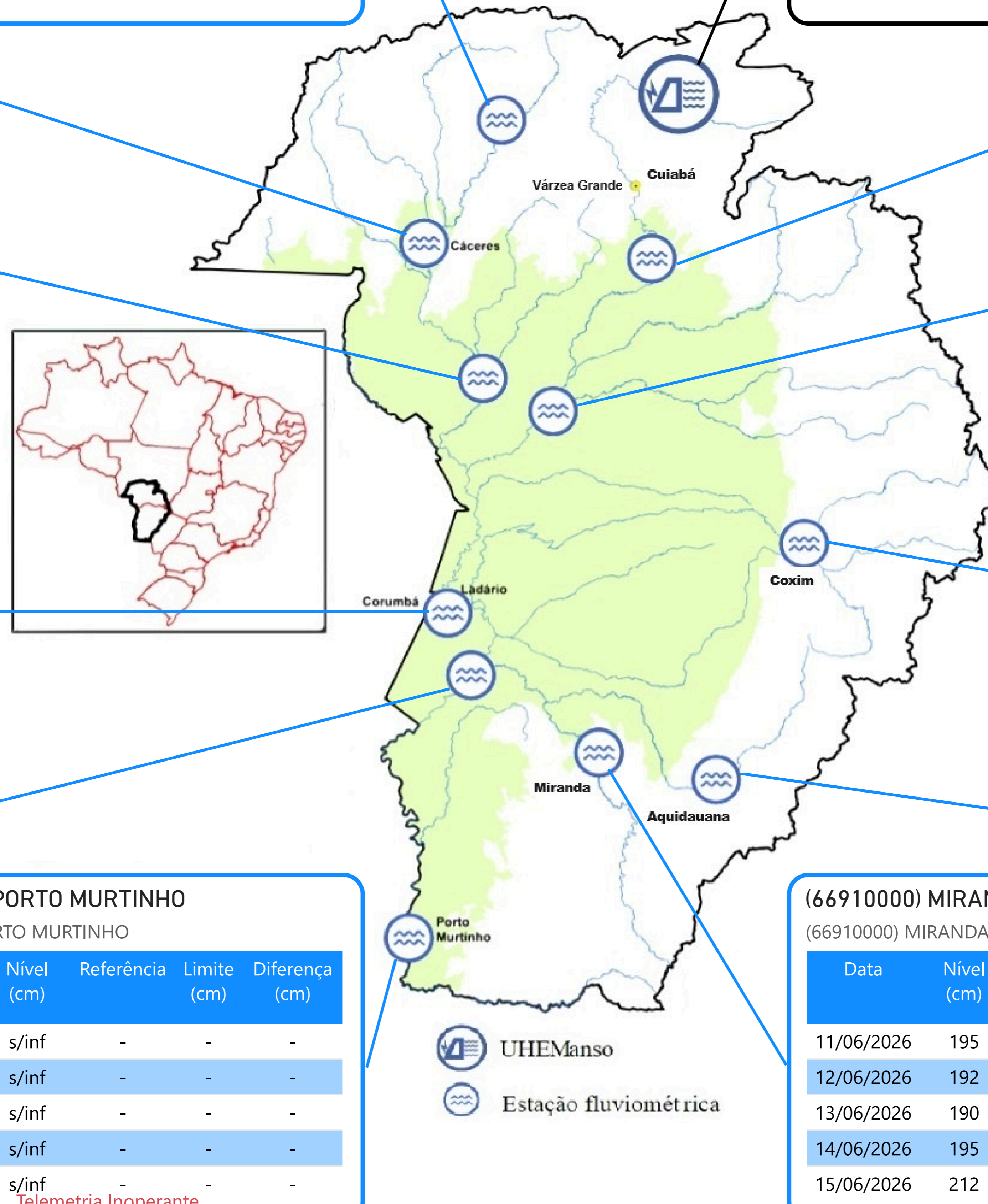

Fonte: Hidrotelemetria/ANA e ONS

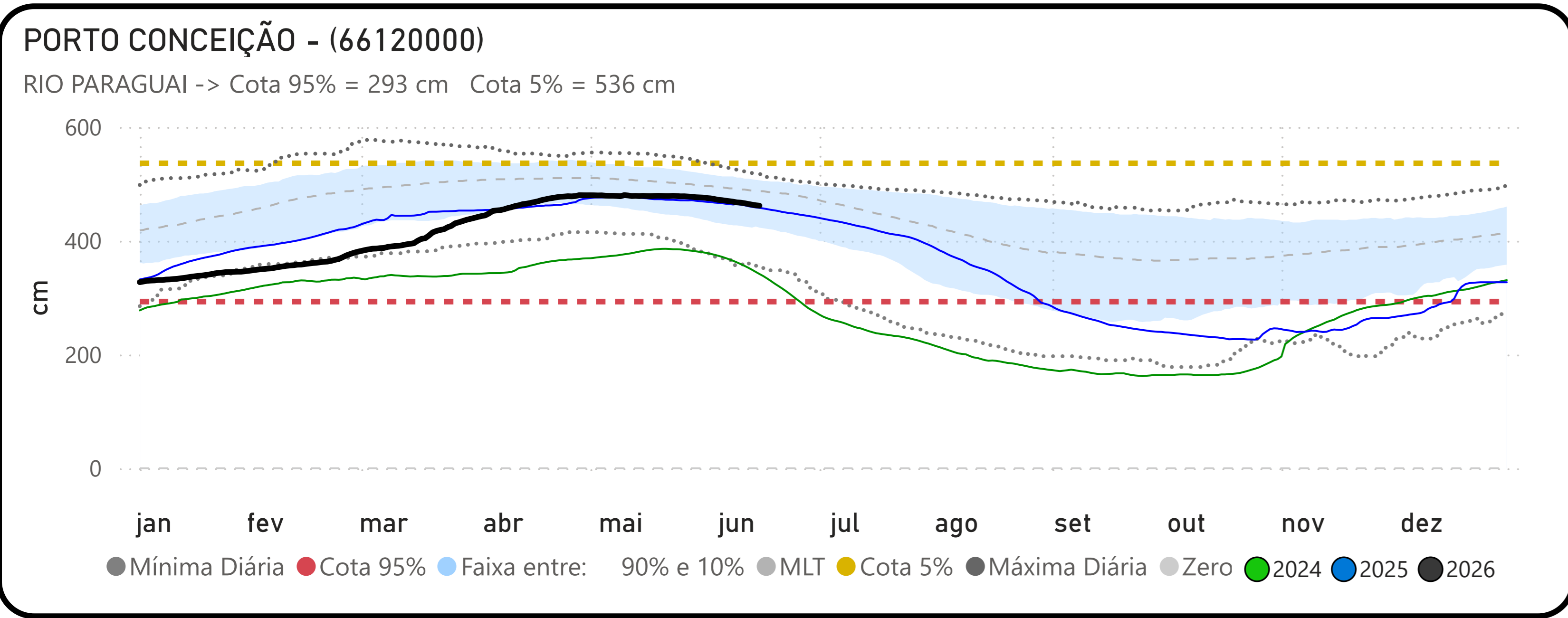
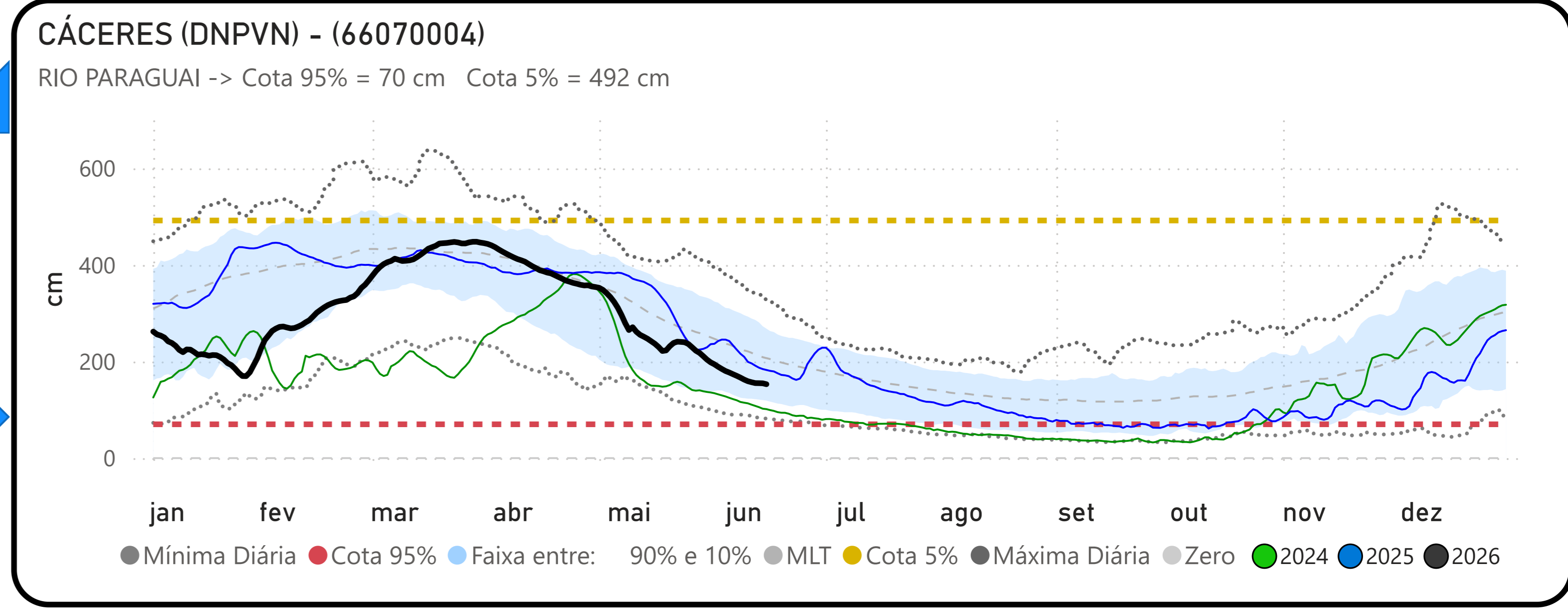
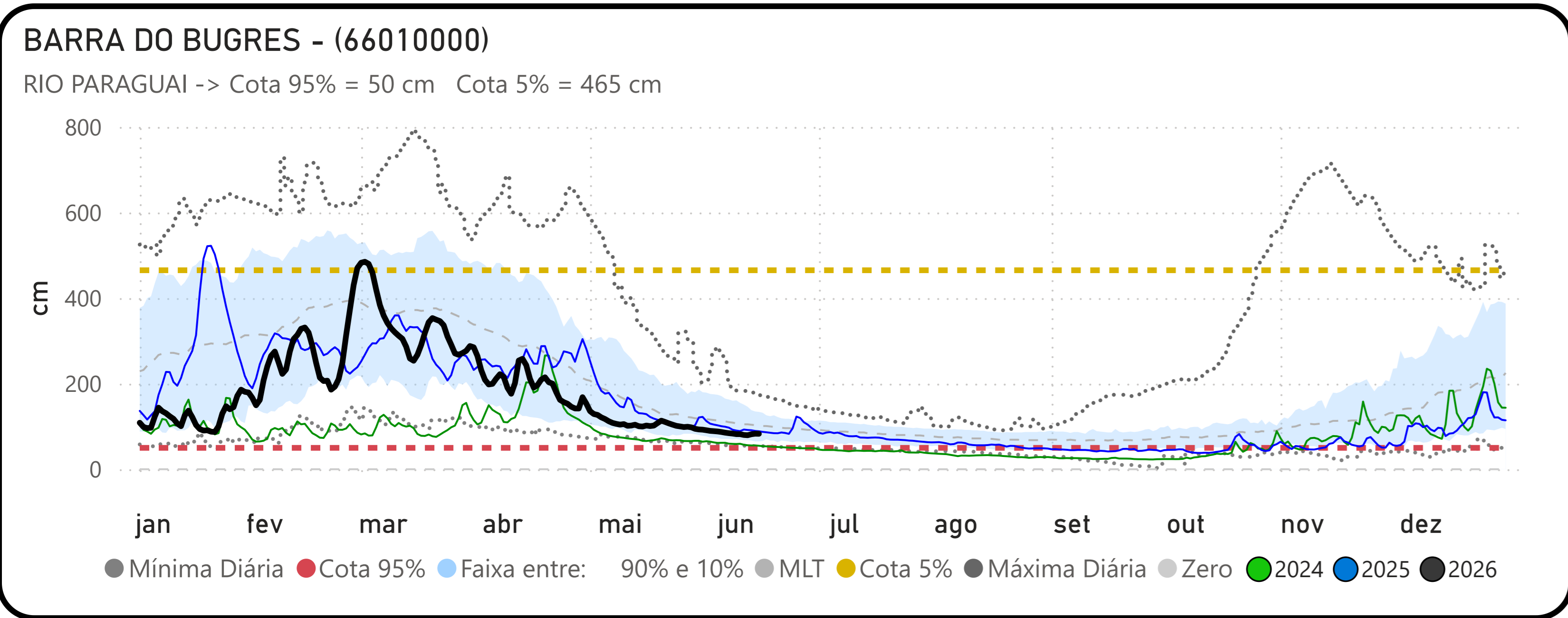
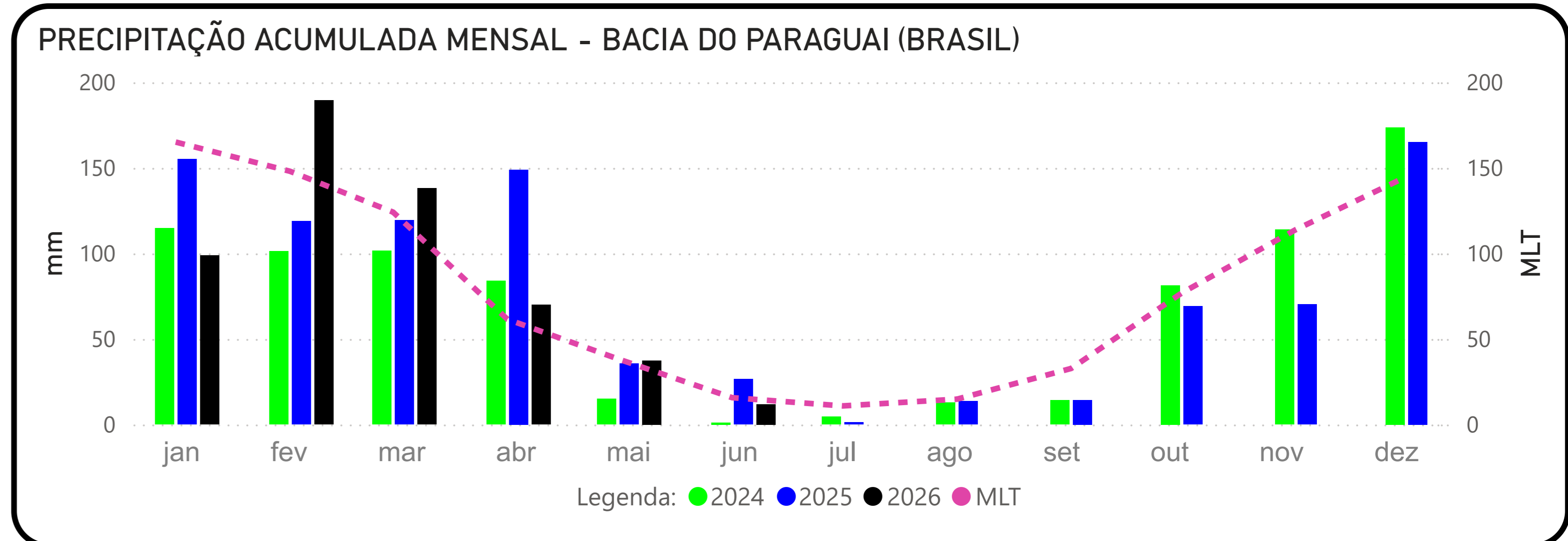
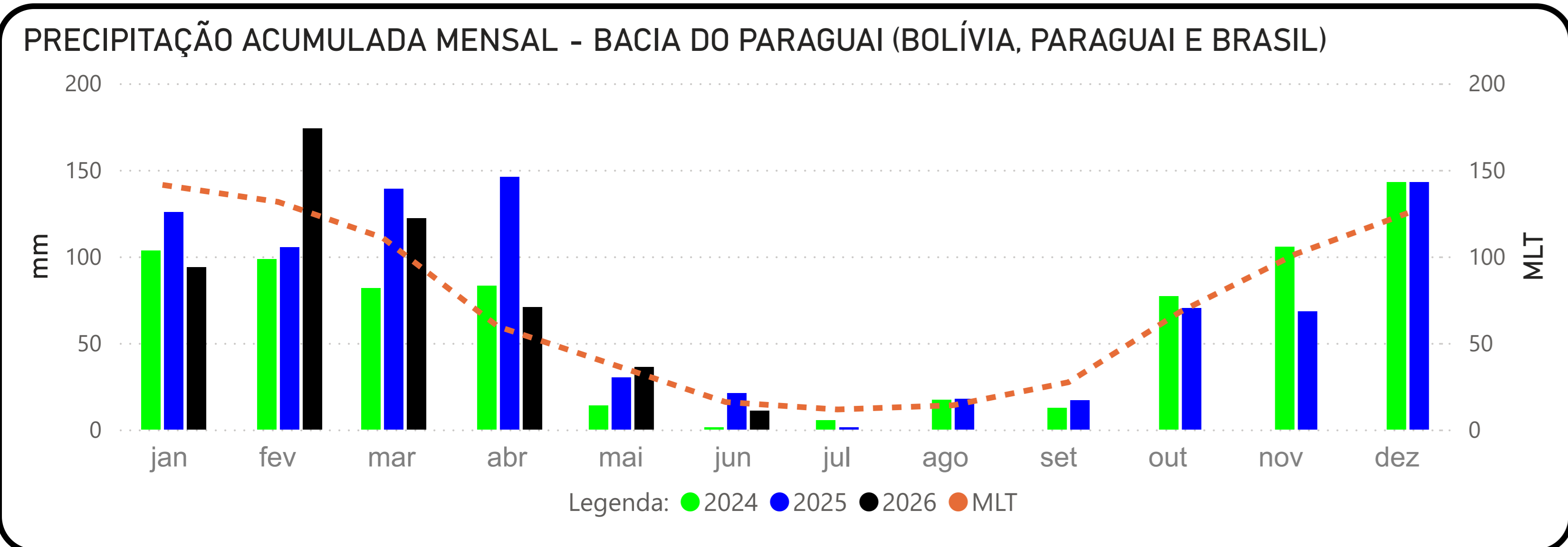

Fonte: Hidrotelemetria/ANA e MERGE/INPE

BARÃO DE MELGAÇO - (66280000)
RIO CUIABÁ -> Cota 95% = 140 cm Cota 5% = 629 cm

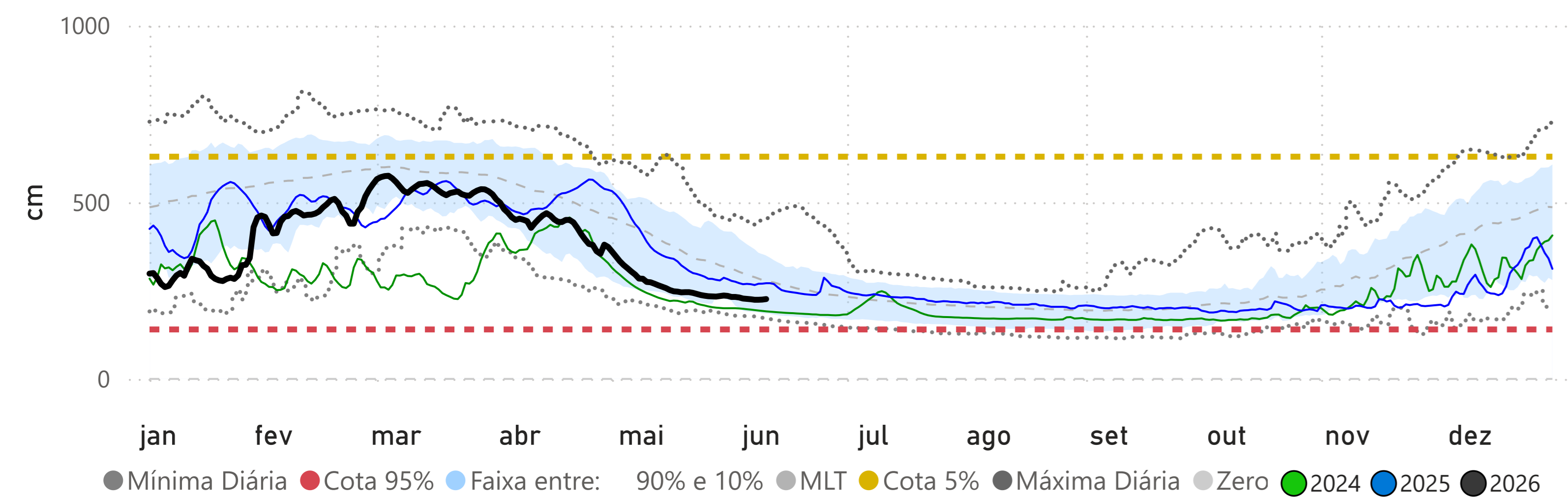

LADÁRIO (BASE NAVAL) - (66825000)
RIO PARAGUAI -> Cota 95% = -32 cm Cota 5% = 540 cm

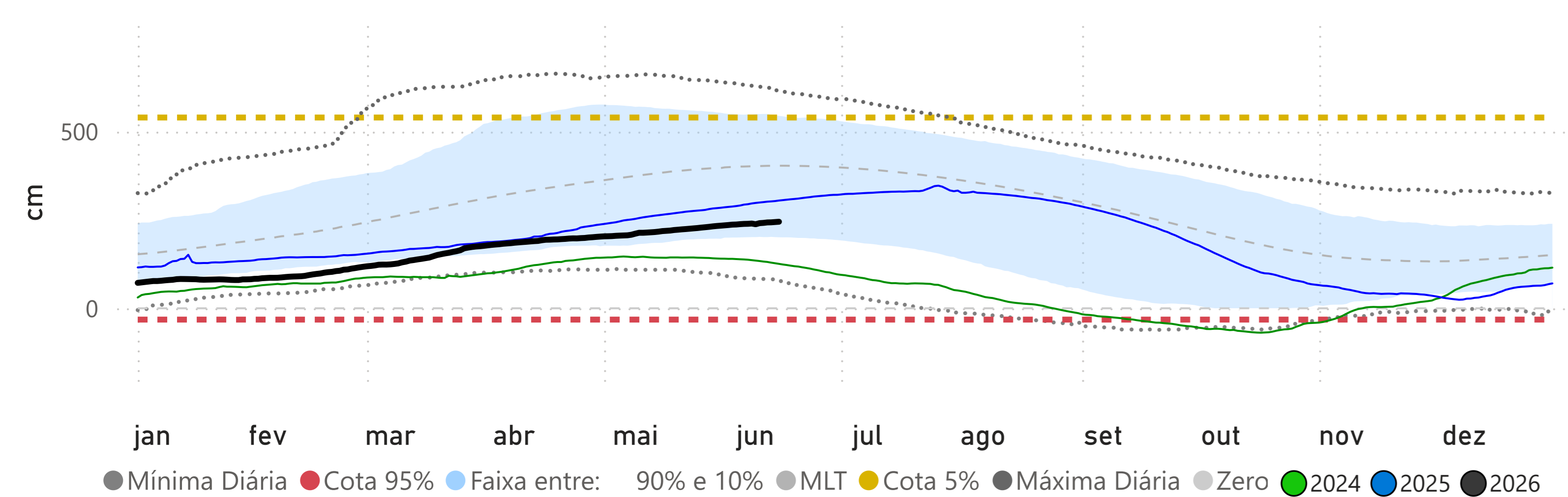

Volume Útil da UHE Manso

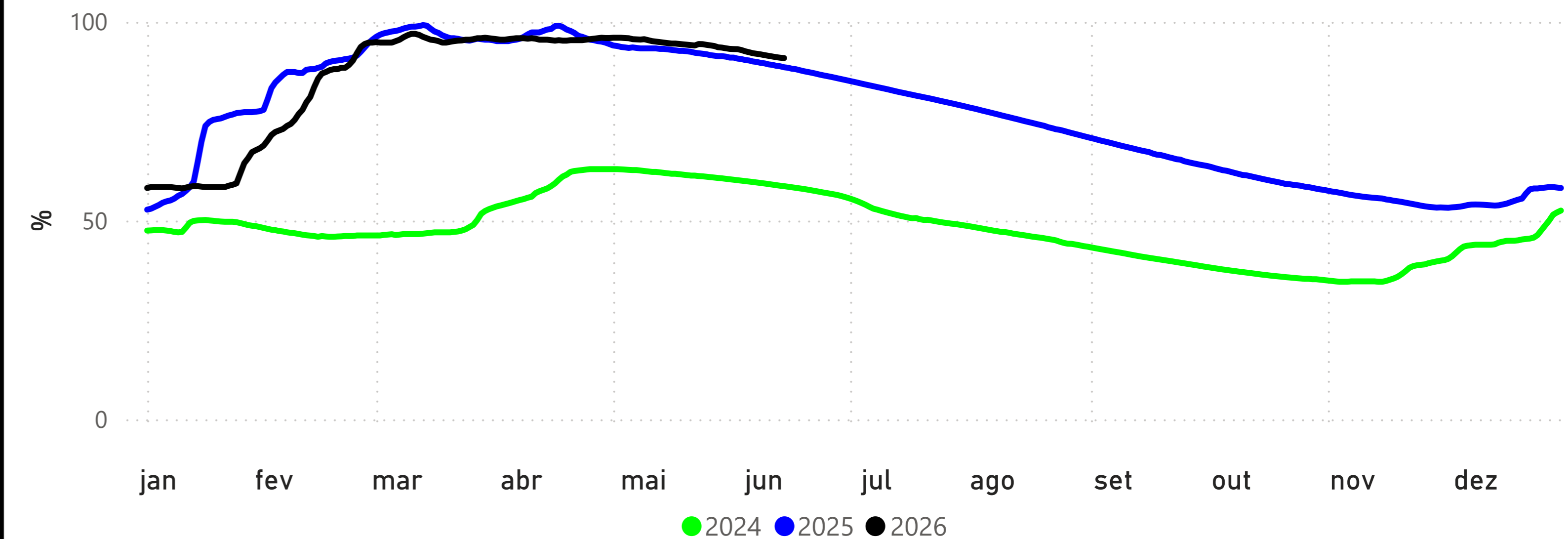

POUSADA TAIAMÃ (Ex-Porto Jofre) - (66710000)
RIO CUIABÁ -> Cota 95% = 258 cm Cota 5% = 558 cm

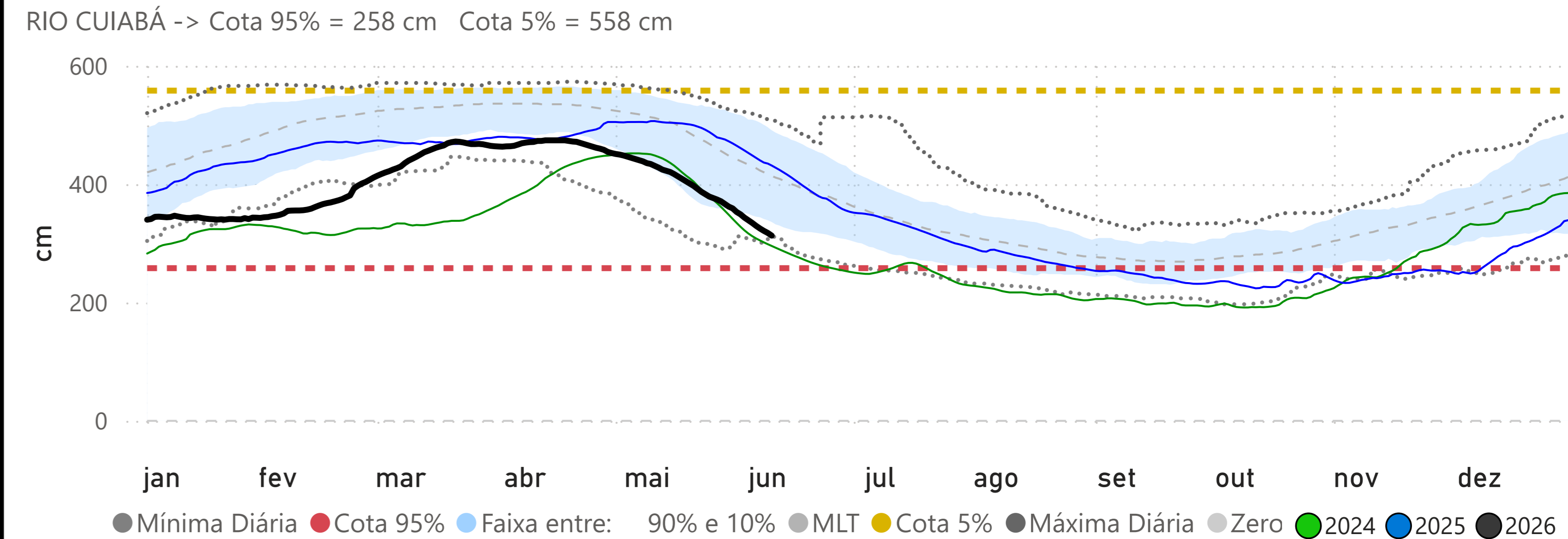

Fonte: Hidrotelemetria/ANA e ONS

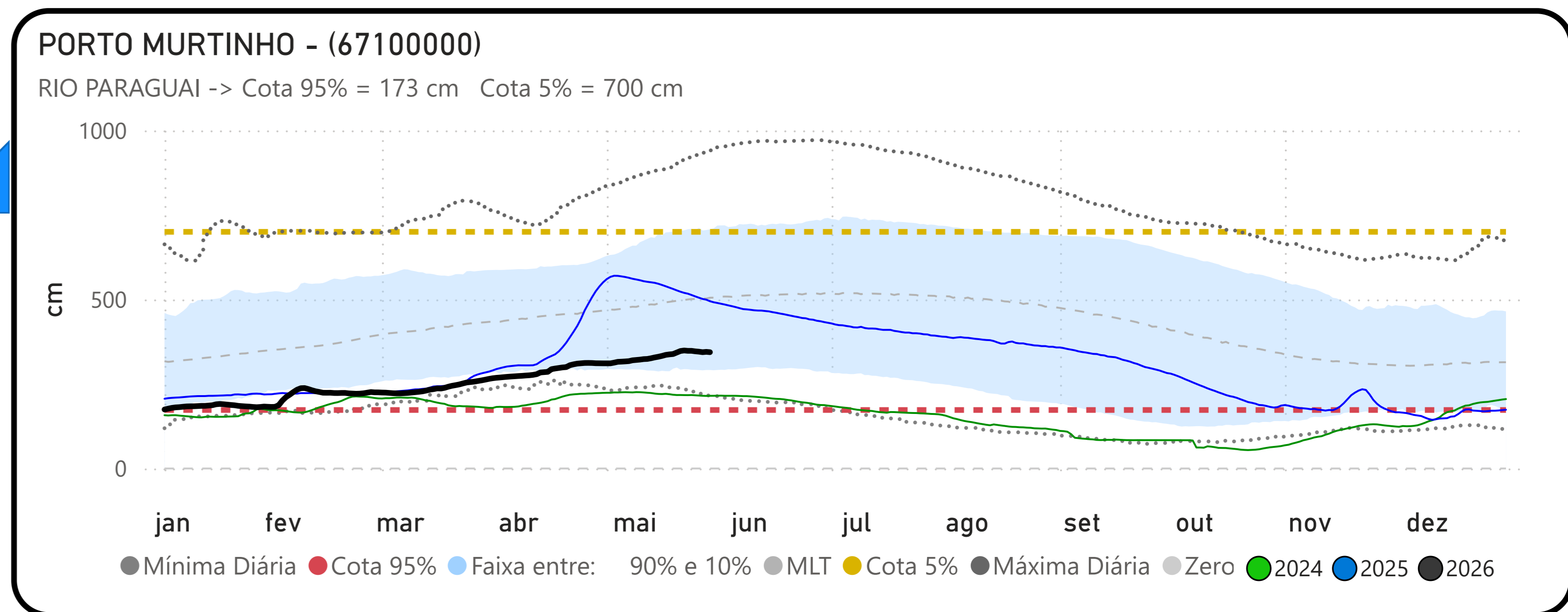
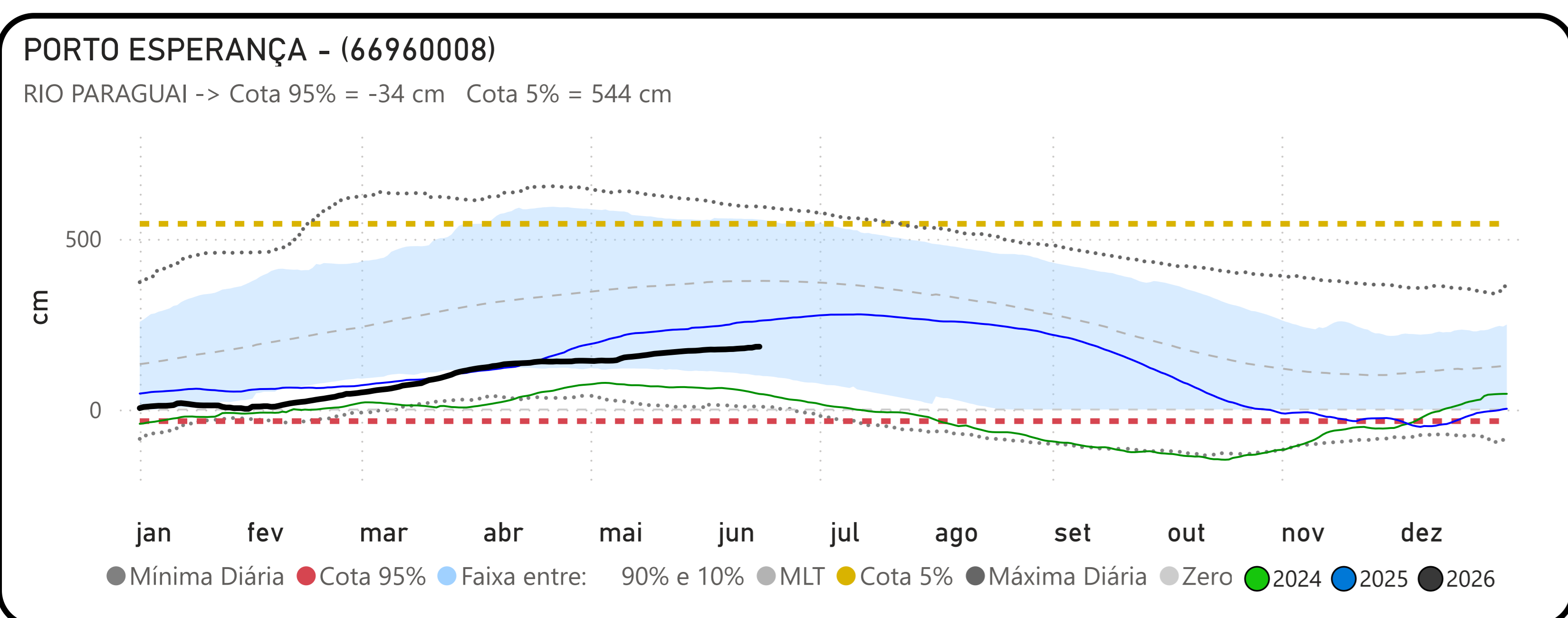
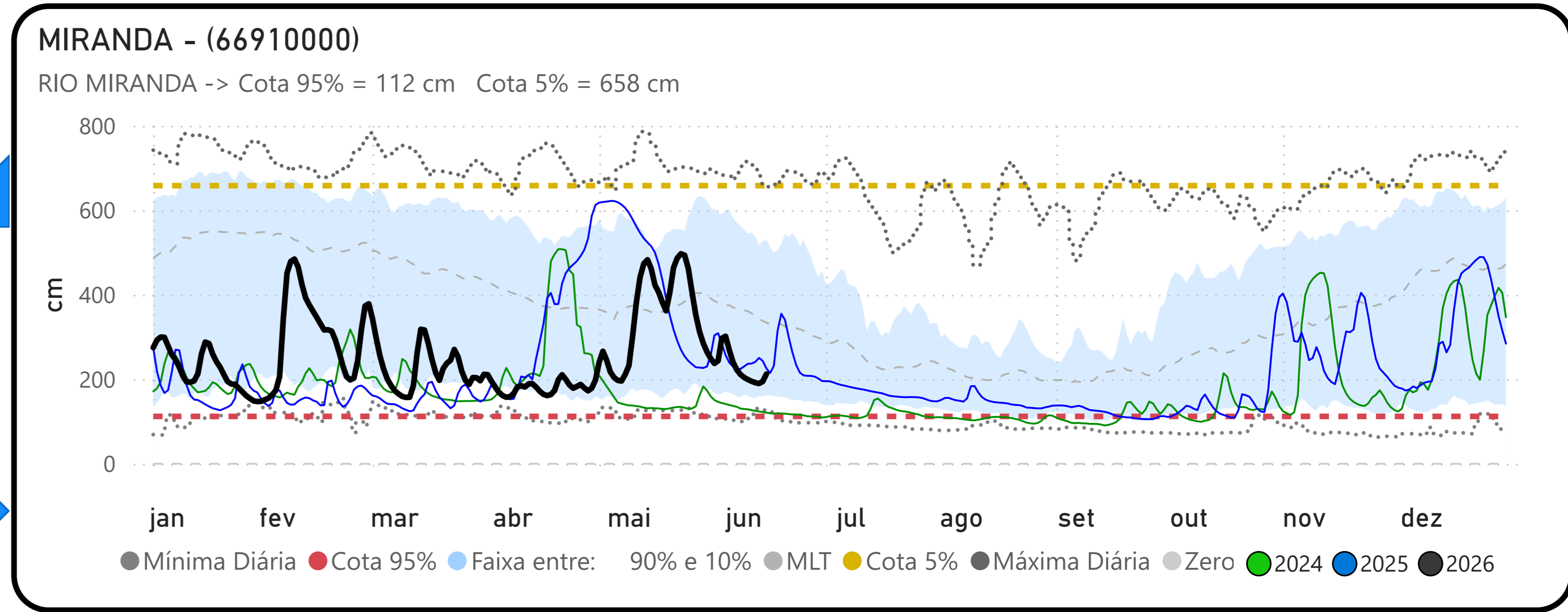
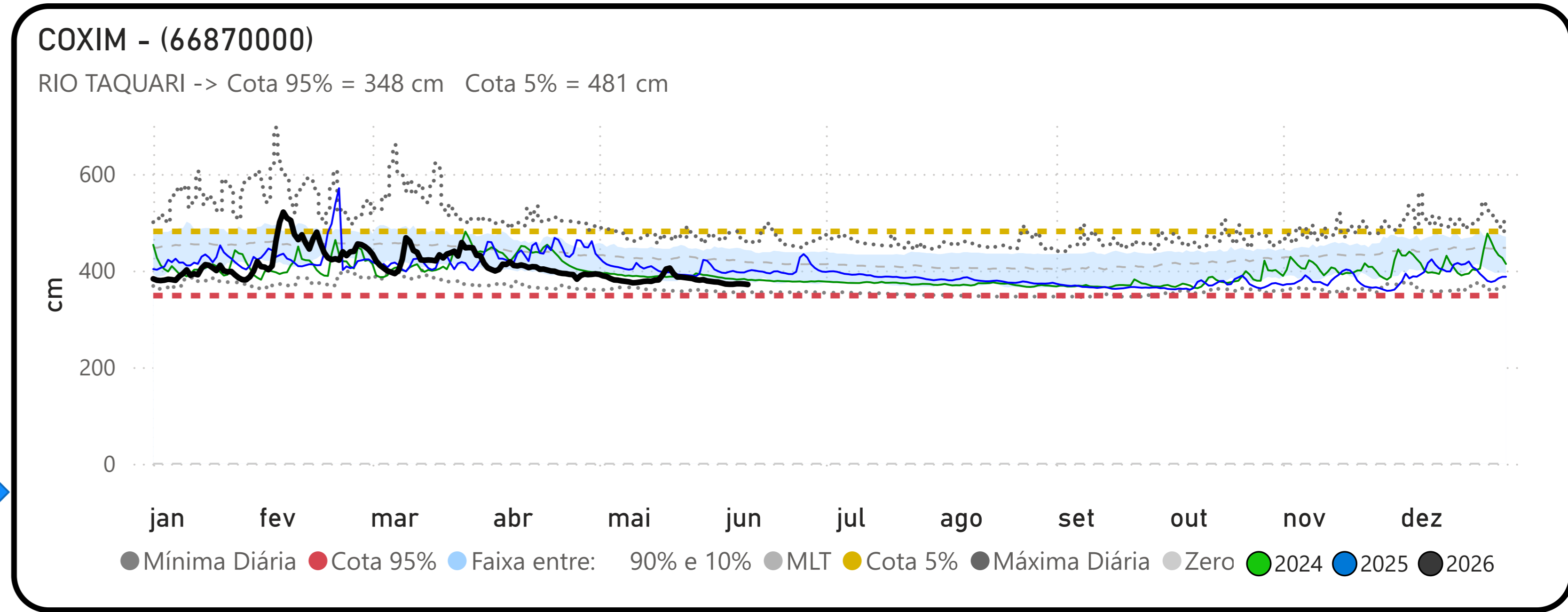
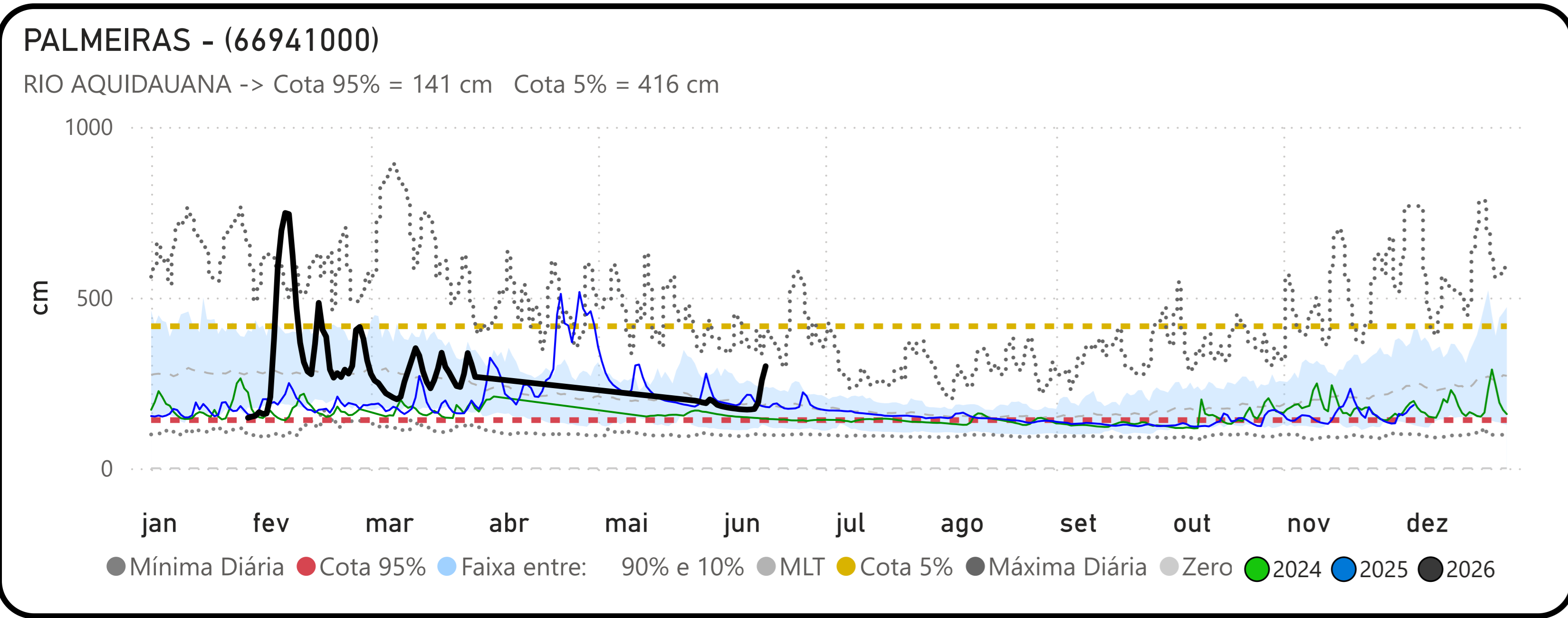

Fonte: Hidrotelemetria/ANA