

(66070004) CÁCERES (DNPVN)
(66070004) CÁCERES (DNPVN)

Data	Nível (cm)	Referência	Limite (cm)	Diferença (cm)
07/06/2026	170	Normal	214	-44
08/06/2026	167	Normal	214	-47
09/06/2026	163	Normal	214	-51
10/06/2026	159	Normal	214	-55
11/06/2026	158	Normal	214	-56

(66010000) BARRA DO BUGRES
(66010000) BARRA DO BUGRES

Data	Nível (cm)	Referência	Limite (cm)	Diferença (cm)
07/06/2026	84	Normal	82	2
08/06/2026	83	Normal	82	1
09/06/2026	82	Normal	82	-
10/06/2026	82	Normal	82	-
11/06/2026	81	Normal	82	-1

UHE Manso
RIO MANSO

Data	Afluência (m³/s)	Defluência (m³/s)	Volume Útil (%)
06/06/2026	37	120	92,08
07/06/2026	37	120	91,84
08/06/2026	37	120	91,60
09/06/2026	37	120	91,35
10/06/2026	37	120	91,11

(66280000) BARÃO DE MELGAÇO
(66280000) BARÃO DE MELGAÇO

Data	Nível (cm)	Referência	Limite (cm)	Diferença (cm)
07/06/2026	224	Normal	295	-71
08/06/2026	224	Normal	295	-71
09/06/2026	225	Normal	295	-71
10/06/2026	226	Normal	295	-69
11/06/2026	s/inf	-	-	-

(66120000) PORTO CONCEIÇÃO
(66120000) PORTO CONCEIÇÃO

Data	Nível (cm)	Referência	Limite (cm)	Diferença (cm)
07/06/2026	470	Normal	455	15
08/06/2026	469	Normal	455	14
09/06/2026	467	Normal	455	12
10/06/2026	467	Normal	455	12
11/06/2026	466	Normal	455	11

(66710000) POUSADA TAIAMÃ (Ex-Porto Jofre)
(66710000) POUSADA TAIAMÃ (Ex-Porto Jofre)

Data	Nível (cm)	Referência	Limite (cm)	Diferença (cm)
07/06/2026	325	Normal	376	-51
08/06/2026	321	Normal	376	-55
09/06/2026	318	Normal	376	-59
10/06/2026	313	Estiagem	258	55
11/06/2026	s/inf	-	-	-

(66825000) LADÁRIO (BASE NAVAL)
(66825000) LADÁRIO (BASE NAVAL)

Data	Nível (cm)	Referência	Limite (cm)	Diferença (cm)
07/06/2026	239	Normal	99	140
08/06/2026	240	Normal	99	141
09/06/2026	238	Normal	99	139
10/06/2026	241	Normal	99	142
11/06/2026	241	Normal	99	142

(66870000) COXIM
(66870000) COXIM

Data	Nível (cm)	Referência	Limite (cm)	Diferença (cm)
07/06/2026	373	Estiagem	348	25
08/06/2026	373	Estiagem	348	25
09/06/2026	372	Estiagem	348	24
10/06/2026	371	Estiagem	348	23
11/06/2026	s/inf	-	-	-

(66960008) PORTO ESPERANÇA
(66960008) PORTO ESPERANÇA

Data	Nível (cm)	Referência	Limite (cm)	Diferença (cm)
07/06/2026	177	Normal	245	-68
08/06/2026	177	Normal	245	-68
09/06/2026	178	Normal	245	-67
10/06/2026	179	Normal	245	-66
11/06/2026	179	Normal	245	-66

(67100000) PORTO MURTINHO
(67100000) PORTO MURTINHO

Data	Nível (cm)	Referência	Limite (cm)	Diferença (cm)
07/06/2026	s/inf	-	-	-
08/06/2026	s/inf	-	-	-
09/06/2026	s/inf	-	-	-
10/06/2026	s/inf	-	-	-
11/06/2026	s/inf	-	-	-

Telemetria Inoperante

(66910000) MIRANDA
(66910000) MIRANDA

Data	Nível (cm)	Referência	Limite (cm)	Diferença (cm)
07/06/2026	223	Normal	267	-44
08/06/2026	211	Normal	267	-56
09/06/2026	204	Normal	267	-63
10/06/2026	199	Normal	267	-68
11/06/2026	196	Normal	267	-71

(66941000) PALMEIRAS
(66941000) PALMEIRAS

Data	Nível (cm)	Referência	Limite (cm)	Diferença (cm)
07/06/2026	174	Normal	195	-21
08/06/2026	173	Normal	195	-22
09/06/2026	172	Normal	195	-23
10/06/2026	172	Normal	195	-23
11/06/2026	172	Normal	195	-23

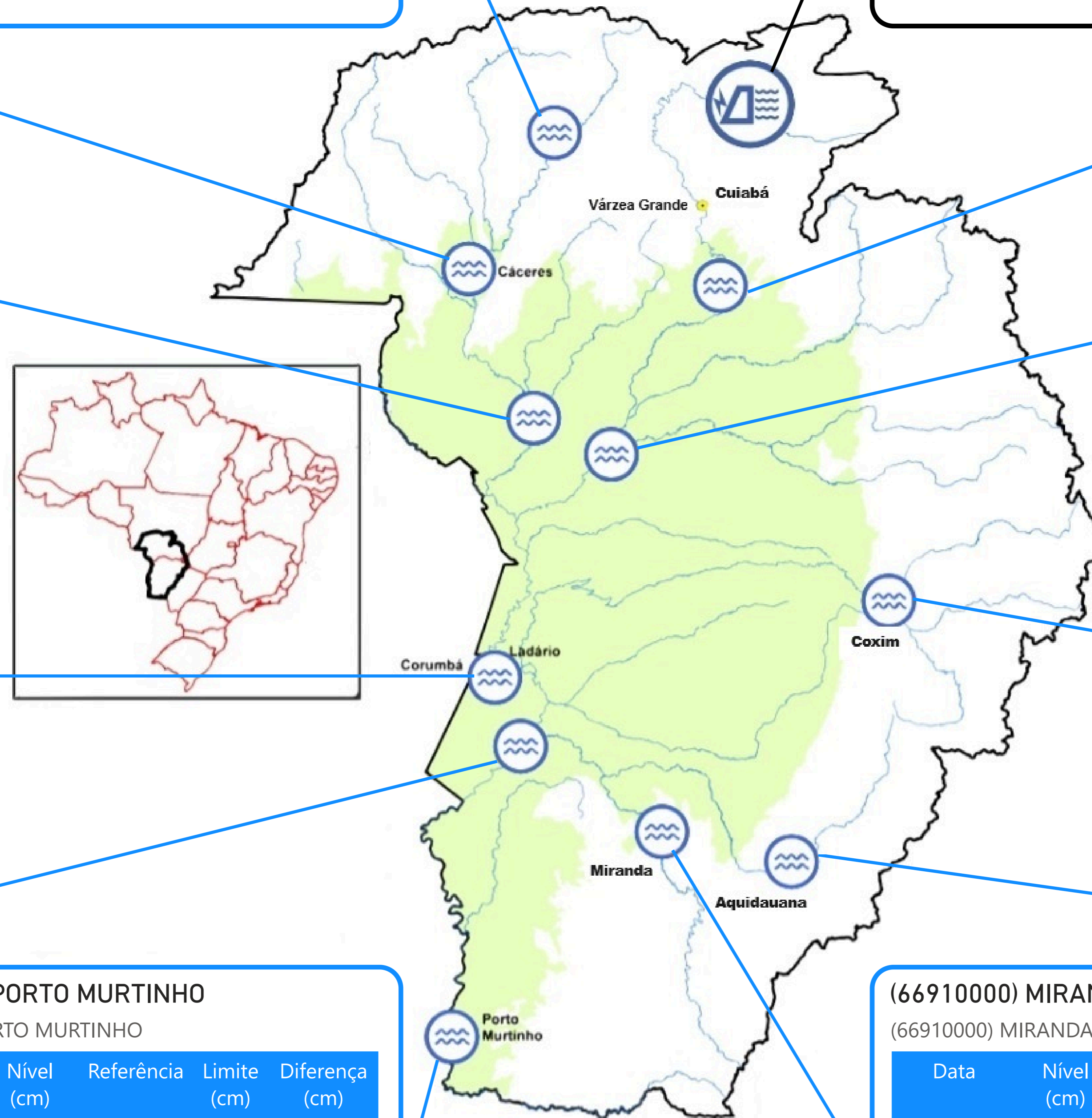

Fonte: Hidrotelemetria/ANA e ONS

PRECIPITAÇÃO ACUMULADA MENSAL - BACIA DO PARAGUAI (BOLÍVIA, PARAGUAI E BRASIL)

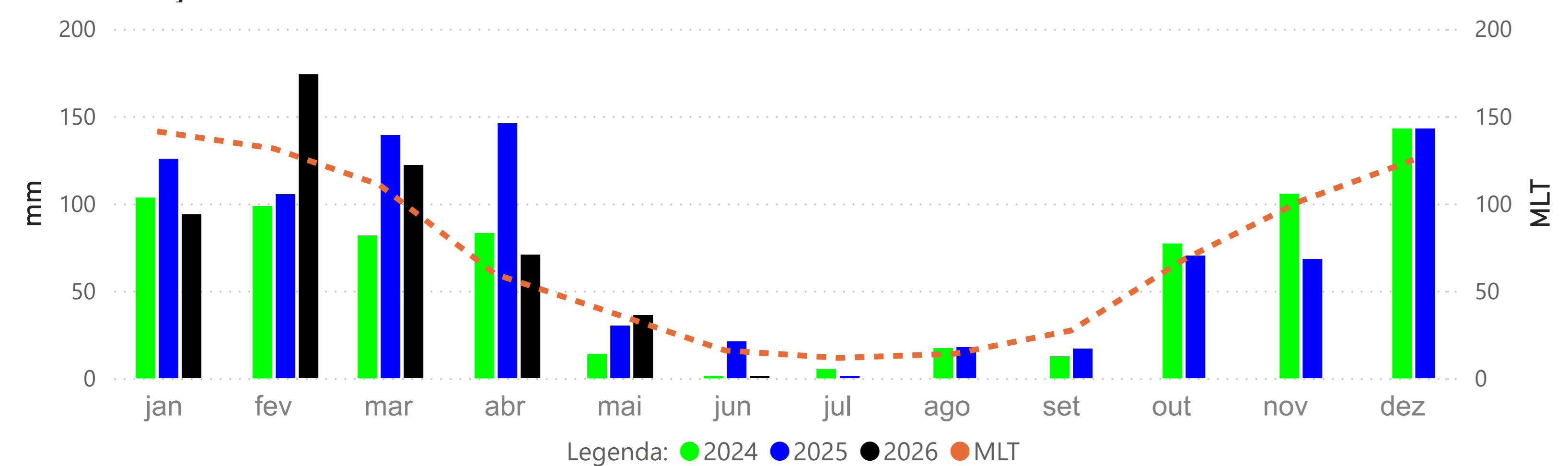

PRECIPITAÇÃO ACUMULADA MENSAL - BACIA DO PARAGUAI (BRASIL)

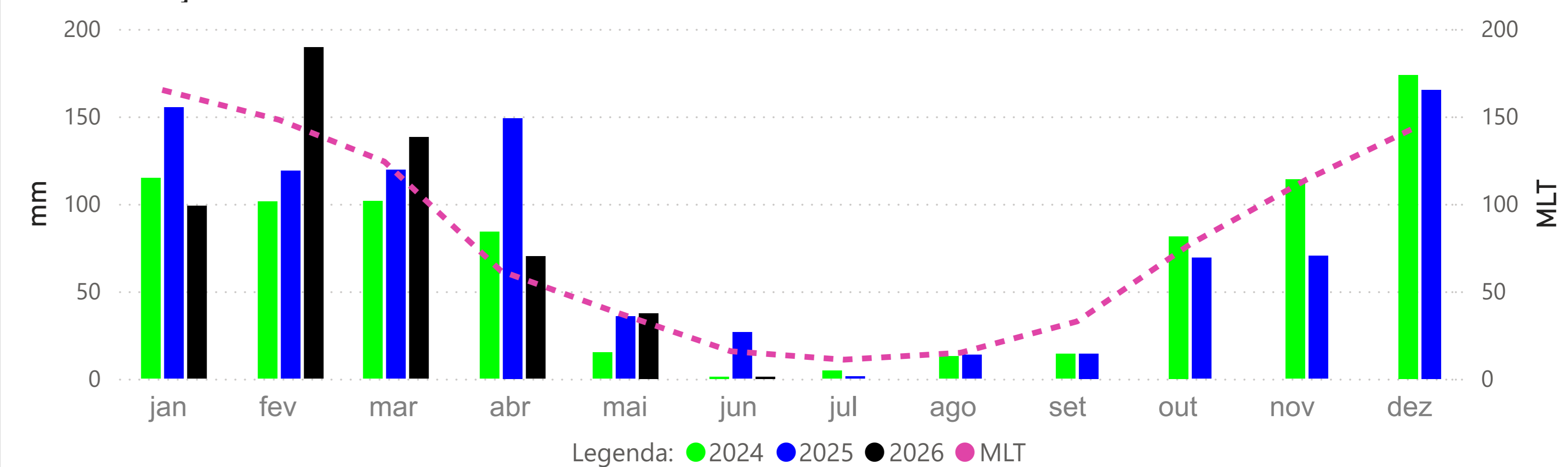

BARRA DO BUGRES - (66010000)

RIO PARAGUAI -> Cota 95% = 50 cm Cota 5% = 465 cm

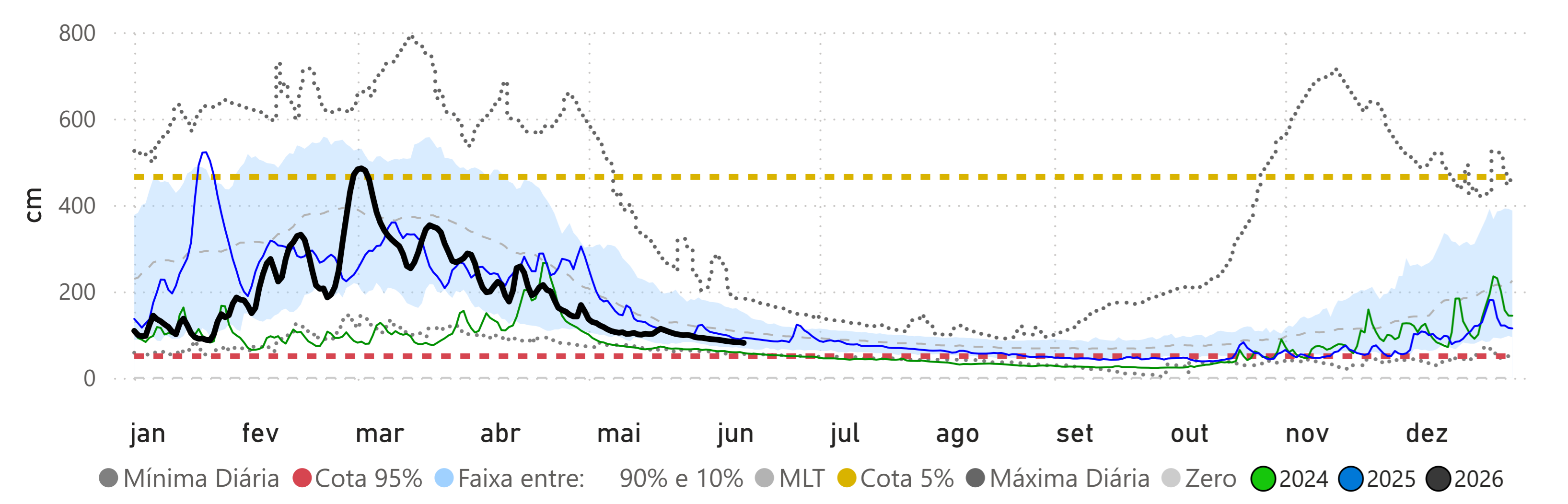

CÁCERES (DNPVN) - (66070004)

RIO PARAGUAI -> Cota 95% = 70 cm Cota 5% = 492 cm

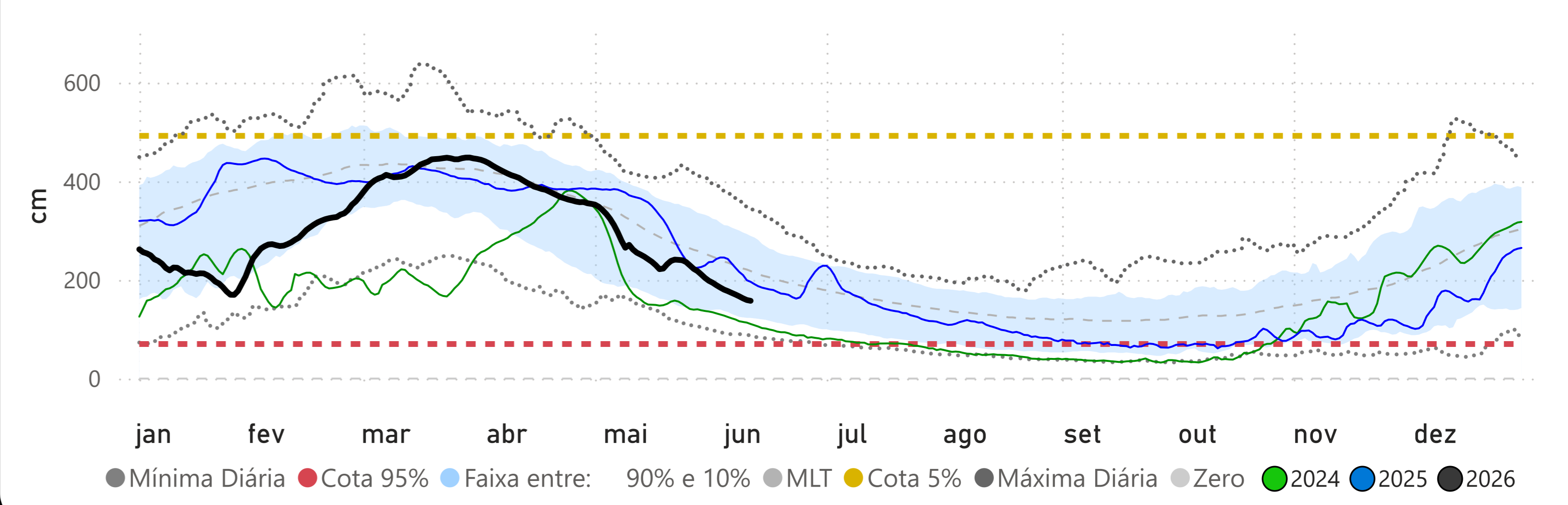

PORTO CONCEIÇÃO - (66120000)

RIO PARAGUAI -> Cota 95% = 293 cm Cota 5% = 536 cm

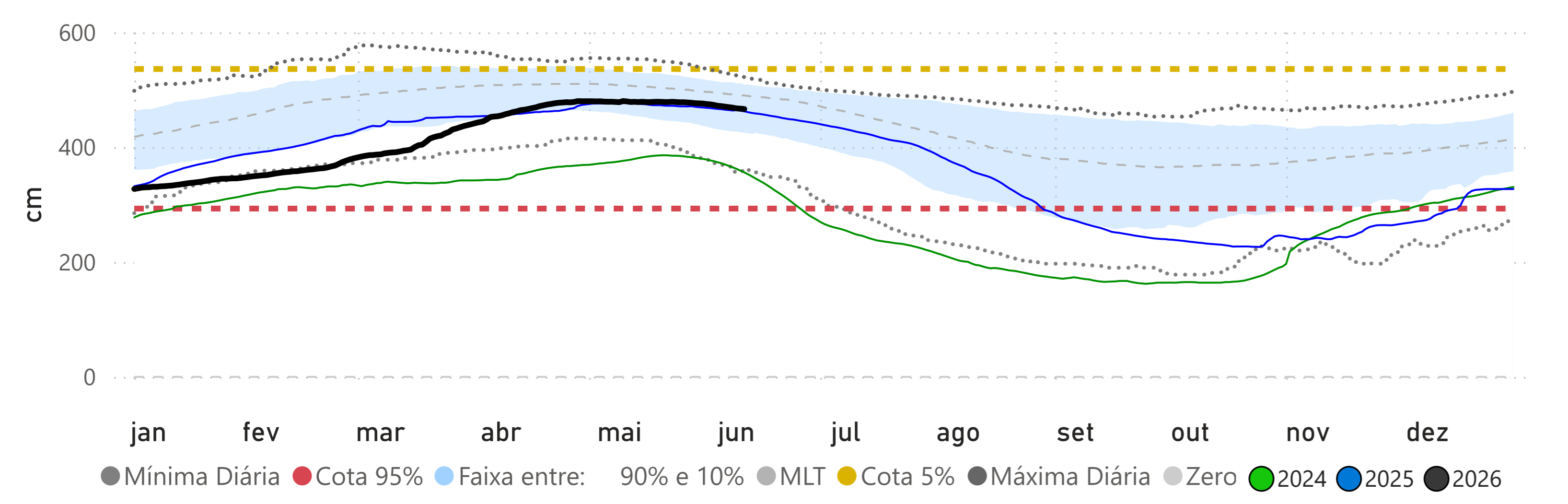

Fonte: Hidrotelemetria/ANA e MERGE/INPE

BARÃO DE MELGAÇO - (66280000)
RIO CUIABÁ -> Cota 95% = 140 cm Cota 5% = 629 cm

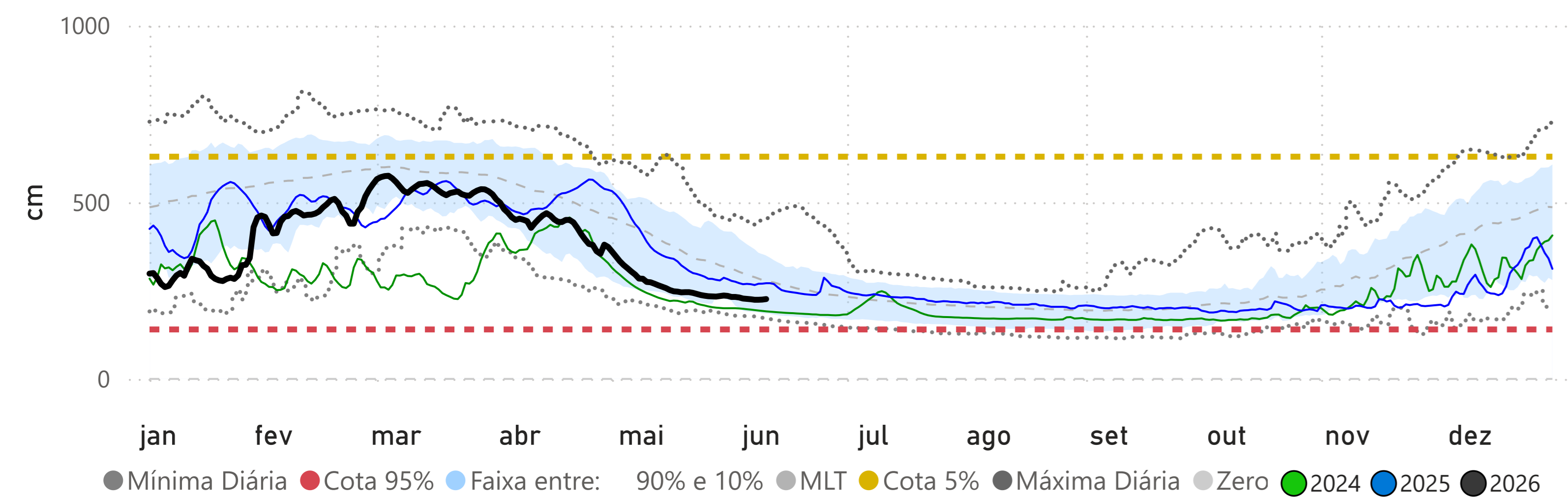

LADÁRIO (BASE NAVAL) - (66825000)
RIO PARAGUAI -> Cota 95% = -32 cm Cota 5% = 540 cm

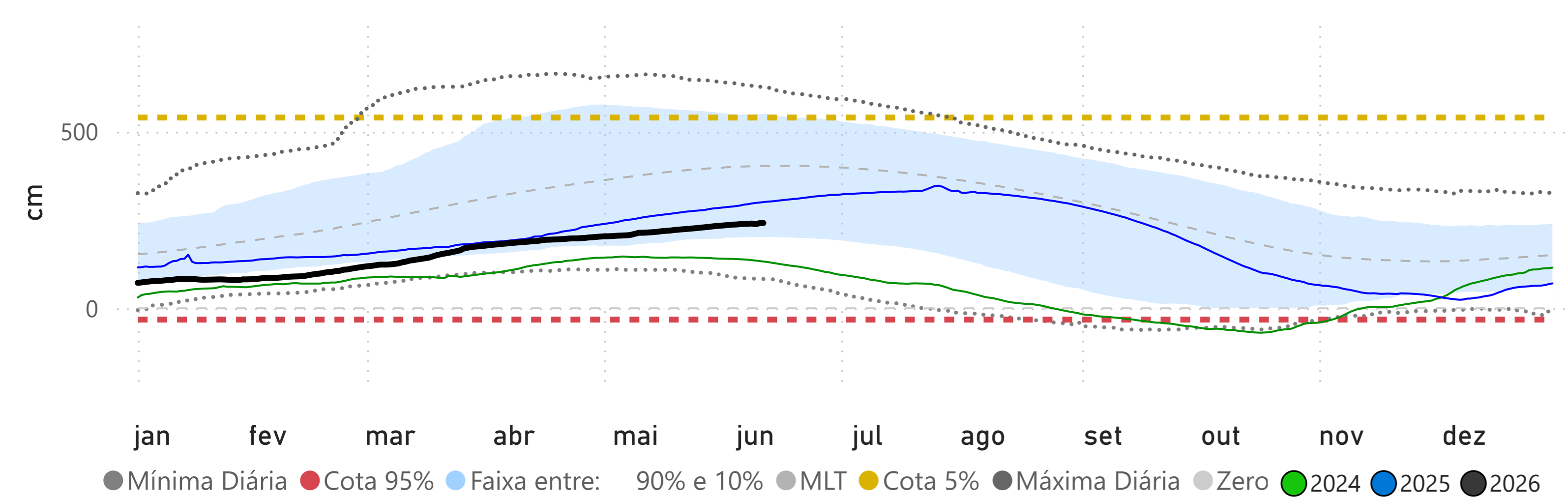

Volume Útil da UHE Manso

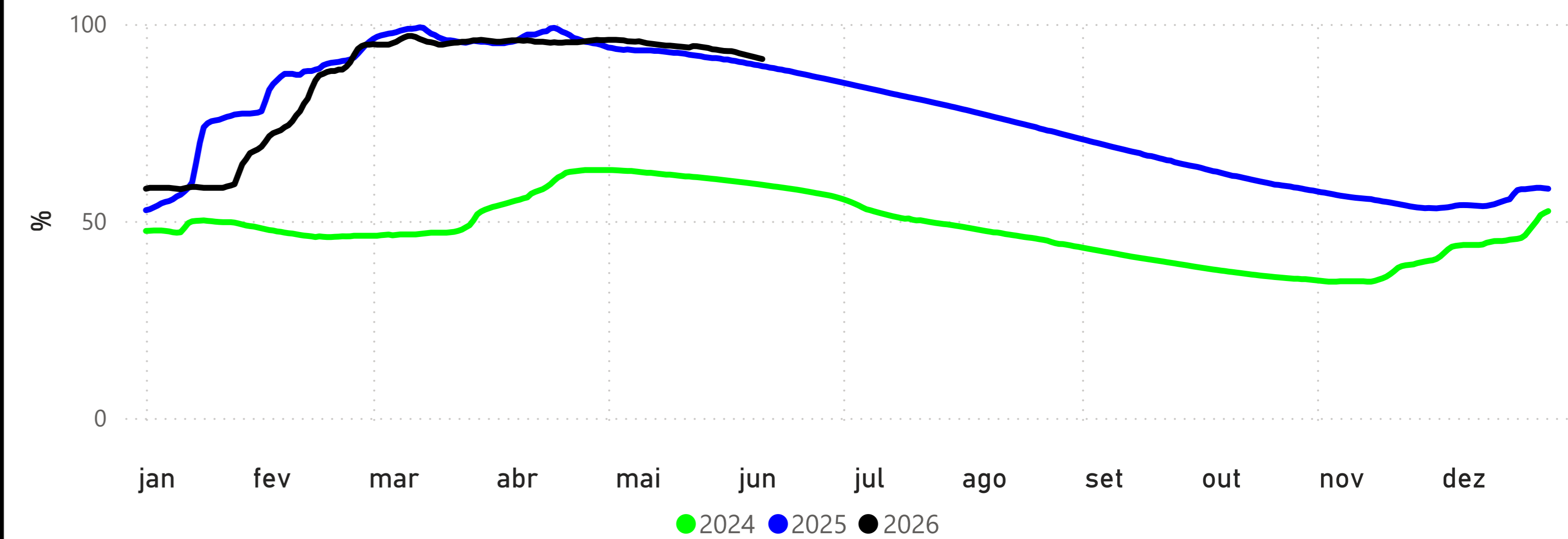

POUSADA TAIAMÃ (Ex-Porto Jofre) - (66710000)
RIO CUIABÁ -> Cota 95% = 258 cm Cota 5% = 558 cm

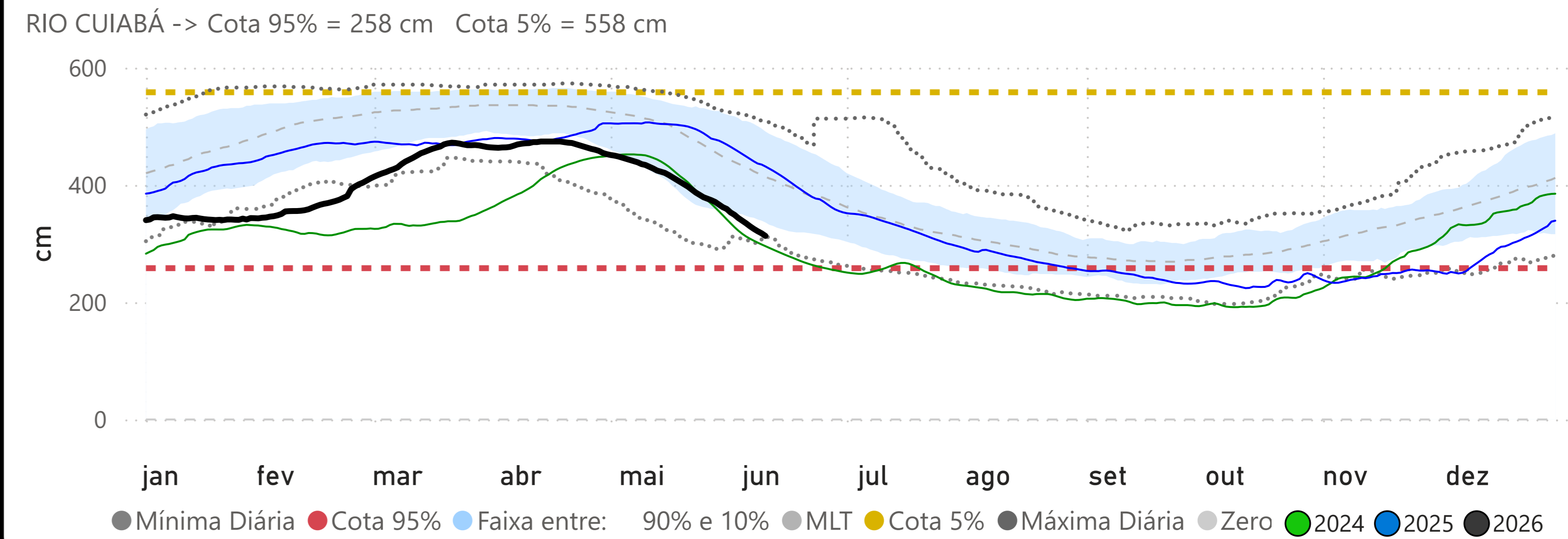

Fonte: Hidrotelemetria/ANA e ONS

PALMEIRAS - (66941000)

RIO AQUIDAUANA -> Cota 95% = 141 cm Cota 5% = 416 cm

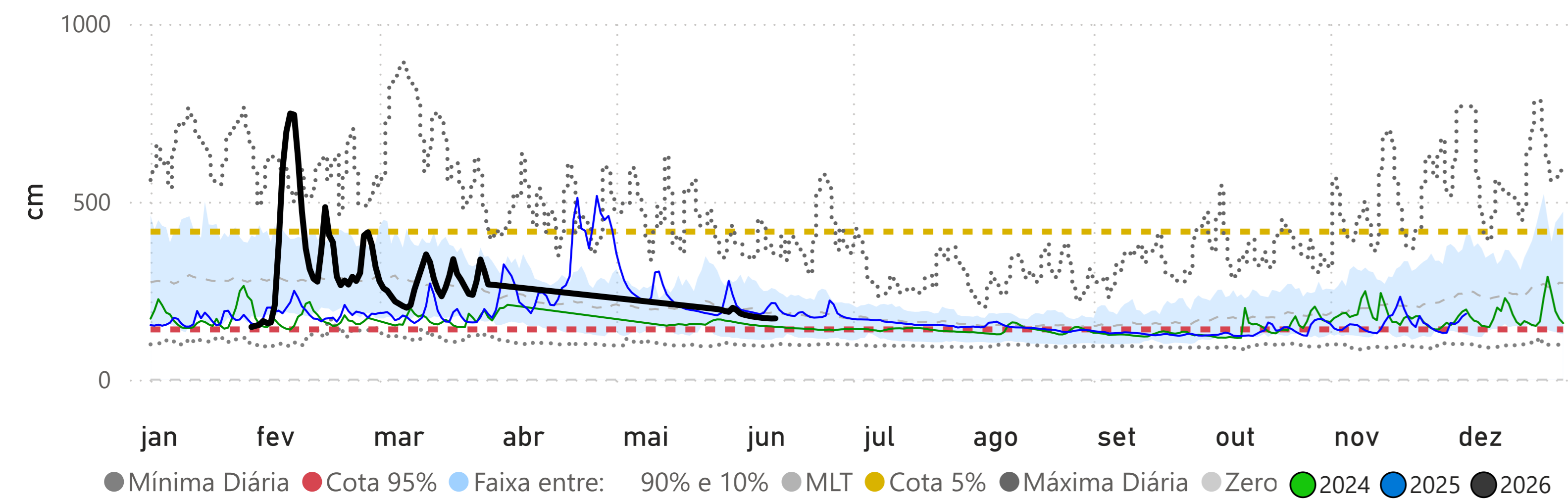

COXIM - (66870000)

RIO TAQUARI -> Cota 95% = 348 cm Cota 5% = 481 cm

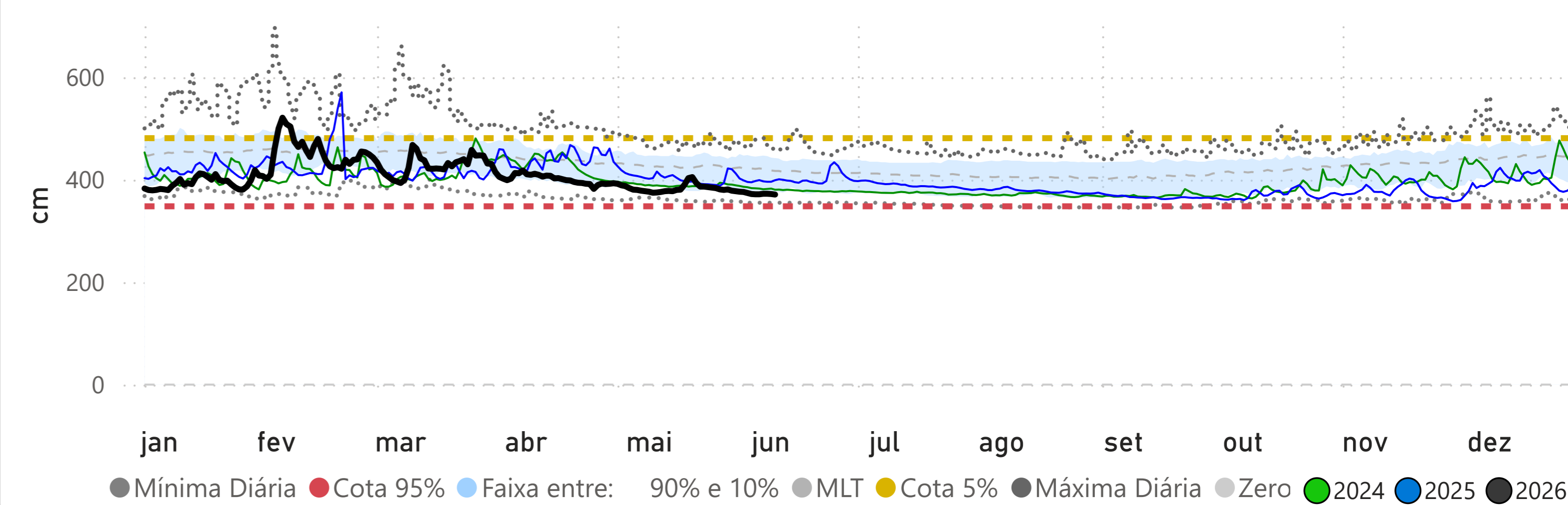

MIRANDA - (66910000)

RIO MIRANDA -> Cota 95% = 112 cm Cota 5% = 658 cm

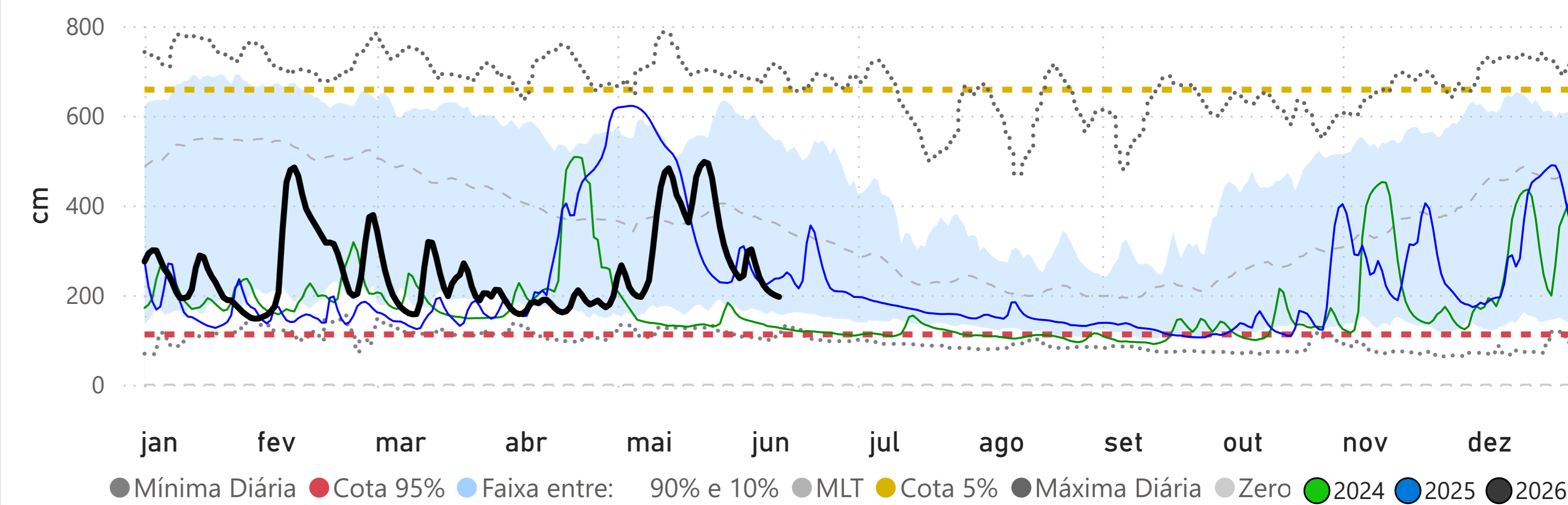

PORTO ESPERANÇA - (66960008)

RIO PARAGUAI -> Cota 95% = -34 cm Cota 5% = 544 cm

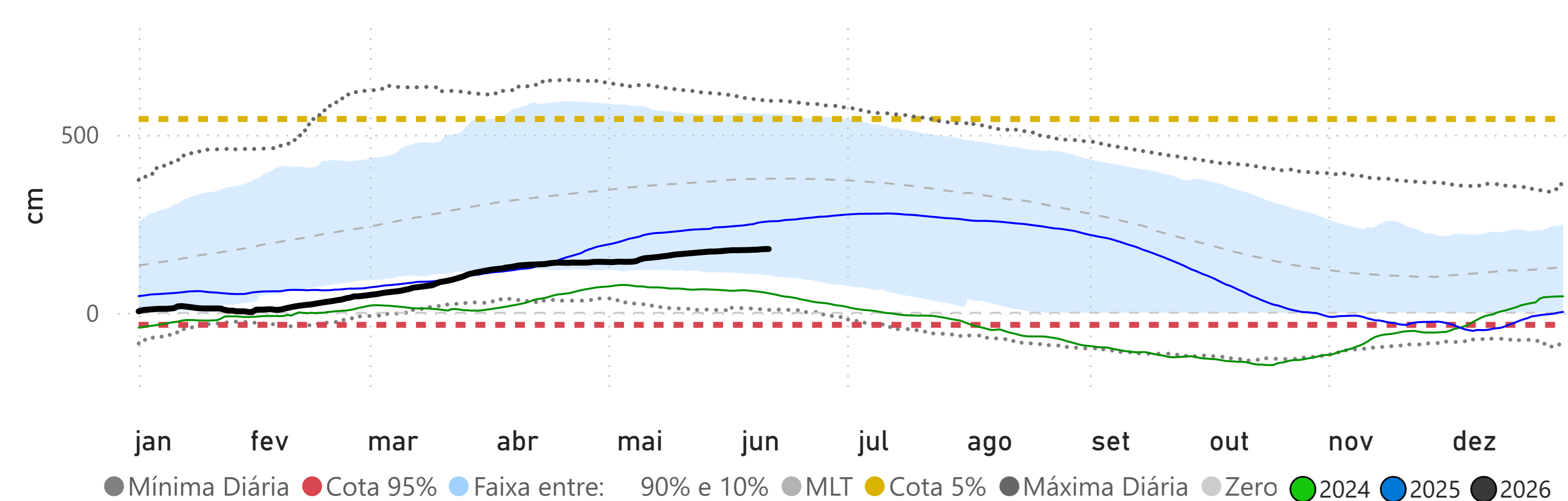

PORTO MURTINHO - (67100000)

RIO PARAGUAI -> Cota 95% = 173 cm Cota 5% = 700 cm

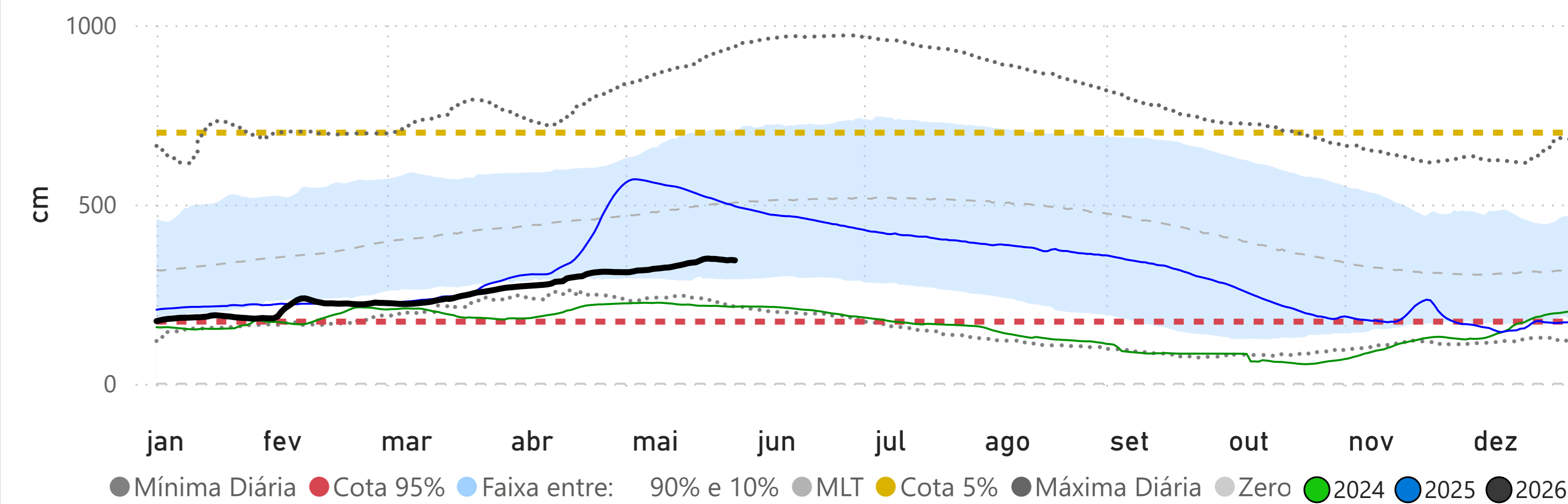

Fonte: Hidrotelemetria/ANA