

**(66070004) CÁCERES (DNPVN)**  
(66070004) CÁCERES (DNPVN)

Data	Nível (cm)	Referência	Limite (cm)	Diferença (cm)
04/07/2026	161	Normal	214	-53
05/07/2026	153	Normal	214	-61
06/07/2026	147	Normal	214	-67
07/07/2026	143	Normal	214	-71
08/07/2026	142	Normal	214	-72

**(66010000) BARRA DO BUGRES**  
(66010000) BARRA DO BUGRES

Data	Nível (cm)	Referência	Limite (cm)	Diferença (cm)
04/07/2026	s/inf	-	-	-
05/07/2026	s/inf	-	-	-
06/07/2026	s/inf	-	-	-
07/07/2026	s/inf	-	-	-
08/07/2026	s/inf	-	-	-

Telemetria Inoperante

**UHE Manso**  
RIO MANSO

Data	Afluência (m³/s)	Defluência (m³/s)	Volume Útil (%)
03/07/2026	67	100	87,99
04/07/2026	64	97	87,89
05/07/2026	69	94	87,82
06/07/2026	53	94	87,70
07/07/2026	94	94	87,70

**(66280000) BARÃO DE MELGAÇO**  
(66280000) BARÃO DE MELGAÇO

Data	Nível (cm)	Referência	Limite (cm)	Diferença (cm)
04/07/2026	s/inf	-	-	-
05/07/2026	s/inf	-	-	-
06/07/2026	s/inf	-	-	-
07/07/2026	s/inf	-	-	-
08/07/2026	s/inf	-	-	-

Telemetria Inoperante

**(66120000) PORTO CONCEIÇÃO**  
(66120000) PORTO CONCEIÇÃO

Data	Nível (cm)	Referência	Limite (cm)	Diferença (cm)
04/07/2026	426	Normal	455	-29
05/07/2026	423	Normal	455	-32
06/07/2026	422	Normal	455	-33
07/07/2026	421	Normal	455	-34
08/07/2026	420	Normal	455	-35

**(66710000) POUSADA TAIAMÃ (Ex-Porto Jofre)**  
(66710000) POUSADA TAIAMÃ (Ex-Porto Jofre)

Data	Nível (cm)	Referência	Limite (cm)	Diferença (cm)
04/07/2026	291	Estiagem	258	33
05/07/2026	290	Estiagem	258	32
06/07/2026	289	Estiagem	258	31
07/07/2026	287	Estiagem	258	29
08/07/2026	285	Estiagem	258	27

**(66825000) LADÁRIO (BASE NAVAL)**  
(66825000) LADÁRIO (BASE NAVAL)

Data	Nível (cm)	Referência	Limite (cm)	Diferença (cm)
04/07/2026	253	Normal	99	154
05/07/2026	253	Normal	99	154
06/07/2026	254	Normal	99	155
07/07/2026	254	Normal	99	155
08/07/2026	254	Normal	99	155

**(66870000) COXIM**  
(66870000) COXIM

Data	Nível (cm)	Referência	Limite (cm)	Diferença (cm)
04/07/2026	378	Estiagem	348	30
05/07/2026	376	Estiagem	348	28
06/07/2026	375	Estiagem	348	27
07/07/2026	376	Estiagem	348	28
08/07/2026	377	Estiagem	348	29

**(66960008) PORTO ESPERANÇA**  
(66960008) PORTO ESPERANÇA

Data	Nível (cm)	Referência	Limite (cm)	Diferença (cm)
04/07/2026	189	Normal	245	-56
05/07/2026	190	Normal	245	-55
06/07/2026	190	Normal	245	-55
07/07/2026	190	Normal	245	-55
08/07/2026	190	Normal	245	-55

**(67100000) PORTO MURTINHO**  
(67100000) PORTO MURTINHO

Data	Nível (cm)	Referência	Limite (cm)	Diferença (cm)
04/07/2026	s/inf	-	-	-
05/07/2026	s/inf	-	-	-
06/07/2026	s/inf	-	-	-
07/07/2026	s/inf	-	-	-
08/07/2026	s/inf	-	-	-

Telemetria Inoperante

**(66910000) MIRANDA**  
(66910000) MIRANDA

Data	Nível (cm)	Referência	Limite (cm)	Diferença (cm)
04/07/2026	216	Normal	267	-51
05/07/2026	211	Normal	267	-56
06/07/2026	207	Normal	267	-60
07/07/2026	201	Normal	267	-66
08/07/2026	199	Normal	267	-68

**(66941000) PALMEIRAS**  
(66941000) PALMEIRAS

Data	Nível (cm)	Referência	Limite (cm)	Diferença (cm)
04/07/2026	182	Normal	195	-13
05/07/2026	183	Normal	195	-12
06/07/2026	182	Normal	195	-13
07/07/2026	180	Normal	195	-15
08/07/2026	179	Normal	195	-16

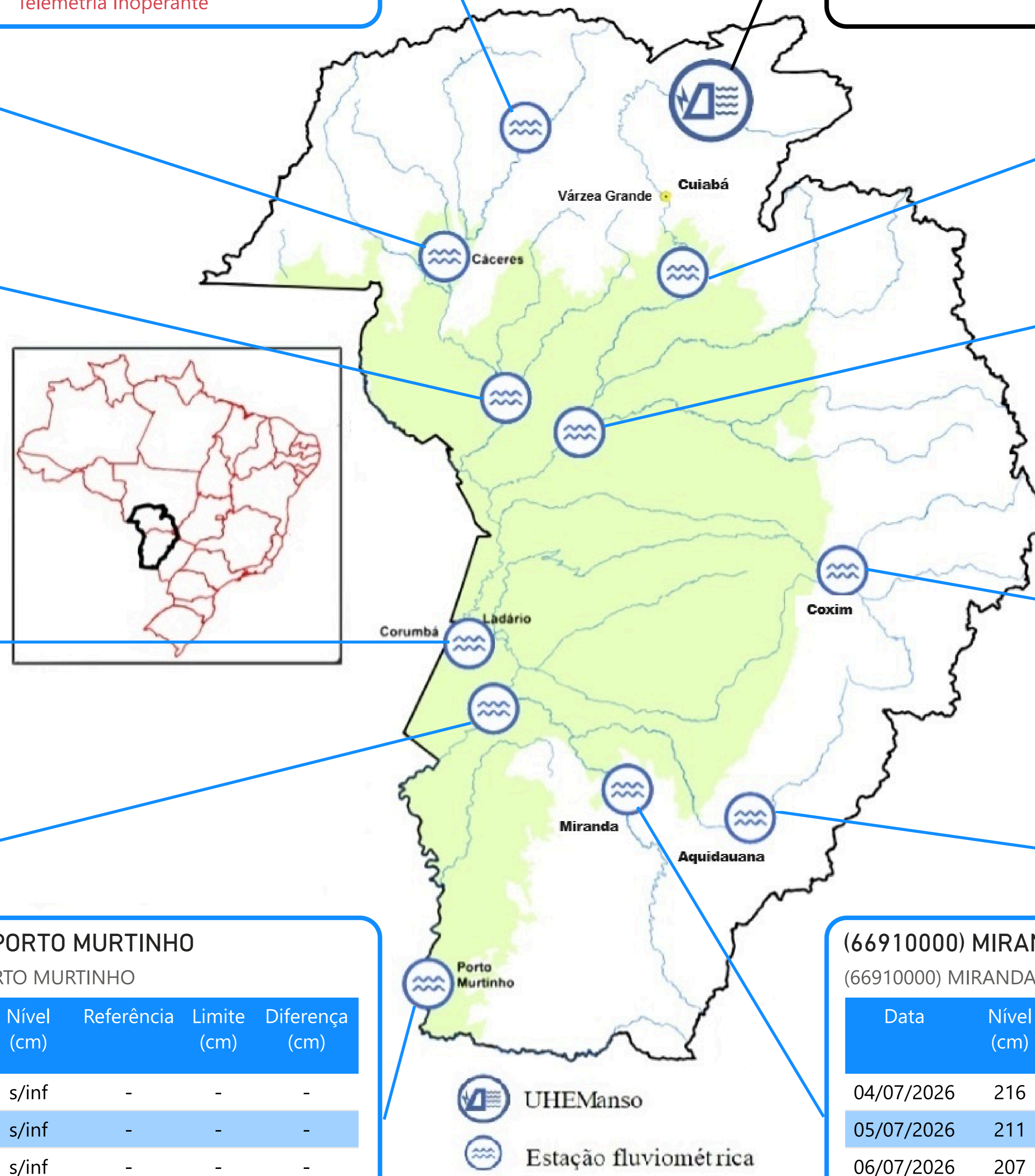

Fonte: Hidrotelemetria/ANA e ONS

**PRECIPITAÇÃO ACUMULADA MENSAL - BACIA DO PARAGUAI (BOLÍVIA, PARAGUAI E BRASIL)**

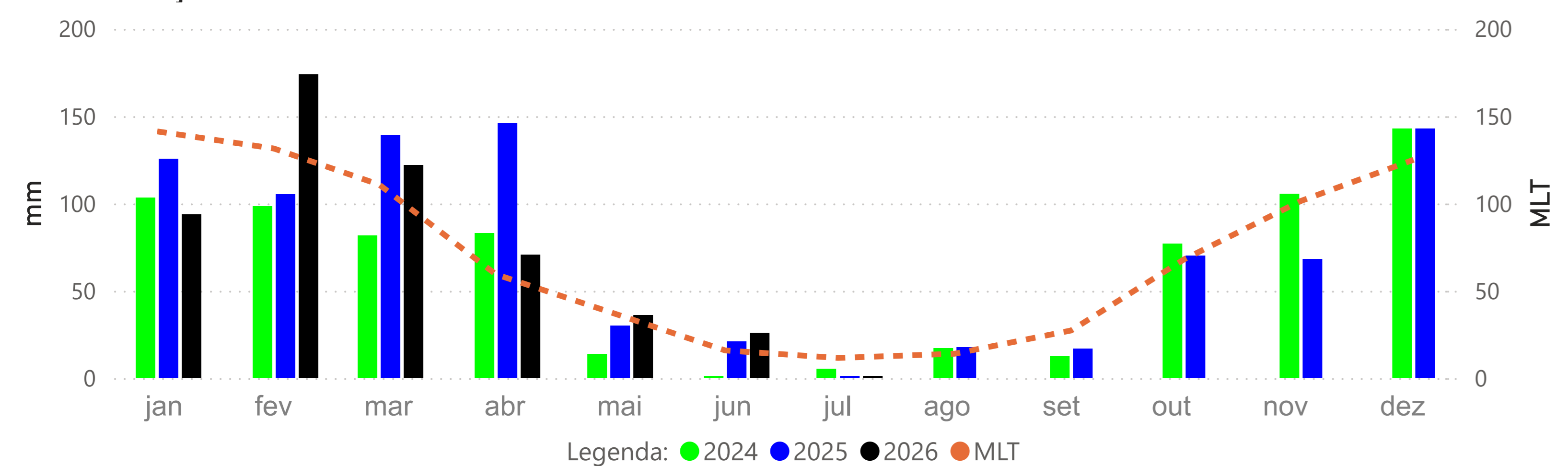

**PRECIPITAÇÃO ACUMULADA MENSAL - BACIA DO PARAGUAI (BRASIL)**

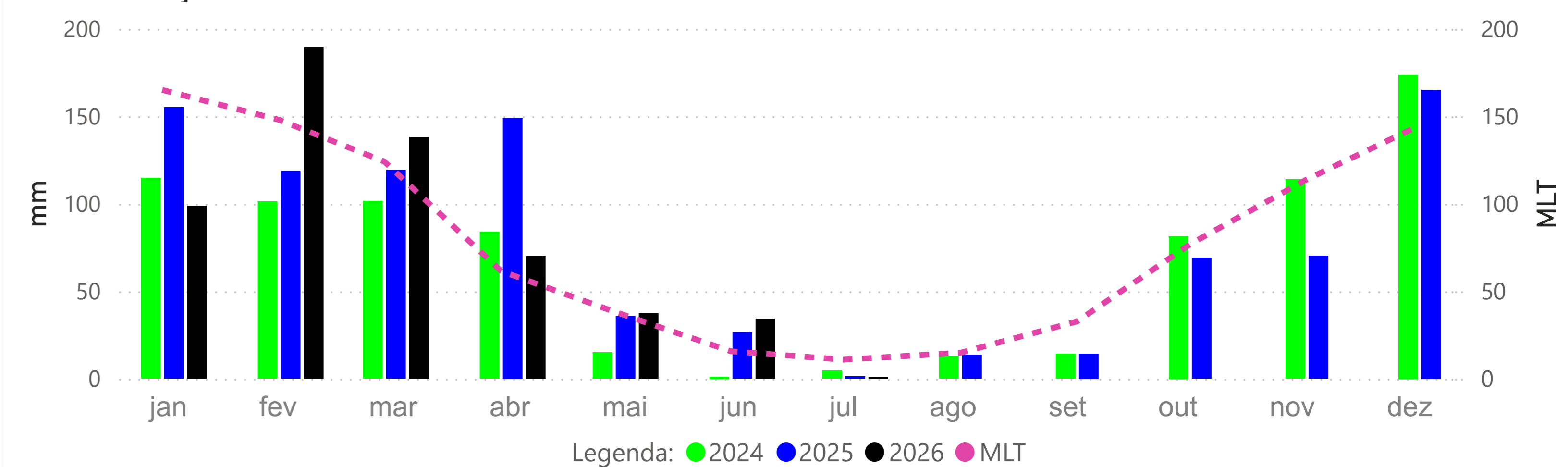

**BARRA DO BUGRES - (66010000)**

RIO PARAGUAI -> Cota 95% = 50 cm Cota 5% = 465 cm

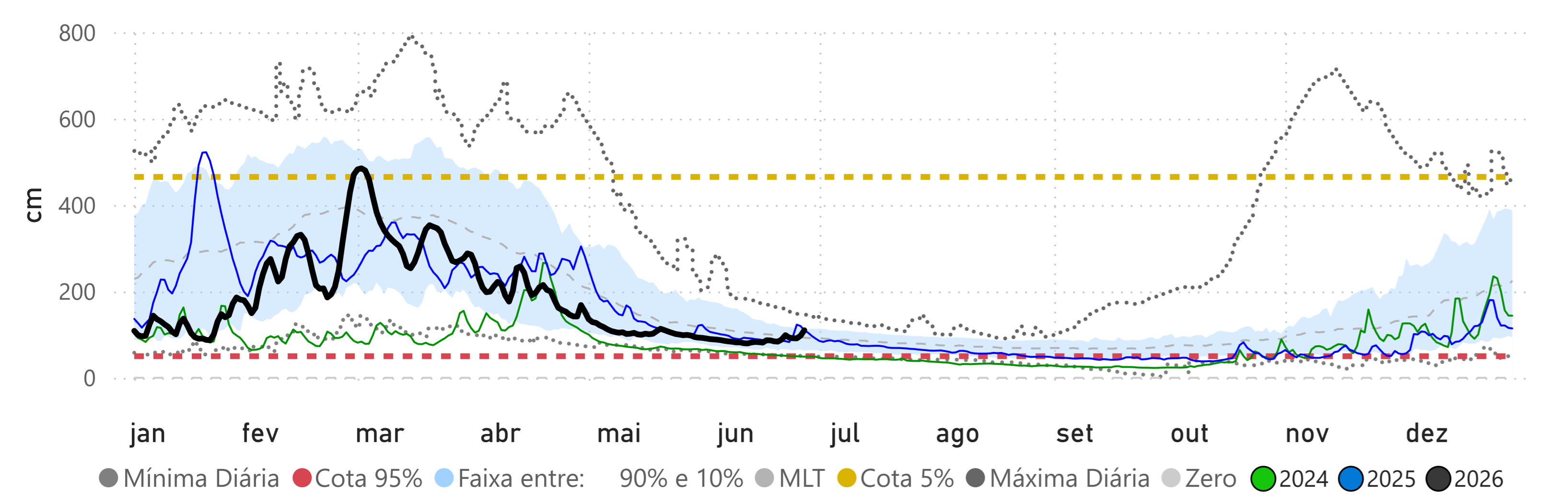

**CÁCERES (DNPVN) - (66070004)**

RIO PARAGUAI -> Cota 95% = 70 cm Cota 5% = 492 cm

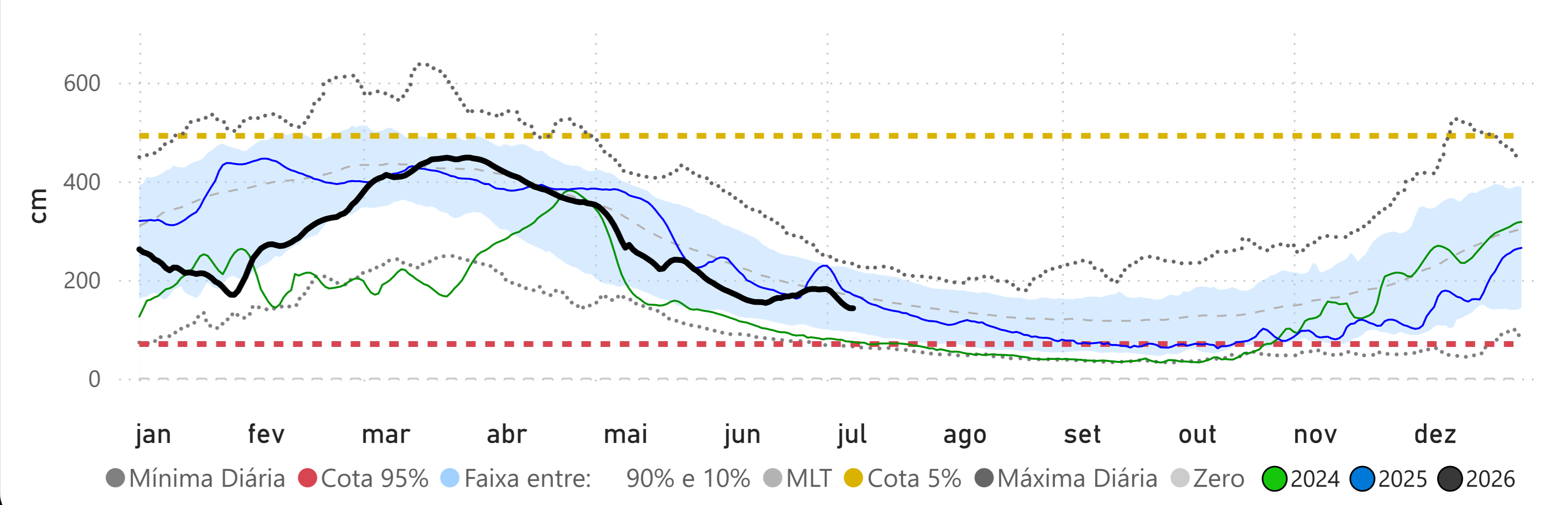

**PORTO CONCEIÇÃO - (66120000)**

RIO PARAGUAI -> Cota 95% = 293 cm Cota 5% = 536 cm

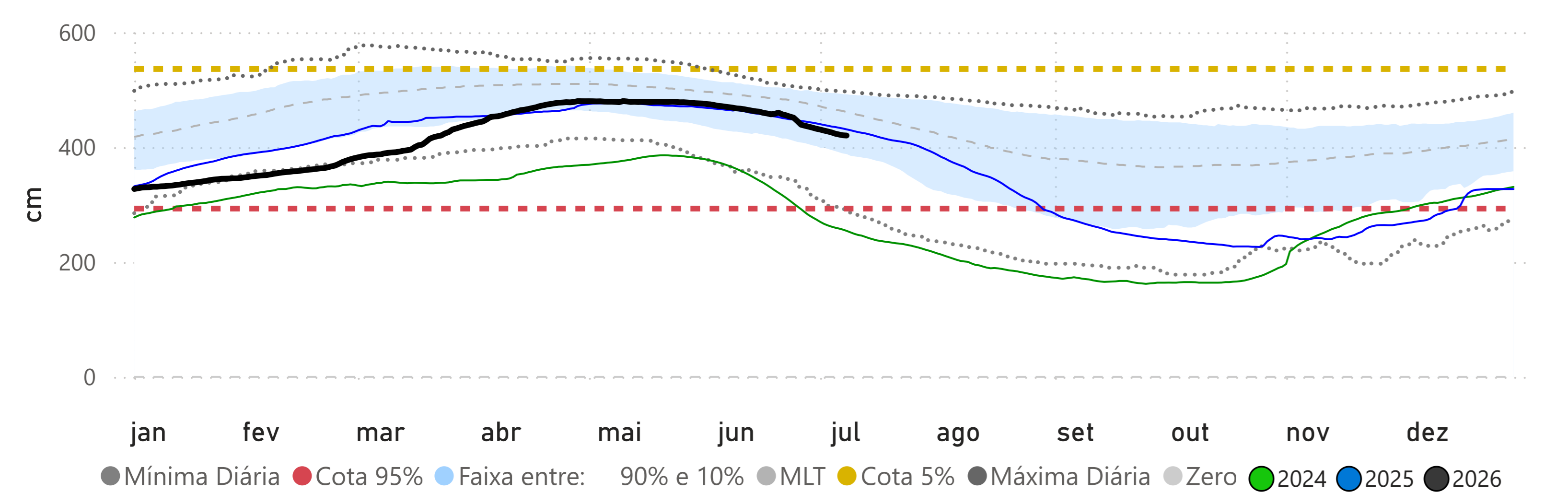

Fonte: Hidrotelemetria/ANA e MERGE/INPE

**BARÃO DE MELGAÇO - (66280000)**  
RIO CUIABÁ -> Cota 95% = 140 cm Cota 5% = 629 cm

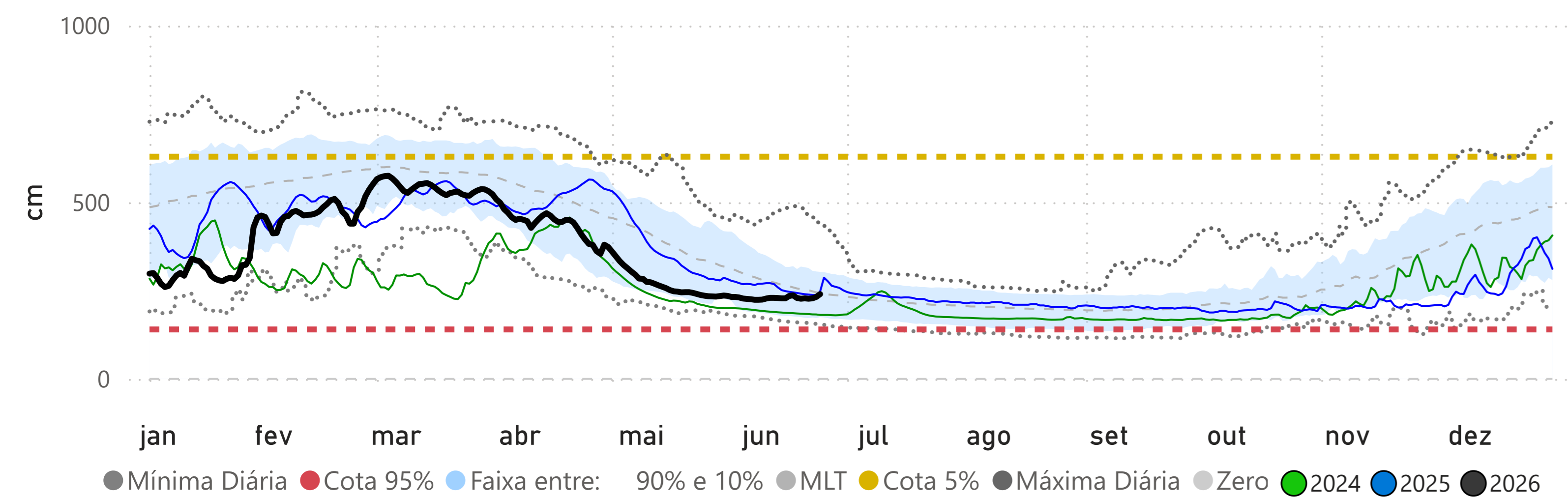

**LADÁRIO (BASE NAVAL) - (66825000)**  
RIO PARAGUAI -> Cota 95% = -32 cm Cota 5% = 540 cm

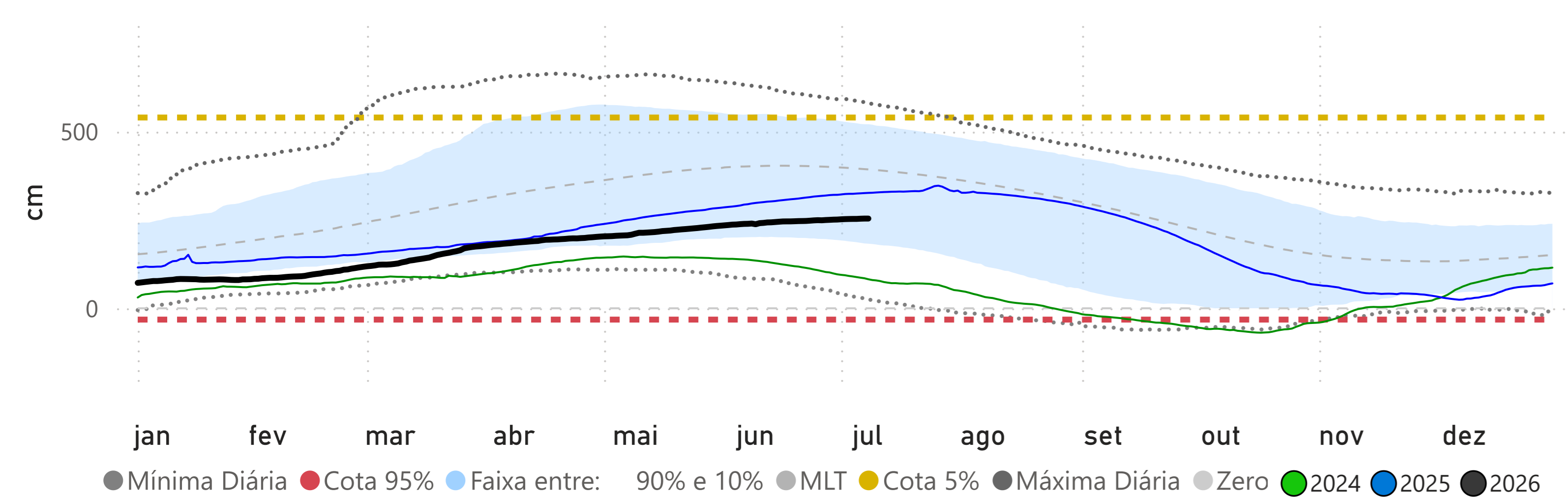

**Volume Útil da UHE Manso**

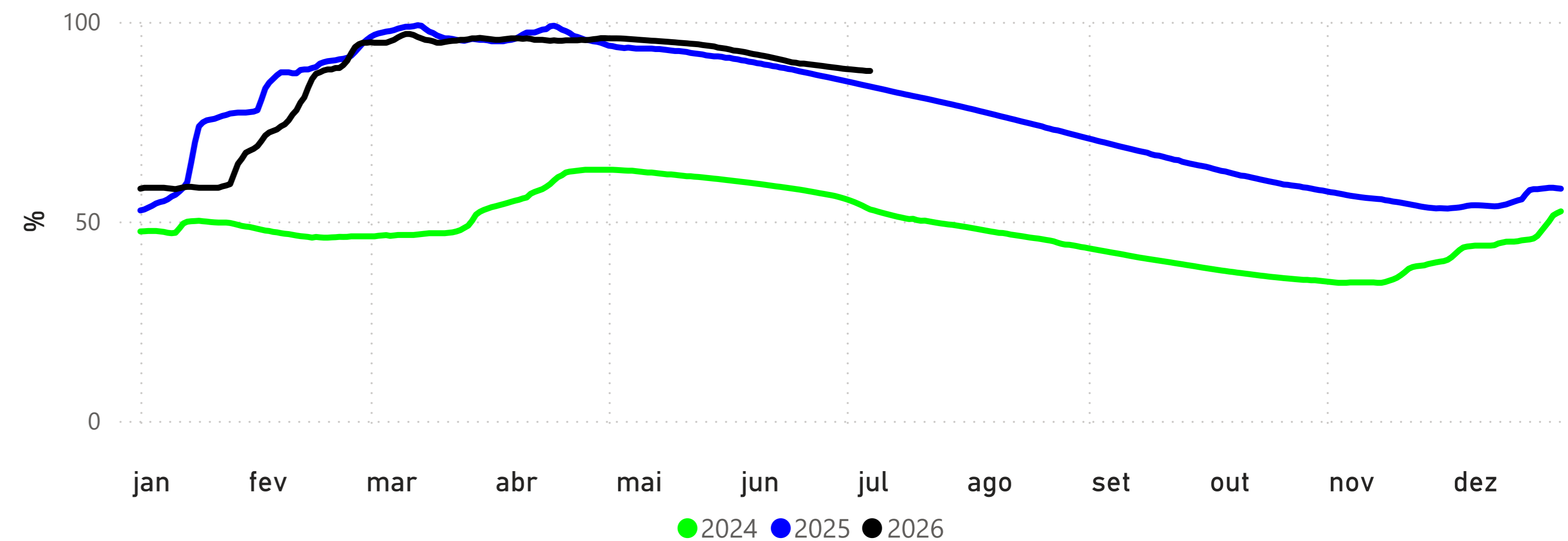

**POUSADA TAIAMÃ (Ex-Porto Jofre) - (66710000)**  
RIO CUIABÁ -> Cota 95% = 258 cm Cota 5% = 558 cm

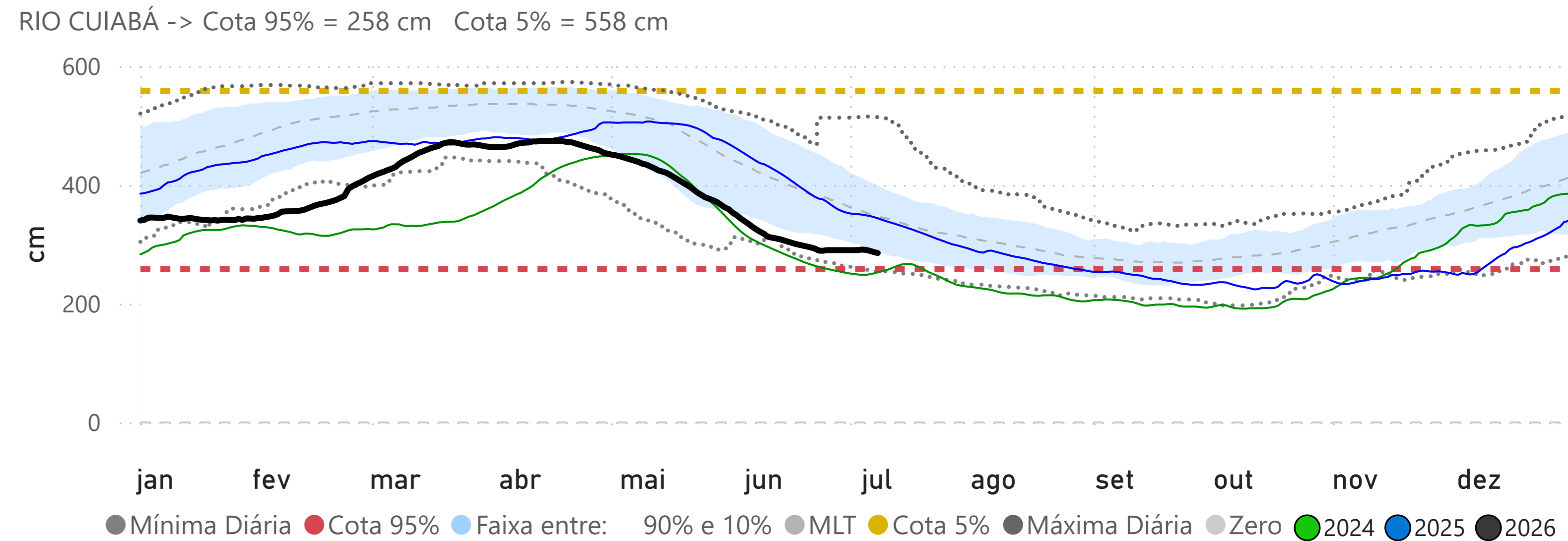

Fonte: Hidrotelemetria/ANA e ONS

## PALMEIRAS - (66941000)

RIO AQUIDAUANA -> Cota 95% = 141 cm Cota 5% = 416 cm

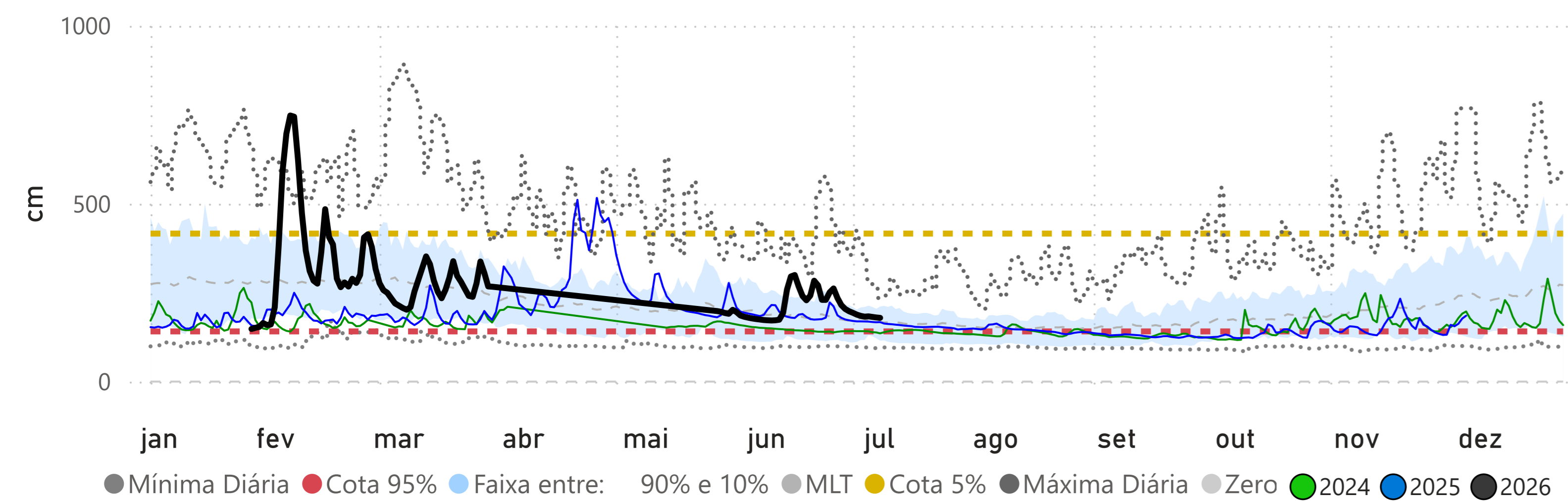

## COXIM - (66870000)

RIO TAQUARI -> Cota 95% = 348 cm Cota 5% = 481 cm

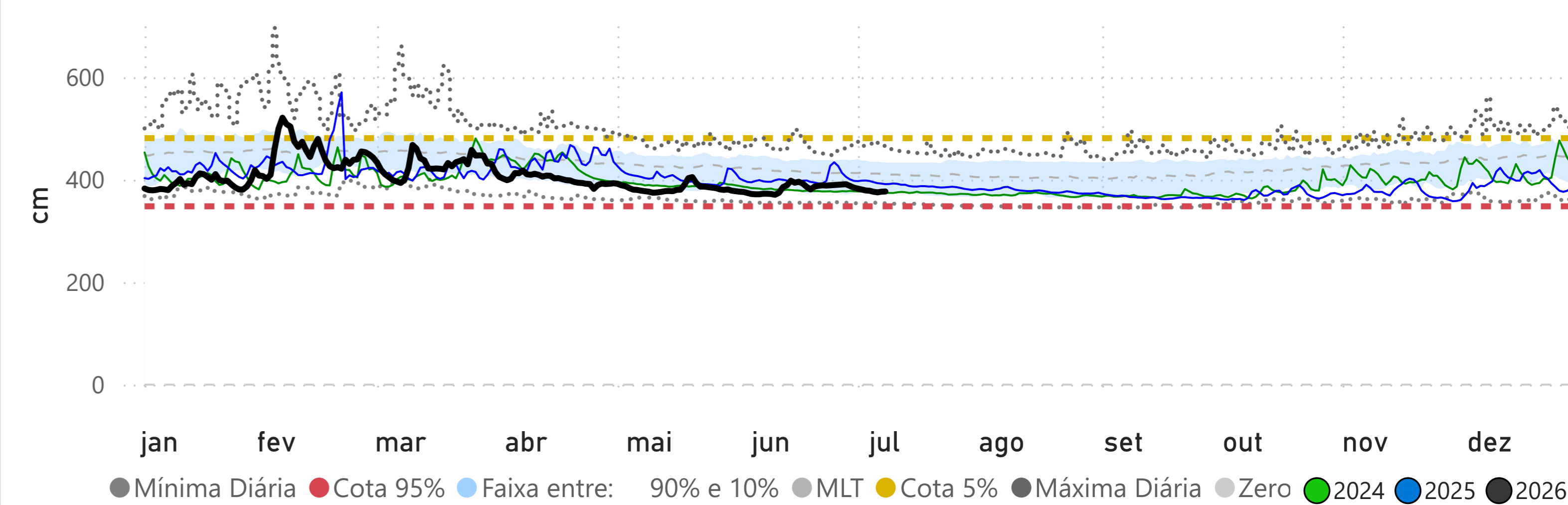

## MIRANDA - (66910000)

RIO MIRANDA -> Cota 95% = 112 cm Cota 5% = 658 cm

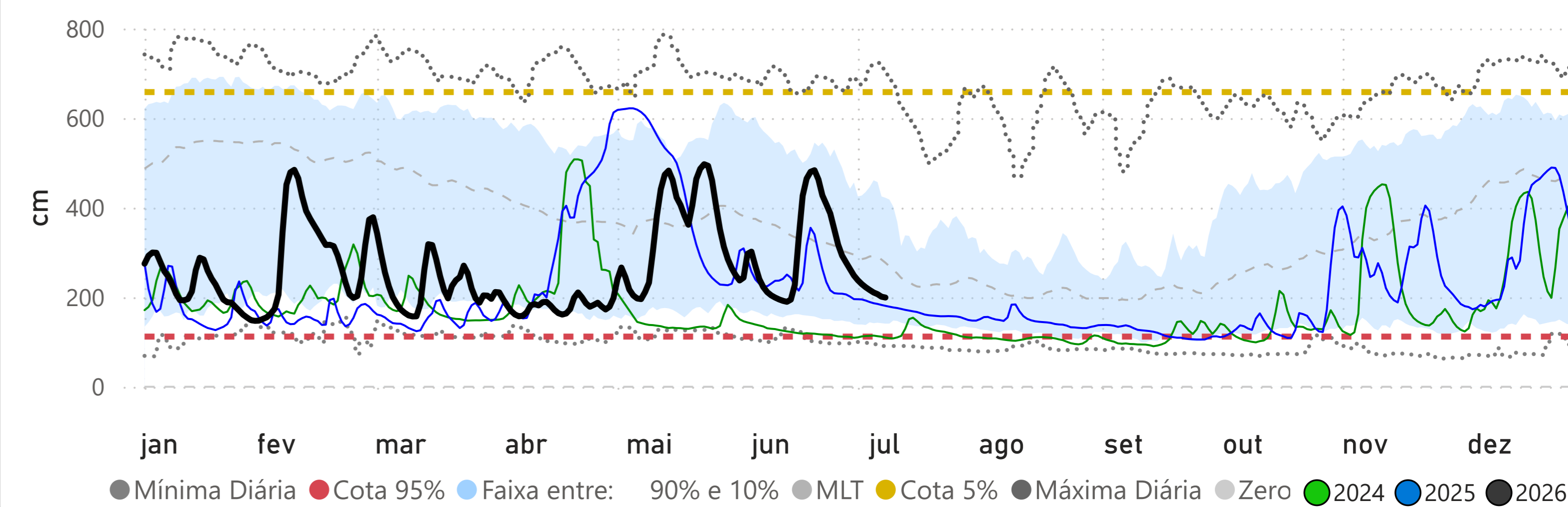

## PORTO ESPERANÇA - (66960008)

RIO PARAGUAI -> Cota 95% = -34 cm Cota 5% = 544 cm

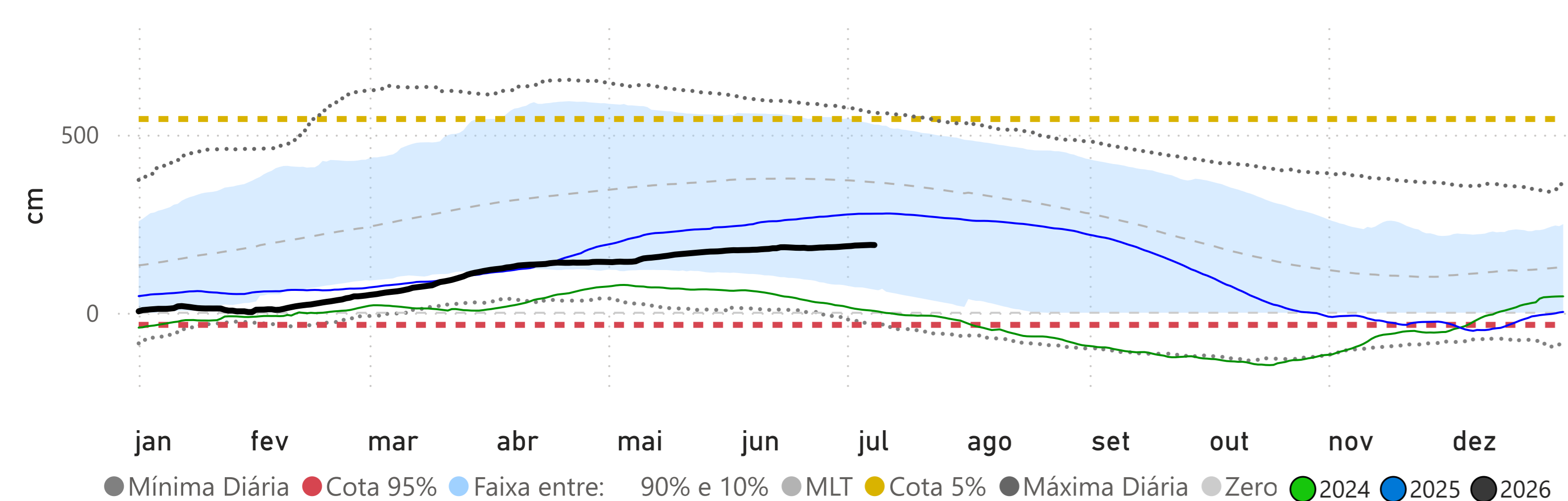

## PORTO MURTINHO - (67100000)

RIO PARAGUAI -> Cota 95% = 173 cm Cota 5% = 700 cm

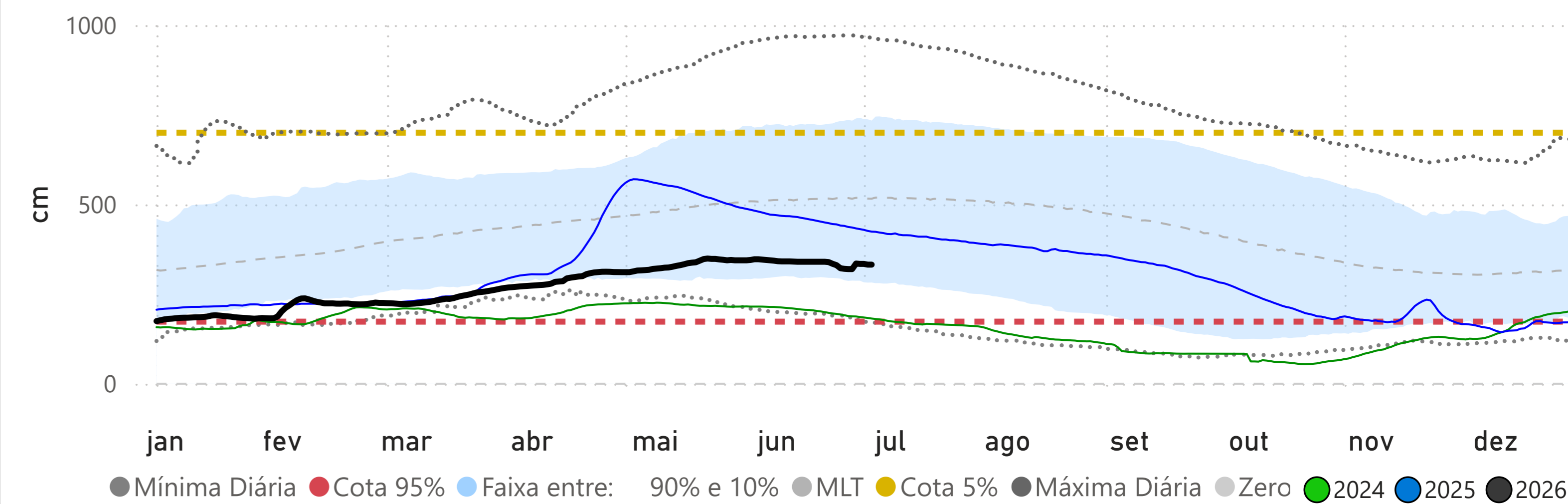

Fonte: Hidrotelemetria/ANA