

**(66070004) CÁCERES (DNPVN)**  
(66070004) CÁCERES (DNPVN)

Data	Nível (cm)	Referência	Limite (cm)	Diferença (cm)
30/05/2026	204	Normal	214	-10
31/05/2026	198	Normal	214	-16
01/06/2026	194	Normal	214	-20
02/06/2026	189	Normal	214	-25
03/06/2026	185	Normal	214	-29

**(66010000) BARRA DO BUGRES**  
(66010000) BARRA DO BUGRES

Data	Nível (cm)	Referência	Limite (cm)	Diferença (cm)
30/05/2026	93	Normal	82	11
31/05/2026	92	Normal	82	10
01/06/2026	91	Normal	82	9
02/06/2026	90	Normal	82	8
03/06/2026	89	Normal	82	7

**UHE Manso**  
RIO MANSO

Data	Afluência (m³/s)	Defluência (m³/s)	Volume Útil (%)
29/05/2026	57	115	93,59
30/05/2026	50	108	93,42
31/05/2026	48	106	93,25
01/06/2026	40	107	93,06
02/06/2026	-98	110	92,45

**(66280000) BARÃO DE MELGAÇO**  
(66280000) BARÃO DE MELGAÇO

Data	Nível (cm)	Referência	Limite (cm)	Diferença (cm)
30/05/2026	s/inf	-	-	-
31/05/2026	s/inf	-	-	-
01/06/2026	s/inf	-	-	-
02/06/2026	s/inf	-	-	-
03/06/2026	s/inf	-	-	-

Telemetria Inoperante

**(66120000) PORTO CONCEIÇÃO**  
(66120000) PORTO CONCEIÇÃO

Data	Nível (cm)	Referência	Limite (cm)	Diferença (cm)
30/05/2026	476	Normal	455	21
31/05/2026	476	Normal	455	21
01/06/2026	475	Normal	455	20
02/06/2026	474	Normal	455	19
03/06/2026	474	Normal	455	19

**(66710000) POUSADA TAIAMÃ (Ex-Porto Jofre)**  
(66710000) POUSADA TAIAMÃ (Ex-Porto Jofre)

Data	Nível (cm)	Referência	Limite (cm)	Diferença (cm)
30/05/2026	362	Normal	376	-14
31/05/2026	359	Normal	376	-17
01/06/2026	s/inf	-	-	-
02/06/2026	s/inf	-	-	-
03/06/2026	s/inf	-	-	-

**(66825000) LADÁRIO (BASE NAVAL)**  
(66825000) LADÁRIO (BASE NAVAL)

Data	Nível (cm)	Referência	Limite (cm)	Diferença (cm)
30/05/2026	233	Normal	99	134
31/05/2026	234	Normal	99	135
01/06/2026	235	Normal	99	136
02/06/2026	236	Normal	99	137
03/06/2026	237	Normal	99	138

**(66870000) COXIM**  
(66870000) COXIM

Data	Nível (cm)	Referência	Limite (cm)	Diferença (cm)
30/05/2026	s/inf	-	-	-
31/05/2026	s/inf	-	-	-
01/06/2026	s/inf	-	-	-
02/06/2026	s/inf	-	-	-
03/06/2026	s/inf	-	-	-

Telemetria Inoperante

**(66960008) PORTO ESPERANÇA**  
(66960008) PORTO ESPERANÇA

Data	Nível (cm)	Referência	Limite (cm)	Diferença (cm)
30/05/2026	173	Normal	245	-72
31/05/2026	174	Normal	245	-71
01/06/2026	175	Normal	245	-70
02/06/2026	176	Normal	245	-69
03/06/2026	176	Normal	245	-69

**(67100000) PORTO MURTINHO**  
(67100000) PORTO MURTINHO

Data	Nível (cm)	Referência	Limite (cm)	Diferença (cm)
30/05/2026	s/inf	-	-	-
31/05/2026	s/inf	-	-	-
01/06/2026	s/inf	-	-	-
02/06/2026	s/inf	-	-	-
03/06/2026	s/inf	-	-	-

Telemetria Inoperante

**(66910000) MIRANDA**  
(66910000) MIRANDA

Data	Nível (cm)	Referência	Limite (cm)	Diferença (cm)
30/05/2026	265	Normal	267	-2
31/05/2026	249	Normal	267	-18
01/06/2026	237	Normal	267	-30
02/06/2026	244	Normal	267	-23
03/06/2026	284	Normal	267	17

**(66941000) PALMEIRAS**  
(66941000) PALMEIRAS

Data	Nível (cm)	Referência	Limite (cm)	Diferença (cm)
30/05/2026	191	Normal	195	-4
31/05/2026	202	Normal	195	7
01/06/2026	195	Normal	195	0
02/06/2026	186	Normal	195	-9
03/06/2026	183	Normal	195	-12

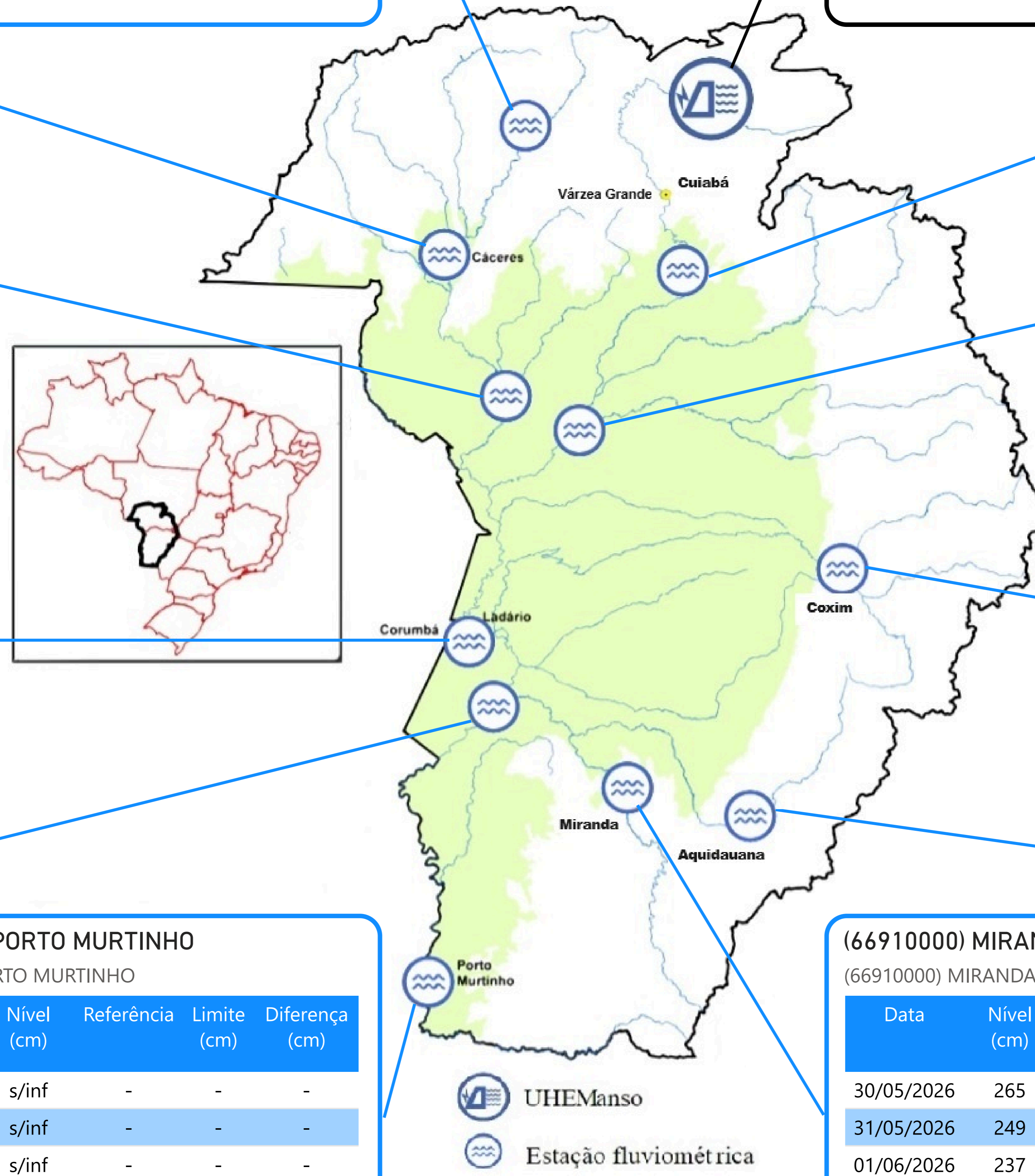

Fonte: Hidrotelemetria/ANA e ONS

**PRECIPITAÇÃO ACUMULADA MENSAL - BACIA DO PARAGUAI (BOLÍVIA, PARAGUAI E BRASIL)**

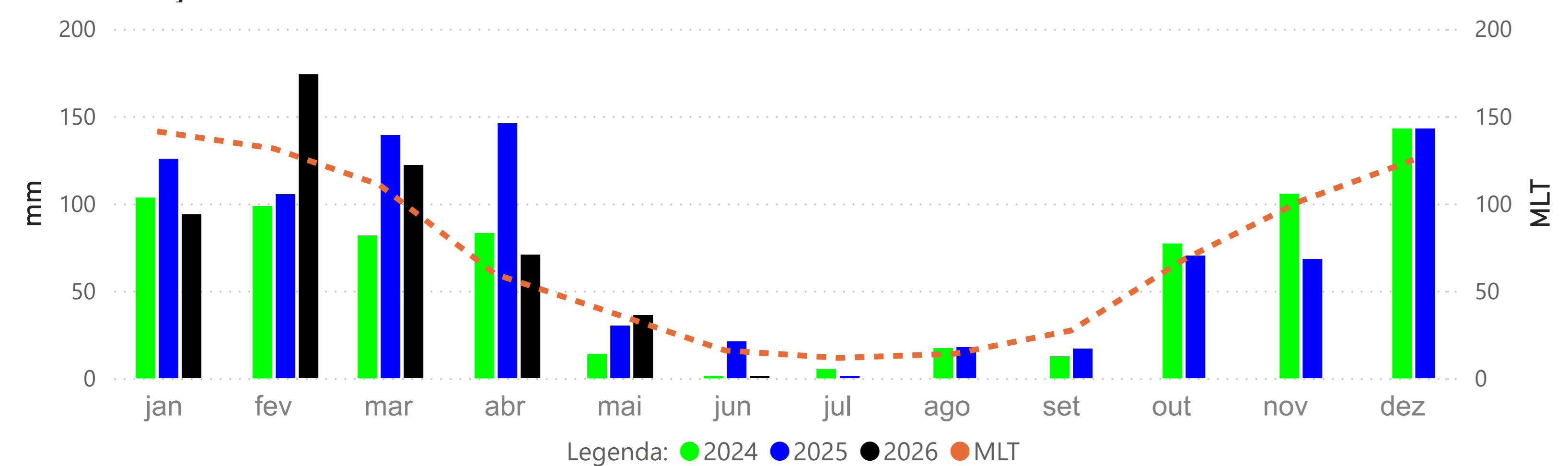

**PRECIPITAÇÃO ACUMULADA MENSAL - BACIA DO PARAGUAI (BRASIL)**

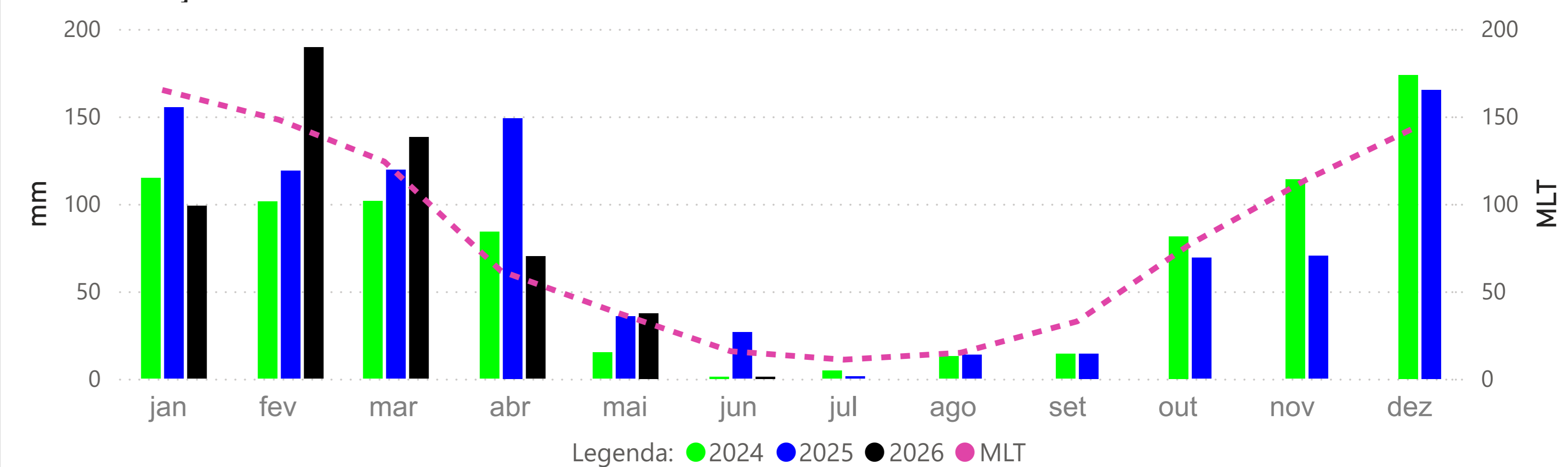

**BARRA DO BUGRES - (66010000)**

RIO PARAGUAI -> Cota 95% = 50 cm Cota 5% = 465 cm

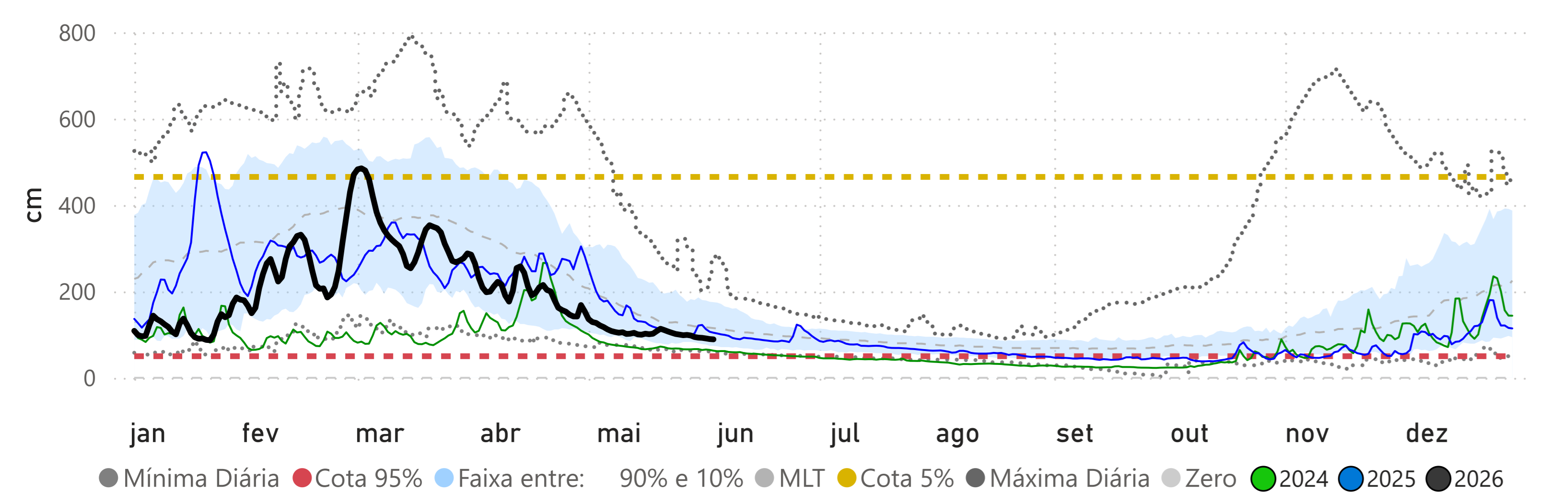

**CÁCERES (DNPVN) - (66070004)**

RIO PARAGUAI -> Cota 95% = 70 cm Cota 5% = 492 cm

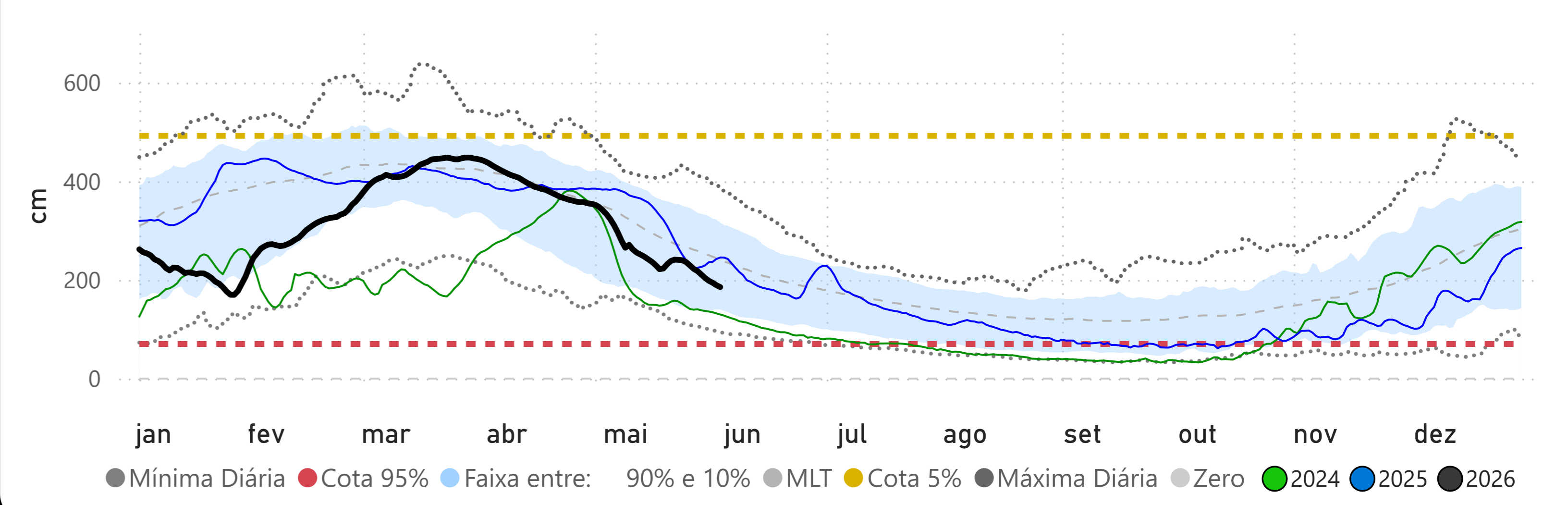

**PORTO CONCEIÇÃO - (66120000)**

RIO PARAGUAI -> Cota 95% = 293 cm Cota 5% = 536 cm

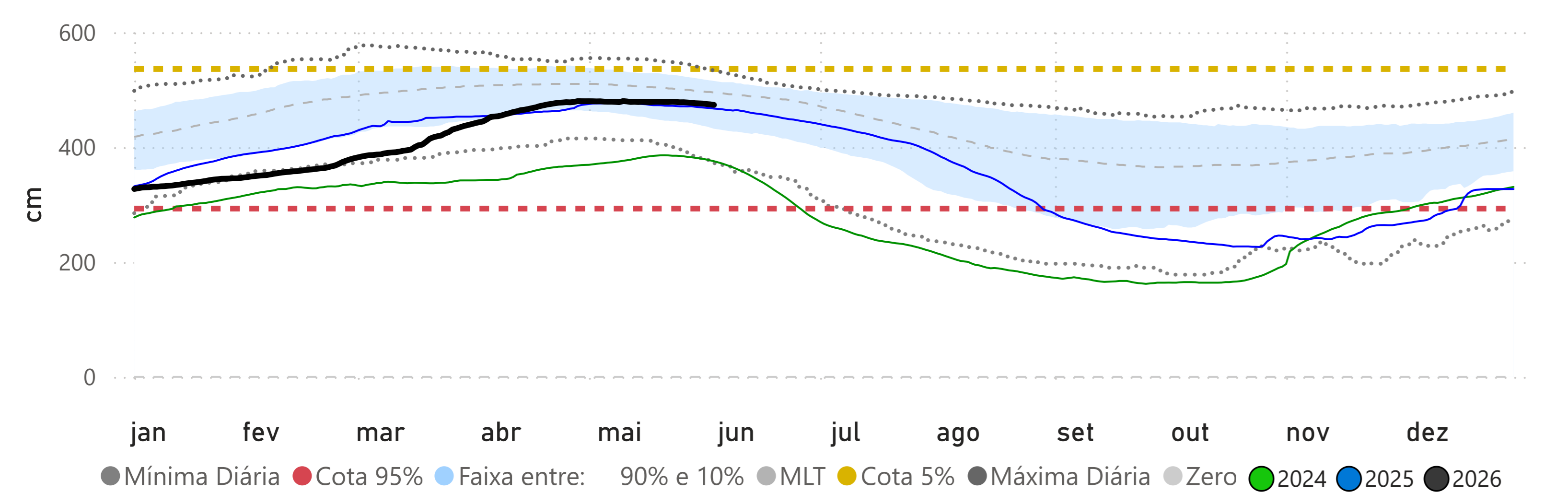

Fonte: Hidrotelemetria/ANA e MERGE/INPE

**BARÃO DE MELGAÇO - (66280000)**  
RIO CUIABÁ -> Cota 95% = 140 cm Cota 5% = 629 cm

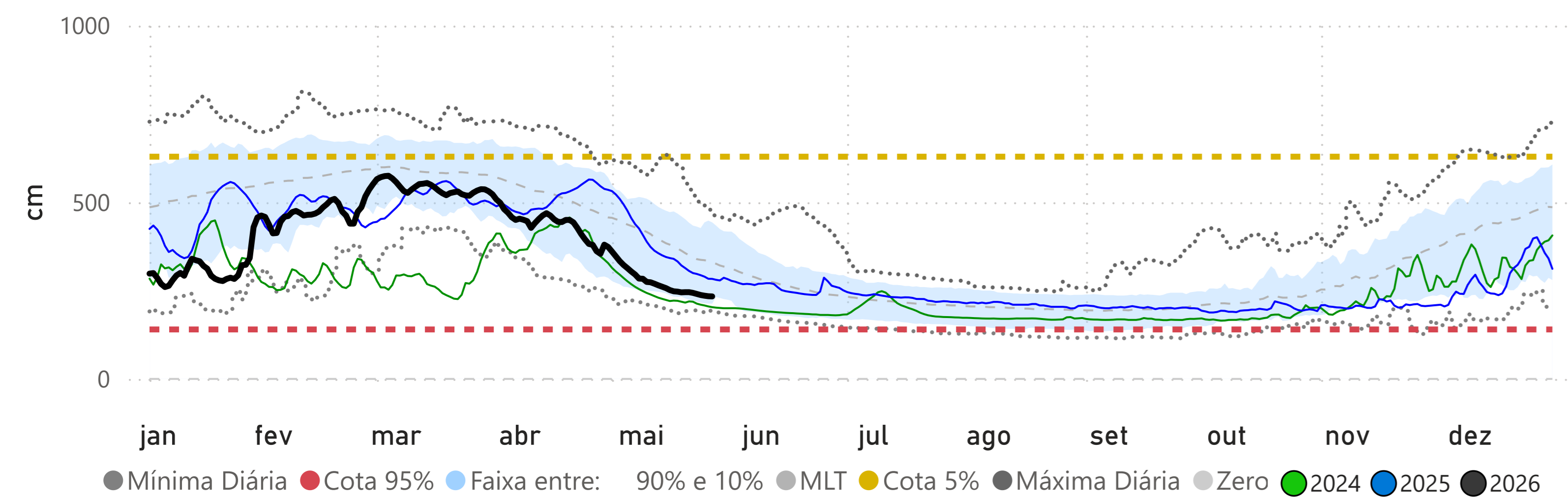

**LADÁRIO (BASE NAVAL) - (66825000)**  
RIO PARAGUAI -> Cota 95% = -32 cm Cota 5% = 540 cm

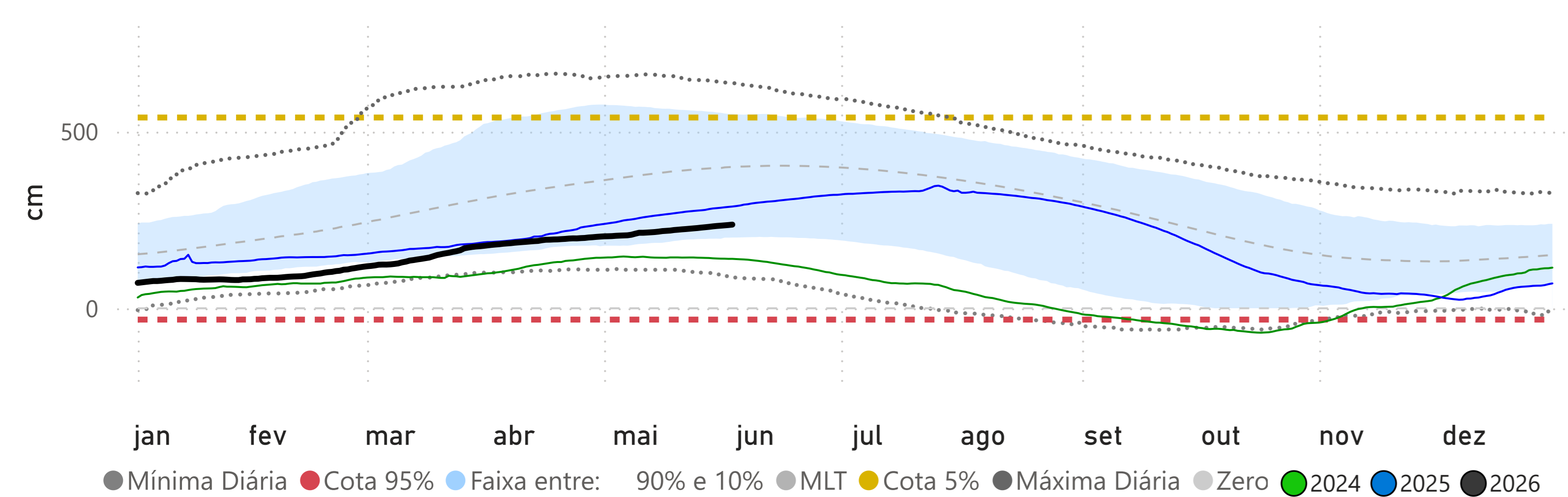

**Volume Útil da UHE Manso**

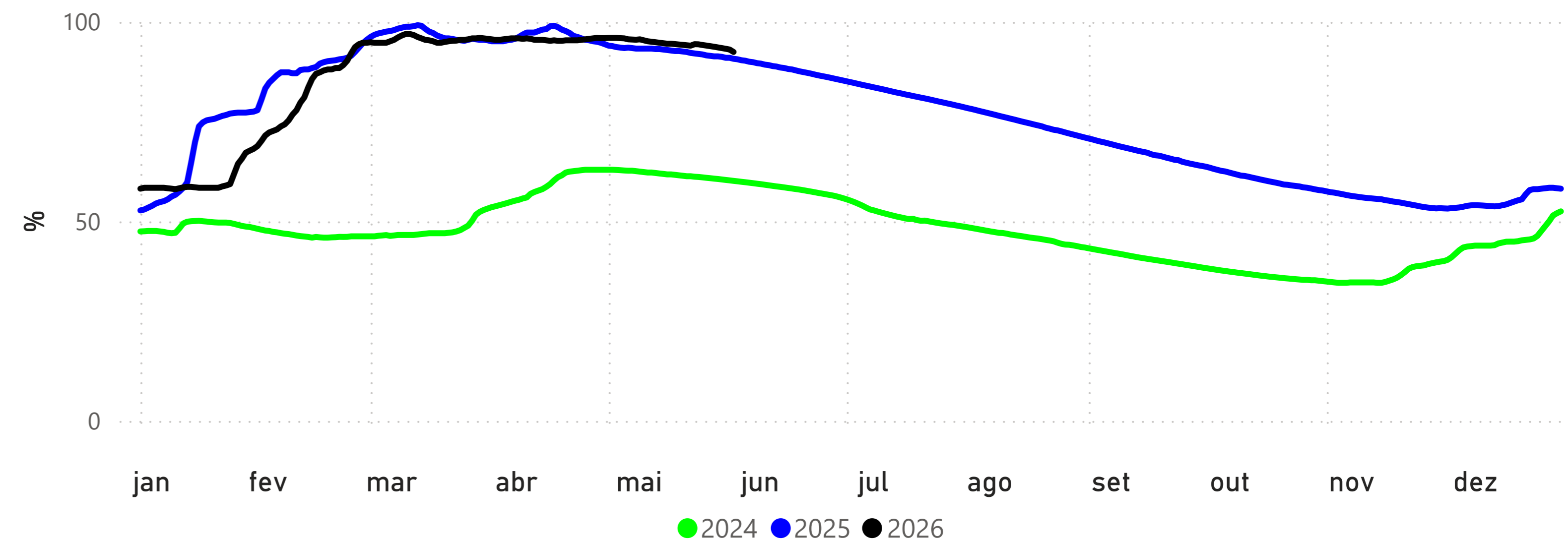

**POUSADA TAIAMÃ (Ex-Porto Jofre) - (66710000)**  
RIO CUIABÁ -> Cota 95% = 258 cm Cota 5% = 558 cm

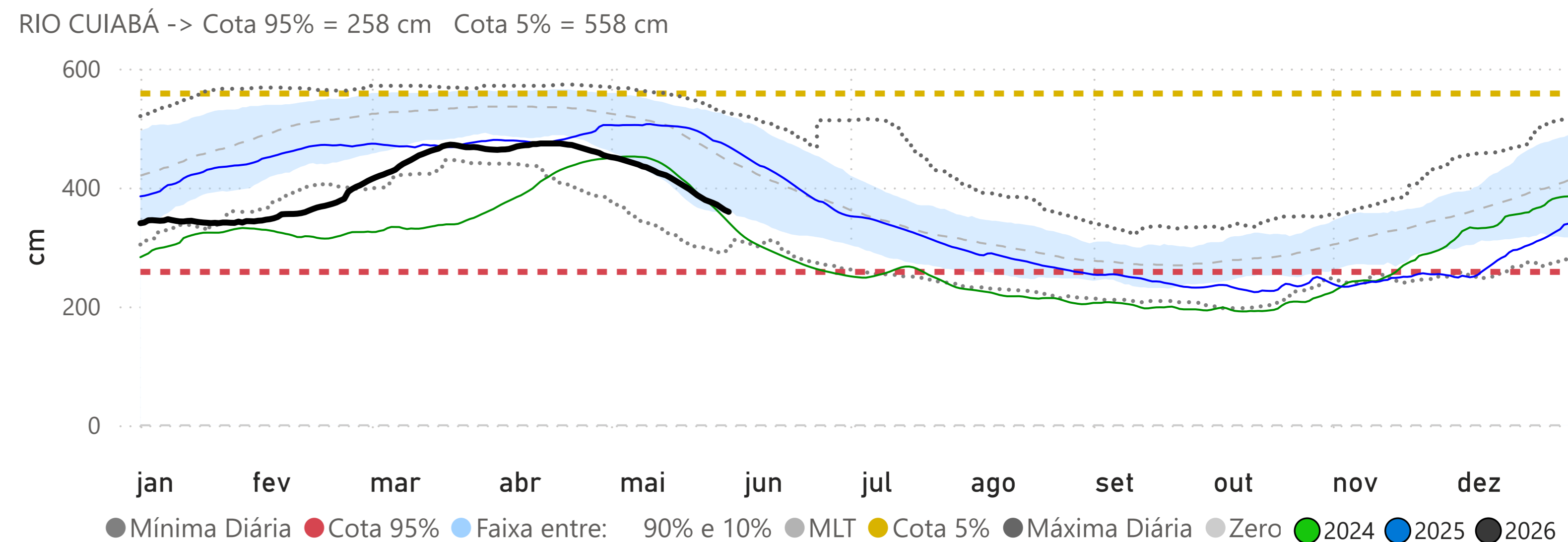

Fonte: Hidrotelemetria/ANA e ONS

## PALMEIRAS - (66941000)

RIO AQUIDAUANA -> Cota 95% = 141 cm Cota 5% = 416 cm

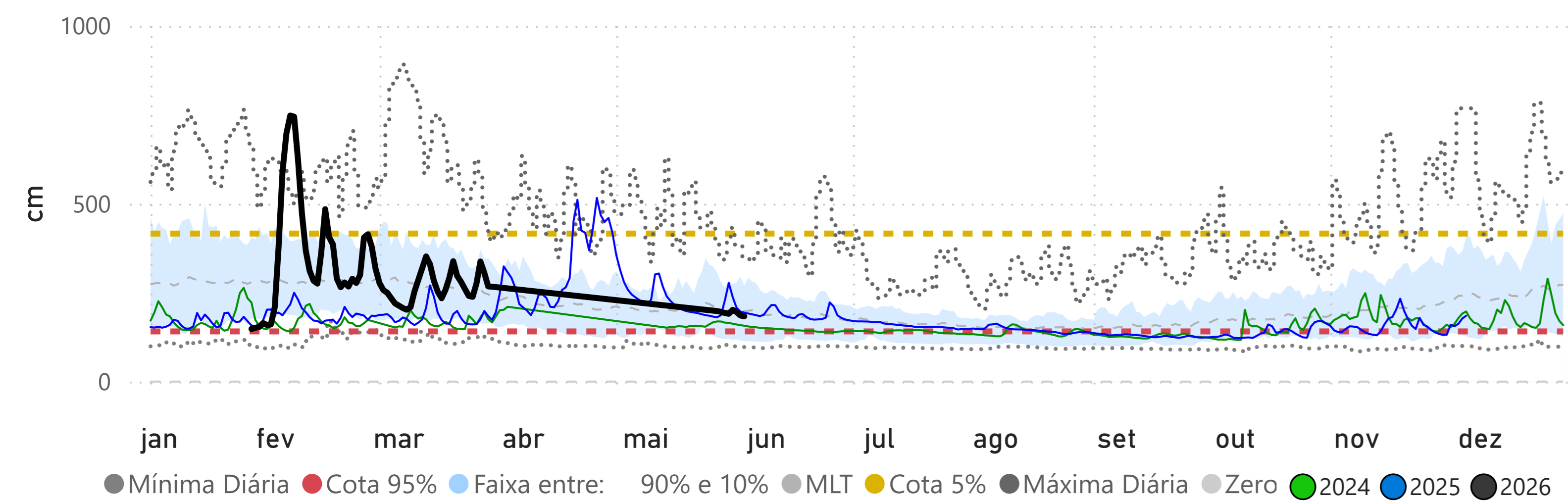

## COXIM - (66870000)

RIO TAQUARI -> Cota 95% = 348 cm Cota 5% = 481 cm

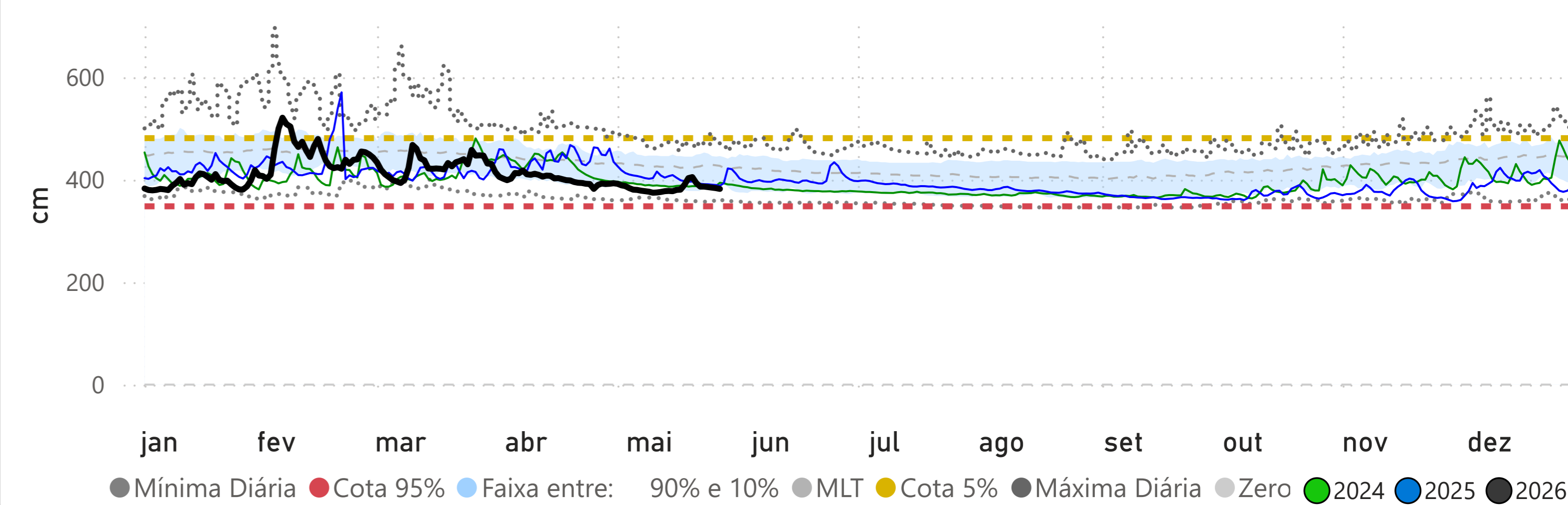

## MIRANDA - (66910000)

RIO MIRANDA -> Cota 95% = 112 cm Cota 5% = 658 cm

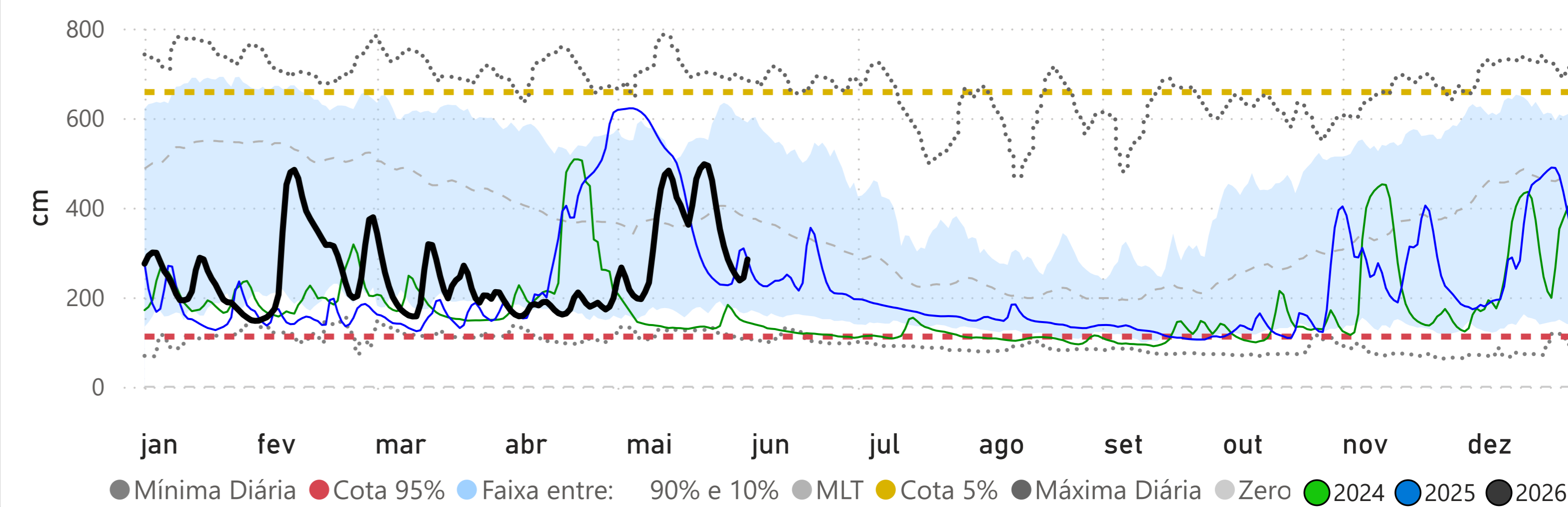

## PORTO ESPERANÇA - (66960008)

RIO PARAGUAI -> Cota 95% = -34 cm Cota 5% = 544 cm

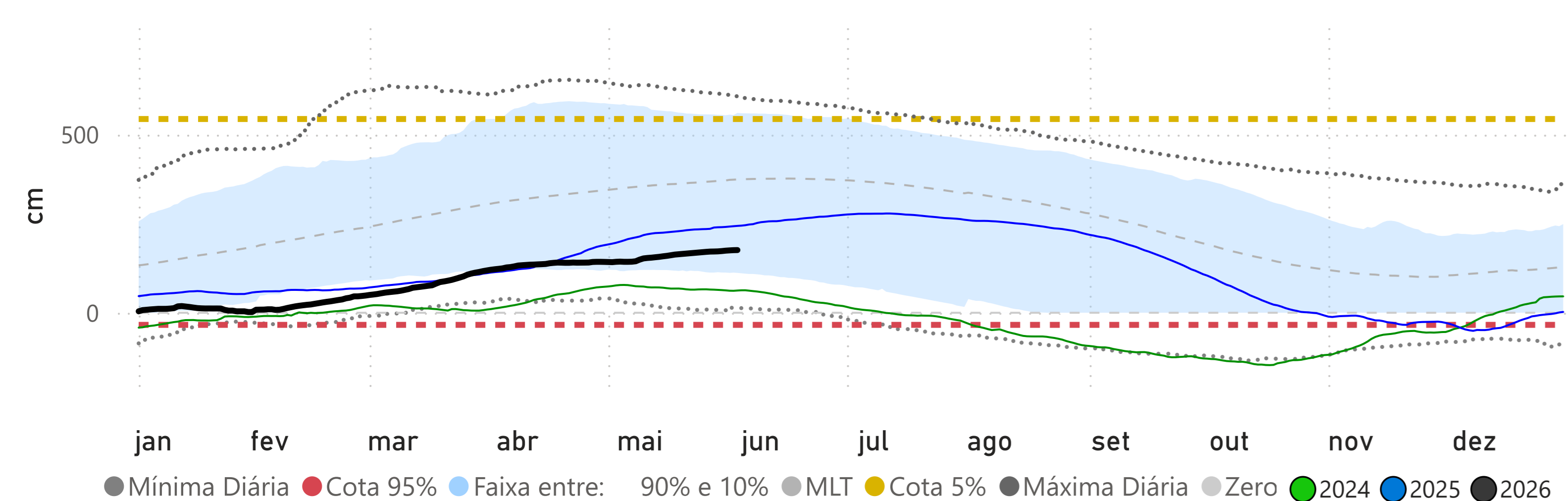

## PORTO MURTINHO - (67100000)

RIO PARAGUAI -> Cota 95% = 173 cm Cota 5% = 700 cm

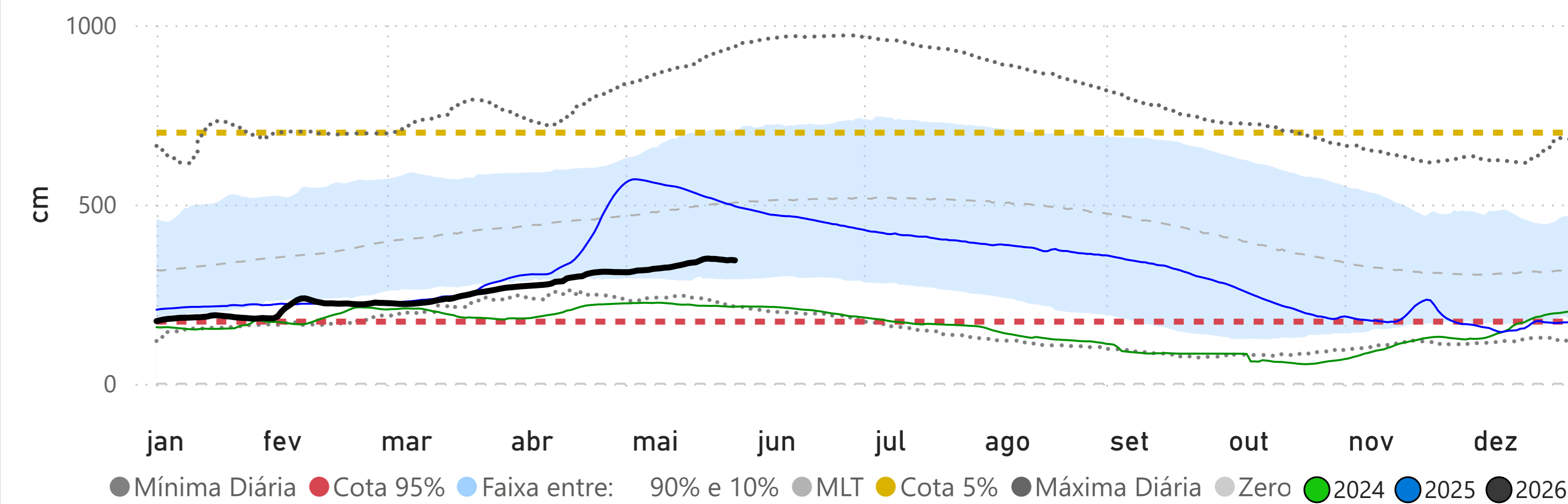

Fonte: Hidrotelemetria/ANA