

(66070004) CÁCERES (DNPVN)
(66070004) CÁCERES (DNPVN)

Data	Nível (cm)	Referência	Limite (cm)	Diferença (cm)
03/07/2026	170	Normal	214	-44
04/07/2026	161	Normal	214	-53
05/07/2026	153	Normal	214	-61
06/07/2026	147	Normal	214	-67
07/07/2026	143	Normal	214	-71

(66010000) BARRA DO BUGRES
(66010000) BARRA DO BUGRES

Data	Nível (cm)	Referência	Limite (cm)	Diferença (cm)
03/07/2026	s/inf	-	-	-
04/07/2026	s/inf	-	-	-
05/07/2026	s/inf	-	-	-
06/07/2026	s/inf	-	-	-
07/07/2026	s/inf	-	-	-

Telemetria Inoperante

UHE Manso
RIO MANSO

Data	Afluência (m³/s)	Defluência (m³/s)	Volume Útil (%)
02/07/2026	75	100	88,09
03/07/2026	67	100	87,99
04/07/2026	64	97	87,89
05/07/2026	69	94	87,82
06/07/2026	53	94	87,70

(66280000) BARÃO DE MELGAÇO
(66280000) BARÃO DE MELGAÇO

Data	Nível (cm)	Referência	Limite (cm)	Diferença (cm)
03/07/2026	s/inf	-	-	-
04/07/2026	s/inf	-	-	-
05/07/2026	s/inf	-	-	-
06/07/2026	s/inf	-	-	-
07/07/2026	s/inf	-	-	-

Telemetria Inoperante

(66120000) PORTO CONCEIÇÃO
(66120000) PORTO CONCEIÇÃO

Data	Nível (cm)	Referência	Limite (cm)	Diferença (cm)
03/07/2026	427	Normal	455	-28
04/07/2026	426	Normal	455	-29
05/07/2026	423	Normal	455	-32
06/07/2026	422	Normal	455	-33
07/07/2026	421	Normal	455	-34

(66710000) POUSADA TAIAMÃ (Ex-Porto Jofre)
(66710000) POUSADA TAIAMÃ (Ex-Porto Jofre)

Data	Nível (cm)	Referência	Limite (cm)	Diferença (cm)
03/07/2026	290	Estiagem	258	32
04/07/2026	291	Estiagem	258	33
05/07/2026	290	Estiagem	258	32
06/07/2026	289	Estiagem	258	31
07/07/2026	288	Estiagem	258	30

(66825000) LADÁRIO (BASE NAVAL)
(66825000) LADÁRIO (BASE NAVAL)

Data	Nível (cm)	Referência	Limite (cm)	Diferença (cm)
03/07/2026	253	Normal	99	154
04/07/2026	253	Normal	99	154
05/07/2026	253	Normal	99	154
06/07/2026	254	Normal	99	155
07/07/2026	254	Normal	99	155

(66870000) COXIM
(66870000) COXIM

Data	Nível (cm)	Referência	Limite (cm)	Diferença (cm)
03/07/2026	379	Estiagem	348	31
04/07/2026	378	Estiagem	348	30
05/07/2026	376	Estiagem	348	28
06/07/2026	375	Estiagem	348	27
07/07/2026	376	Estiagem	348	28

(66960008) PORTO ESPERANÇA
(66960008) PORTO ESPERANÇA

Data	Nível (cm)	Referência	Limite (cm)	Diferença (cm)
03/07/2026	189	Normal	245	-56
04/07/2026	189	Normal	245	-56
05/07/2026	190	Normal	245	-55
06/07/2026	190	Normal	245	-55
07/07/2026	191	Normal	245	-54

(67100000) PORTO MURTINHO
(67100000) PORTO MURTINHO

Data	Nível (cm)	Referência	Limite (cm)	Diferença (cm)
03/07/2026	332	Normal	437	-105
04/07/2026	s/inf	-	-	-
05/07/2026	s/inf	-	-	-
06/07/2026	s/inf	-	-	-
07/07/2026	s/inf	-	-	-

Telemetria Inoperante

(66910000) MIRANDA
(66910000) MIRANDA

Data	Nível (cm)	Referência	Limite (cm)	Diferença (cm)
03/07/2026	222	Normal	267	-45
04/07/2026	216	Normal	267	-51
05/07/2026	211	Normal	267	-56
06/07/2026	207	Normal	267	-60
07/07/2026	202	Normal	267	-65

(66941000) PALMEIRAS
(66941000) PALMEIRAS

Data	Nível (cm)	Referência	Limite (cm)	Diferença (cm)
03/07/2026	185	Normal	195	-10
04/07/2026	182	Normal	195	-13
05/07/2026	183	Normal	195	-12
06/07/2026	182	Normal	195	-13
07/07/2026	181	Normal	195	-14

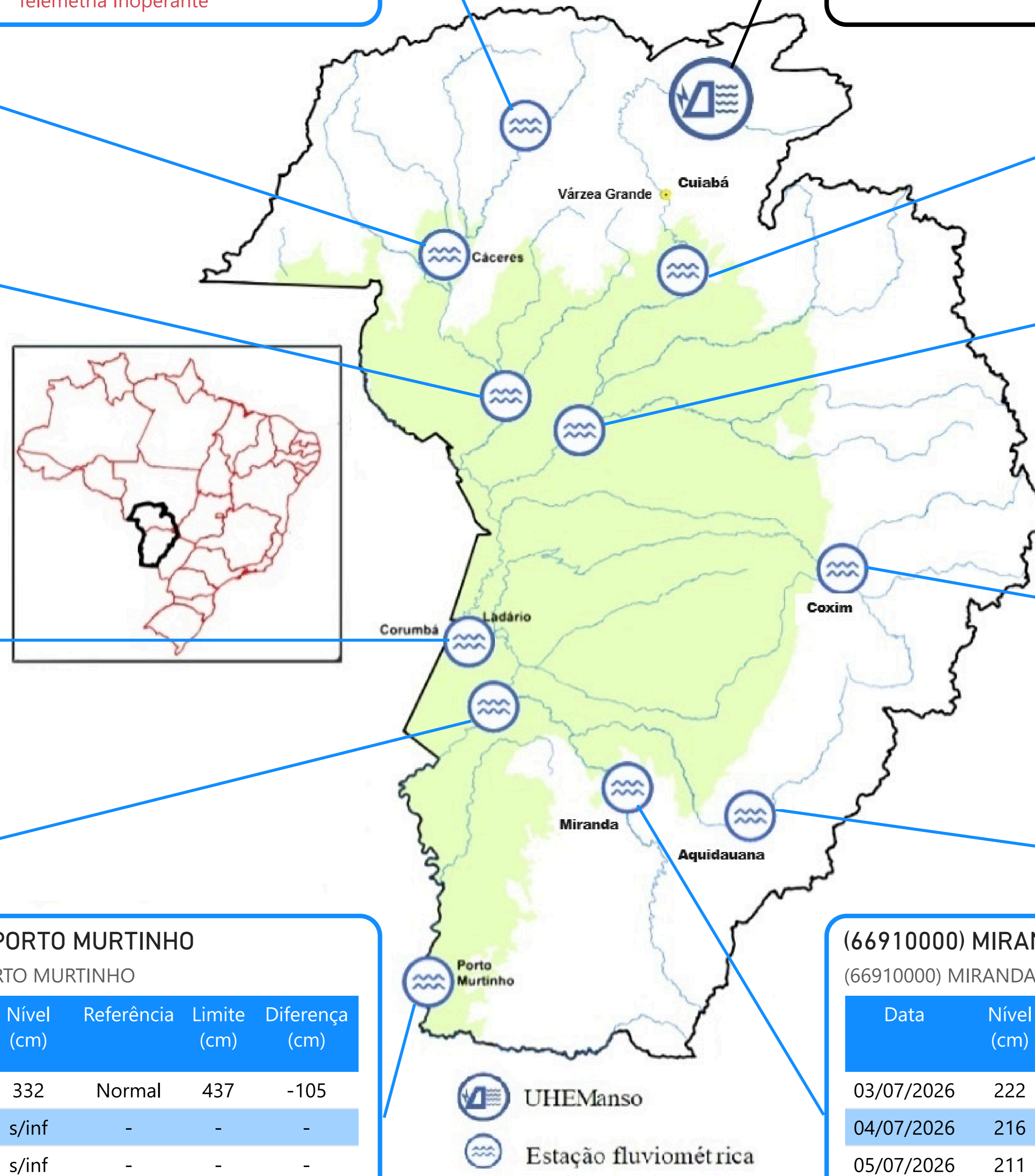

Fonte: Hidrotelemetria/ANA e ONS

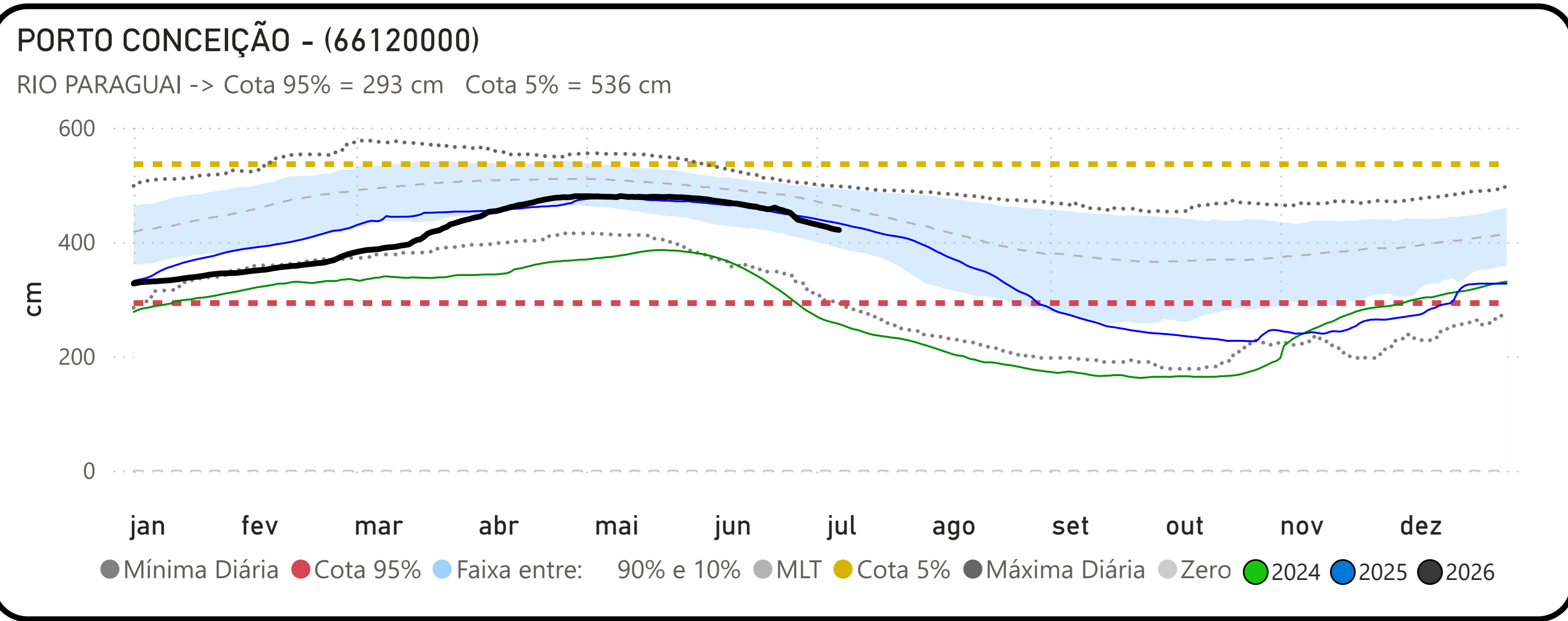
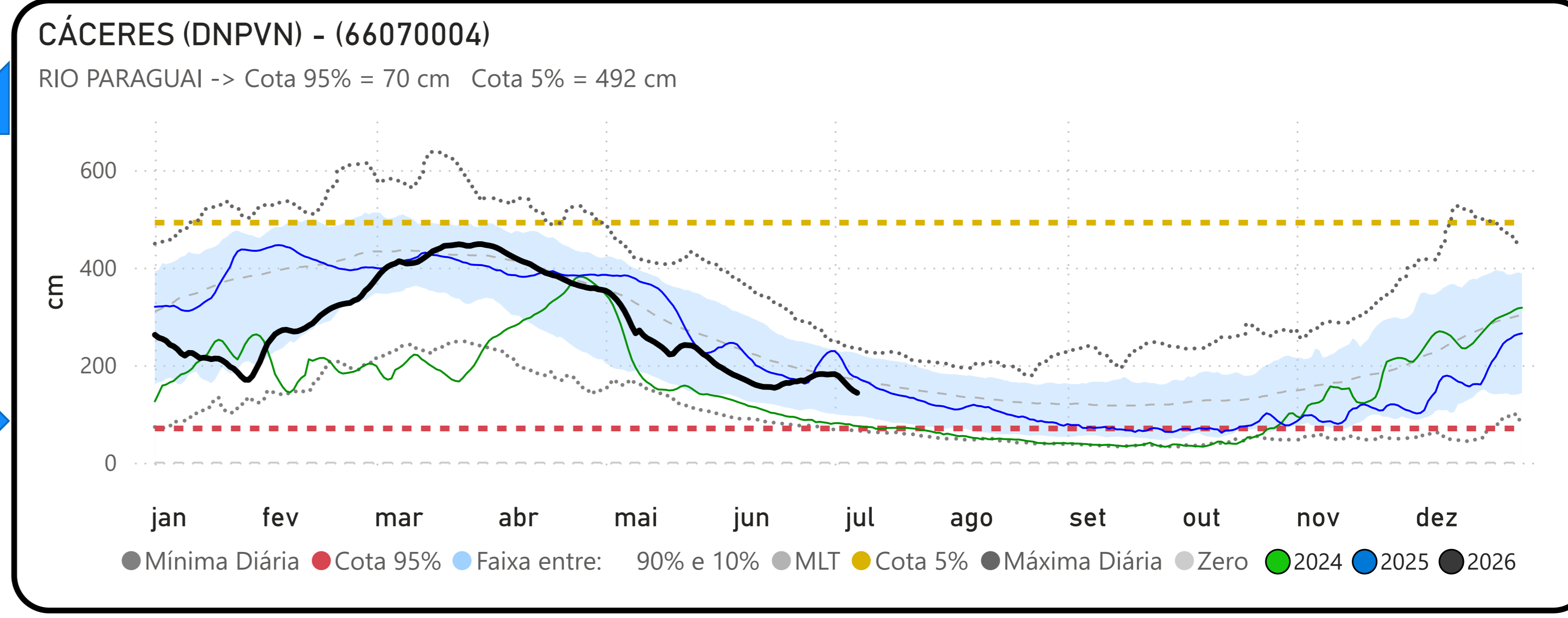
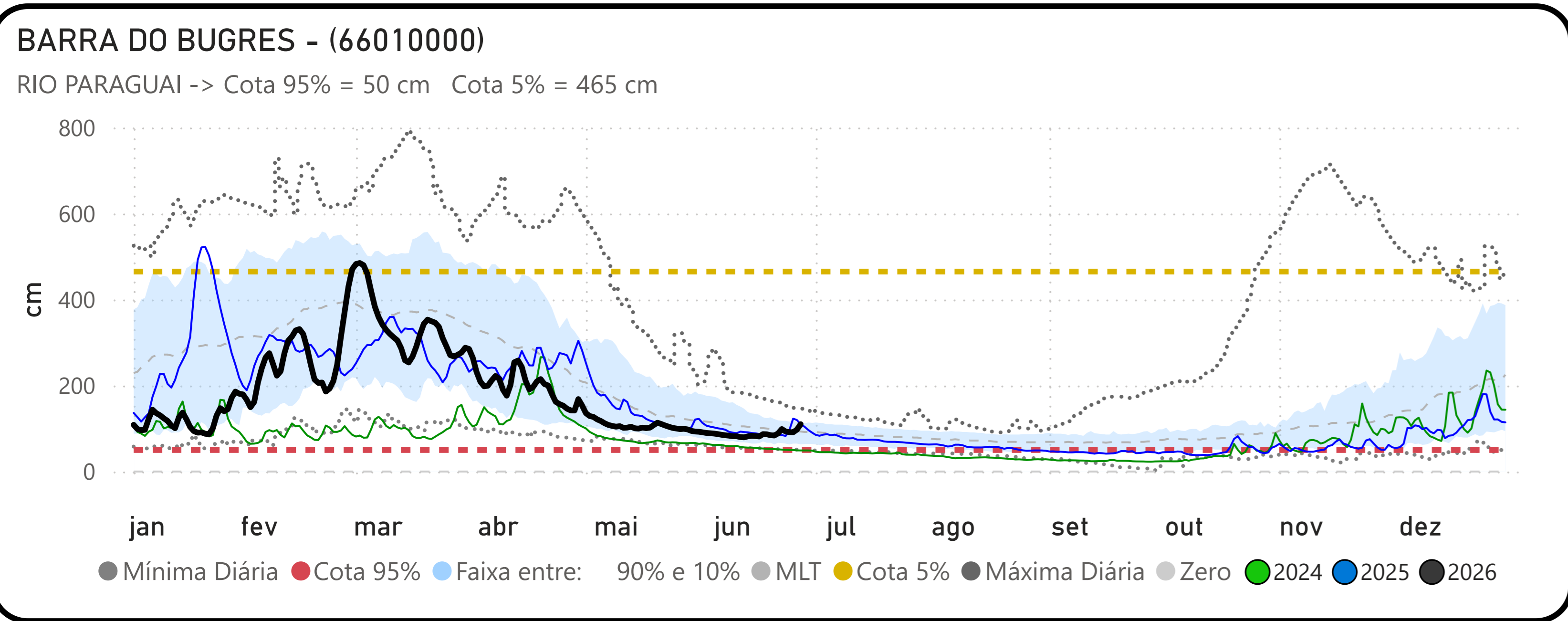
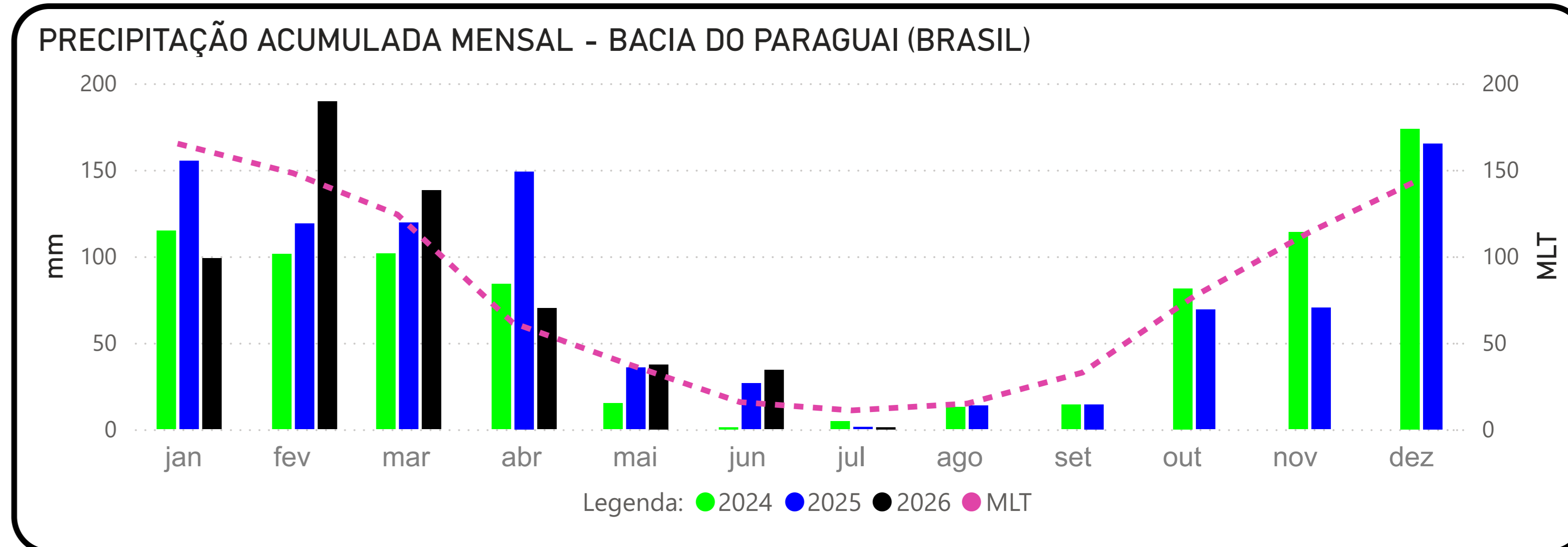
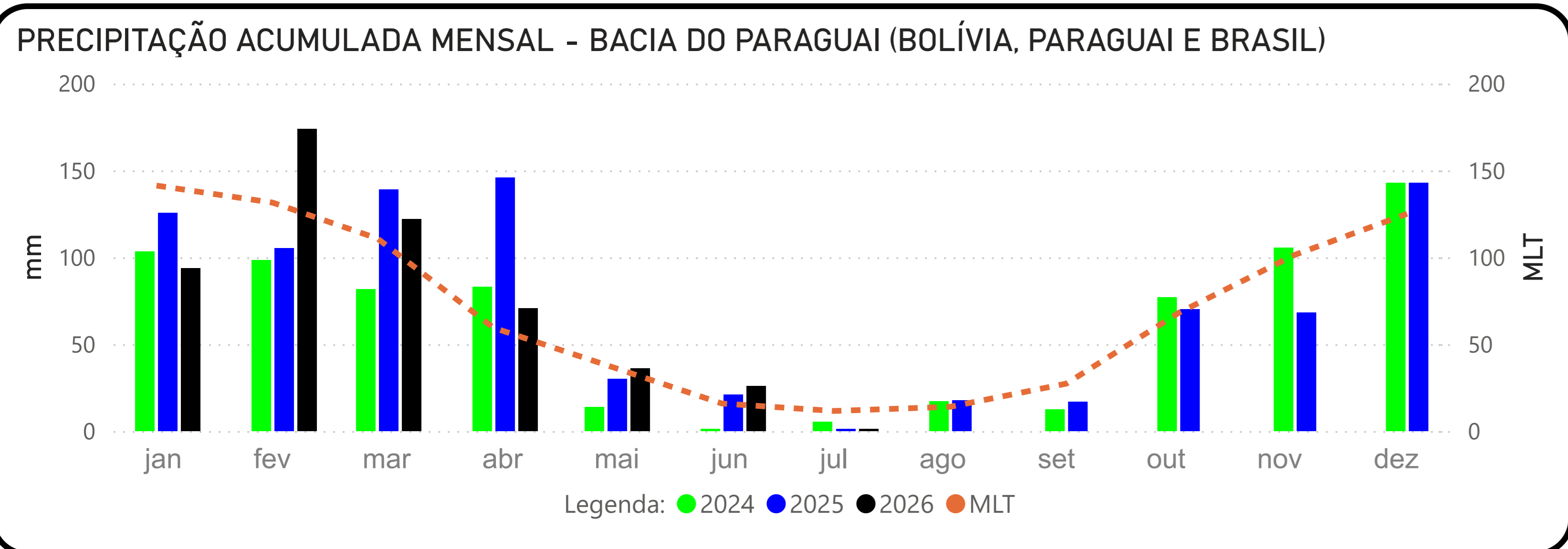

Fonte: Hidrotelemetria/ANA e MERGE/INPE

BARÃO DE MELGAÇO - (66280000)
RIO CUIABÁ -> Cota 95% = 140 cm Cota 5% = 629 cm

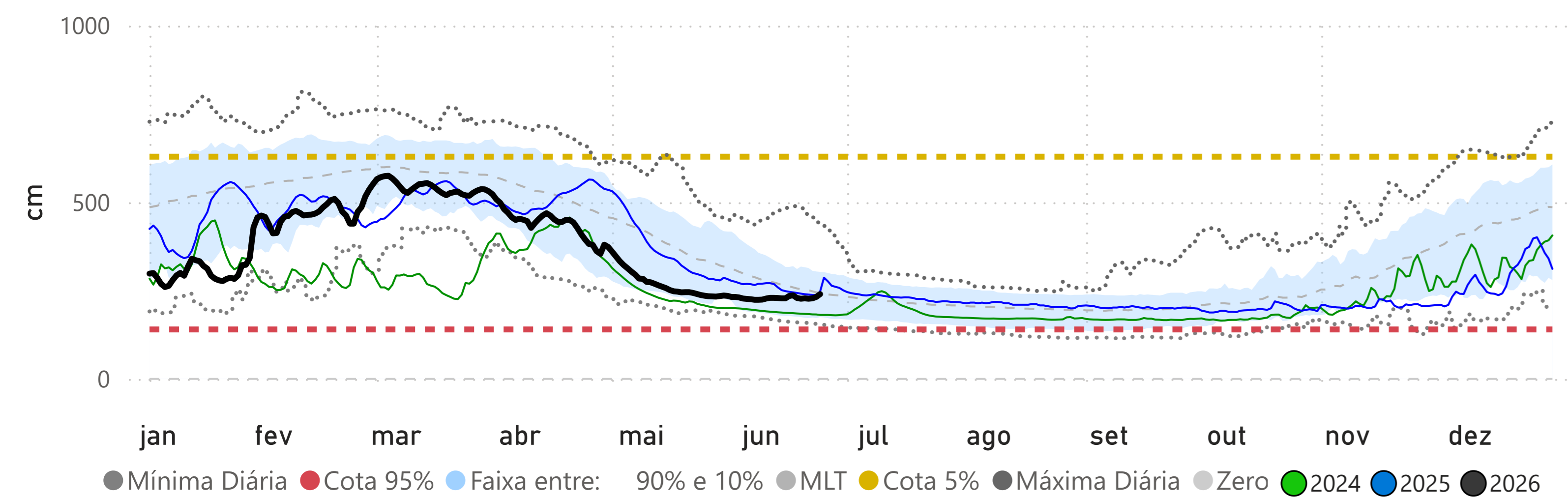

LADÁRIO (BASE NAVAL) - (66825000)
RIO PARAGUAI -> Cota 95% = -32 cm Cota 5% = 540 cm

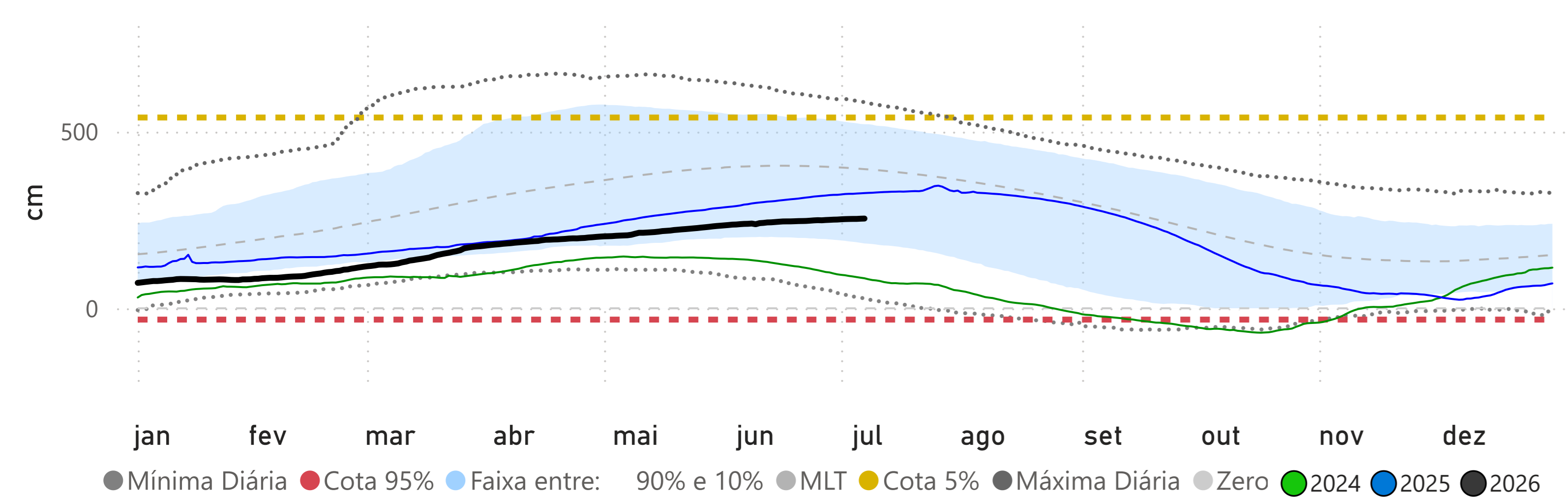

Volume Útil da UHE Manso

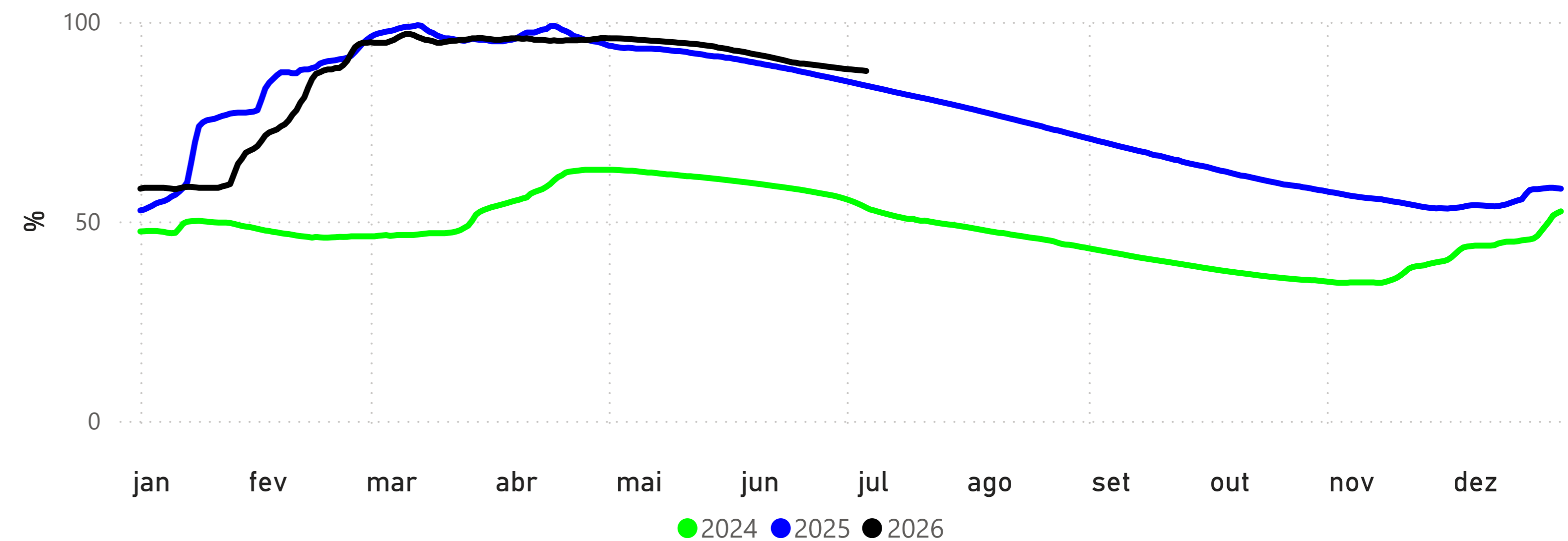

POUSADA TAIAMÃ (Ex-Porto Jofre) - (66710000)

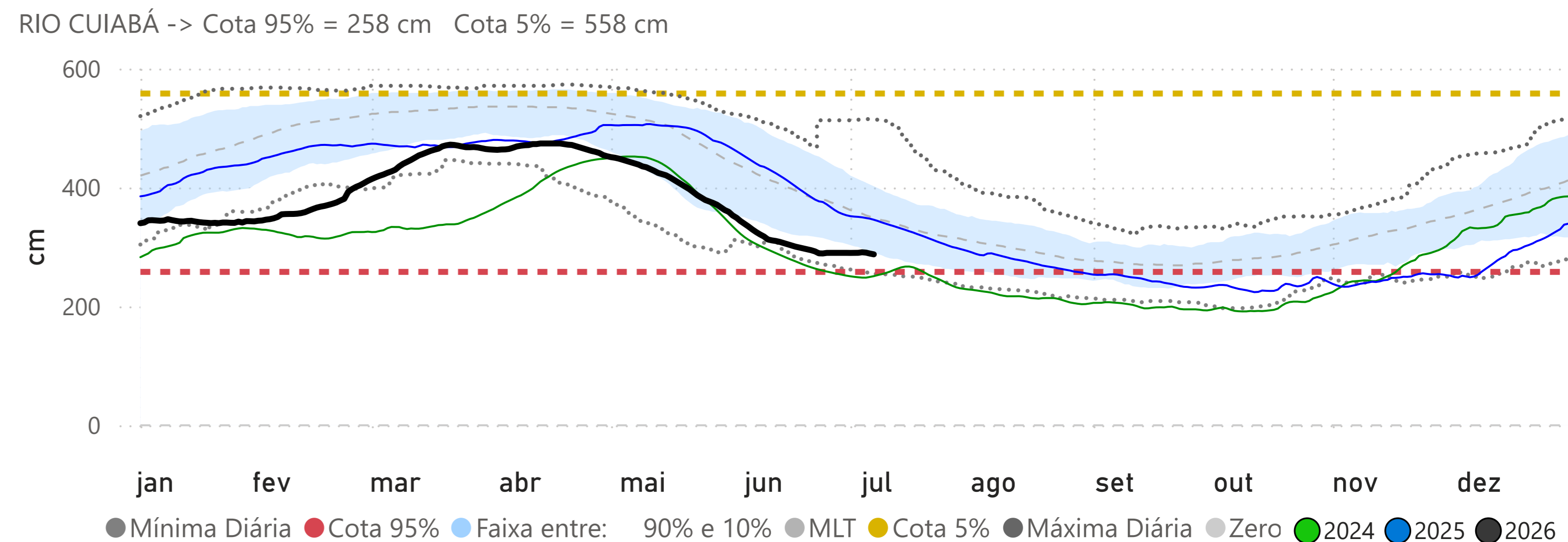

Fonte: Hidrotelemetria/ANA e ONS

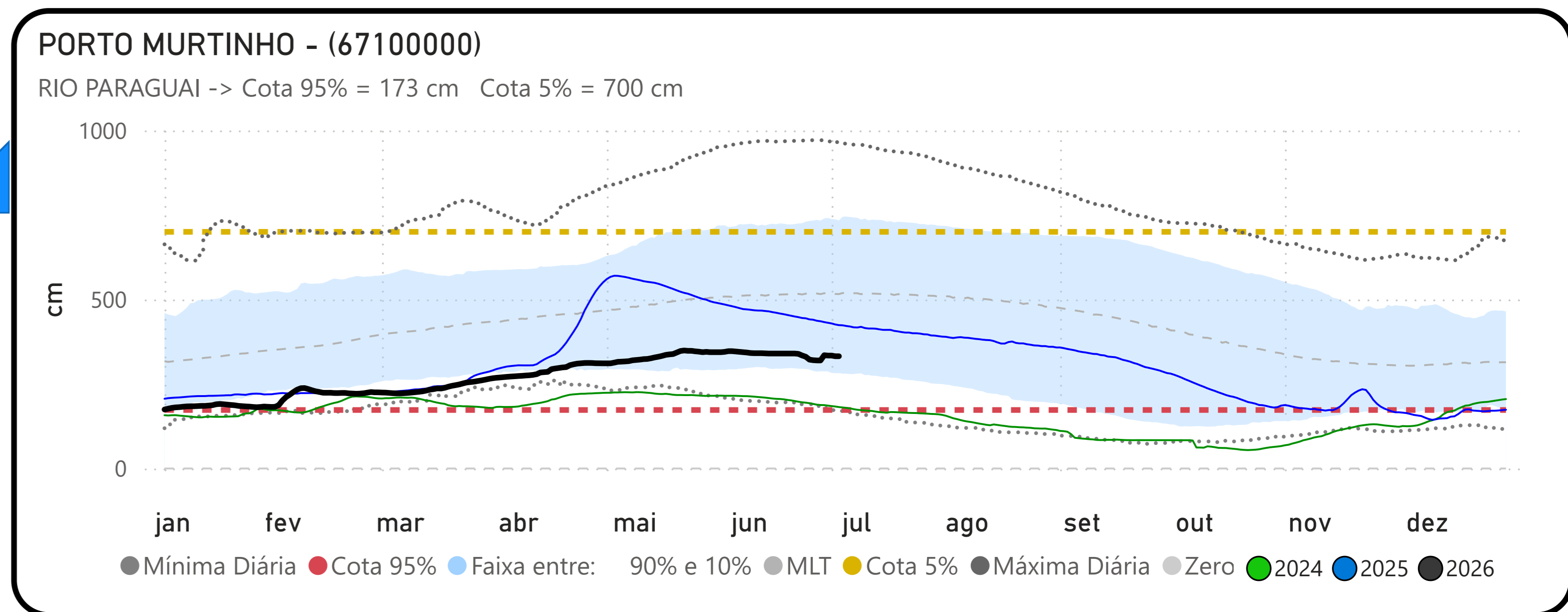
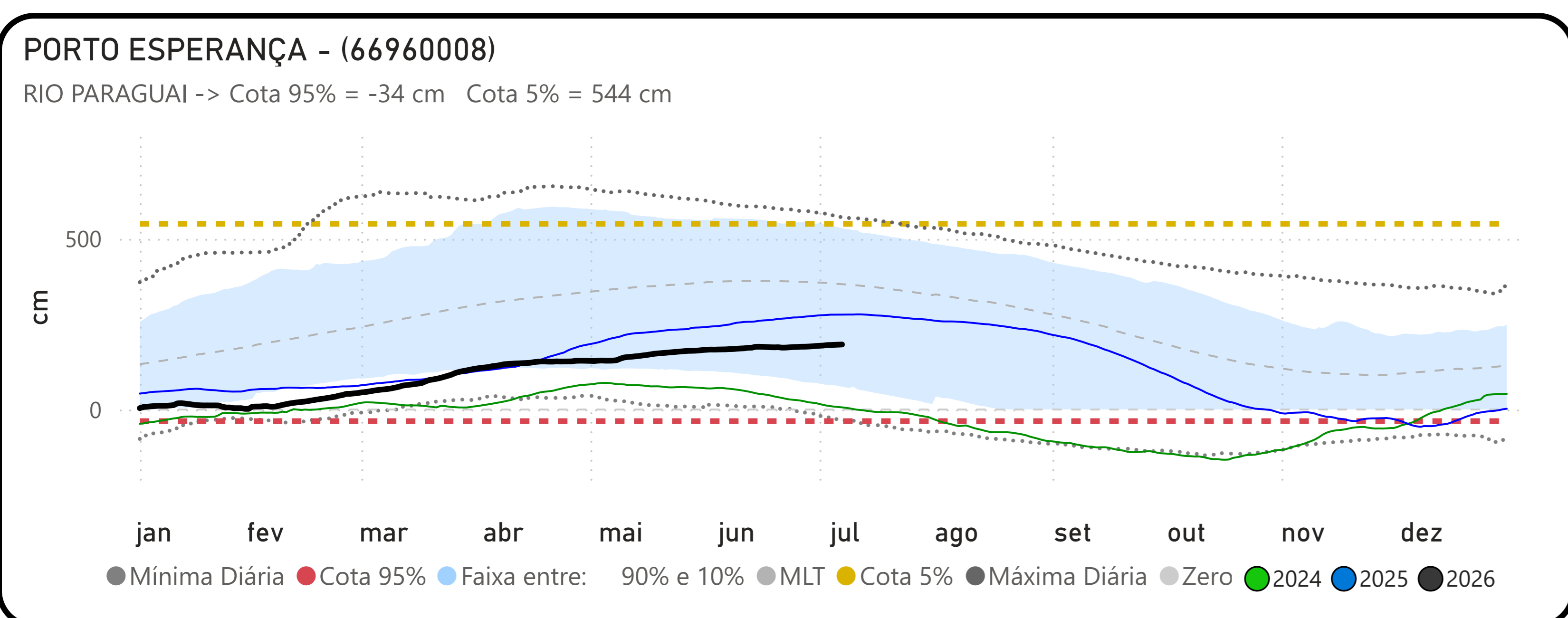
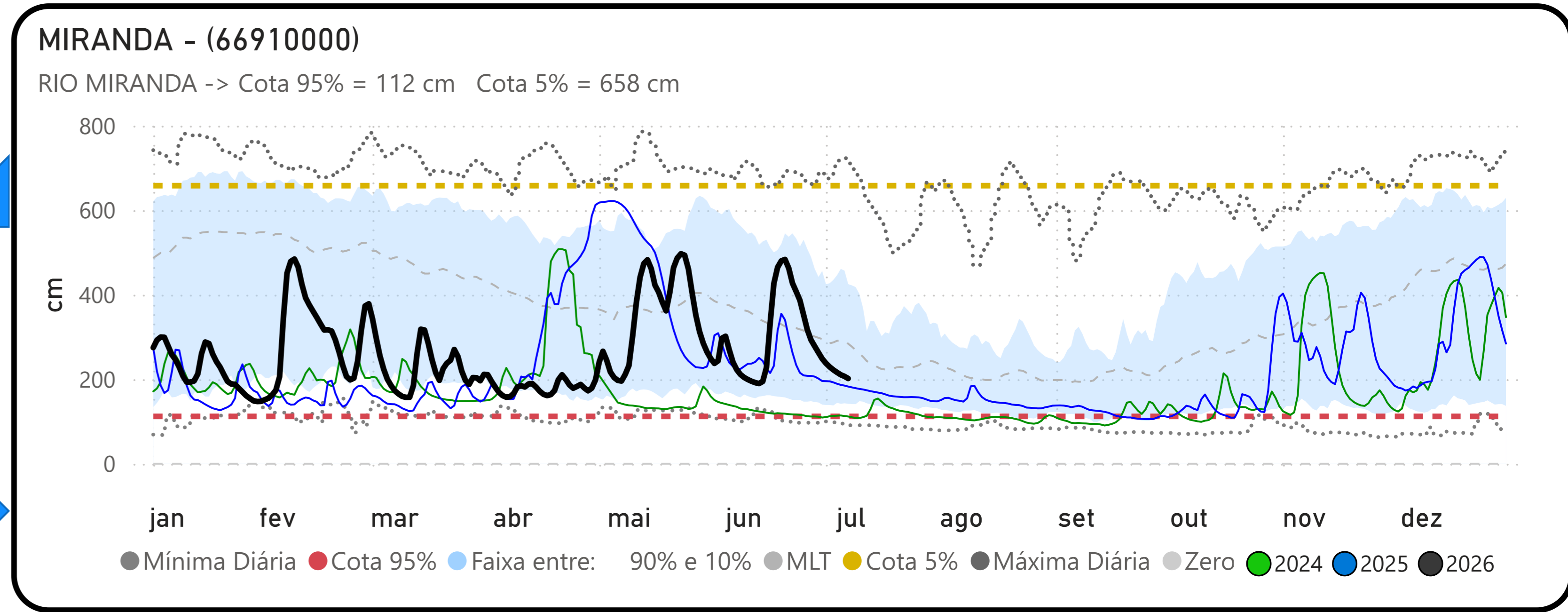
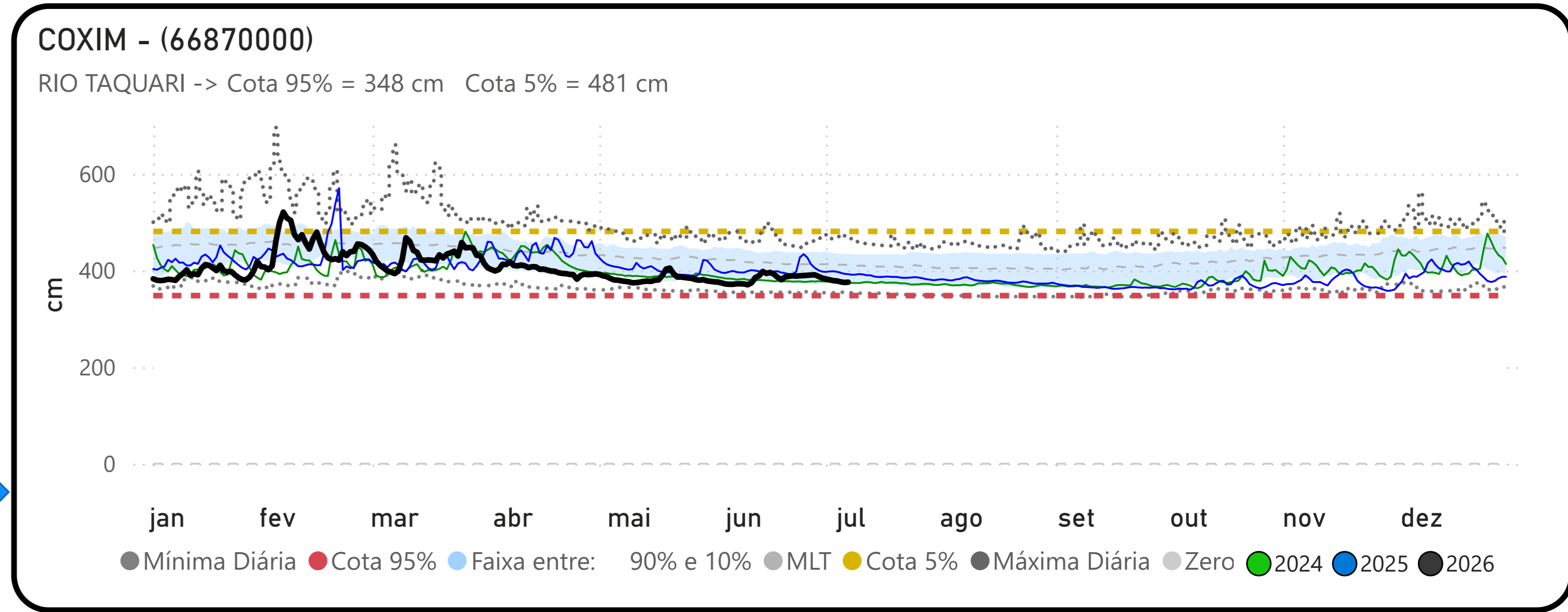
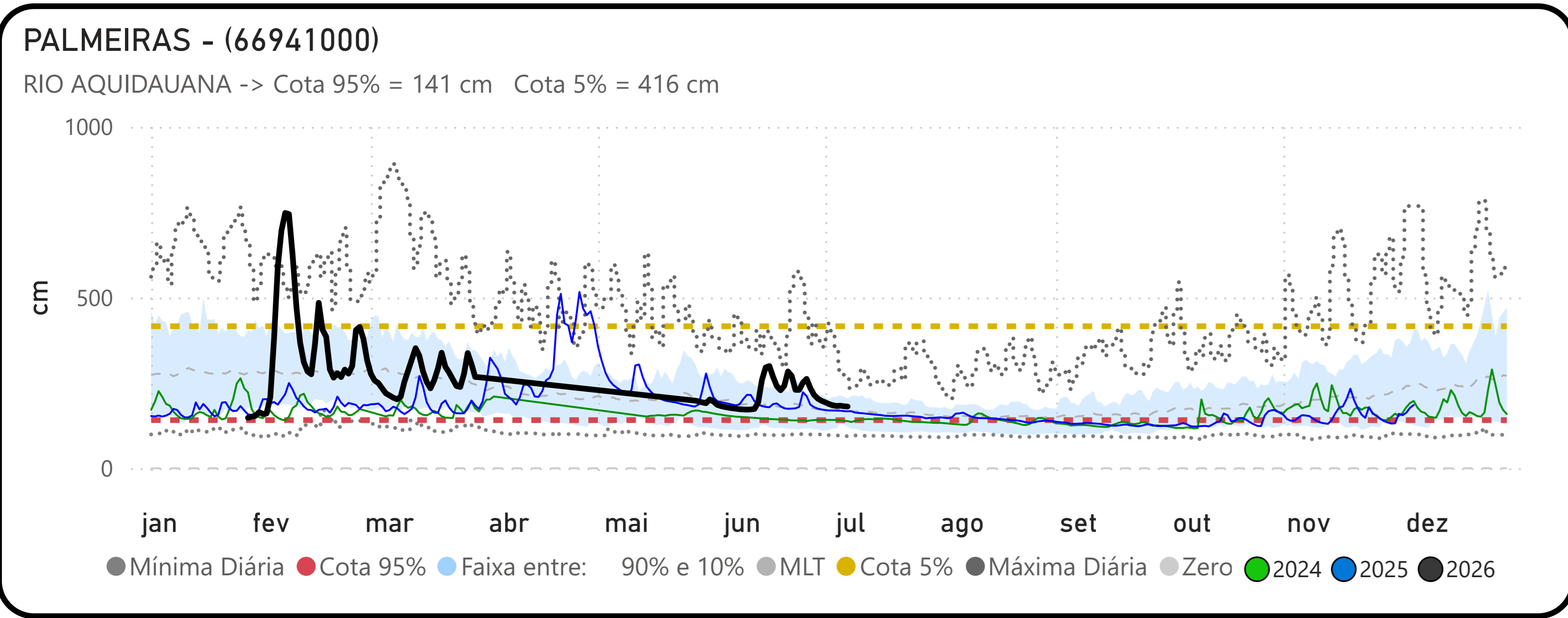

Fonte: Hidrotelemetria/ANA