

**(66070004) CÁCERES (DNPVN)**  
(66070004) CÁCERES (DNPVN)

Data	Nível (cm)	Referência	Limite (cm)	Diferença (cm)
29/06/2026	181	Normal	214	-34
30/06/2026	181	Normal	214	-33
01/07/2026	182	Normal	214	-32
02/07/2026	178	Normal	214	-36
03/07/2026	172	Normal	214	-42

**(66010000) BARRA DO BUGRES**  
(66010000) BARRA DO BUGRES

Data	Nível (cm)	Referência	Limite (cm)	Diferença (cm)
29/06/2026	s/inf	-	-	-
30/06/2026	s/inf	-	-	-
01/07/2026	s/inf	-	-	-
02/07/2026	s/inf	-	-	-
03/07/2026	s/inf	-	-	-

Telemetria Inoperante

**UHE Manso**  
RIO MANSO

Data	Afluência (m³/s)	Defluência (m³/s)	Volume Útil (%)
28/06/2026	60	110	88,50
29/06/2026	52	110	88,33
30/06/2026	58	108	88,19
01/07/2026	59	101	88,07
02/07/2026	100	100	88,07

**(66280000) BARÃO DE MELGAÇO**  
(66280000) BARÃO DE MELGAÇO

Data	Nível (cm)	Referência	Limite (cm)	Diferença (cm)
29/06/2026	s/inf	-	-	-
30/06/2026	s/inf	-	-	-
01/07/2026	s/inf	-	-	-
02/07/2026	s/inf	-	-	-
03/07/2026	s/inf	-	-	-

Telemetria Inoperante

**(66120000) PORTO CONCEIÇÃO**  
(66120000) PORTO CONCEIÇÃO

Data	Nível (cm)	Referência	Limite (cm)	Diferença (cm)
29/06/2026	434	Normal	455	-21
30/06/2026	432	Normal	455	-23
01/07/2026	431	Normal	455	-24
02/07/2026	429	Normal	455	-26
03/07/2026	428	Normal	455	-27

**(66710000) POUSADA TAIAMÃ (Ex-Porto Jofre)**  
(66710000) POUSADA TAIAMÃ (Ex-Porto Jofre)

Data	Nível (cm)	Referência	Limite (cm)	Diferença (cm)
29/06/2026	290	Estiagem	258	32
30/06/2026	290	Estiagem	258	32
01/07/2026	290	Estiagem	258	32
02/07/2026	290	Estiagem	258	32
03/07/2026	290	Estiagem	258	32

**(66825000) LADÁRIO (BASE NAVAL)**  
(66825000) LADÁRIO (BASE NAVAL)

Data	Nível (cm)	Referência	Limite (cm)	Diferença (cm)
29/06/2026	251	Normal	99	152
30/06/2026	251	Normal	99	152
01/07/2026	252	Normal	99	153
02/07/2026	252	Normal	99	153
03/07/2026	253	Normal	99	154

**(66870000) COXIM**  
(66870000) COXIM

Data	Nível (cm)	Referência	Limite (cm)	Diferença (cm)
29/06/2026	388	Normal	419	-31
30/06/2026	384	Normal	419	-35
01/07/2026	383	Estiagem	348	35
02/07/2026	381	Estiagem	348	33
03/07/2026	379	Estiagem	348	31

**(66960008) PORTO ESPERANÇA**  
(66960008) PORTO ESPERANÇA

Data	Nível (cm)	Referência	Limite (cm)	Diferença (cm)
29/06/2026	185	Normal	245	-60
30/06/2026	186	Normal	245	-59
01/07/2026	187	Normal	245	-58
02/07/2026	187	Normal	245	-58
03/07/2026	188	Normal	245	-57

**(67100000) PORTO MURTINHO**  
(67100000) PORTO MURTINHO

Data	Nível (cm)	Referência	Limite (cm)	Diferença (cm)
29/06/2026	s/inf	-	-	-
30/06/2026	s/inf	-	-	-
01/07/2026	s/inf	-	-	-
02/07/2026	s/inf	-	-	-
03/07/2026	s/inf	-	-	-

Telemetria Inoperante

**(66910000) MIRANDA**  
(66910000) MIRANDA

Data	Nível (cm)	Referência	Limite (cm)	Diferença (cm)
29/06/2026	263	Normal	267	-4
30/06/2026	249	Normal	267	-18
01/07/2026	238	Normal	267	-29
02/07/2026	229	Normal	267	-38
03/07/2026	224	Normal	267	-43

**(66941000) PALMEIRAS**  
(66941000) PALMEIRAS

Data	Nível (cm)	Referência	Limite (cm)	Diferença (cm)
29/06/2026	204	Normal	195	9
30/06/2026	198	Normal	195	3
01/07/2026	193	Normal	195	-2
02/07/2026	188	Normal	195	-7
03/07/2026	185	Normal	195	-10

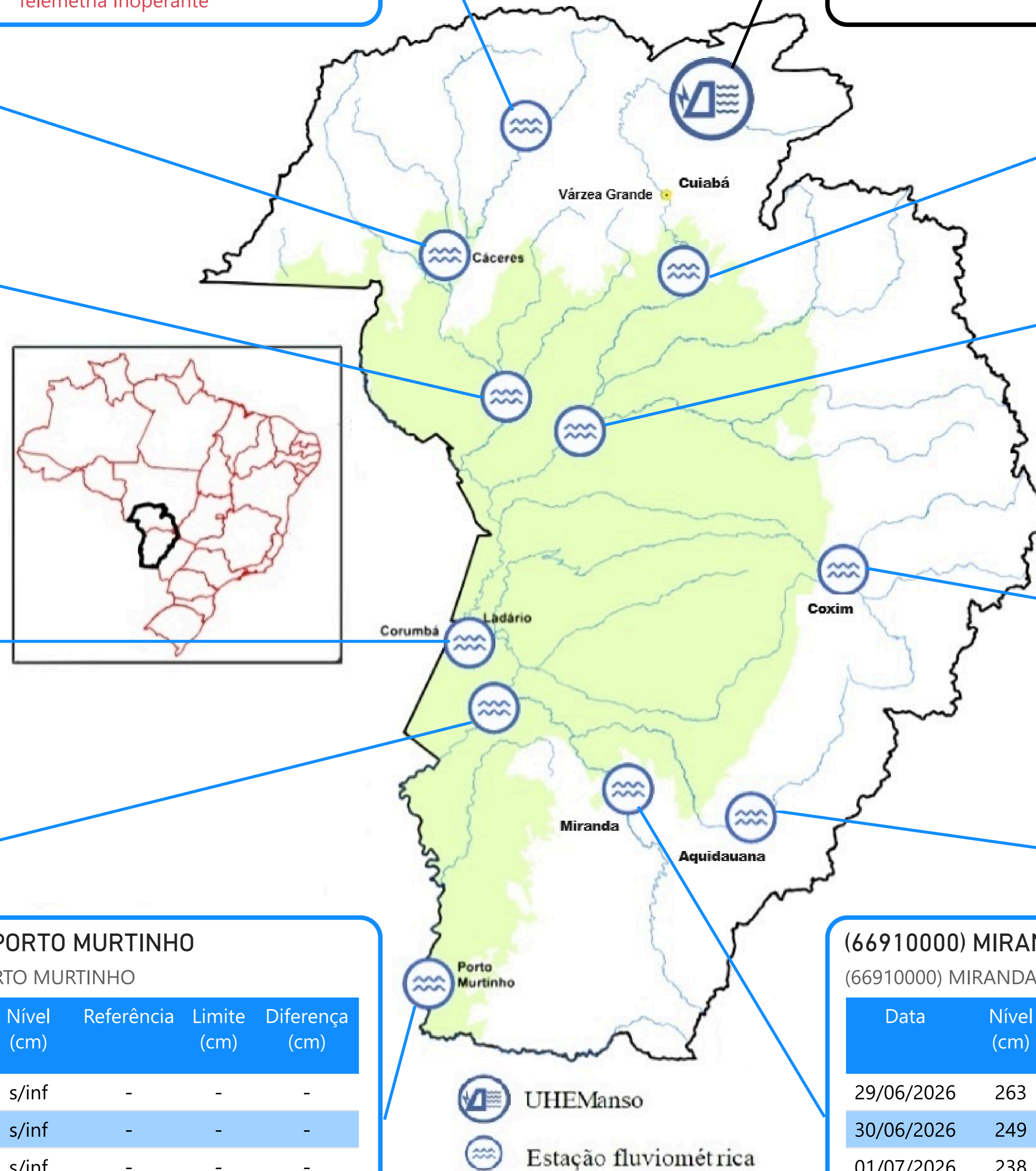

Fonte: Hidrotelemetria/ANA e ONS

PRECIPITAÇÃO ACUMULADA MENSAL - BACIA DO PARAGUAI (BOLÍVIA, PARAGUAI E BRASIL)

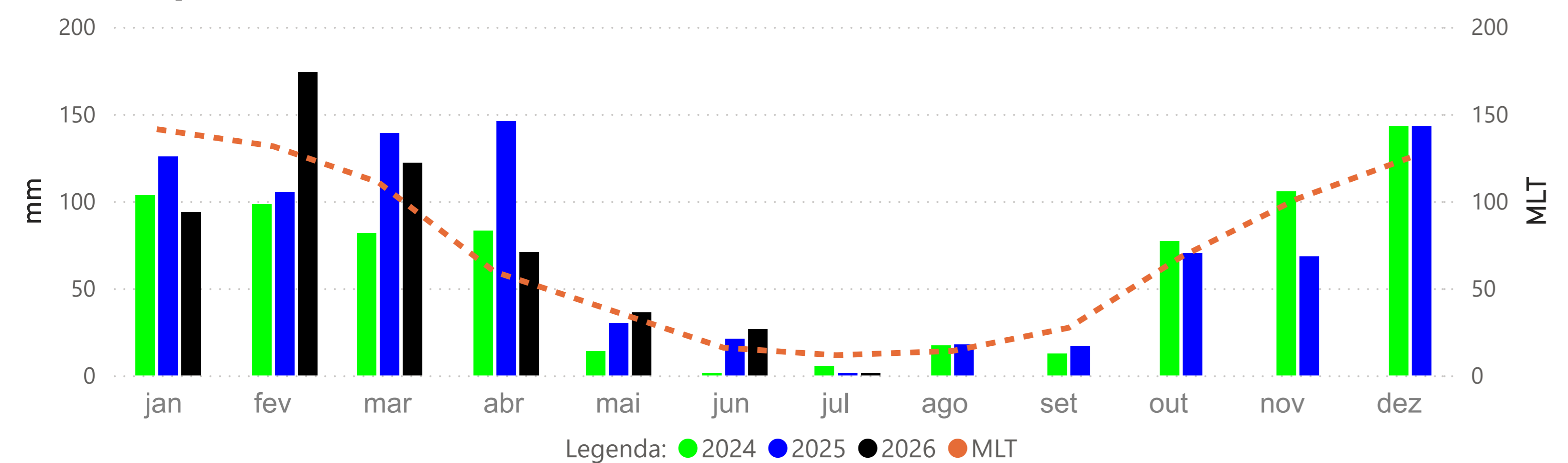

PRECIPITAÇÃO ACUMULADA MENSAL - BACIA DO PARAGUAI (BRASIL)

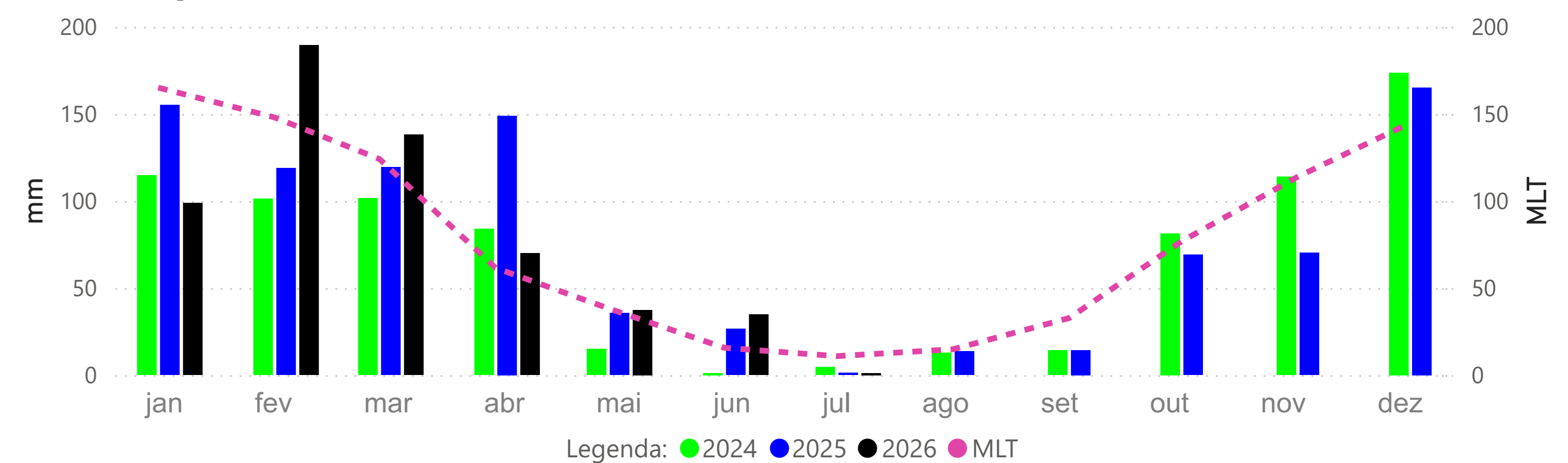

BARRA DO BUGRES - (66010000)

RIO PARAGUAI -> Cota 95% = 50 cm Cota 5% = 465 cm

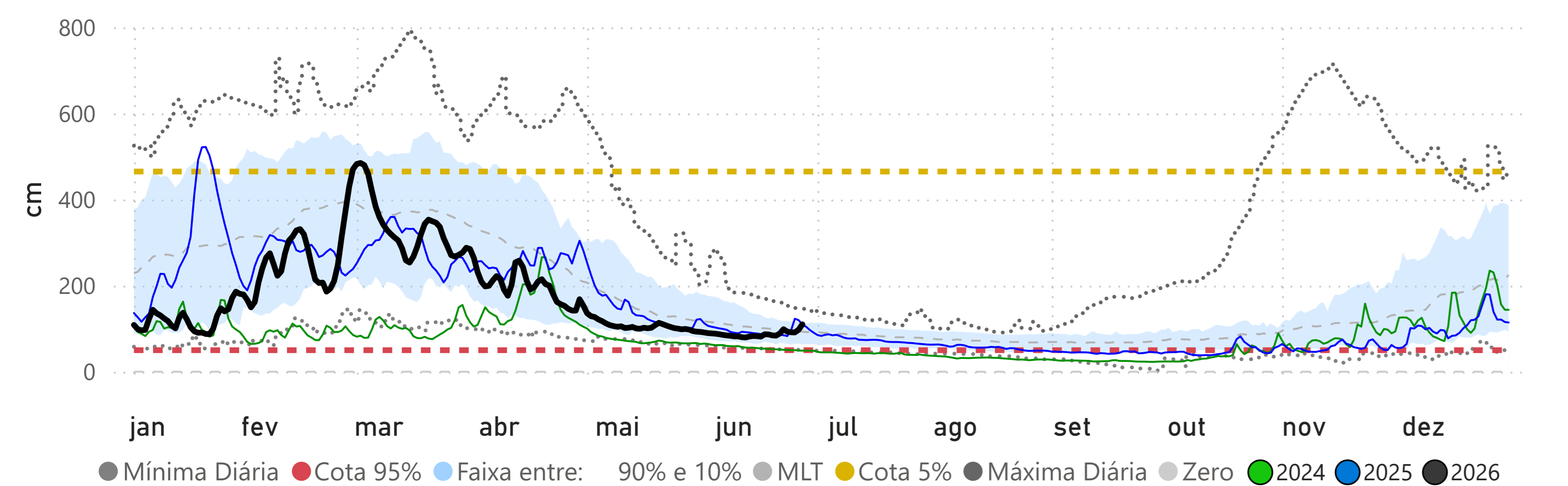

CÁCERES (DNPVN) - (66070004)

RIO PARAGUAI -> Cota 95% = 70 cm Cota 5% = 492 cm

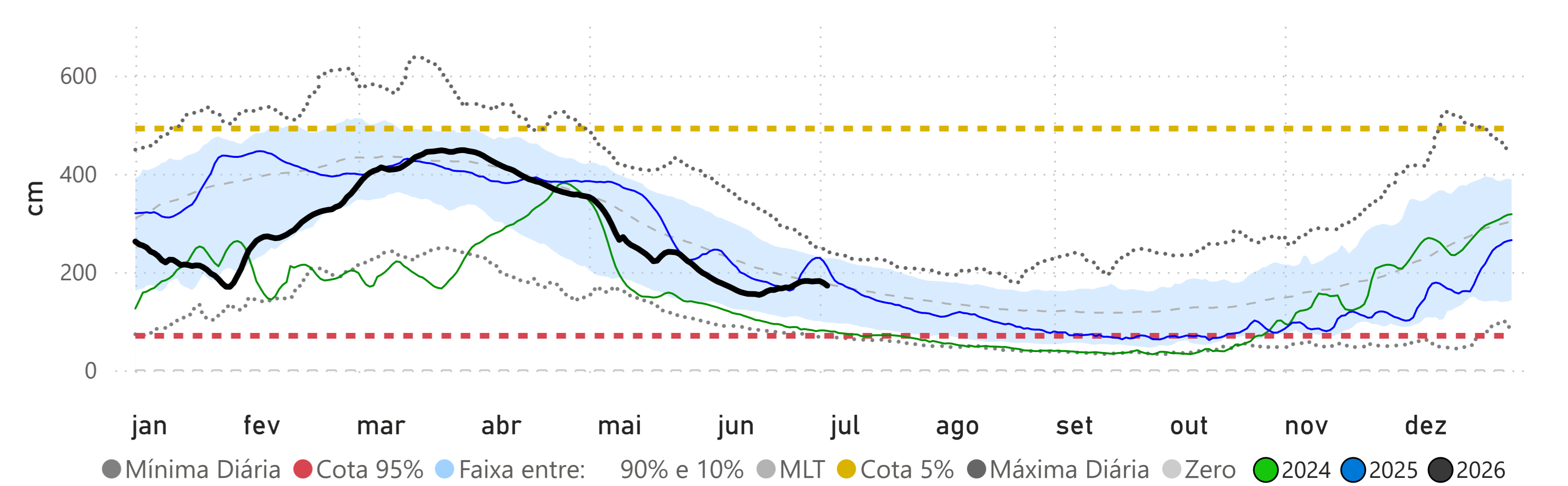

PORTO CONCEIÇÃO - (66120000)

RIO PARAGUAI -> Cota 95% = 293 cm Cota 5% = 536 cm

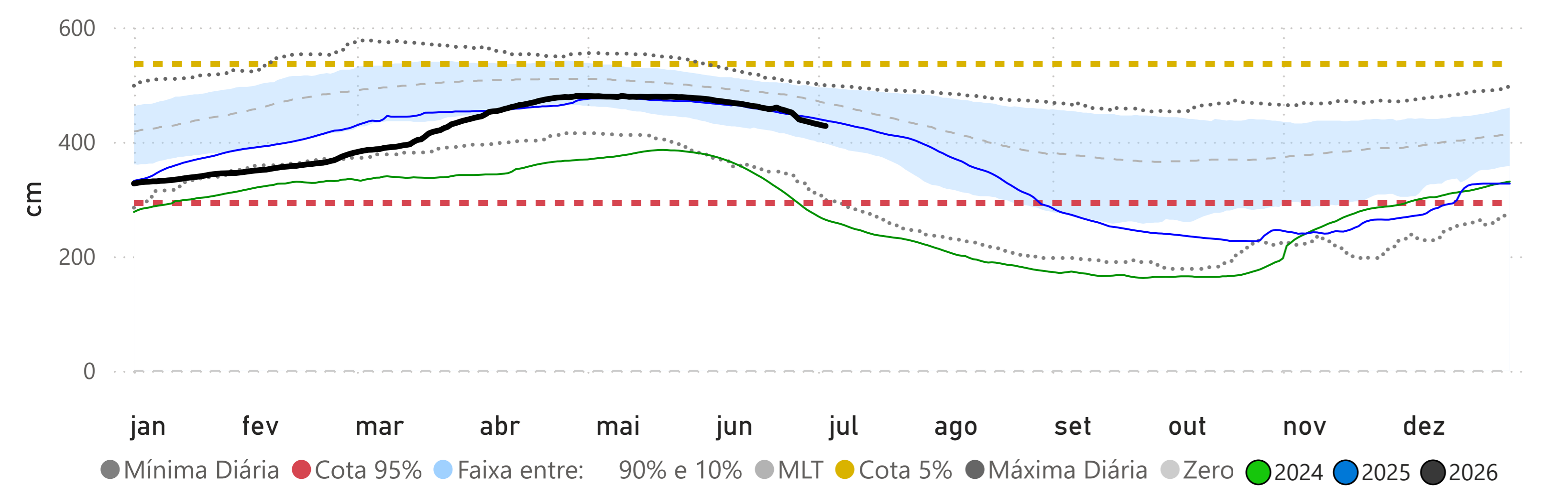

Fonte: Hidrotelemetria/ANA e MERGE/INPE

**BARÃO DE MELGAÇO - (66280000)**  
RIO CUIABÁ -> Cota 95% = 140 cm Cota 5% = 629 cm

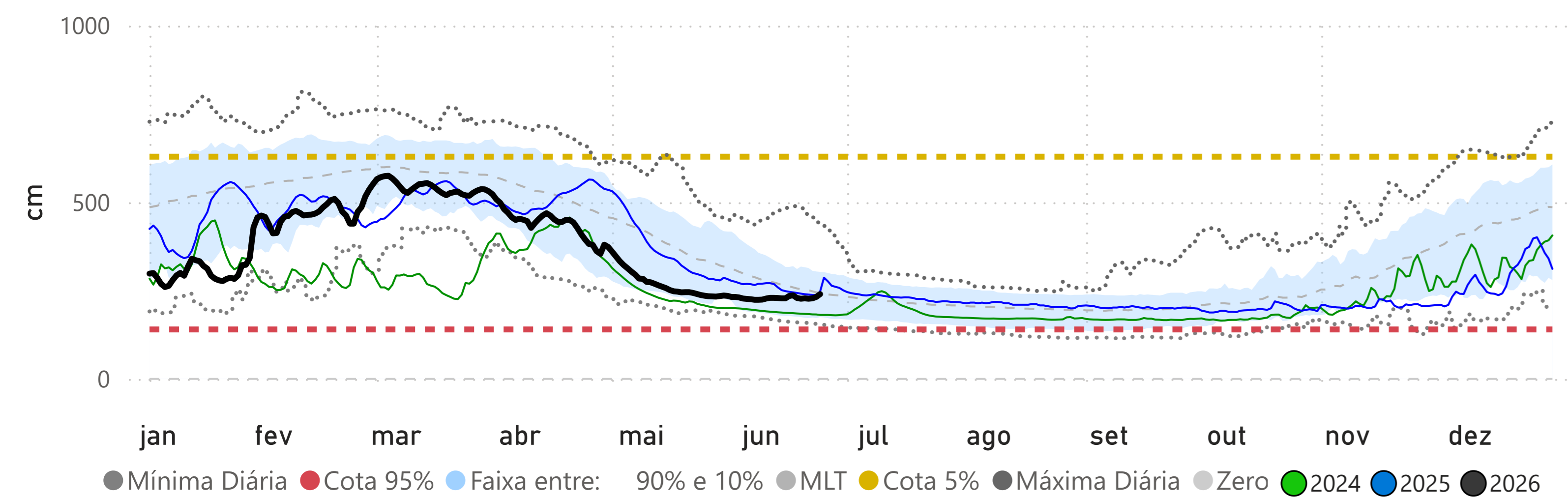

**LADÁRIO (BASE NAVAL) - (66825000)**  
RIO PARAGUAI -> Cota 95% = -32 cm Cota 5% = 540 cm

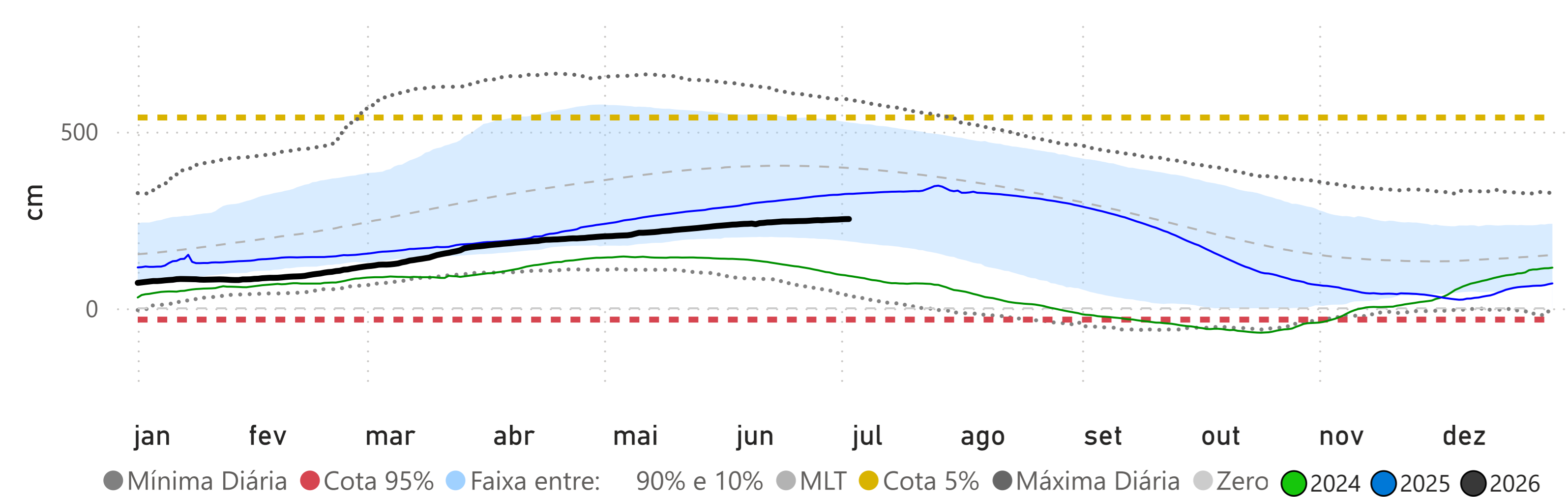

**Volume Útil da UHE Manso**

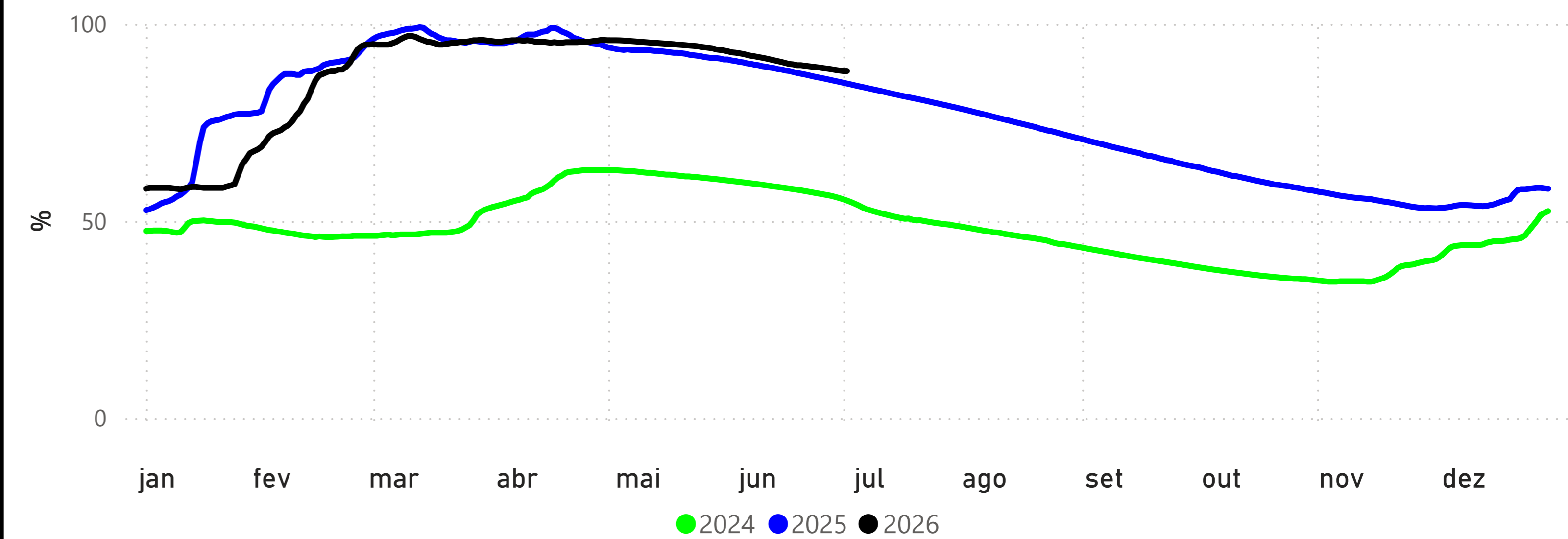

**POUSADA TAIAMÃ (Ex-Porto Jofre) - (66710000)**  
RIO CUIABÁ -> Cota 95% = 258 cm Cota 5% = 558 cm

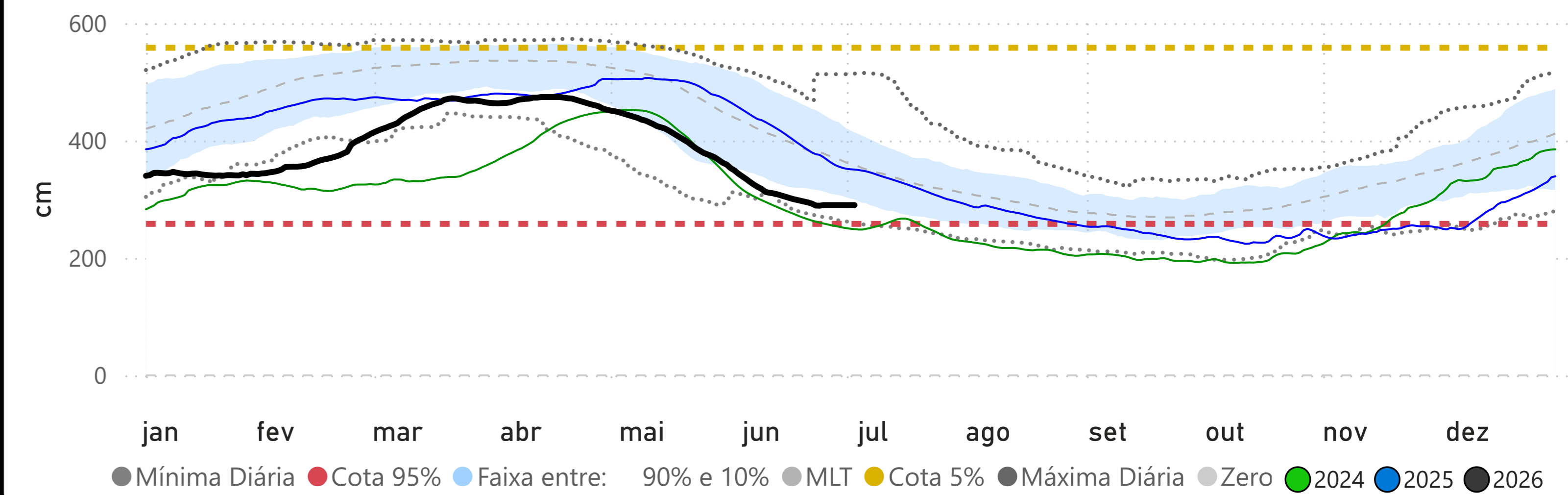

Fonte: Hidrotelemetria/ANA e ONS

## PALMEIRAS - (66941000)

RIO AQUIDAUANA -> Cota 95% = 141 cm Cota 5% = 416 cm

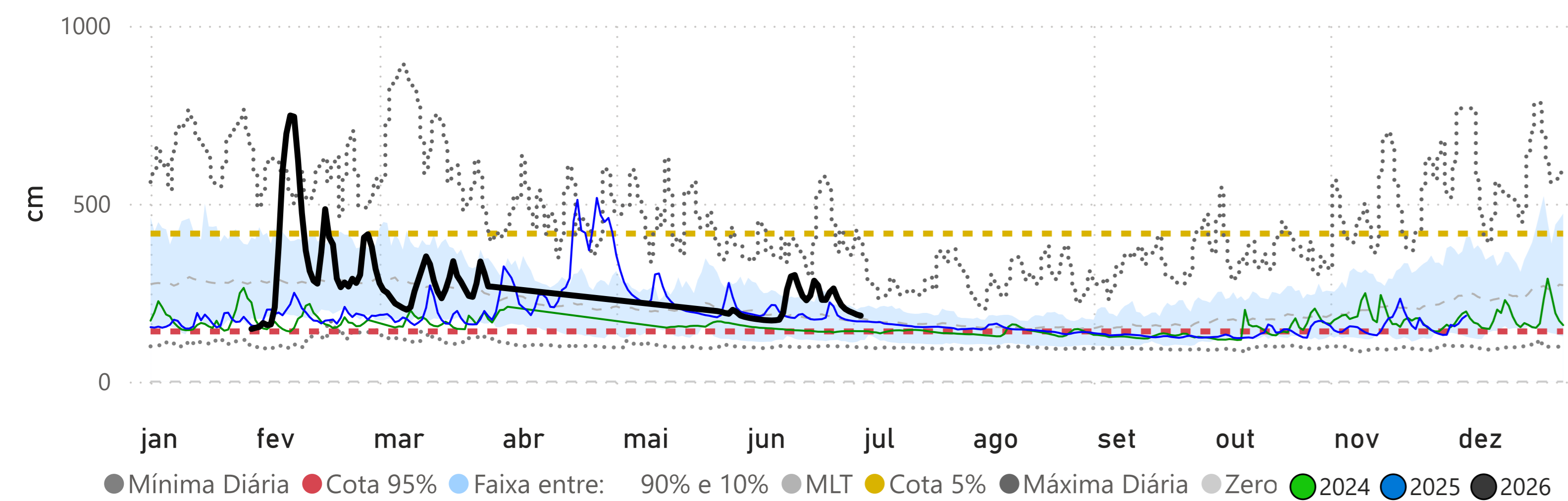

## COXIM - (66870000)

RIO TAQUARI -> Cota 95% = 348 cm Cota 5% = 481 cm

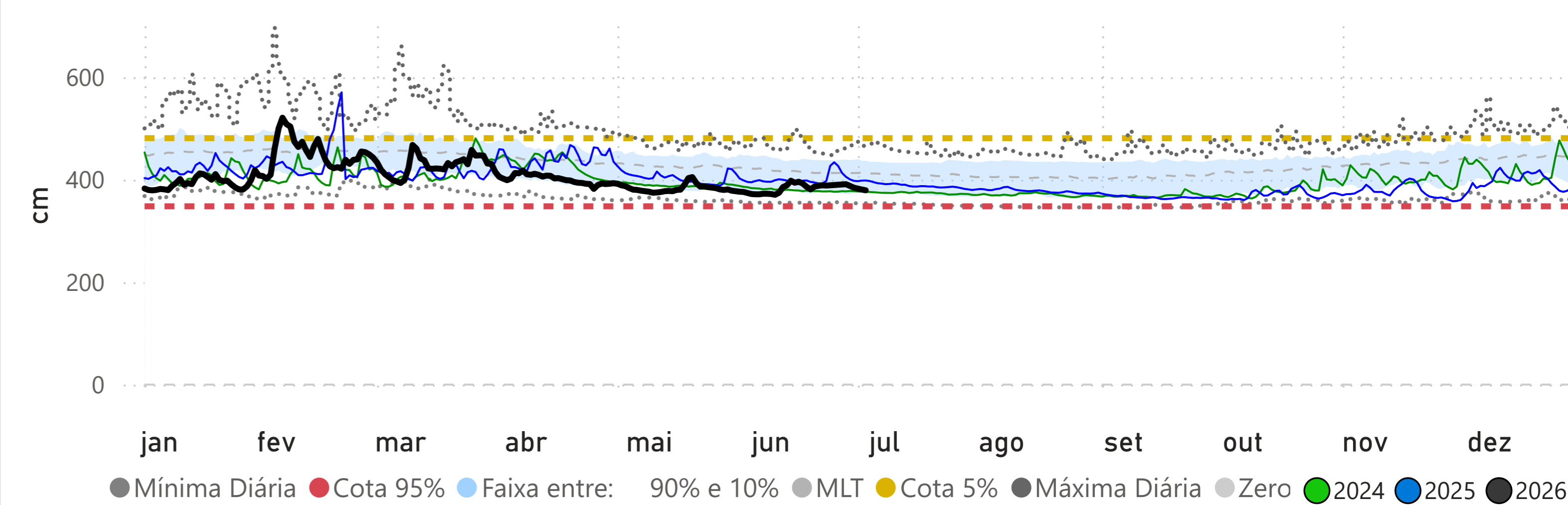

## MIRANDA - (66910000)

RIO MIRANDA -> Cota 95% = 112 cm Cota 5% = 658 cm

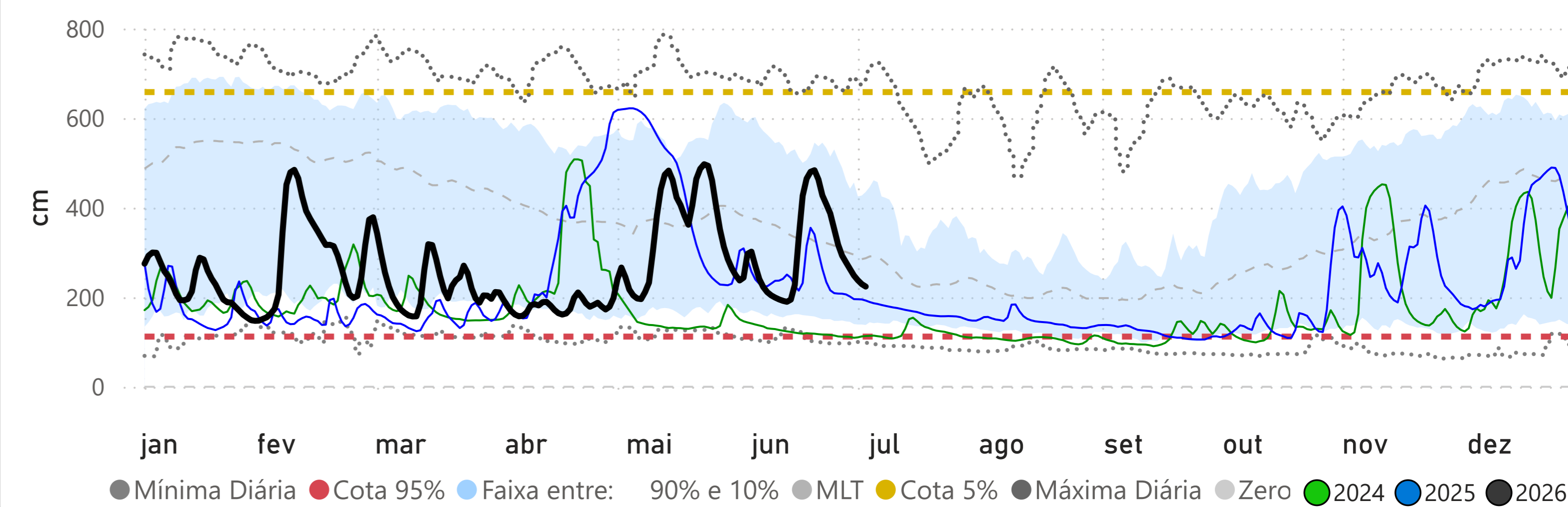

## PORTO ESPERANÇA - (66960008)

RIO PARAGUAI -> Cota 95% = -34 cm Cota 5% = 544 cm

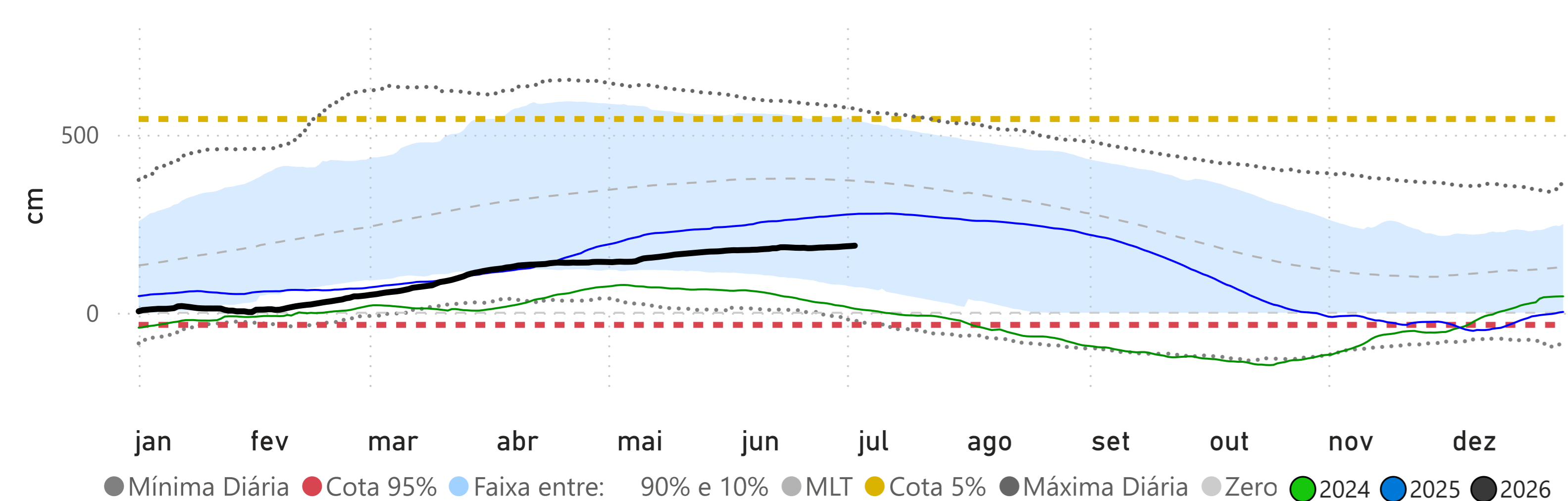

## PORTO MURTINHO - (67100000)

RIO PARAGUAI -> Cota 95% = 173 cm Cota 5% = 700 cm

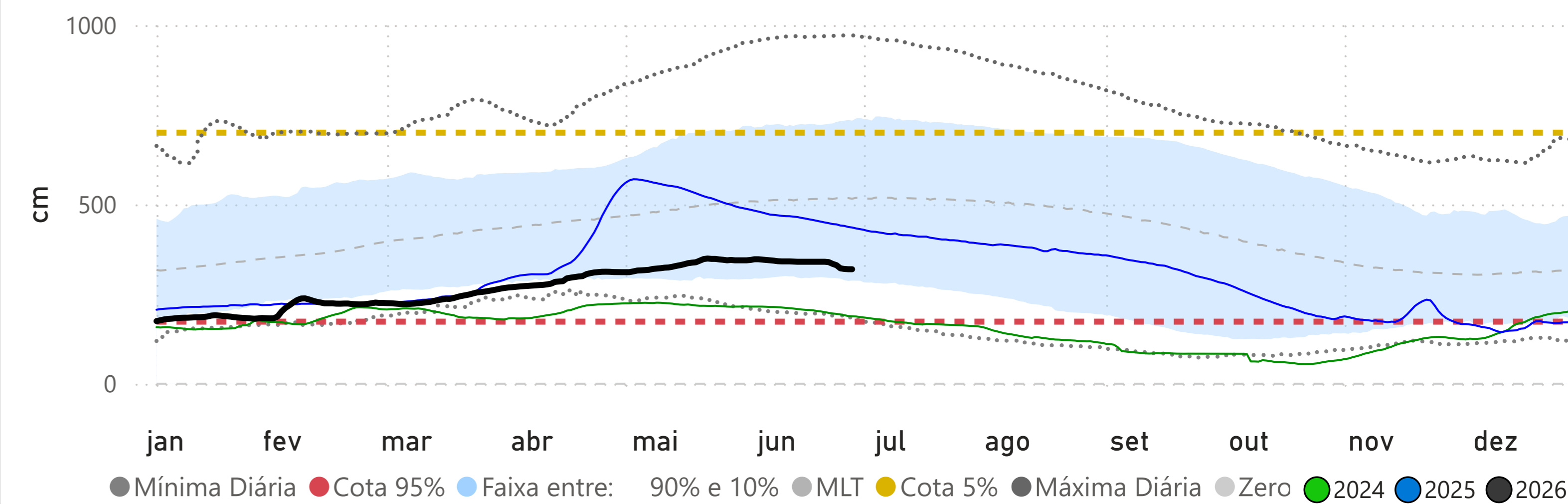

Fonte: Hidrotelemetria/ANA