

(66070004) CÁCERES (DNPVN)
(66070004) CÁCERES (DNPVN)

Data	Nível (cm)	Referência	Limite (cm)	Diferença (cm)
21/06/2026	166	Normal	214	-48
22/06/2026	168	Normal	214	-46
23/06/2026	168	Normal	214	-46
24/06/2026	172	Normal	214	-42
25/06/2026	176	Normal	214	-38

(66010000) BARRA DO BUGRES
(66010000) BARRA DO BUGRES

Data	Nível (cm)	Referência	Limite (cm)	Diferença (cm)
21/06/2026	89	Normal	82	7
22/06/2026	99	Normal	82	17
23/06/2026	93	Normal	82	11
24/06/2026	92	Normal	82	10
25/06/2026	91	Normal	82	9

UHE Manso
RIO MANSO

Data	Afluência (m³/s)	Defluência (m³/s)	Volume Útil (%)
20/06/2026	112	112	89,53
21/06/2026	64	106	89,40
22/06/2026	55	113	89,23
23/06/2026	45	112	89,04
24/06/2026	28	111	88,80

(66280000) BARÃO DE MELGAÇO
(66280000) BARÃO DE MELGAÇO

Data	Nível (cm)	Referência	Limite (cm)	Diferença (cm)
21/06/2026	s/inf	-	-	-
22/06/2026	s/inf	-	-	-
23/06/2026	s/inf	-	-	-
24/06/2026	s/inf	-	-	-
25/06/2026	s/inf	-	-	-

Telemetria Inoperante

(66120000) PORTO CONCEIÇÃO
(66120000) PORTO CONCEIÇÃO

Data	Nível (cm)	Referência	Limite (cm)	Diferença (cm)
21/06/2026	457	Normal	455	2
22/06/2026	455	Normal	455	0
23/06/2026	453	Normal	455	-2
24/06/2026	451	Normal	455	-4
25/06/2026	449	Normal	455	-6

(66710000) POUSADA TAIAMÃ (Ex-Porto Jofre)
(66710000) POUSADA TAIAMÃ (Ex-Porto Jofre)

Data	Nível (cm)	Referência	Limite (cm)	Diferença (cm)
21/06/2026	s/inf	-	-	-
22/06/2026	s/inf	-	-	-
23/06/2026	289	Estiagem	258	31
24/06/2026	289	Estiagem	258	31
25/06/2026	290	Estiagem	258	32

(66825000) LADÁRIO (BASE NAVAL)
(66825000) LADÁRIO (BASE NAVAL)

Data	Nível (cm)	Referência	Limite (cm)	Diferença (cm)
21/06/2026	247	Normal	99	148
22/06/2026	247	Normal	99	148
23/06/2026	248	Normal	99	149
24/06/2026	249	Normal	99	150
25/06/2026	249	Normal	99	150

(66870000) COXIM
(66870000) COXIM

Data	Nível (cm)	Referência	Limite (cm)	Diferença (cm)
21/06/2026	s/inf	-	-	-
22/06/2026	s/inf	-	-	-
23/06/2026	s/inf	-	-	-
24/06/2026	s/inf	-	-	-
25/06/2026	s/inf	-	-	-

Telemetria Inoperante

(66960008) PORTO ESPERANÇA
(66960008) PORTO ESPERANÇA

Data	Nível (cm)	Referência	Limite (cm)	Diferença (cm)
21/06/2026	181	Normal	245	-64
22/06/2026	181	Normal	245	-64
23/06/2026	182	Normal	245	-63
24/06/2026	183	Normal	245	-62
25/06/2026	183	Normal	245	-62

(67100000) PORTO MURTINHO
(67100000) PORTO MURTINHO

Data	Nível (cm)	Referência	Limite (cm)	Diferença (cm)
21/06/2026	s/inf	-	-	-
22/06/2026	s/inf	-	-	-
23/06/2026	334	Normal	437	-103
24/06/2026	330	Normal	437	-107
25/06/2026	322	Normal	437	-115

(66910000) MIRANDA
(66910000) MIRANDA

Data	Nível (cm)	Referência	Limite (cm)	Diferença (cm)
21/06/2026	463	Atenção	586	-123
22/06/2026	427	Atenção	586	-159
23/06/2026	408	Normal	267	141
24/06/2026	387	Normal	267	120
25/06/2026	360	Normal	267	93

(66941000) PALMEIRAS
(66941000) PALMEIRAS

Data	Nível (cm)	Referência	Limite (cm)	Diferença (cm)
21/06/2026	284	Atenção	332	-48
22/06/2026	270	Atenção	332	-62
23/06/2026	230	Normal	195	35
24/06/2026	230	Normal	195	35
25/06/2026	245	Normal	195	50

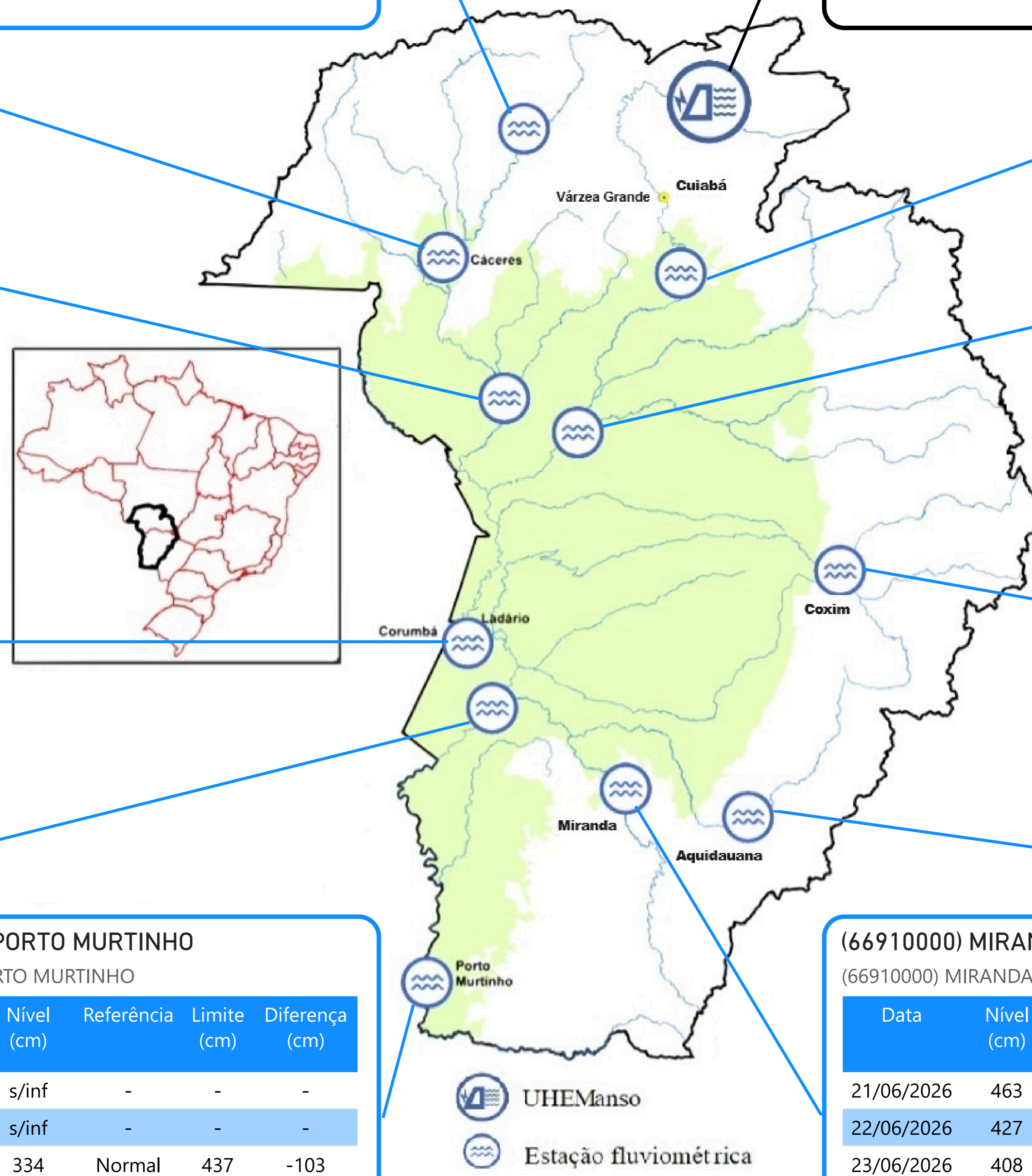

Fonte: Hidrotelemetria/ANA e ONS

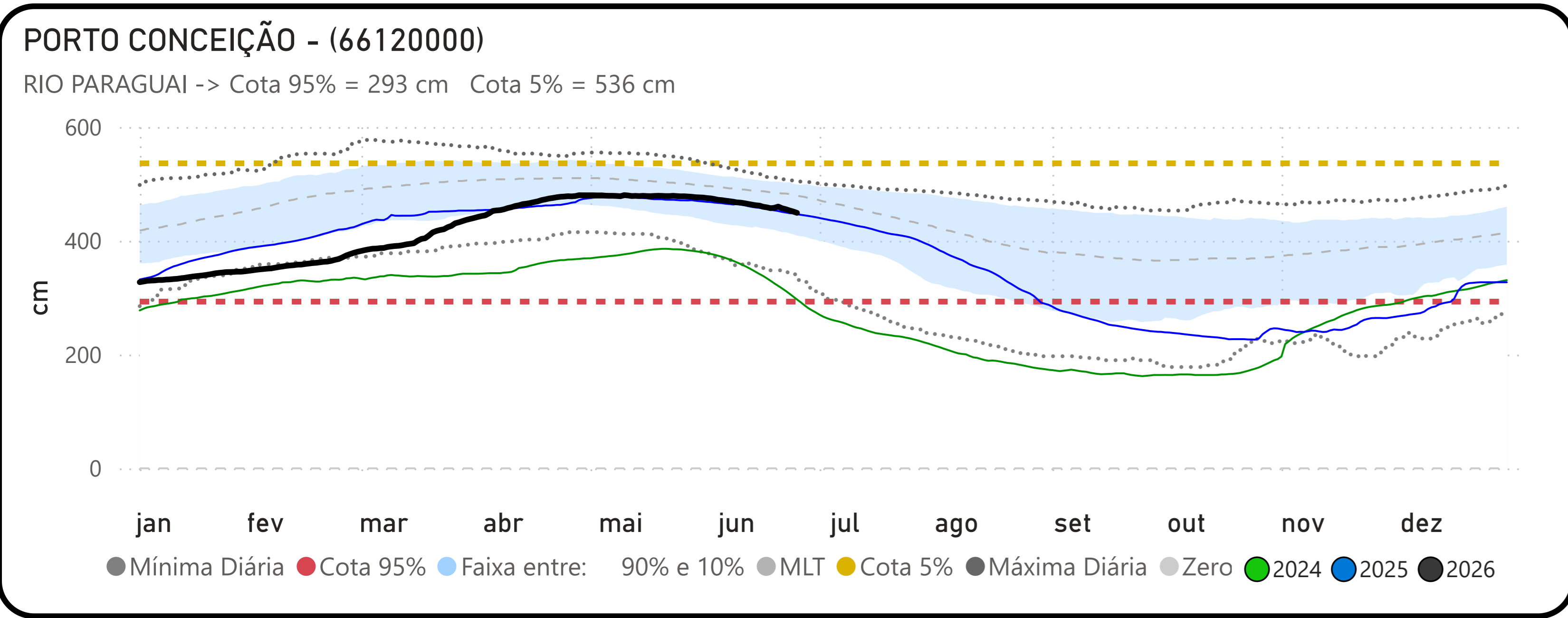
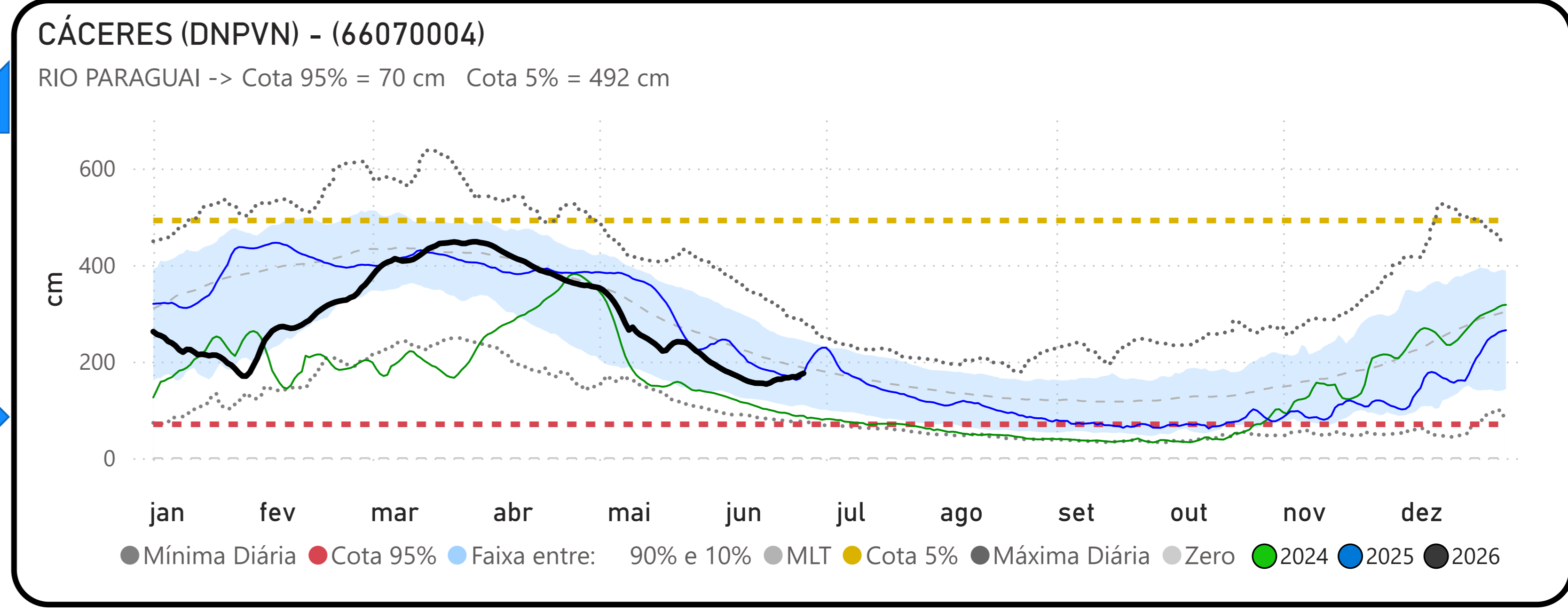
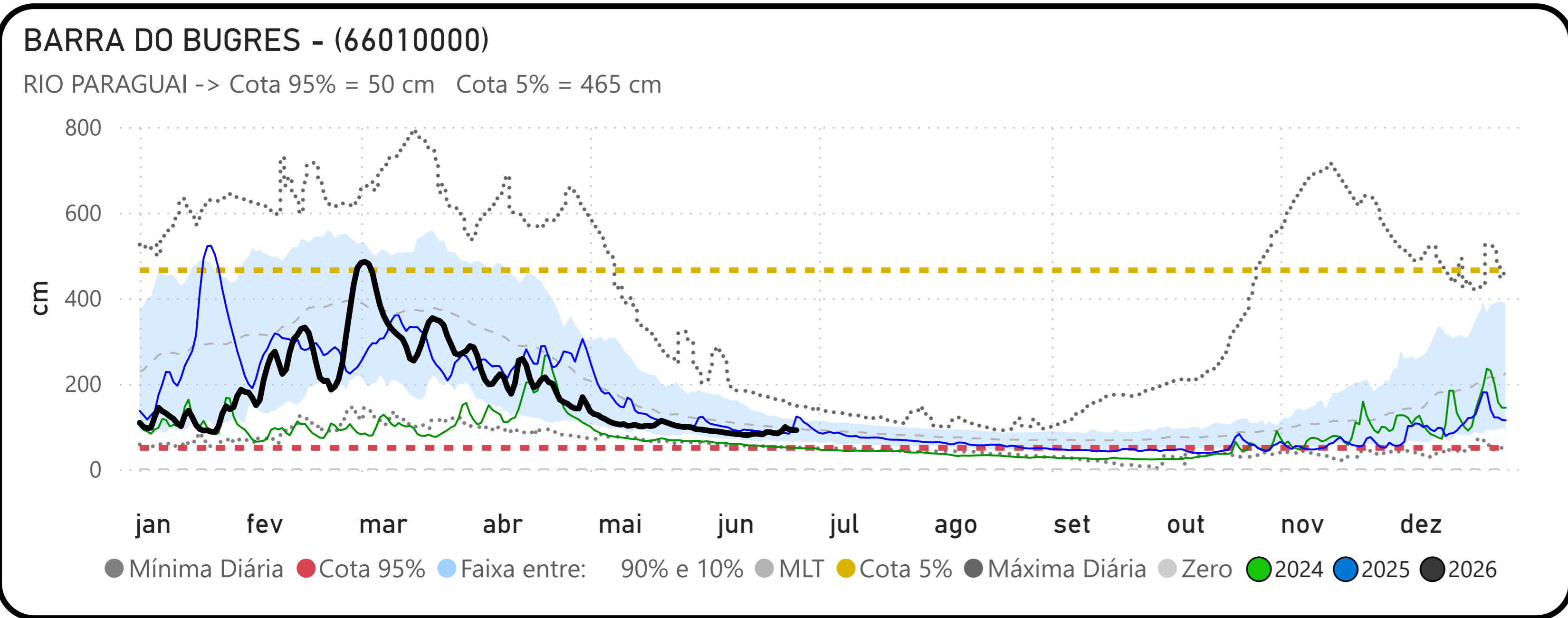
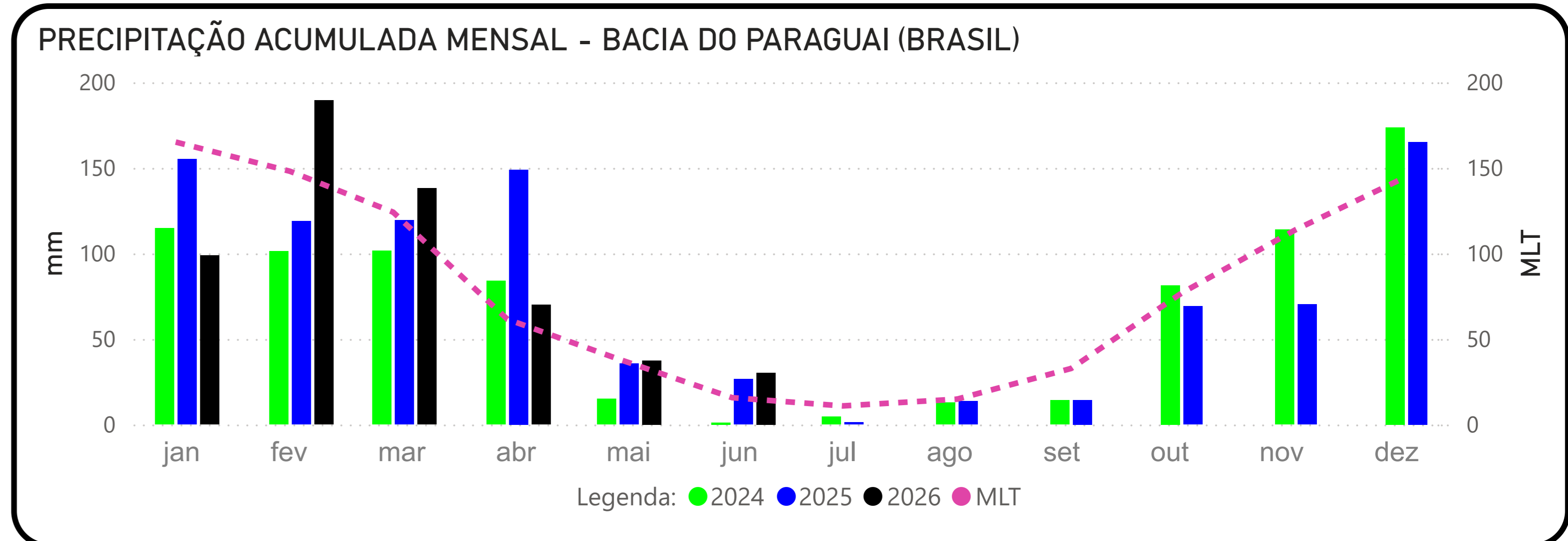
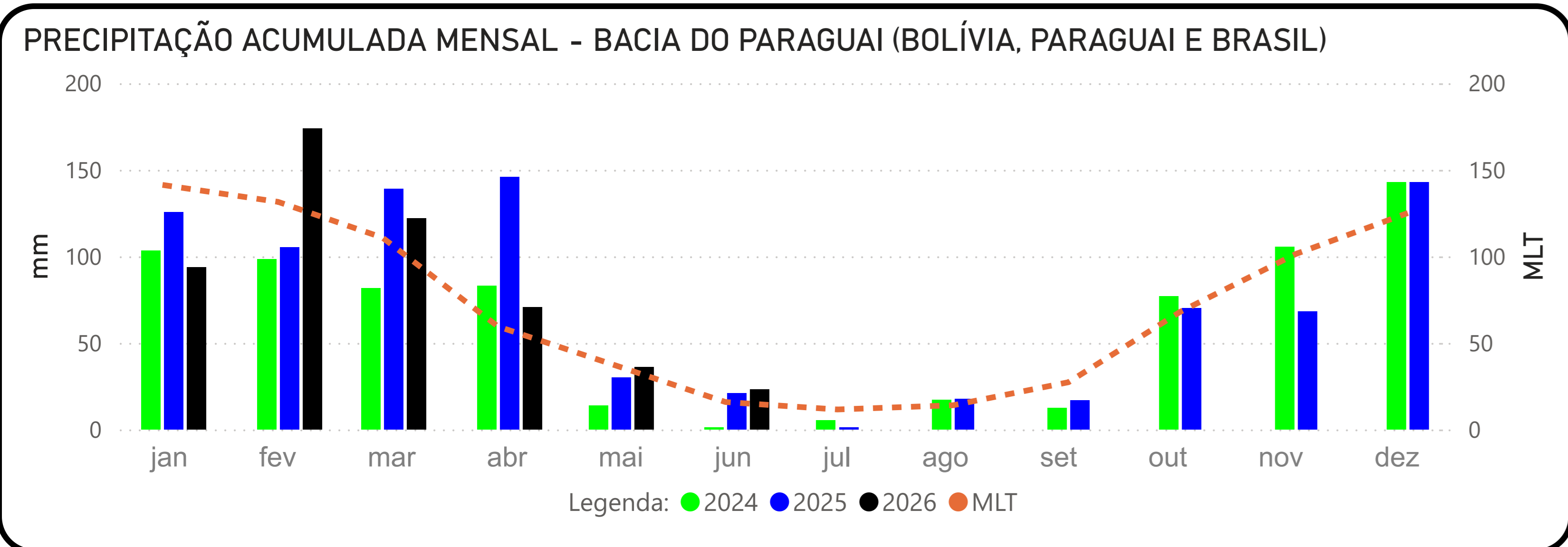

Fonte: Hidrotelemetria/ANA e MERGE/INPE

BARÃO DE MELGAÇO - (66280000)

RIO CUIABÁ -> Cota 95% = 140 cm Cota 5% = 629 cm

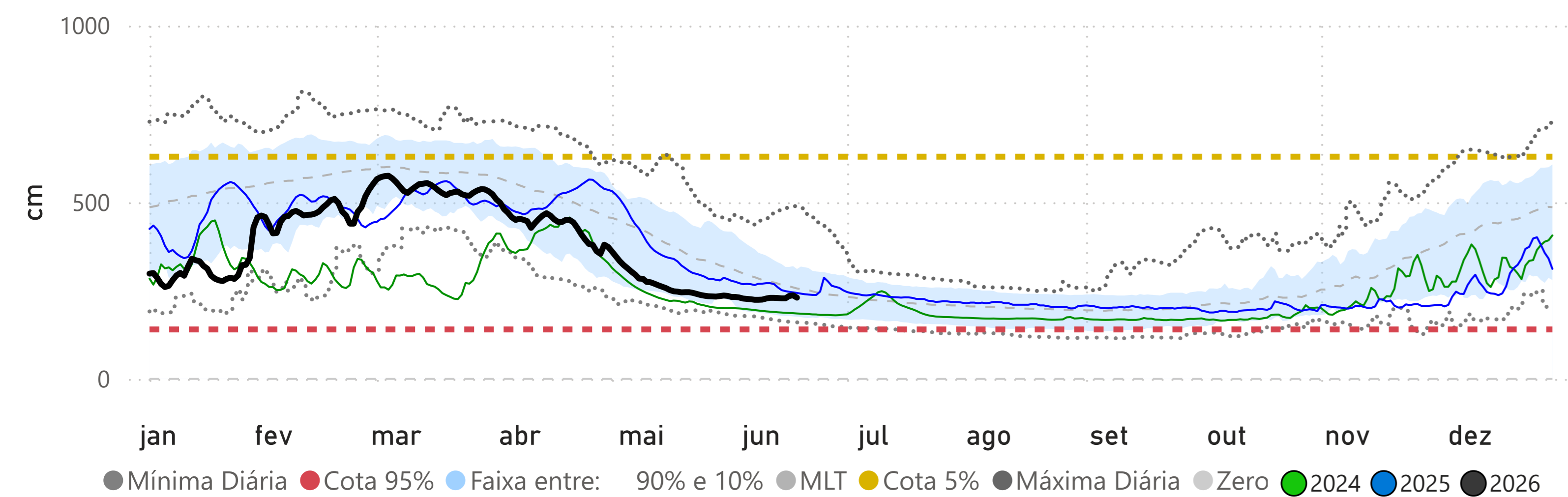

LADÁRIO (BASE NAVAL) - (66825000)

RIO PARAGUAI -> Cota 95% = -32 cm Cota 5% = 540 cm

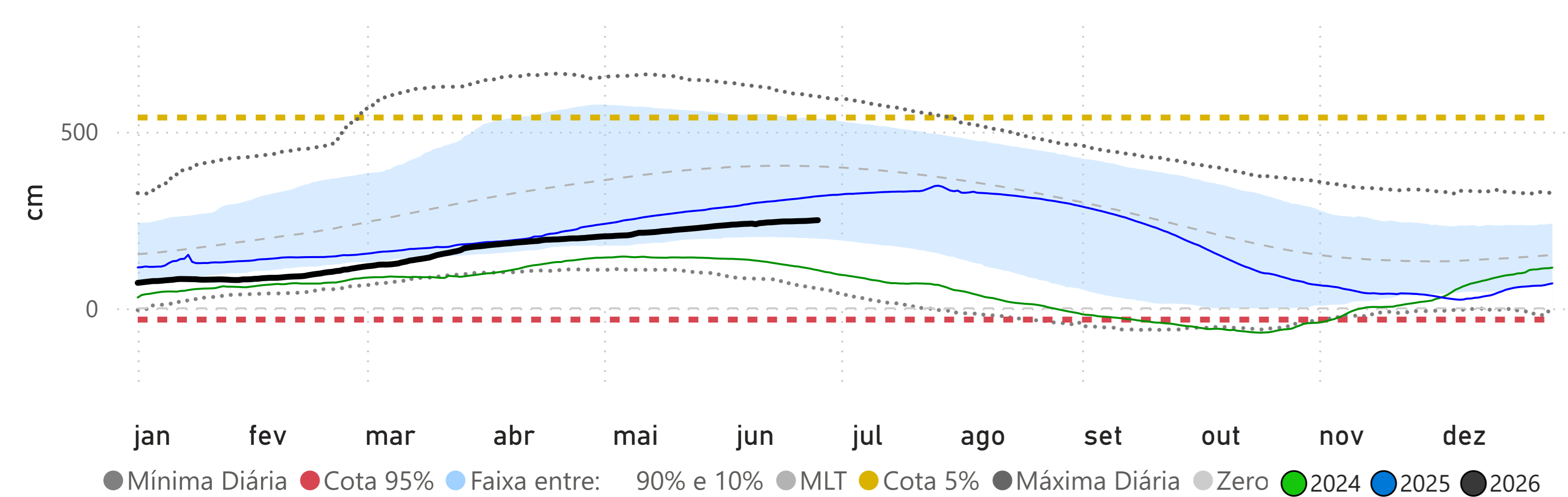

Volume Útil da UHE Manso

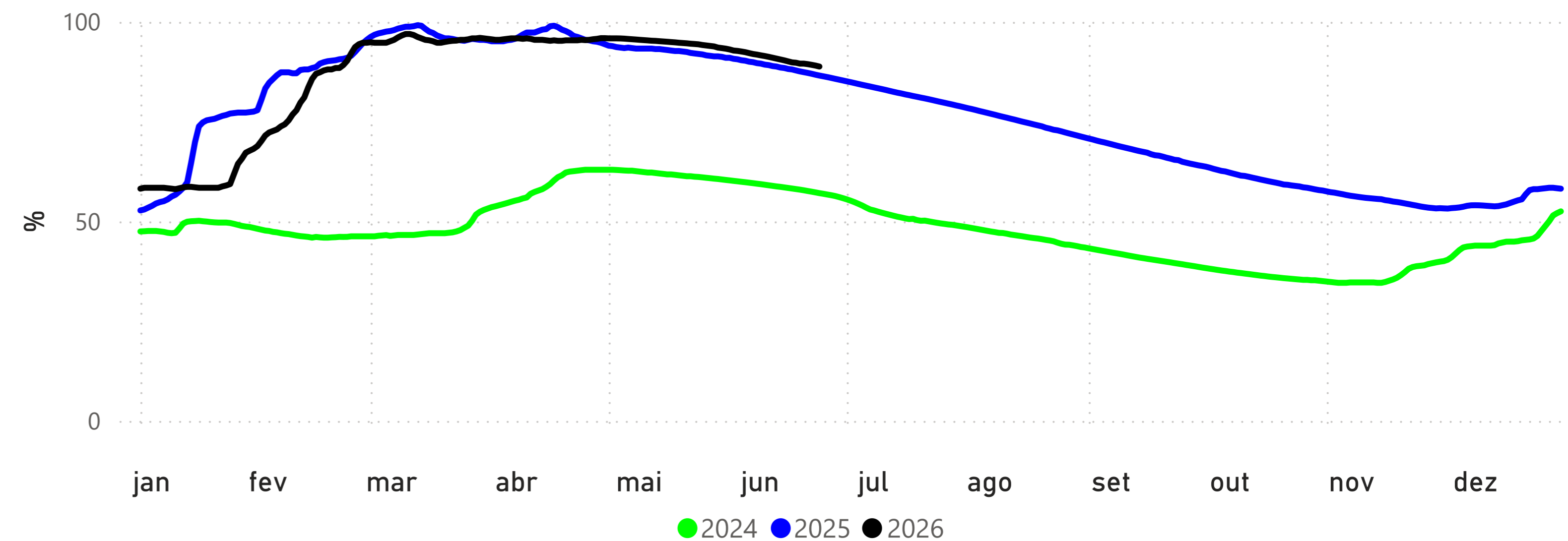

POUSADA TAIAMÃ (Ex-Porto Jofre) - (66710000)

RIO CUIABÁ -> Cota 95% = 258 cm Cota 5% = 558 cm

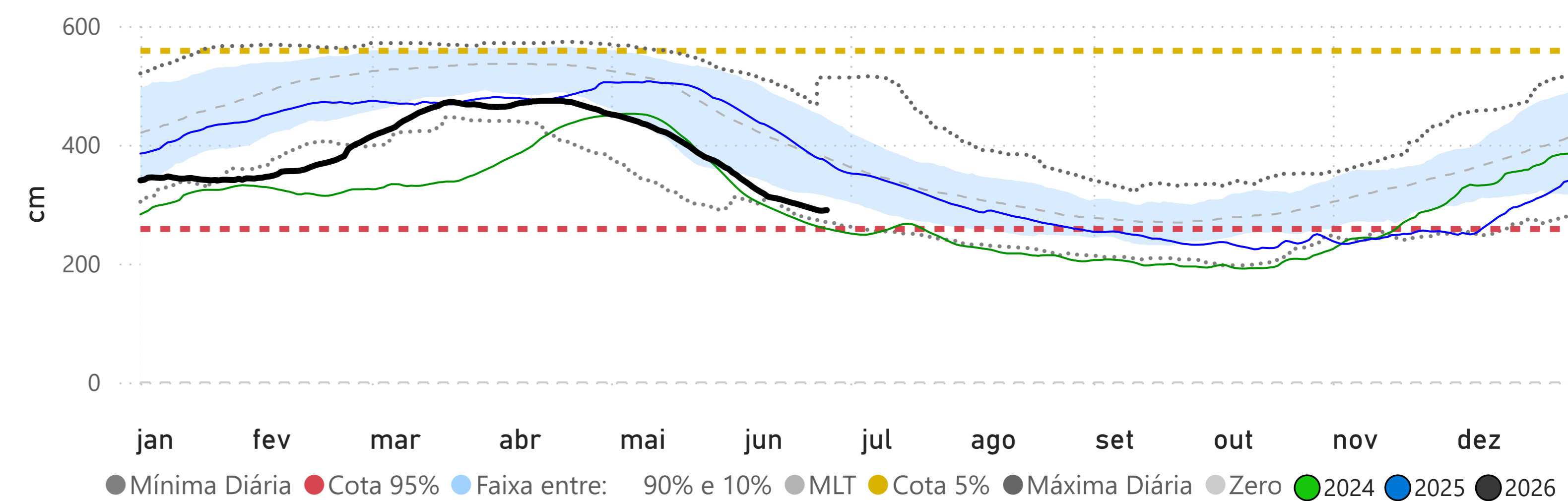

Fonte: Hidrotelemetria/ANA e ONS

PALMEIRAS - (66941000)

RIO AQUIDAUANA -> Cota 95% = 141 cm Cota 5% = 416 cm

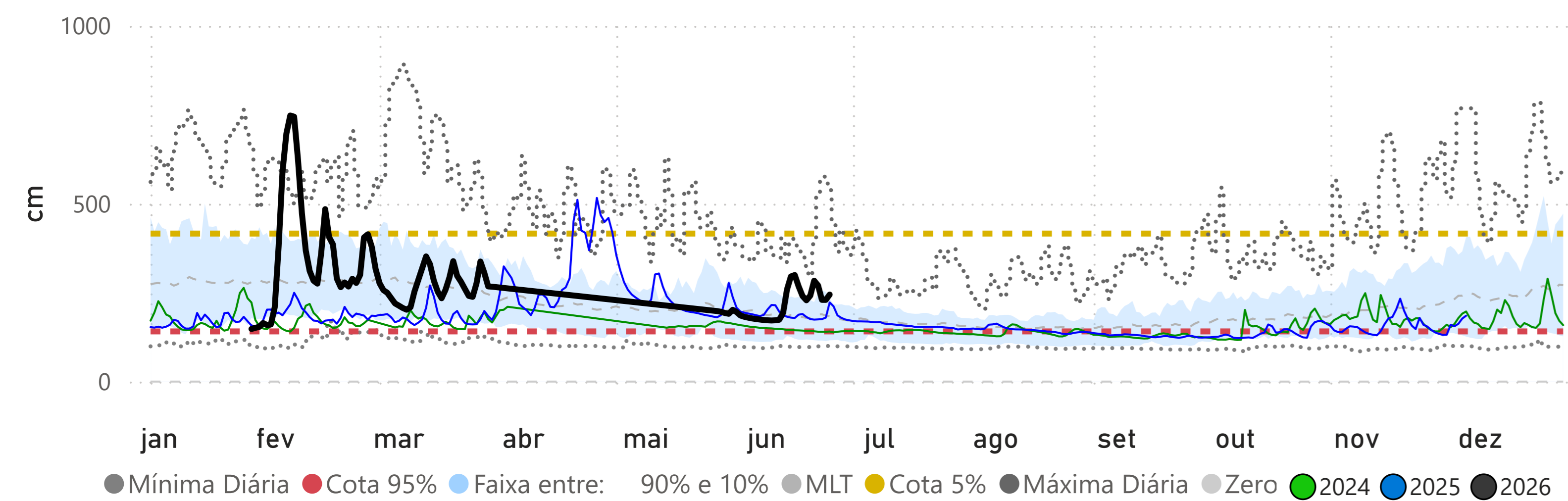

COXIM - (66870000)

RIO TAQUARI -> Cota 95% = 348 cm Cota 5% = 481 cm

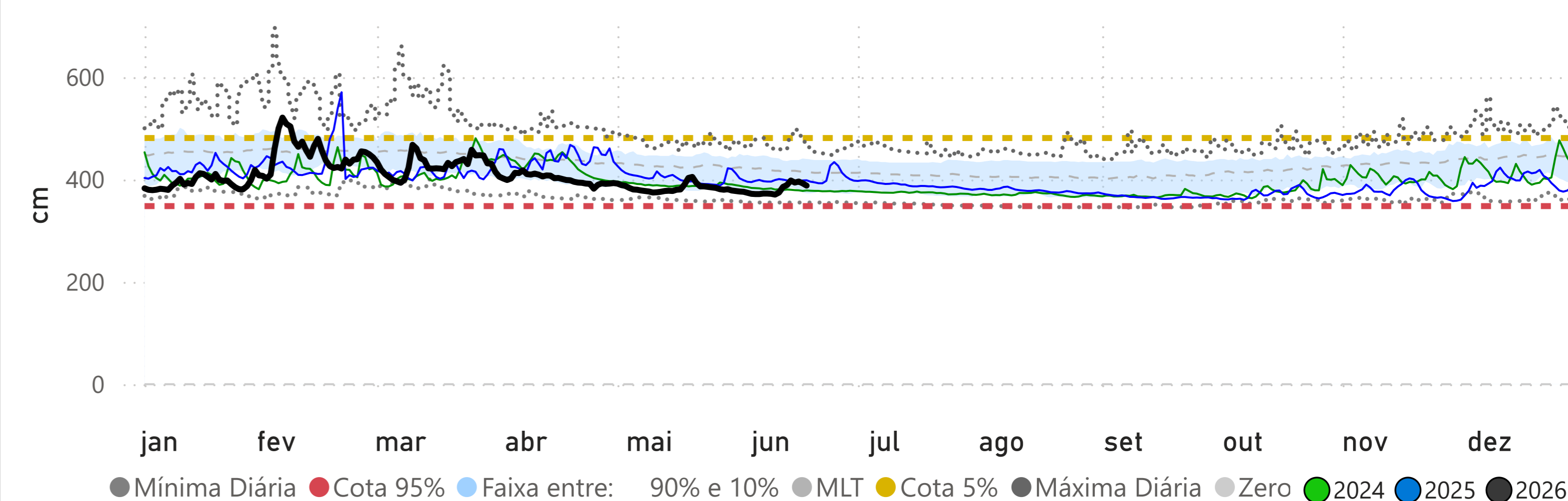

MIRANDA - (66910000)

RIO MIRANDA -> Cota 95% = 112 cm Cota 5% = 658 cm

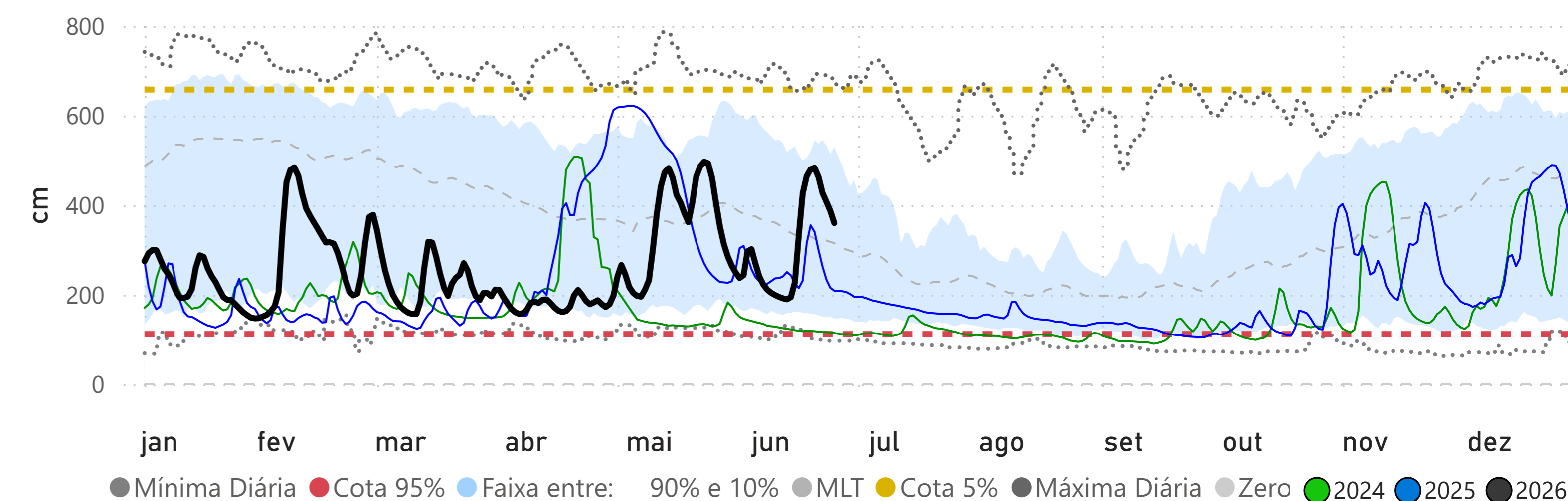

PORTO ESPERANÇA - (66960008)

RIO PARAGUAI -> Cota 95% = -34 cm Cota 5% = 544 cm

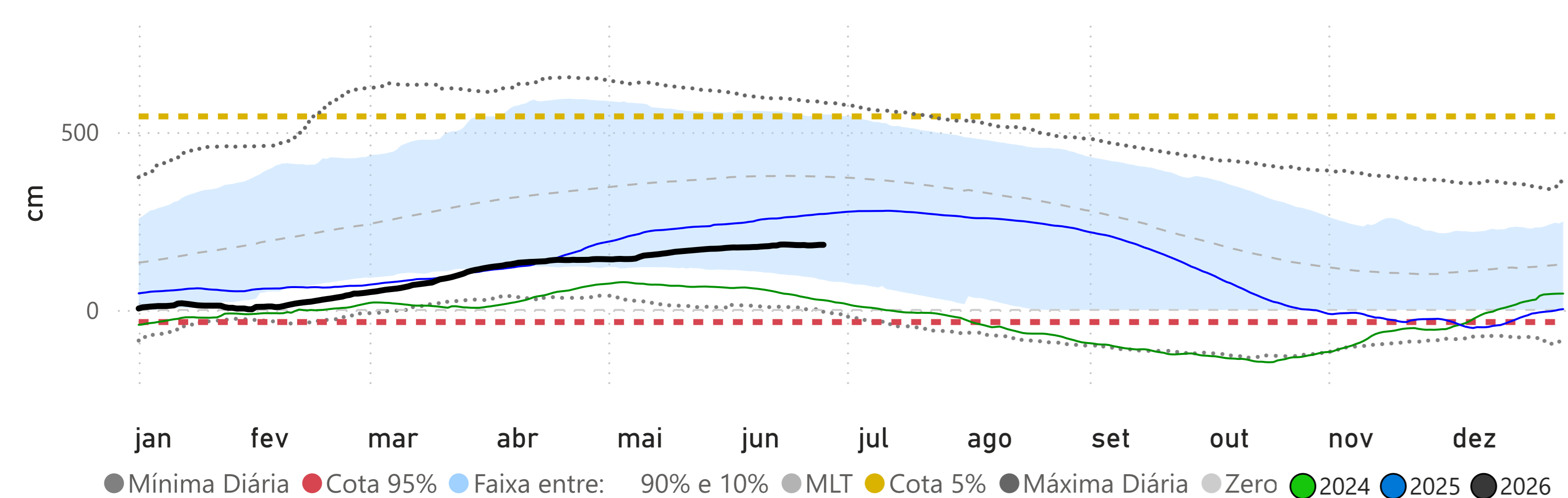

PORTO MURTINHO - (67100000)

RIO PARAGUAI -> Cota 95% = 173 cm Cota 5% = 700 cm

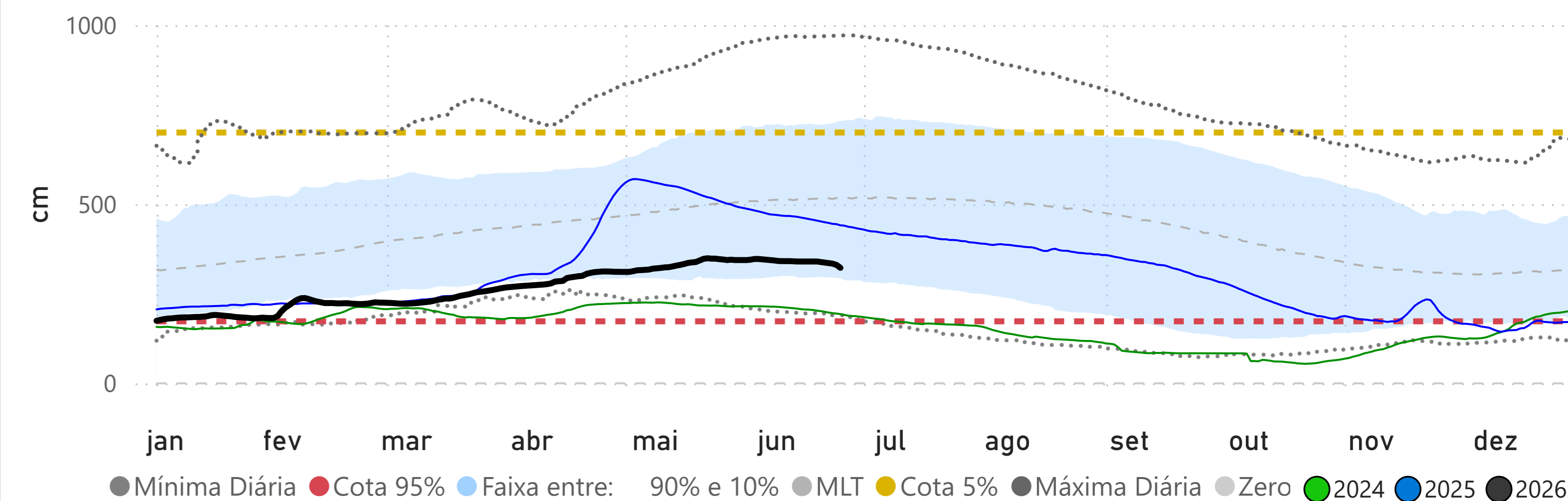

Fonte: Hidrotelemetria/ANA