

(66070004) CÁCERES (DNPVN)
(66070004) CÁCERES (DNPVN)

Data	Nível (cm)	Referência	Limite (cm)	Diferença (cm)
05/06/2026	177	Normal	214	-37
06/06/2026	174	Normal	214	-40
07/06/2026	170	Normal	214	-44
08/06/2026	167	Normal	214	-47
09/06/2026	163	Normal	214	-51

(66010000) BARRA DO BUGRES
(66010000) BARRA DO BUGRES

Data	Nível (cm)	Referência	Limite (cm)	Diferença (cm)
05/06/2026	87	Normal	82	5
06/06/2026	85	Normal	82	3
07/06/2026	84	Normal	82	2
08/06/2026	83	Normal	82	1
09/06/2026	82	Normal	82	-

UHE Manso
RIO MANSO

Data	Afluência (m³/s)	Defluência (m³/s)	Volume Útil (%)
04/06/2026	58	108	92,79
05/06/2026	62	112	92,64
06/06/2026	53	120	92,45
07/06/2026	62	120	92,28
08/06/2026	53	120	92,08

(66280000) BARÃO DE MELGAÇO
(66280000) BARÃO DE MELGAÇO

Data	Nível (cm)	Referência	Limite (cm)	Diferença (cm)
05/06/2026	s/inf	-	-	-
06/06/2026	s/inf	-	-	-
07/06/2026	s/inf	-	-	-
08/06/2026	s/inf	-	-	-
09/06/2026	s/inf	-	-	-

Telemetria Inoperante

(66120000) PORTO CONCEIÇÃO
(66120000) PORTO CONCEIÇÃO

Data	Nível (cm)	Referência	Limite (cm)	Diferença (cm)
05/06/2026	471	Normal	455	16
06/06/2026	470	Normal	455	15
07/06/2026	470	Normal	455	15
08/06/2026	469	Normal	455	14
09/06/2026	467	Normal	455	12

(66710000) POUSADA TAIAMÃ (Ex-Porto Jofre)
(66710000) POUSADA TAIAMÃ (Ex-Porto Jofre)

Data	Nível (cm)	Referência	Limite (cm)	Diferença (cm)
05/06/2026	s/inf	-	-	-
06/06/2026	s/inf	-	-	-
07/06/2026	s/inf	-	-	-
08/06/2026	s/inf	-	-	-
09/06/2026	s/inf	-	-	-

Telemetria Inoperante

(66825000) LADÁRIO (BASE NAVAL)
(66825000) LADÁRIO (BASE NAVAL)

Data	Nível (cm)	Referência	Limite (cm)	Diferença (cm)
05/06/2026	238	Normal	99	139
06/06/2026	239	Normal	99	140
07/06/2026	239	Normal	99	140
08/06/2026	240	Normal	99	141
09/06/2026	235	Normal	99	136

(66870000) COXIM
(66870000) COXIM

Data	Nível (cm)	Referência	Limite (cm)	Diferença (cm)
05/06/2026	s/inf	-	-	-
06/06/2026	s/inf	-	-	-
07/06/2026	s/inf	-	-	-
08/06/2026	s/inf	-	-	-
09/06/2026	s/inf	-	-	-

Telemetria Inoperante

(66960008) PORTO ESPERANÇA
(66960008) PORTO ESPERANÇA

Data	Nível (cm)	Referência	Limite (cm)	Diferença (cm)
05/06/2026	176	Normal	245	-69
06/06/2026	176	Normal	245	-69
07/06/2026	177	Normal	245	-68
08/06/2026	177	Normal	245	-68
09/06/2026	178	Normal	245	-67

(67100000) PORTO MURTINHO
(67100000) PORTO MURTINHO

Data	Nível (cm)	Referência	Limite (cm)	Diferença (cm)
05/06/2026	s/inf	-	-	-
06/06/2026	s/inf	-	-	-
07/06/2026	s/inf	-	-	-
08/06/2026	s/inf	-	-	-
09/06/2026	s/inf	-	-	-

Telemetria Inoperante

(66910000) MIRANDA
(66910000) MIRANDA

Data	Nível (cm)	Referência	Limite (cm)	Diferença (cm)
05/06/2026	269	Normal	267	2
06/06/2026	240	Normal	267	-27
07/06/2026	223	Normal	267	-44
08/06/2026	211	Normal	267	-56
09/06/2026	205	Normal	267	-62

(66941000) PALMEIRAS
(66941000) PALMEIRAS

Data	Nível (cm)	Referência	Limite (cm)	Diferença (cm)
05/06/2026	177	Normal	195	-18
06/06/2026	176	Normal	195	-19
07/06/2026	174	Normal	195	-21
08/06/2026	173	Normal	195	-22
09/06/2026	172	Normal	195	-23

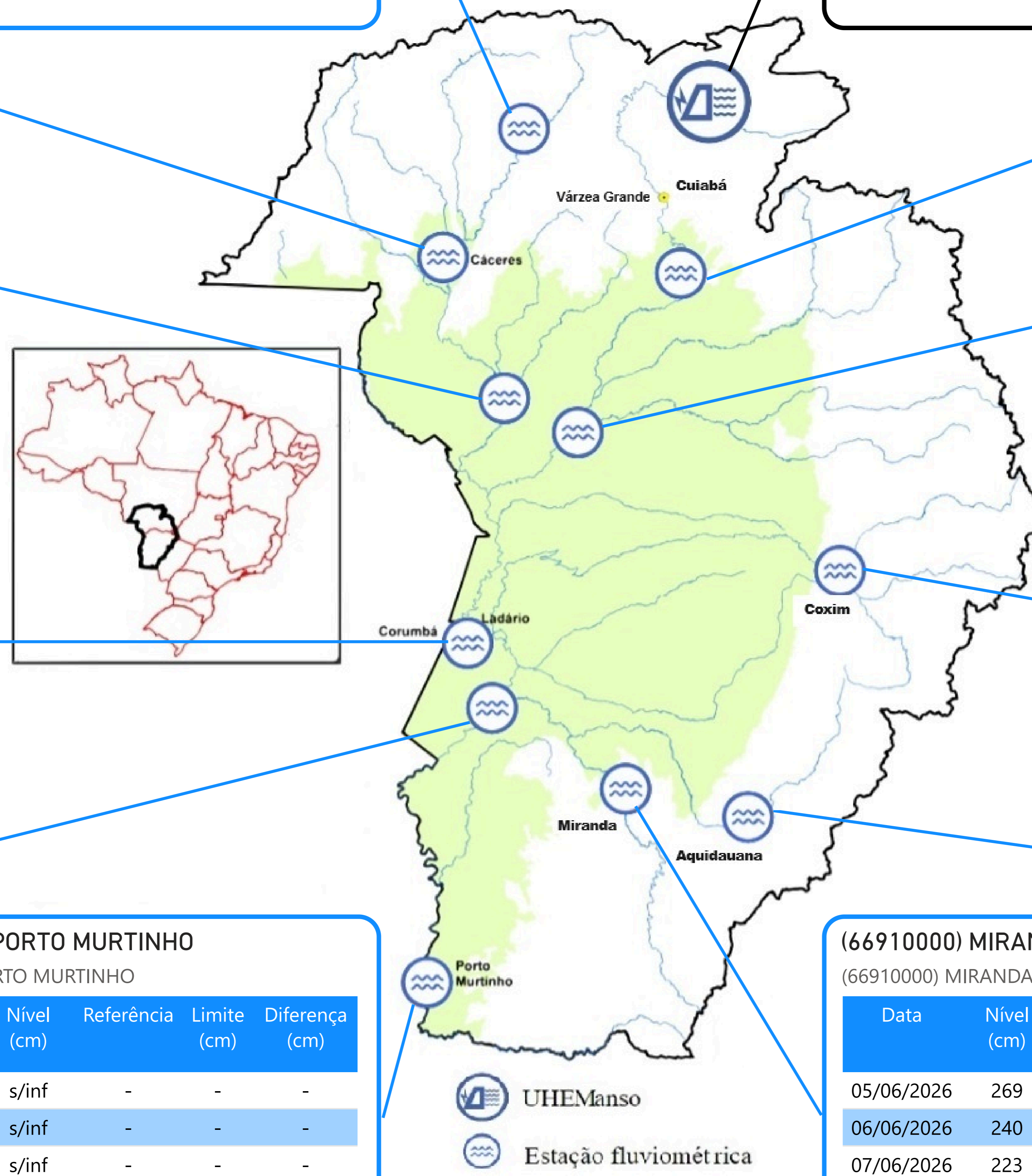

Fonte: Hidrotelemetria/ANA e ONS

PRECIPITAÇÃO ACUMULADA MENSAL - BACIA DO PARAGUAI (BOLÍVIA, PARAGUAI E BRASIL)

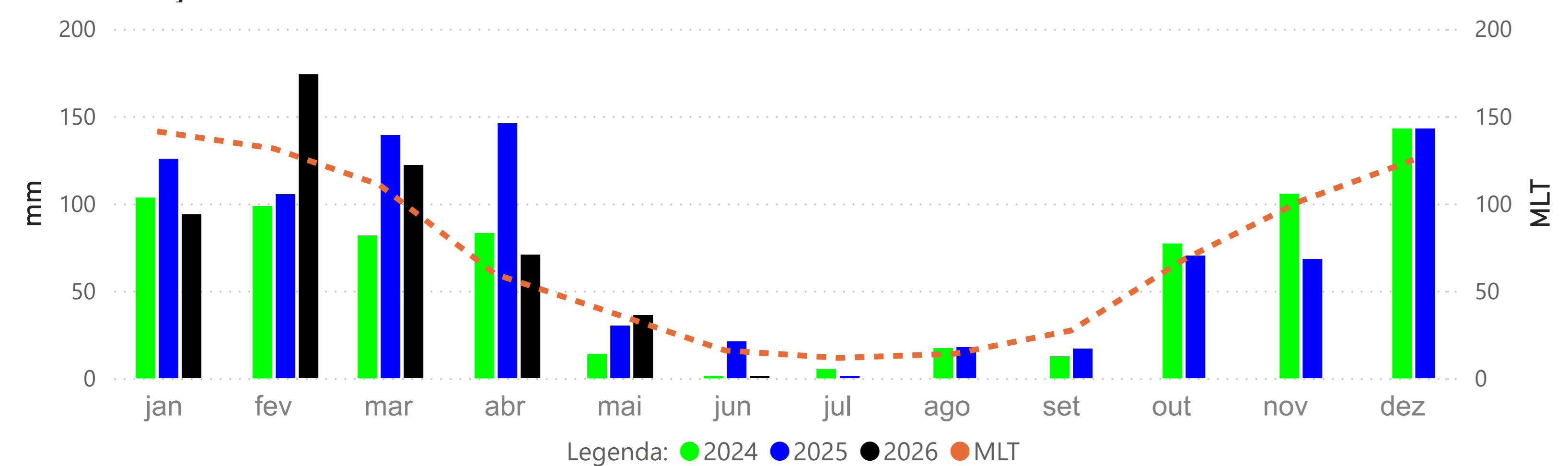

PRECIPITAÇÃO ACUMULADA MENSAL - BACIA DO PARAGUAI (BRASIL)

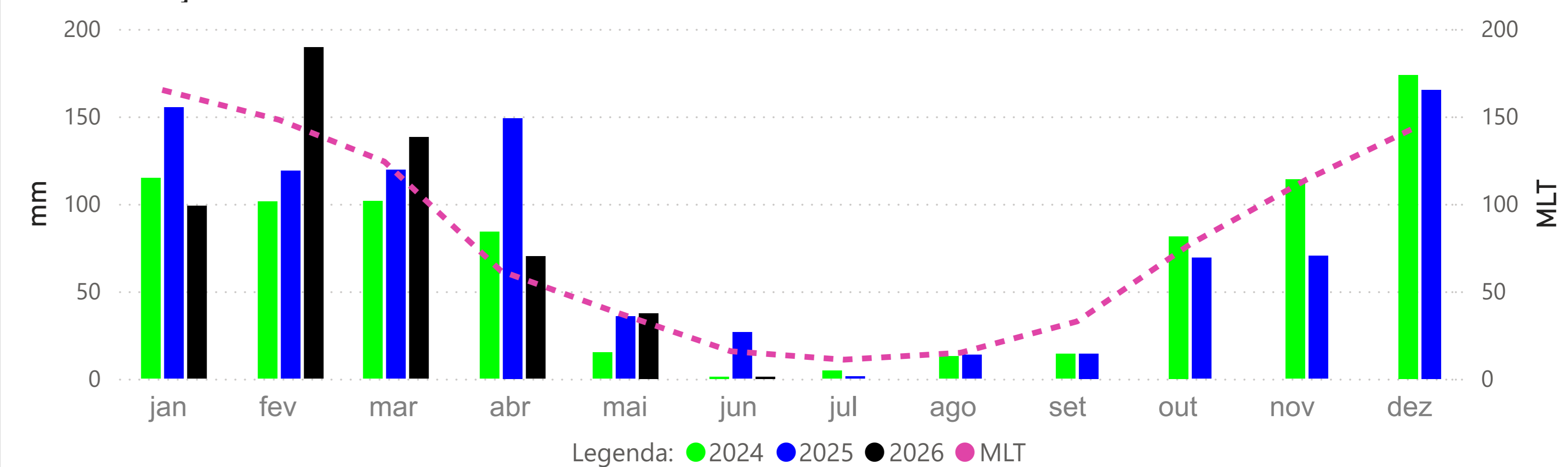

BARRA DO BUGRES - (66010000)

RIO PARAGUAI -> Cota 95% = 50 cm Cota 5% = 465 cm

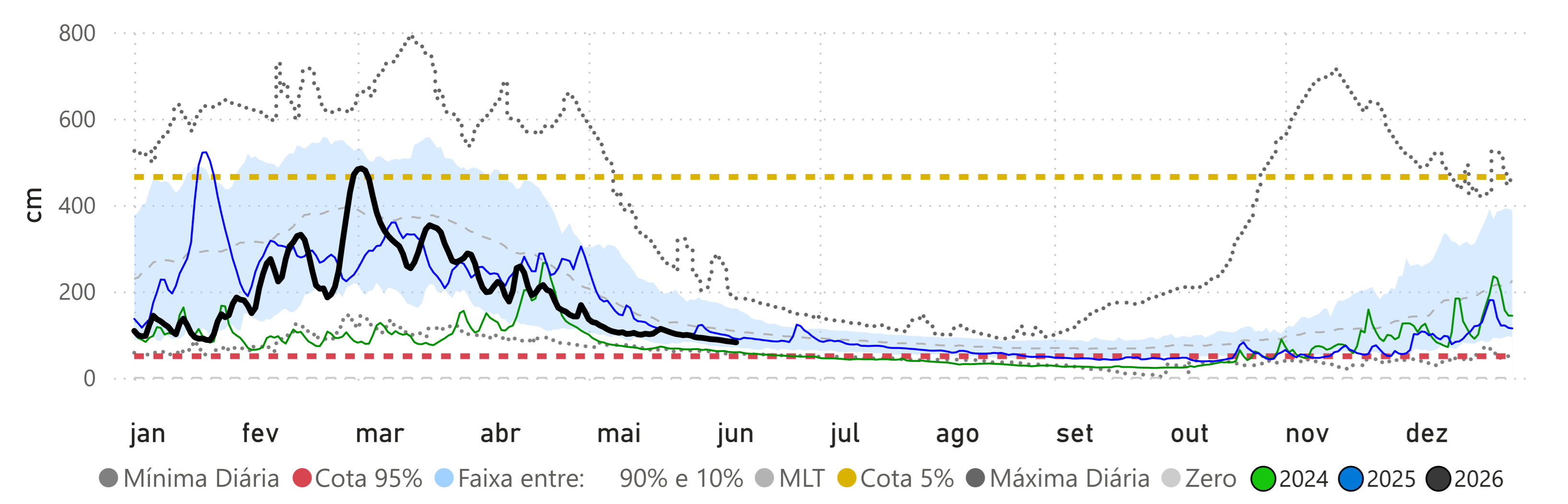

CÁCERES (DNPVN) - (66070004)

RIO PARAGUAI -> Cota 95% = 70 cm Cota 5% = 492 cm

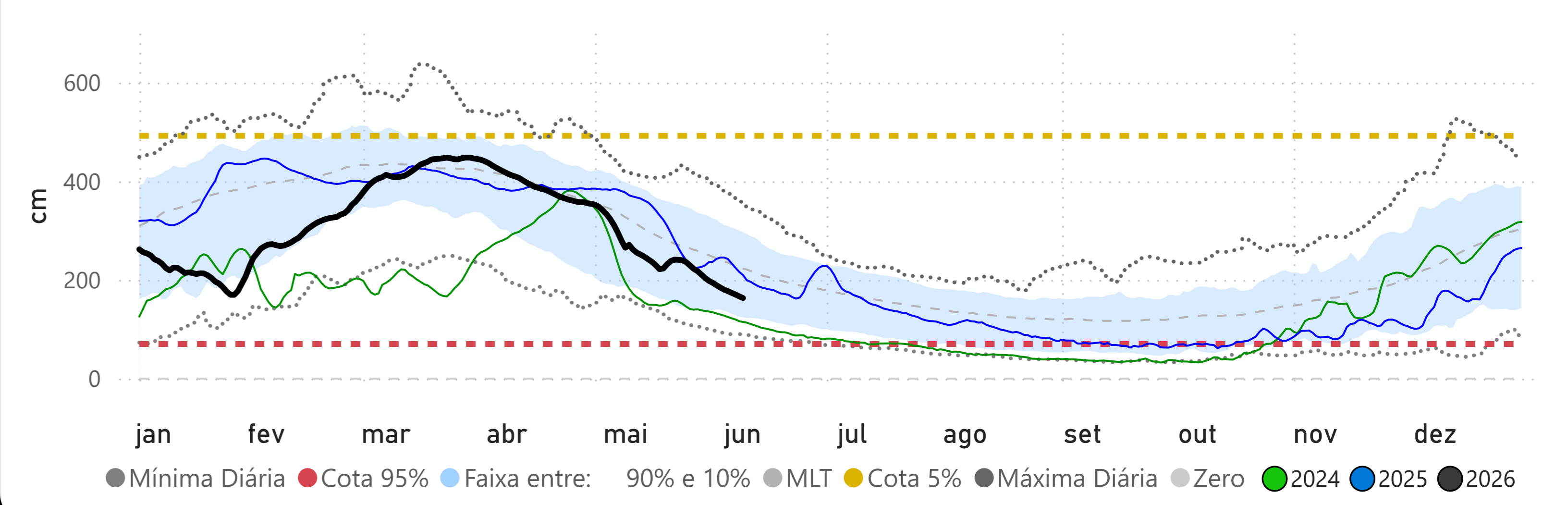

PORTO CONCEIÇÃO - (66120000)

RIO PARAGUAI -> Cota 95% = 293 cm Cota 5% = 536 cm

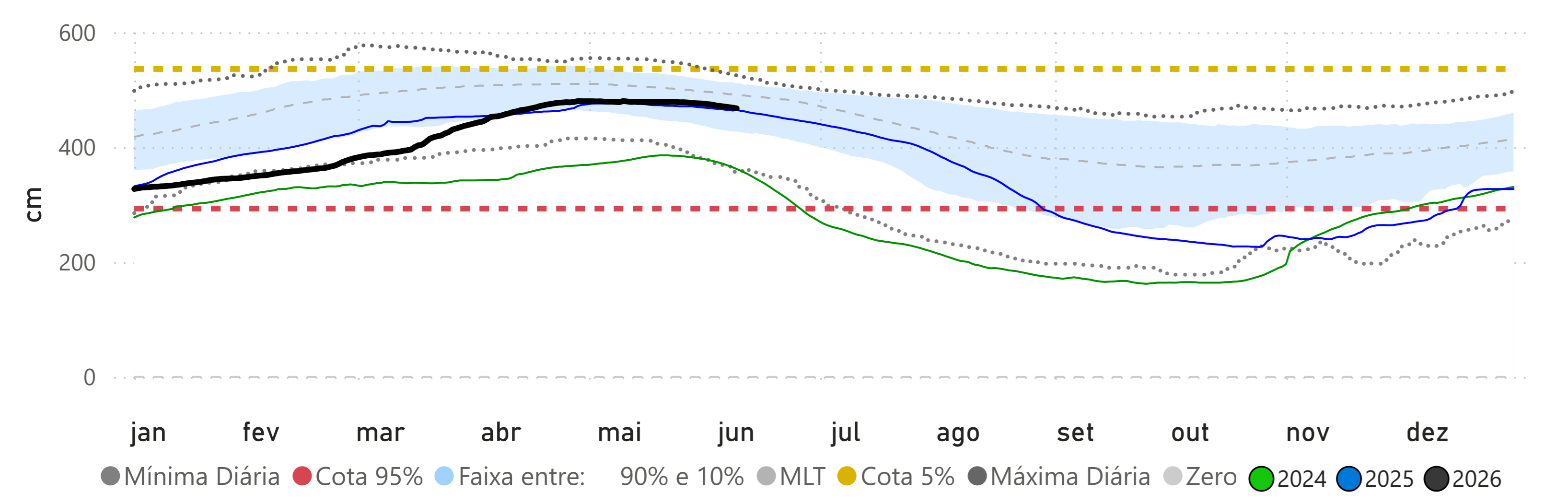

Fonte: Hidrotelemetria/ANA e MERGE/INPE

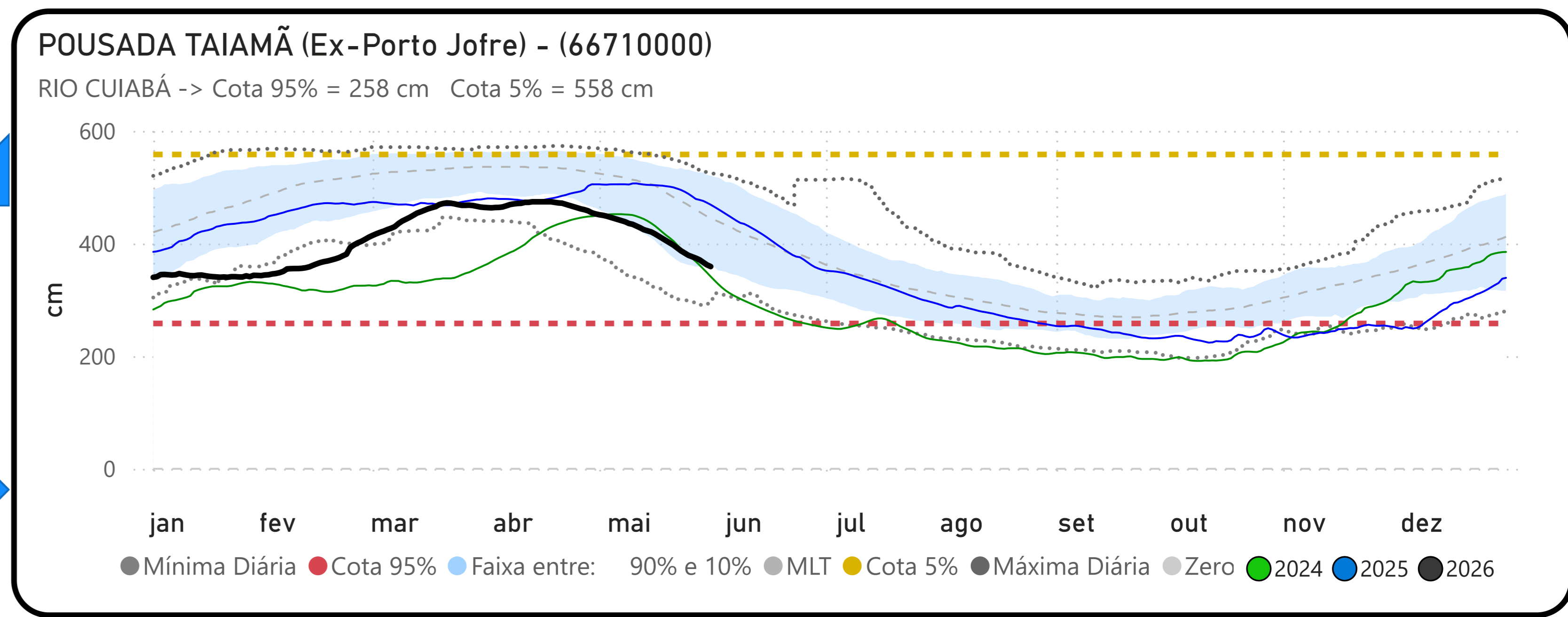
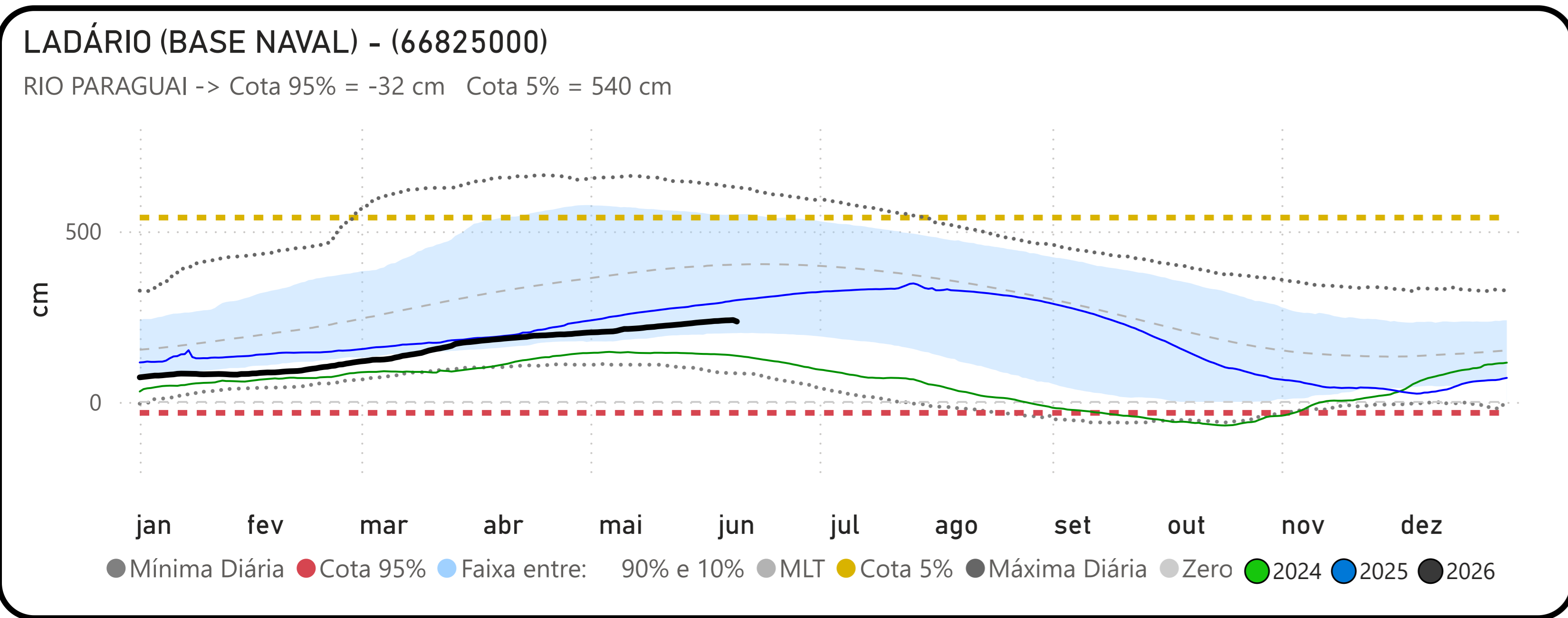
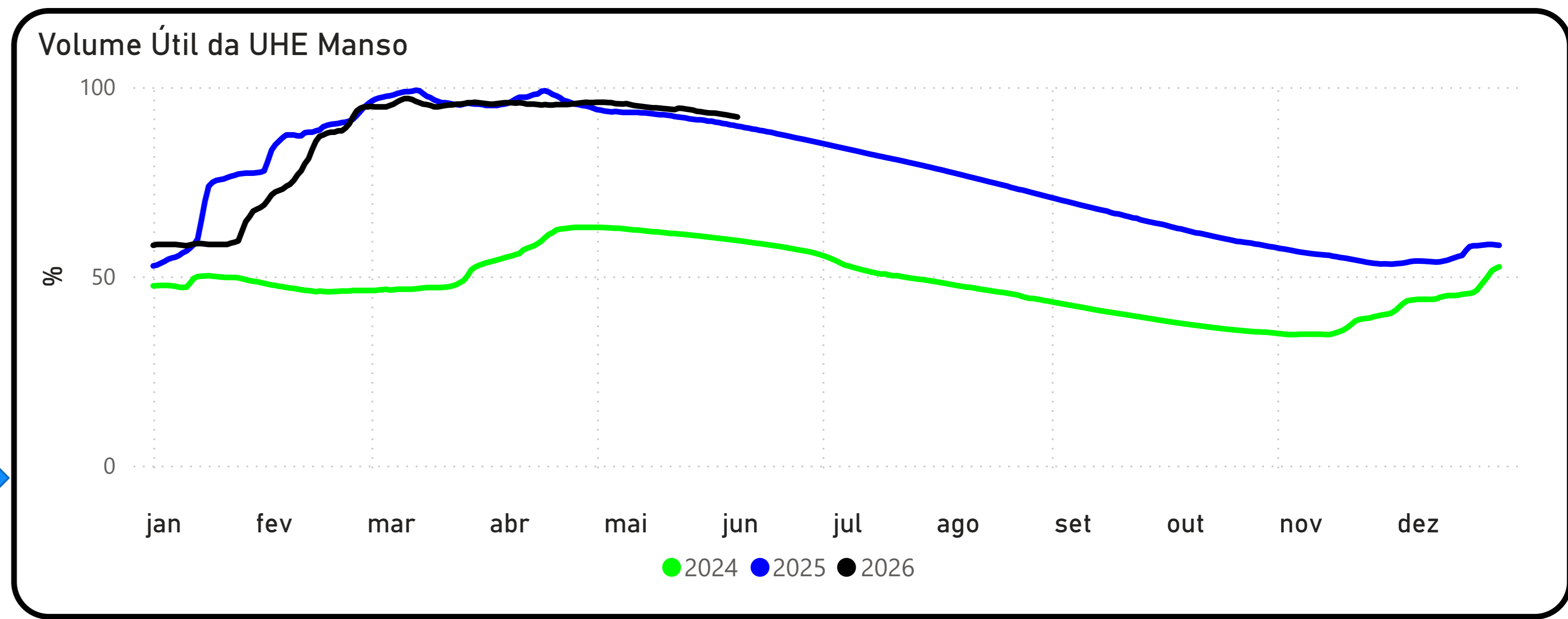
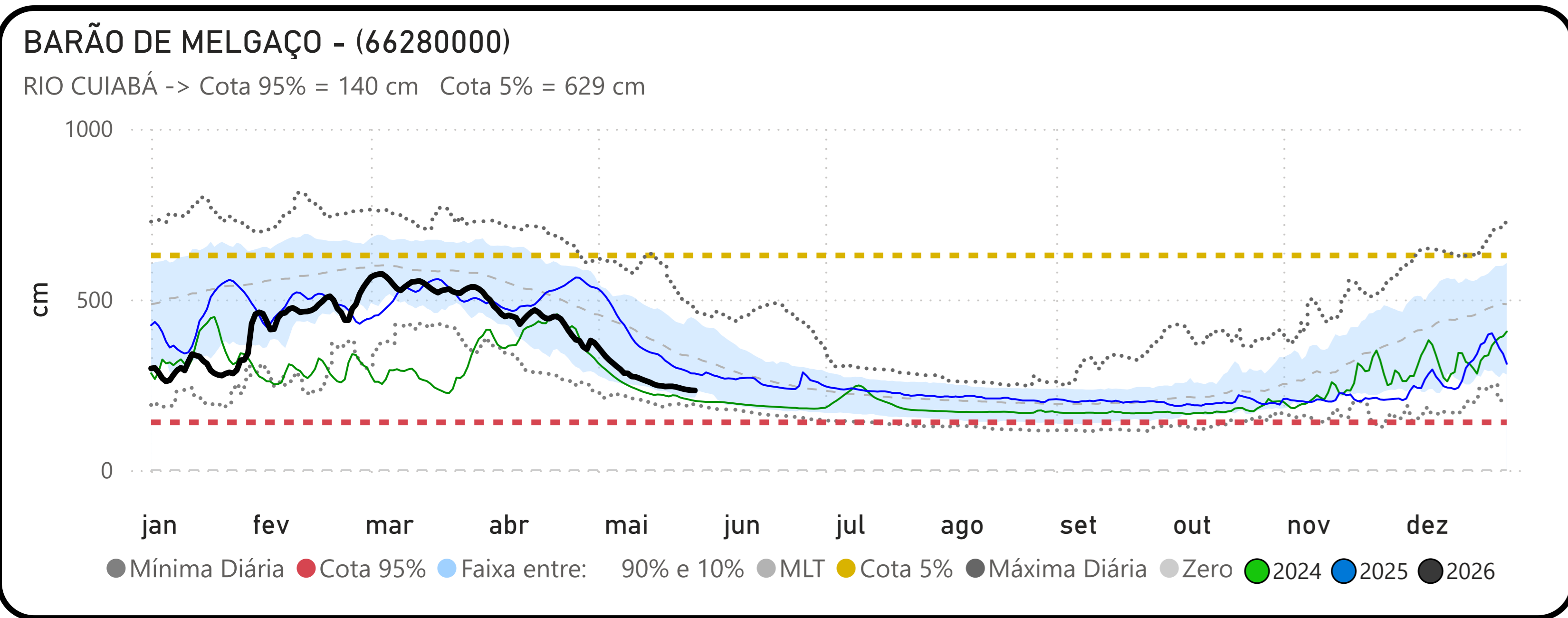

Fonte: Hidrotelemetria/ANA e ONS

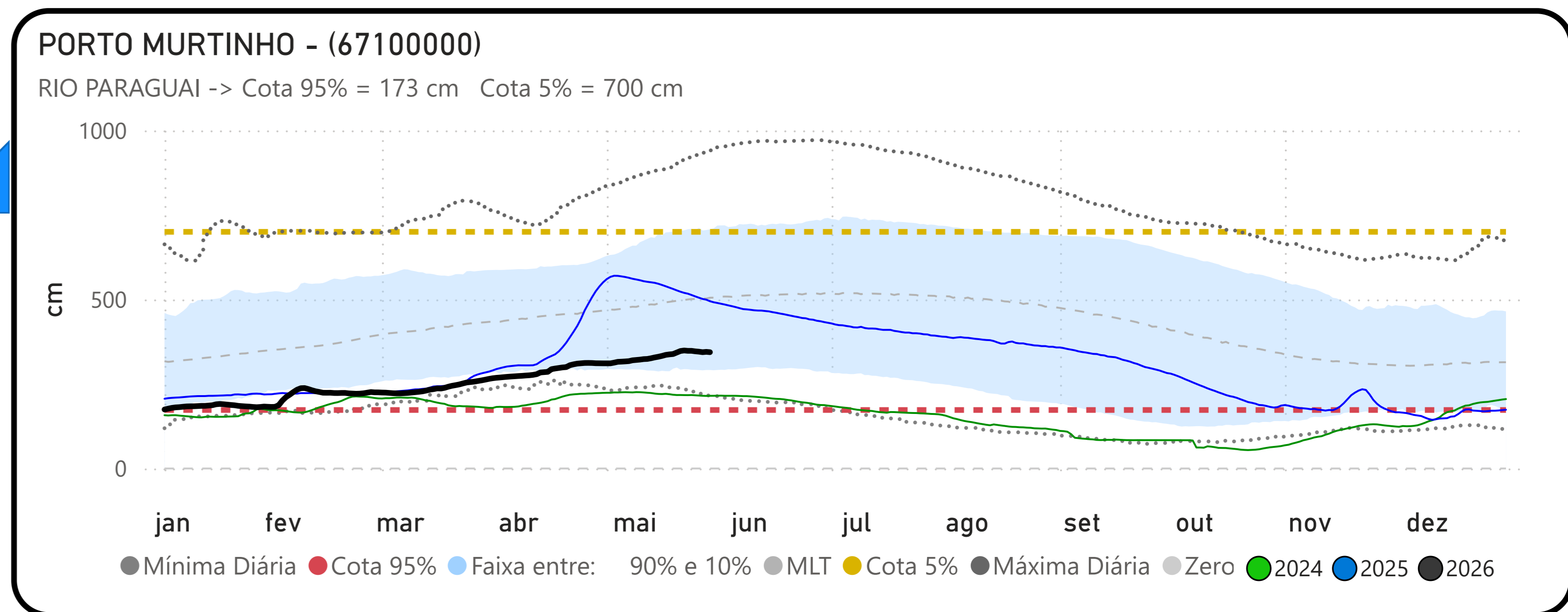
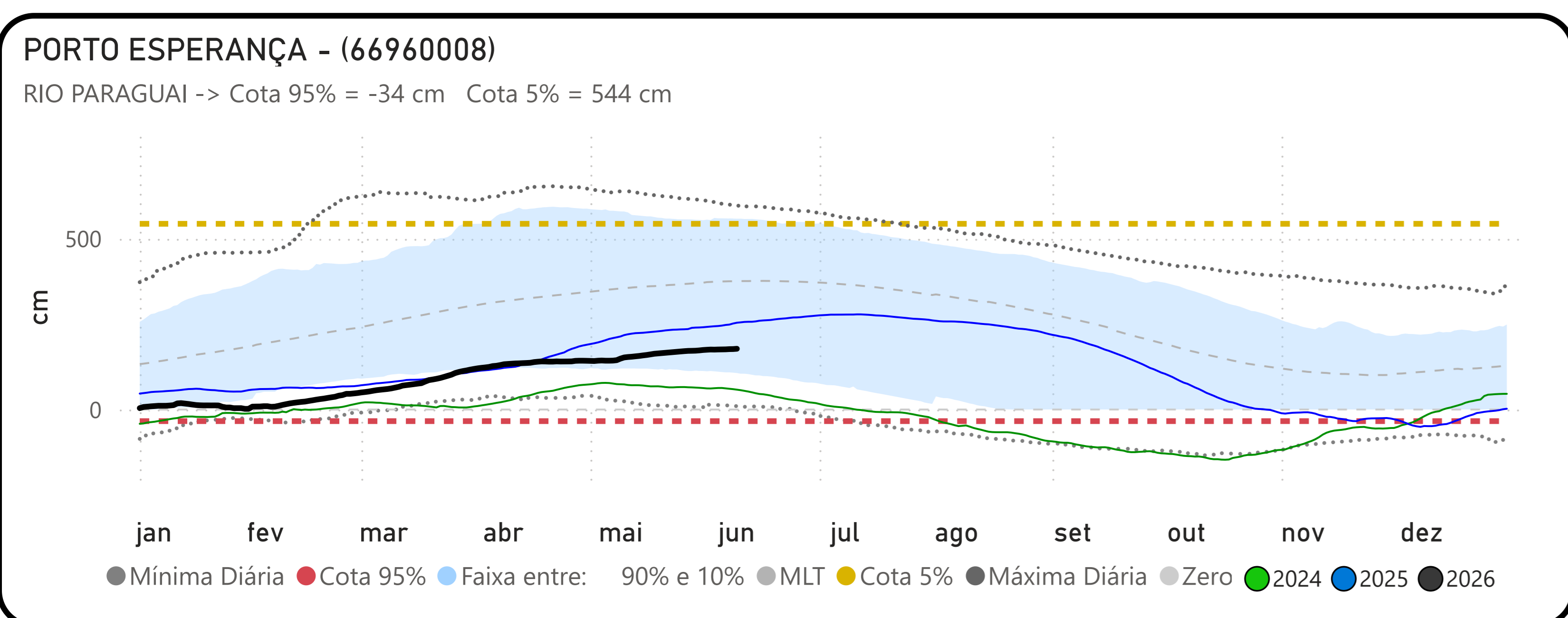
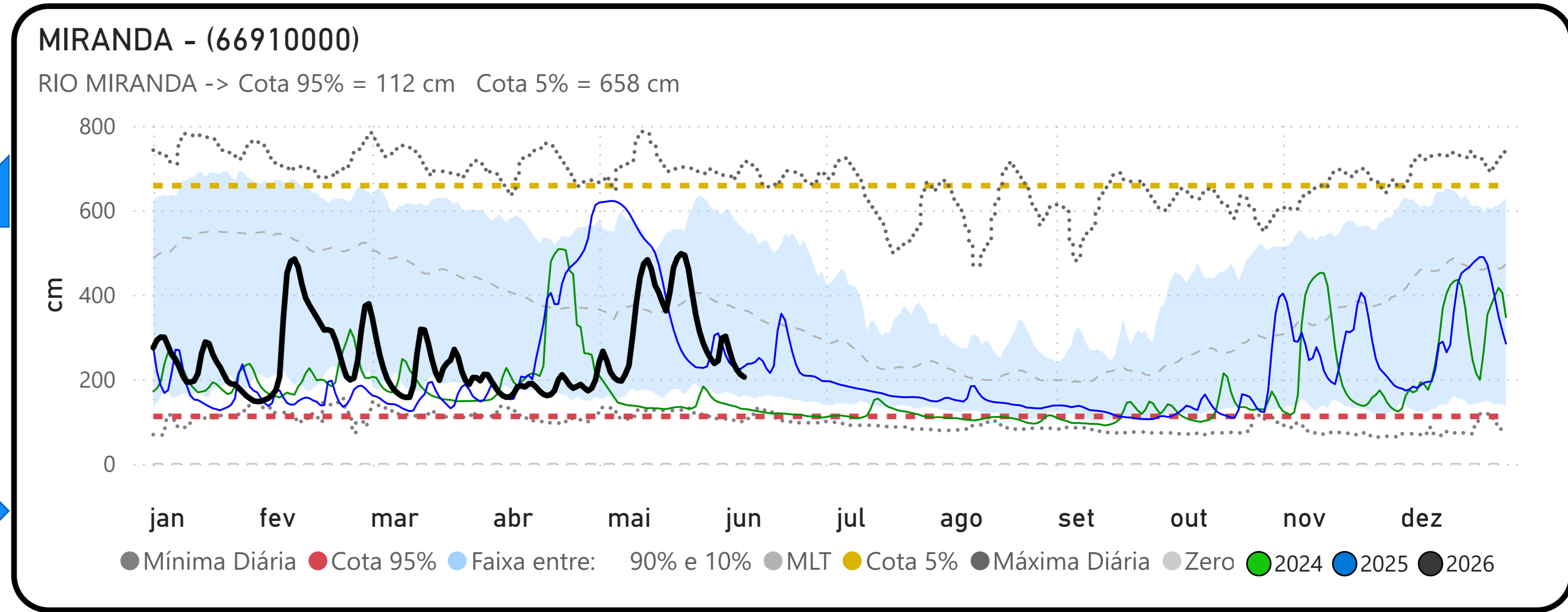
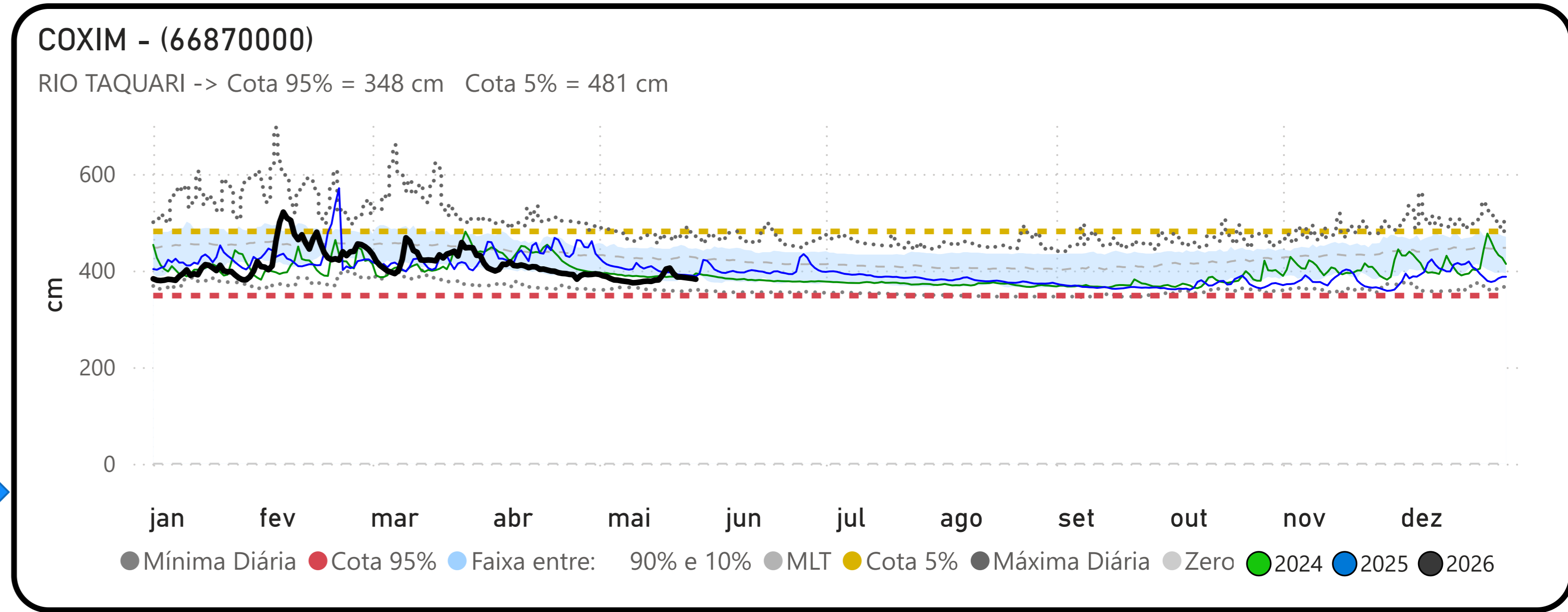
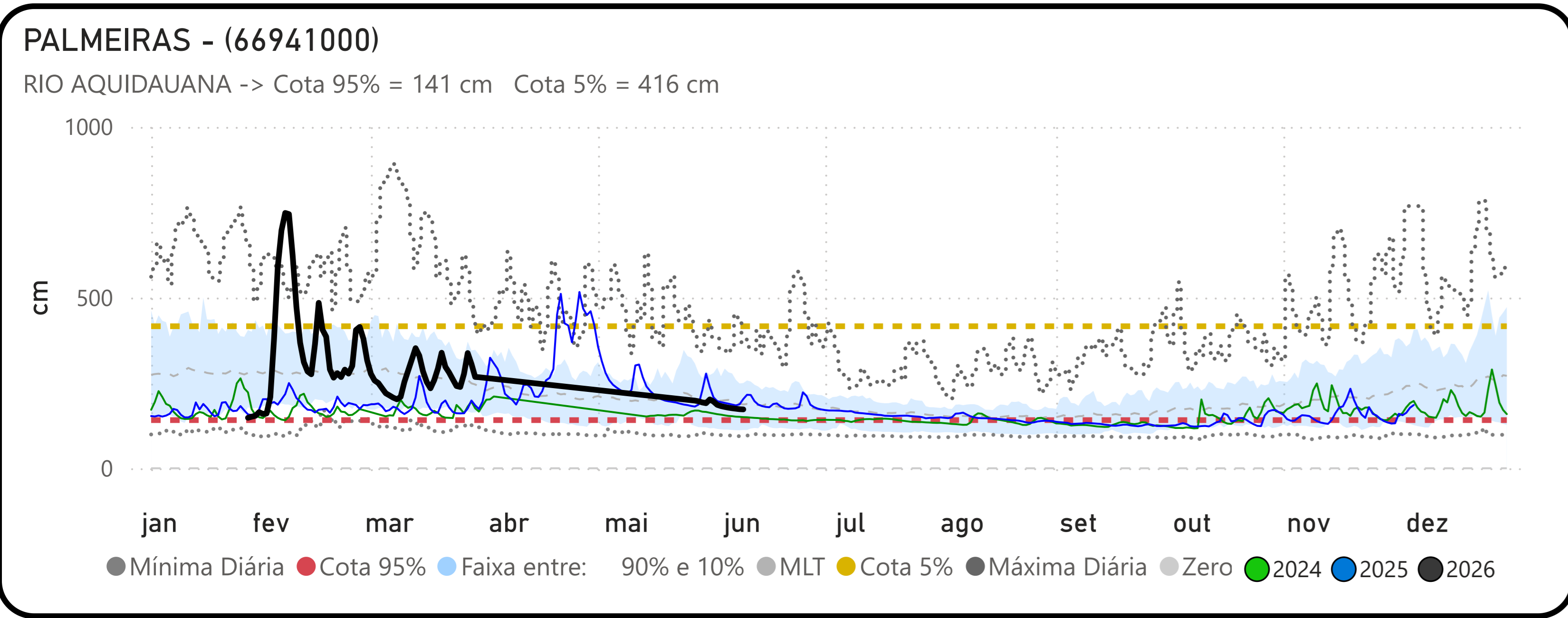

Fonte: Hidrotelemetria/ANA