

(66070004) CÁCERES (DNPVN)
(66070004) CÁCERES (DNPVN)

Data	Nível (cm)	Referência	Limite (cm)	Diferença (cm)
28/05/2026	218	Normal	214	4
29/05/2026	211	Normal	214	-3
30/05/2026	204	Normal	214	-10
31/05/2026	198	Normal	214	-16
01/06/2026	195	Normal	214	-19

(66010000) BARRA DO BUGRES
(66010000) BARRA DO BUGRES

Data	Nível (cm)	Referência	Limite (cm)	Diferença (cm)
28/05/2026	98	Normal	82	16
29/05/2026	94	Normal	82	12
30/05/2026	93	Normal	82	11
31/05/2026	92	Normal	82	10
01/06/2026	91	Normal	82	9

UHE Manso
RIO MANSO

Data	Afluência (m³/s)	Defluência (m³/s)	Volume Útil (%)
27/05/2026	56	106	93,91
28/05/2026	67	109	93,79
29/05/2026	57	115	93,62
30/05/2026	58	108	93,47
31/05/2026	48	106	93,30

(66280000) BARÃO DE MELGAÇO
(66280000) BARÃO DE MELGAÇO

Data	Nível (cm)	Referência	Limite (cm)	Diferença (cm)
28/05/2026	s/inf	-	-	-
29/05/2026	s/inf	-	-	-
30/05/2026	s/inf	-	-	-
31/05/2026	s/inf	-	-	-
01/06/2026	s/inf	-	-	-

Telemetria Inoperante

(66120000) PORTO CONCEIÇÃO
(66120000) PORTO CONCEIÇÃO

Data	Nível (cm)	Referência	Limite (cm)	Diferença (cm)
28/05/2026	477	Normal	455	22
29/05/2026	476	Normal	455	21
30/05/2026	476	Normal	455	21
31/05/2026	476	Normal	455	21
01/06/2026	475	Normal	455	20

(66710000) POUSADA TAIAMÃ (Ex-Porto Jofre)
(66710000) POUSADA TAIAMÃ (Ex-Porto Jofre)

Data	Nível (cm)	Referência	Limite (cm)	Diferença (cm)
28/05/2026	s/inf	-	-	-
29/05/2026	s/inf	-	-	-
30/05/2026	s/inf	-	-	-
31/05/2026	s/inf	-	-	-
01/06/2026	s/inf	-	-	-

Telemetria Inoperante

(66825000) LADÁRIO (BASE NAVAL)
(66825000) LADÁRIO (BASE NAVAL)

Data	Nível (cm)	Referência	Limite (cm)	Diferença (cm)
28/05/2026	231	Normal	99	132
29/05/2026	232	Normal	99	133
30/05/2026	233	Normal	99	134
31/05/2026	234	Normal	99	135
01/06/2026	235	Normal	99	136

(66870000) COXIM
(66870000) COXIM

Data	Nível (cm)	Referência	Limite (cm)	Diferença (cm)
28/05/2026	s/inf	-	-	-
29/05/2026	s/inf	-	-	-
30/05/2026	s/inf	-	-	-
31/05/2026	s/inf	-	-	-
01/06/2026	s/inf	-	-	-

Telemetria Inoperante

(66960008) PORTO ESPERANÇA
(66960008) PORTO ESPERANÇA

Data	Nível (cm)	Referência	Limite (cm)	Diferença (cm)
28/05/2026	172	Normal	245	-73
29/05/2026	172	Normal	245	-73
30/05/2026	173	Normal	245	-72
31/05/2026	174	Normal	245	-71
01/06/2026	175	Normal	245	-70

(67100000) PORTO MURTINHO
(67100000) PORTO MURTINHO

Data	Nível (cm)	Referência	Limite (cm)	Diferença (cm)
28/05/2026	345	Normal	437	-92
29/05/2026	344	Normal	437	-93
30/05/2026	s/inf	-	-	-
31/05/2026	s/inf	-	-	-
01/06/2026	s/inf	-	-	-

(66910000) MIRANDA
(66910000) MIRANDA

Data	Nível (cm)	Referência	Limite (cm)	Diferença (cm)
28/05/2026	314	Normal	267	47
29/05/2026	285	Normal	267	18
30/05/2026	265	Normal	267	-2
31/05/2026	249	Normal	267	-18
01/06/2026	239	Normal	267	-28

(66941000) PALMEIRAS
(66941000) PALMEIRAS

Data	Nível (cm)	Referência	Limite (cm)	Diferença (cm)
28/05/2026	196	Normal	195	1
29/05/2026	193	Normal	195	-2
30/05/2026	191	Normal	195	-4
31/05/2026	202	Normal	195	7
01/06/2026	199	Normal	195	4

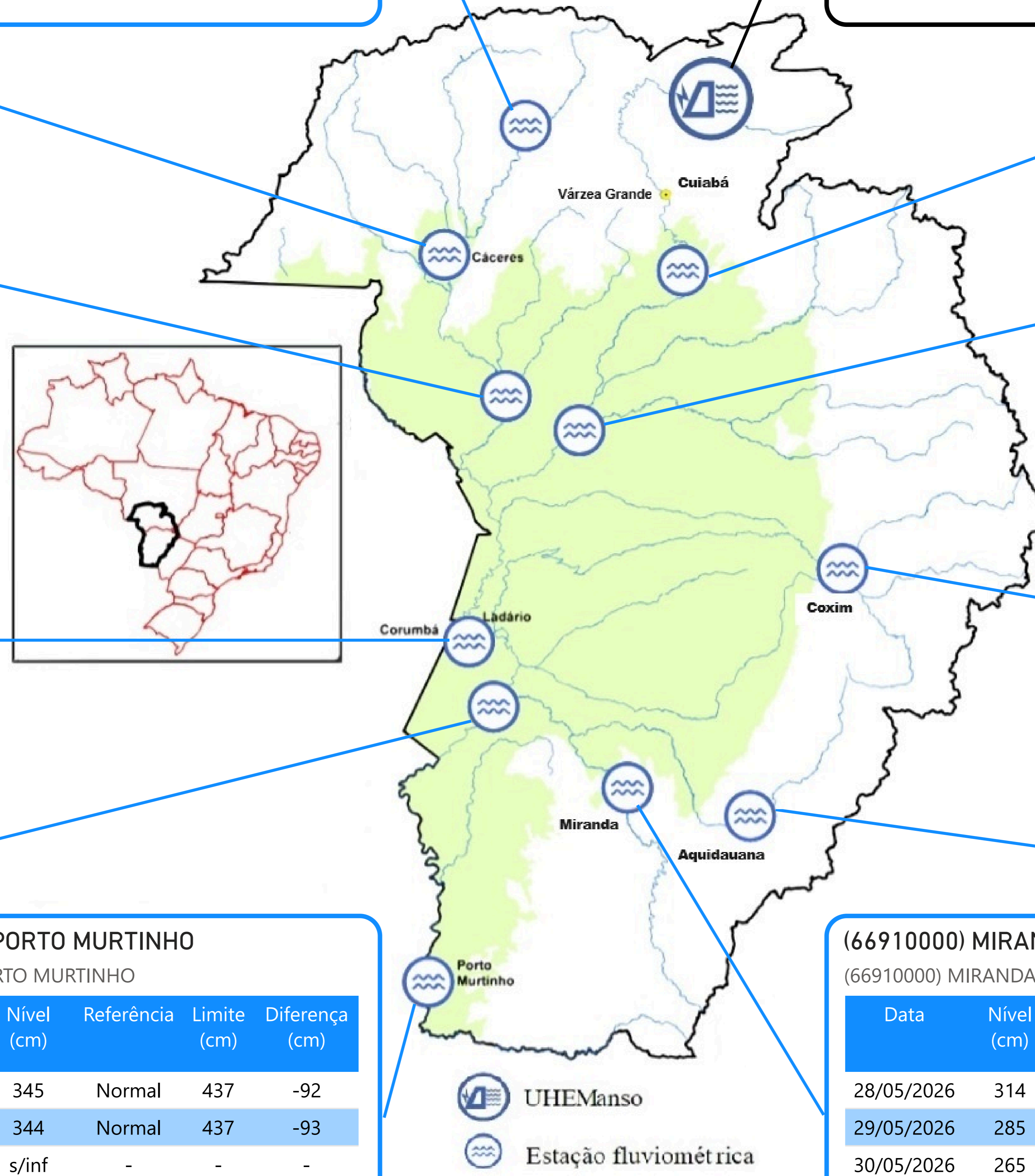

Fonte: Hidrotelemetria/ANA e ONS

PRECIPITAÇÃO ACUMULADA MENSAL - BACIA DO PARAGUAI (BOLÍVIA, PARAGUAI E BRASIL)

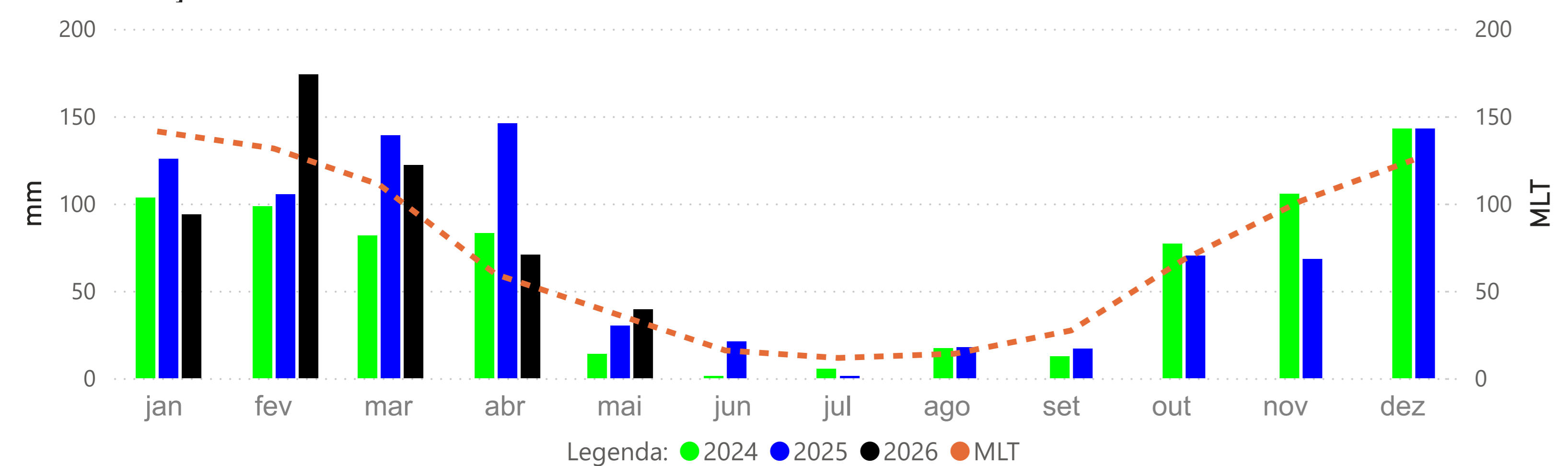

PRECIPITAÇÃO ACUMULADA MENSAL - BACIA DO PARAGUAI (BRASIL)

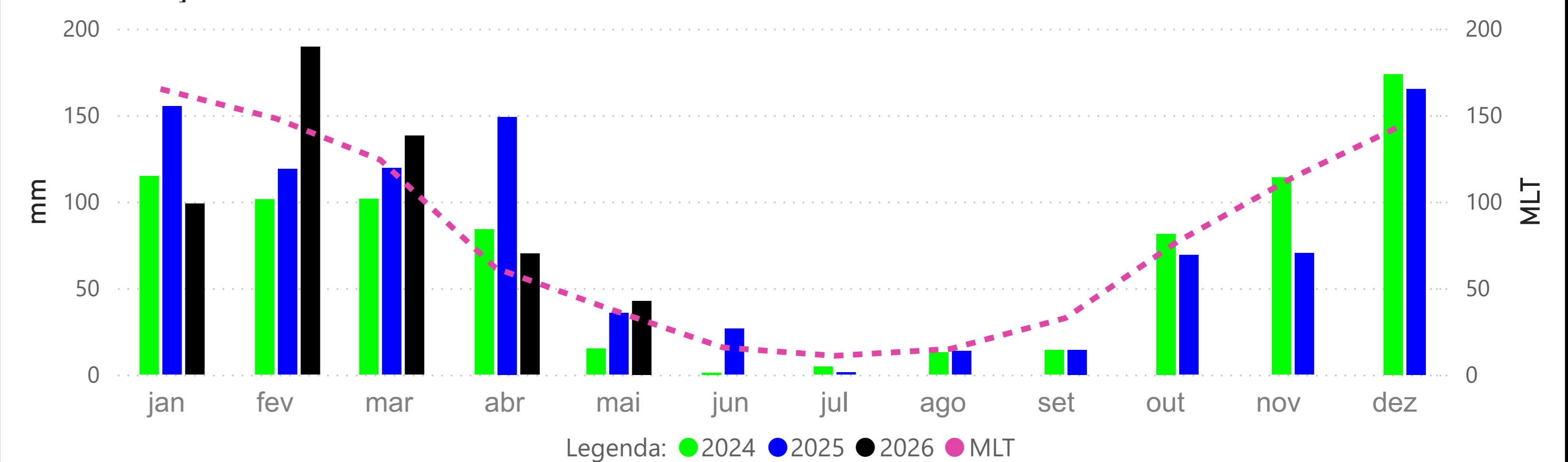

BARRA DO BUGRES - (66010000)

RIO PARAGUAI -> Cota 95% = 50 cm Cota 5% = 465 cm

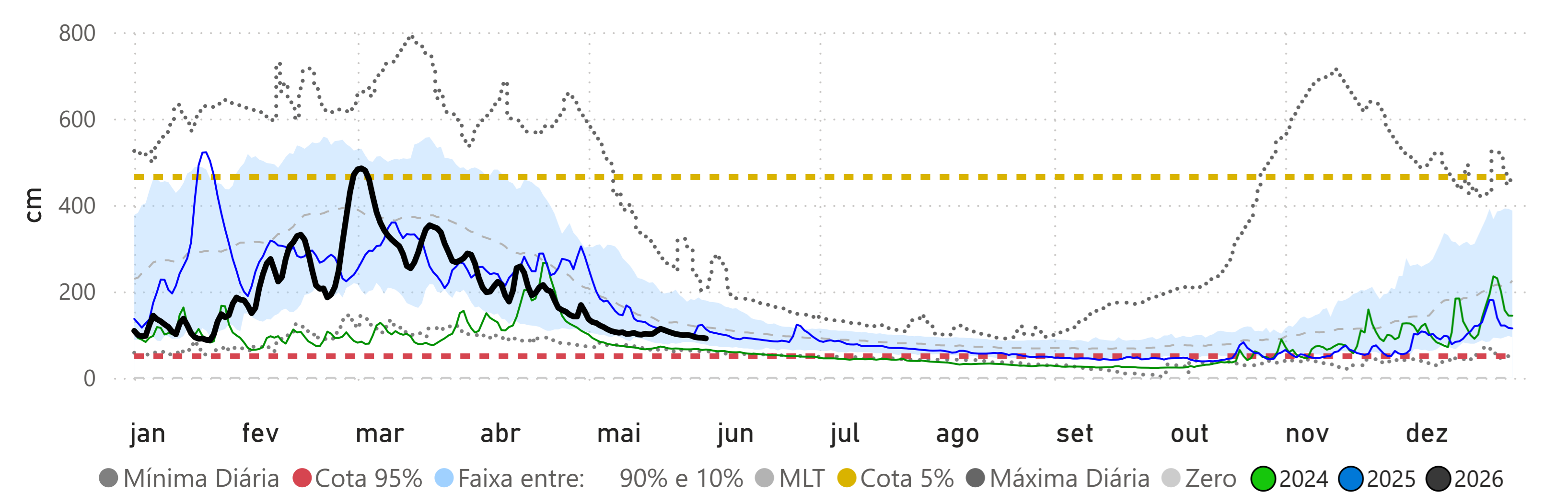

CÁCERES (DNPVN) - (66070004)

RIO PARAGUAI -> Cota 95% = 70 cm Cota 5% = 492 cm

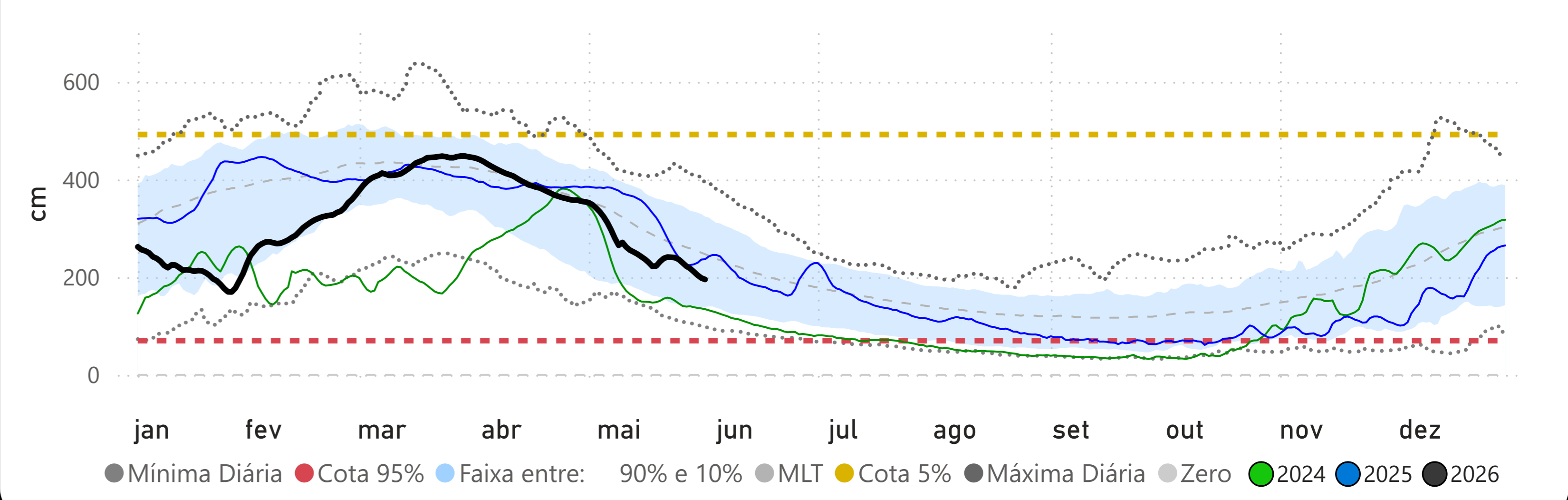

PORTO CONCEIÇÃO - (66120000)

RIO PARAGUAI -> Cota 95% = 293 cm Cota 5% = 536 cm

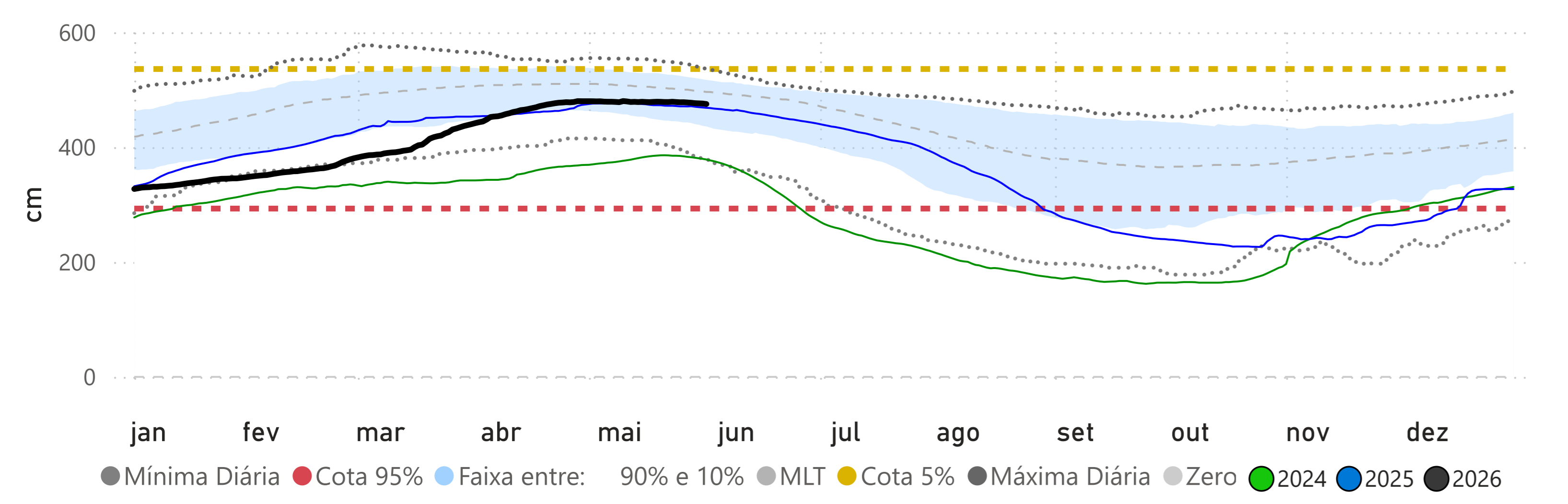

Fonte: Hidrotelemetria/ANA e MERGE/INPE

BARÃO DE MELGAÇO - (66280000)
RIO CUIABÁ -> Cota 95% = 140 cm Cota 5% = 629 cm

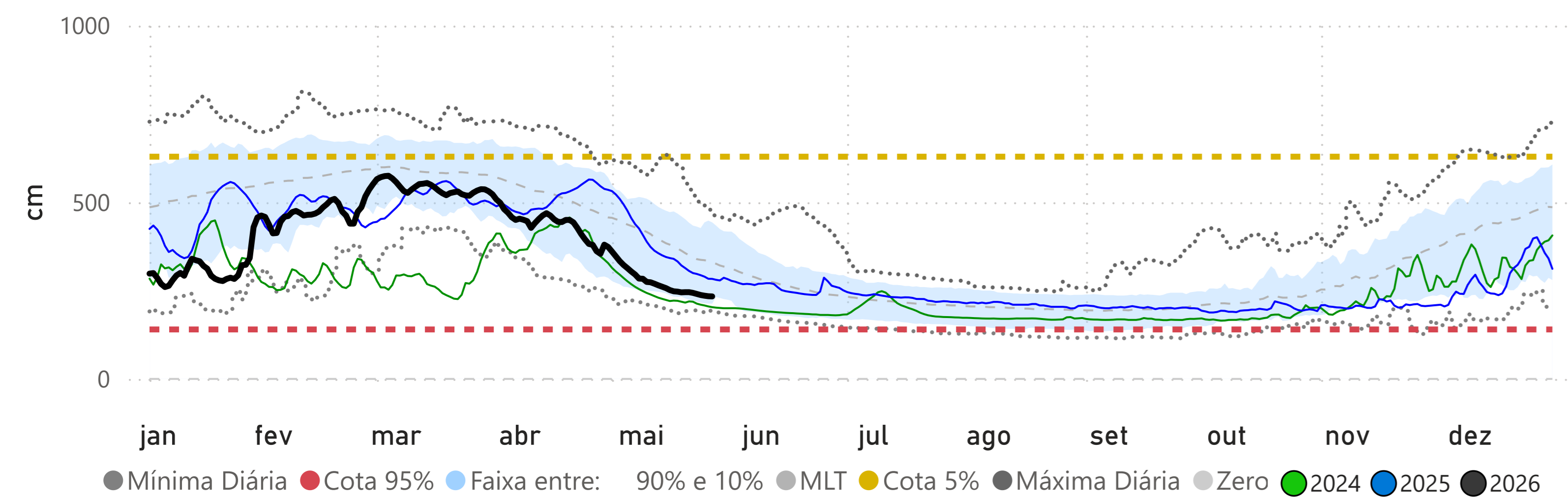

LADÁRIO (BASE NAVAL) - (66825000)
RIO PARAGUAI -> Cota 95% = -32 cm Cota 5% = 540 cm

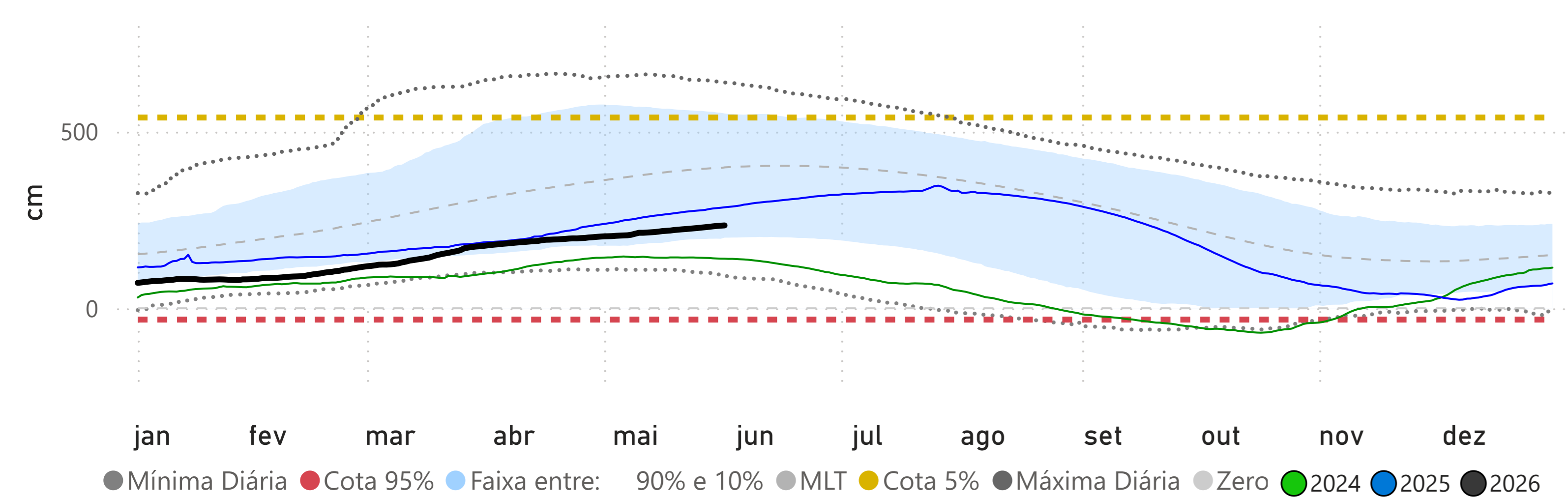

Volume Útil da UHE Manso

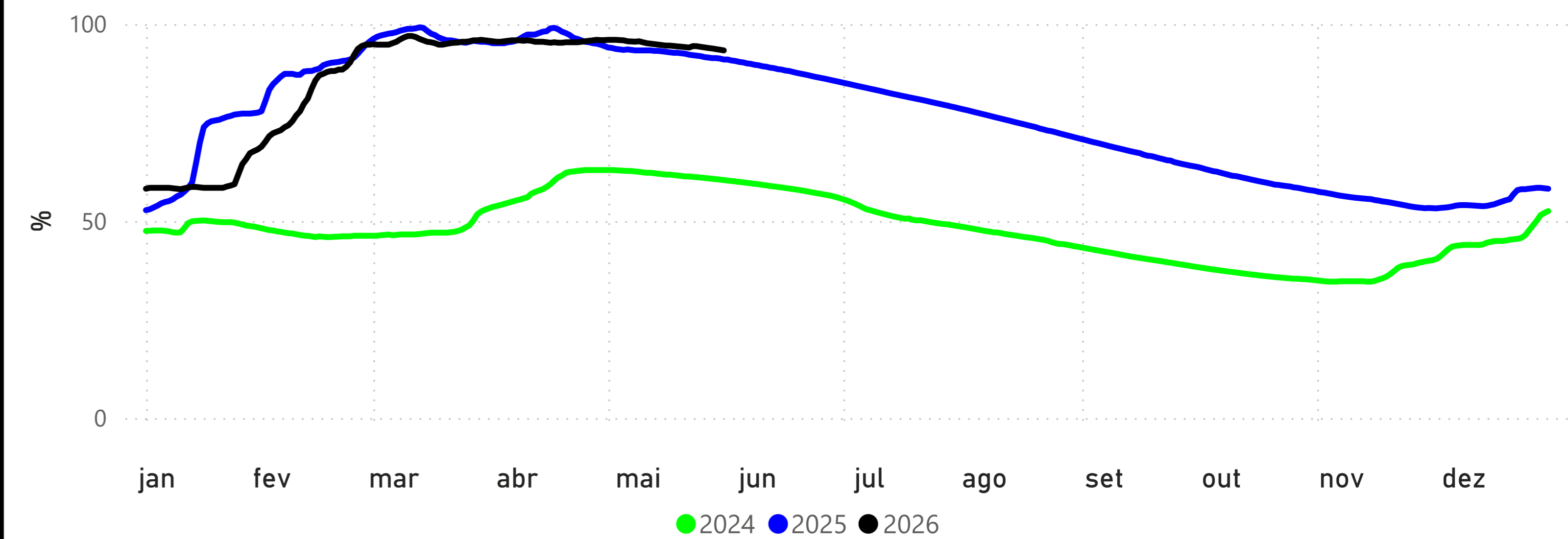

POUSADA TAIAMÃ (Ex-Porto Jofre) - (66710000)
RIO CUIABÁ -> Cota 95% = 258 cm Cota 5% = 558 cm

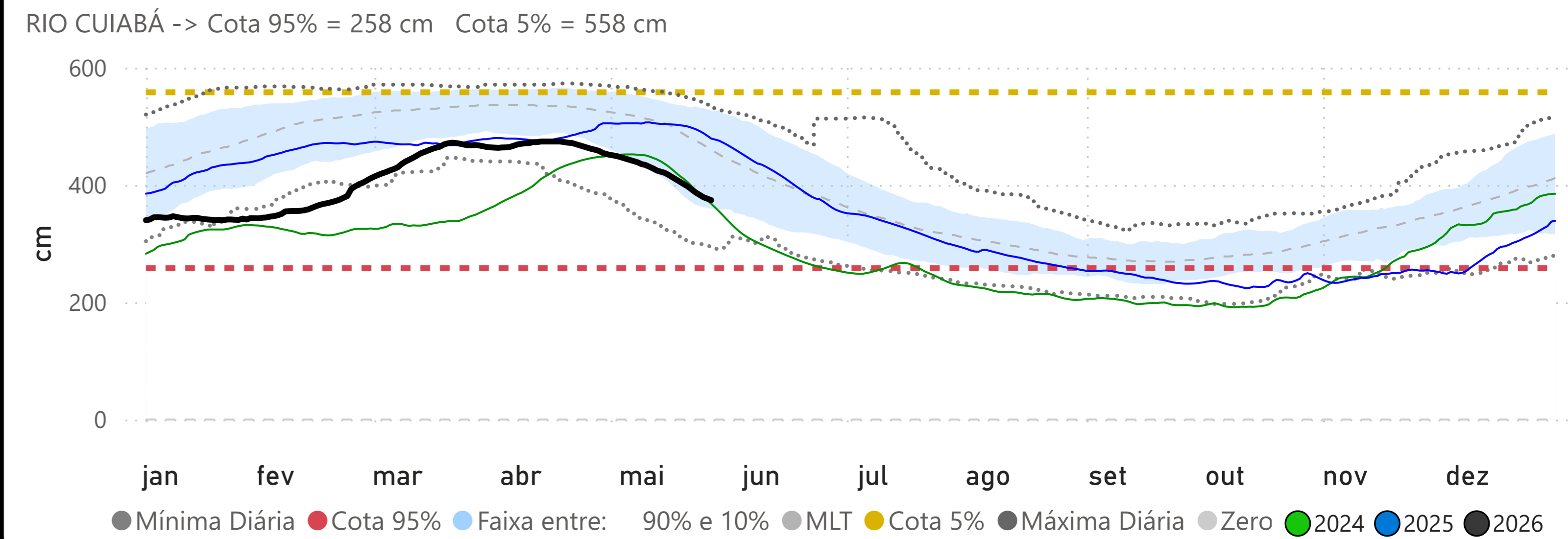

Fonte: Hidrotelemetria/ANA e ONS

PALMEIRAS - (66941000)

RIO AQUIDAUANA -> Cota 95% = 141 cm Cota 5% = 416 cm

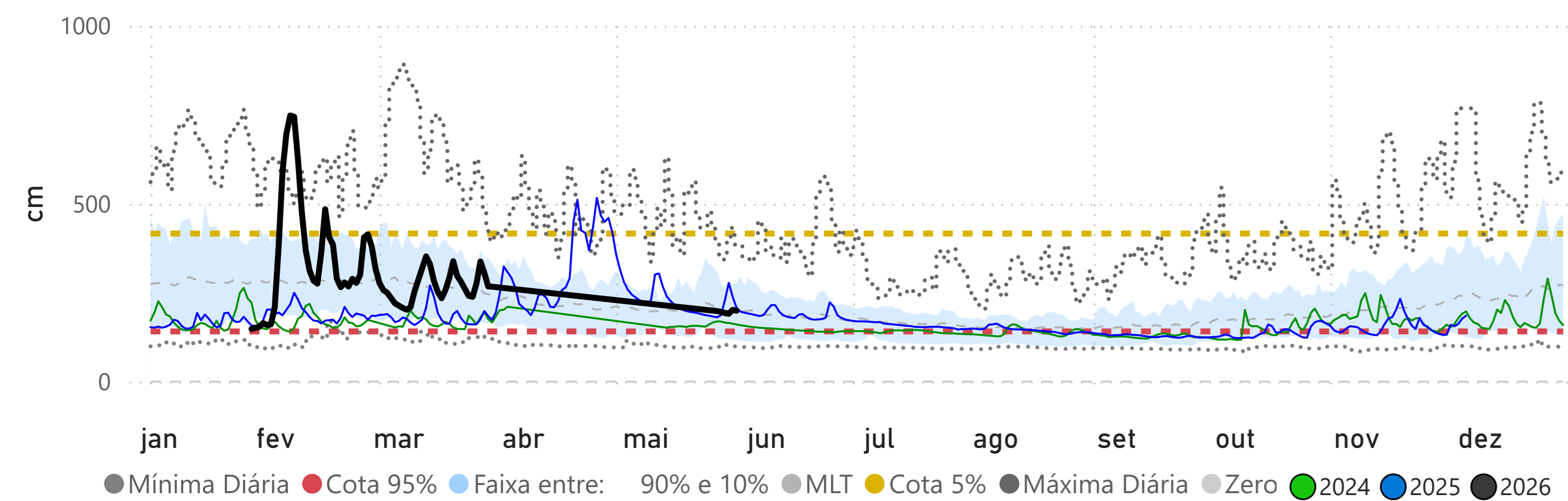

COXIM - (66870000)

RIO TAQUARI -> Cota 95% = 348 cm Cota 5% = 481 cm

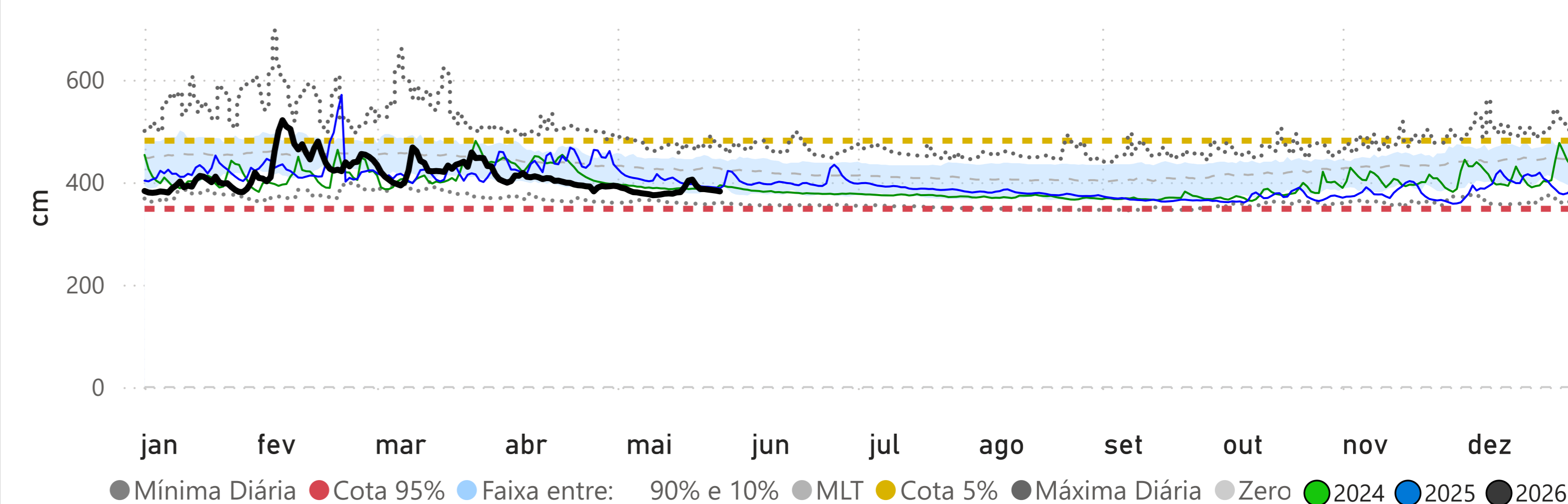

MIRANDA - (66910000)

RIO MIRANDA -> Cota 95% = 112 cm Cota 5% = 658 cm

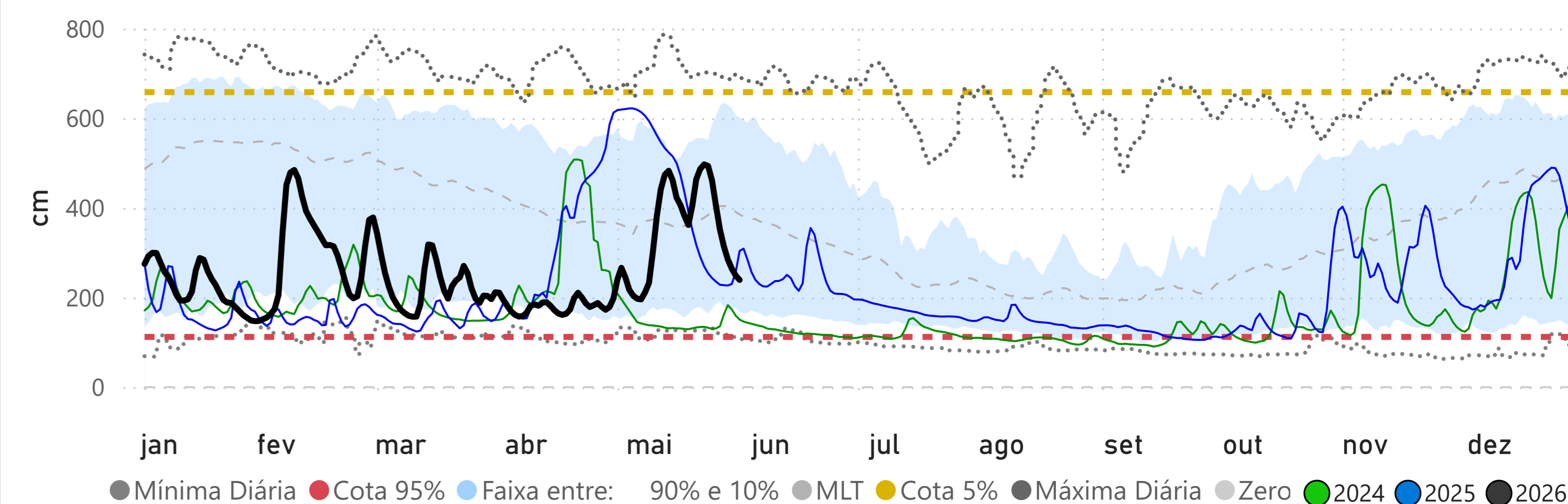

PORTO ESPERANÇA - (66960008)

RIO PARAGUAI -> Cota 95% = -34 cm Cota 5% = 544 cm

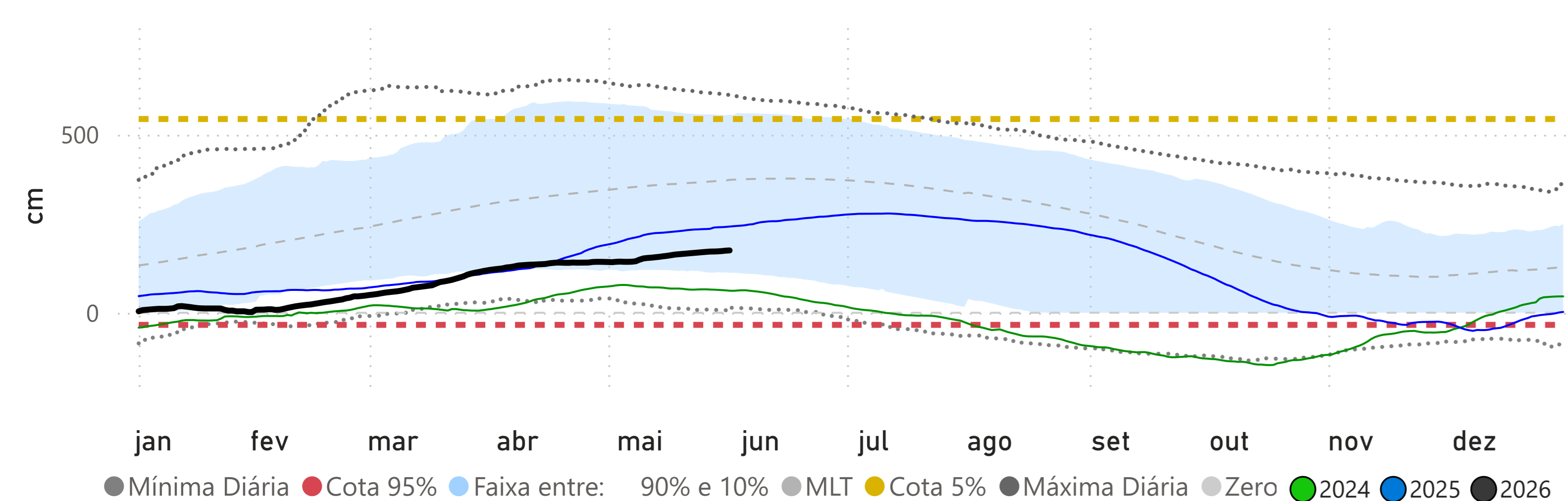

PORTO MURTINHO - (67100000)

RIO PARAGUAI -> Cota 95% = 173 cm Cota 5% = 700 cm

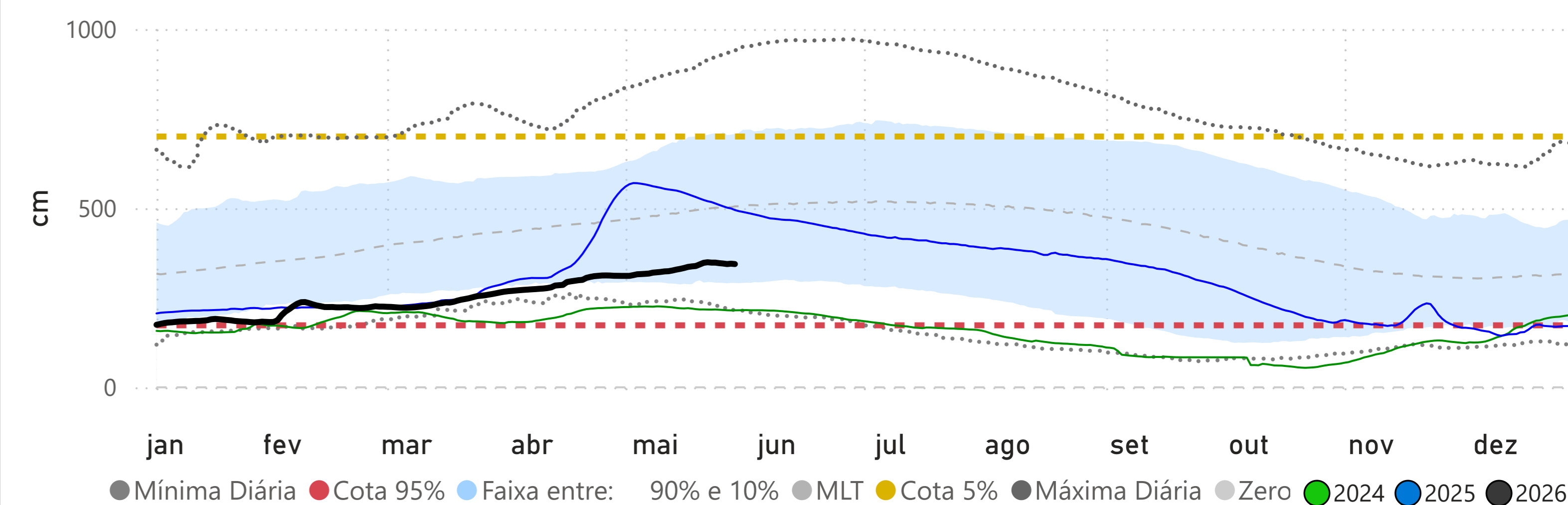

Fonte: Hidrotelemetria/ANA