

(66070004) CÁCERES (DNPVN)
(66070004) CÁCERES (DNPVN)

Data	Nível (cm)	Referência	Limite (cm)	Diferença (cm)
16/05/2026	237	Normal	214	23
17/05/2026	230	Normal	214	16
18/05/2026	222	Normal	214	8
19/05/2026	223	Normal	214	9
20/05/2026	230	Normal	214	16

(66010000) BARRA DO BUGRES
(66010000) BARRA DO BUGRES

Data	Nível (cm)	Referência	Limite (cm)	Diferença (cm)
16/05/2026	102	Normal	82	20
17/05/2026	101	Normal	82	19
18/05/2026	102	Normal	82	20
19/05/2026	108	Normal	82	26
20/05/2026	114	Normal	82	32

UHE Manso
RIO MANSO

Data	Afluência (m³/s)	Defluência (m³/s)	Volume Útil (%)
15/05/2026	57	99	94,64
16/05/2026	56	98	94,52
17/05/2026	41	99	94,35
18/05/2026	49	99	94,20
19/05/2026	41	99	94,03

(66280000) BARÃO DE MELGAÇO
(66280000) BARÃO DE MELGAÇO

Data	Nível (cm)	Referência	Limite (cm)	Diferença (cm)
16/05/2026	s/inf	-	-	-
17/05/2026	s/inf	-	-	-
18/05/2026	s/inf	-	-	-
19/05/2026	s/inf	-	-	-
20/05/2026	s/inf	-	-	-

Telemetria Inoperante

(66120000) PORTO CONCEIÇÃO
(66120000) PORTO CONCEIÇÃO

Data	Nível (cm)	Referência	Limite (cm)	Diferença (cm)
16/05/2026	479	Normal	455	24
17/05/2026	478	Normal	455	23
18/05/2026	479	Normal	455	24
19/05/2026	479	Normal	455	24
20/05/2026	479	Normal	455	24

(66710000) POUSADA TAIAMÃ (Ex-Porto Jofre)
(66710000) POUSADA TAIAMÃ (Ex-Porto Jofre)

Data	Nível (cm)	Referência	Limite (cm)	Diferença (cm)
16/05/2026	s/inf	-	-	-
17/05/2026	s/inf	-	-	-
18/05/2026	s/inf	-	-	-
19/05/2026	s/inf	-	-	-
20/05/2026	s/inf	-	-	-

Telemetria Inoperante

(66825000) LADÁRIO (BASE NAVAL)
(66825000) LADÁRIO (BASE NAVAL)

Data	Nível (cm)	Referência	Limite (cm)	Diferença (cm)
16/05/2026	219	Normal	99	120
17/05/2026	219	Normal	99	120
18/05/2026	220	Normal	99	121
19/05/2026	222	Normal	99	123
20/05/2026	222	Normal	99	123

(66870000) COXIM
(66870000) COXIM

Data	Nível (cm)	Referência	Limite (cm)	Diferença (cm)
16/05/2026	s/inf	-	-	-
17/05/2026	s/inf	-	-	-
18/05/2026	s/inf	-	-	-
19/05/2026	s/inf	-	-	-
20/05/2026	s/inf	-	-	-

Telemetria Inoperante

(66960008) PORTO ESPERANÇA
(66960008) PORTO ESPERANÇA

Data	Nível (cm)	Referência	Limite (cm)	Diferença (cm)
16/05/2026	160	Normal	245	-85
17/05/2026	162	Normal	245	-83
18/05/2026	163	Normal	245	-82
19/05/2026	164	Normal	245	-81
20/05/2026	s/inf	-	-	-

(67100000) PORTO MURTINHO
(67100000) PORTO MURTINHO

Data	Nível (cm)	Referência	Limite (cm)	Diferença (cm)
16/05/2026	s/inf	-	-	-
17/05/2026	s/inf	-	-	-
18/05/2026	s/inf	-	-	-
19/05/2026	s/inf	-	-	-
20/05/2026	s/inf	-	-	-

Telemetria Inoperante

(66910000) MIRANDA
(66910000) MIRANDA

Data	Nível (cm)	Referência	Limite (cm)	Diferença (cm)
16/05/2026	423	Normal	267	156
17/05/2026	406	Normal	267	139
18/05/2026	382	Normal	267	115
19/05/2026	362	Normal	267	95
20/05/2026	389	Normal	267	122

(66941000) PALMEIRAS
(66941000) PALMEIRAS

Data	Nível (cm)	Referência	Limite (cm)	Diferença (cm)
16/05/2026	s/inf	-	-	-
17/05/2026	s/inf	-	-	-
18/05/2026	s/inf	-	-	-
19/05/2026	s/inf	-	-	-
20/05/2026	s/inf	-	-	-

Telemetria Inoperante

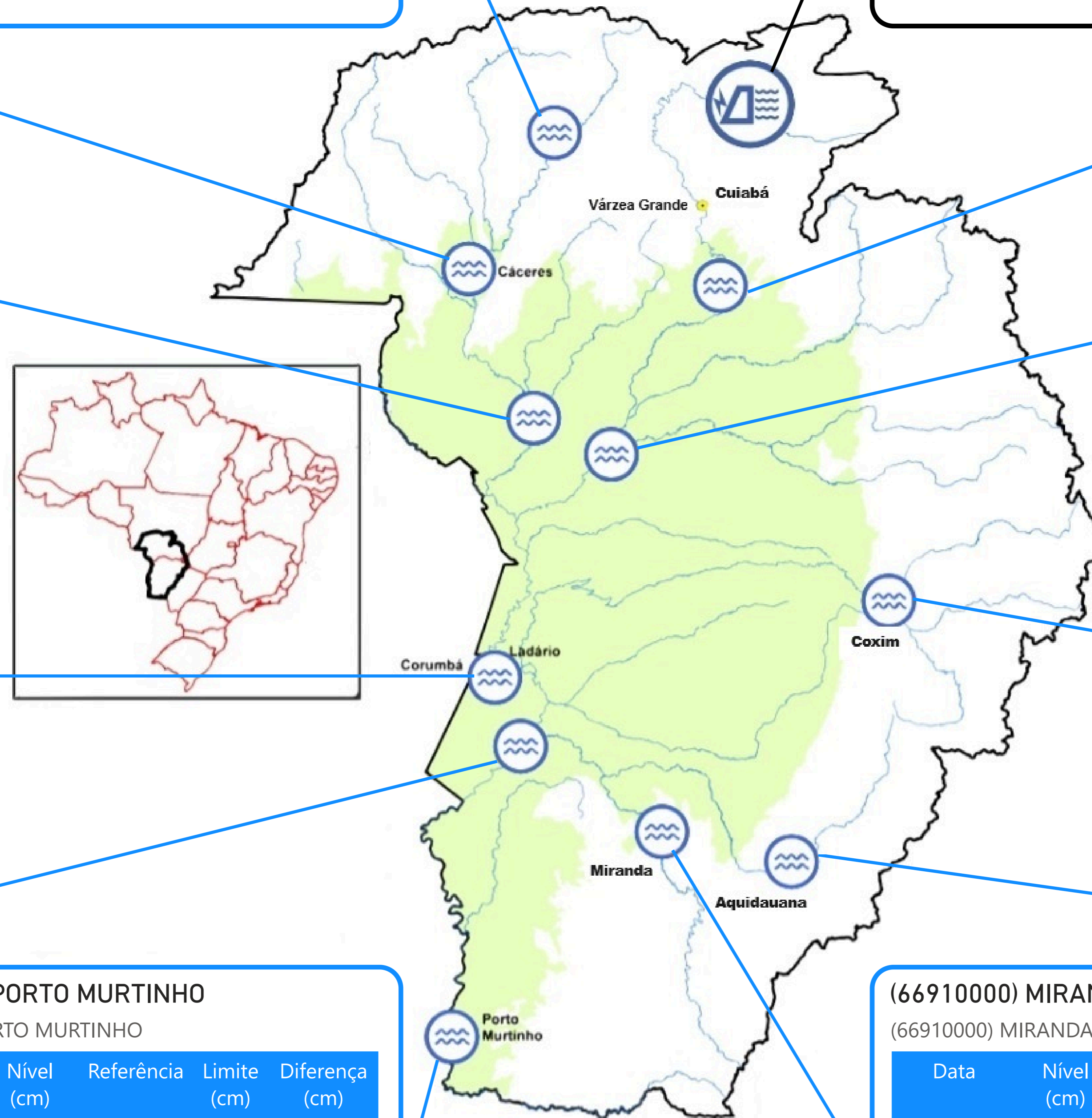

UHE Manso
Estação fluviométrica

Fonte: Hidrotelemetria/ANA e ONS

PRECIPITAÇÃO ACUMULADA MENSAL - BACIA DO PARAGUAI (BOLÍVIA, PARAGUAI E BRASIL)

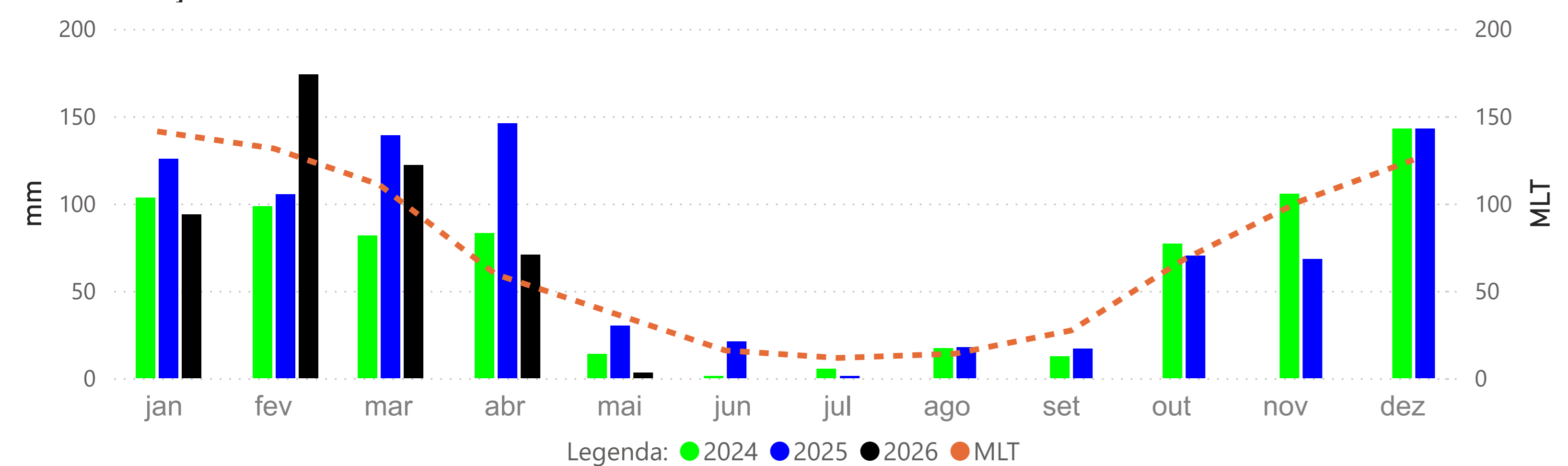

PRECIPITAÇÃO ACUMULADA MENSAL - BACIA DO PARAGUAI (BRASIL)

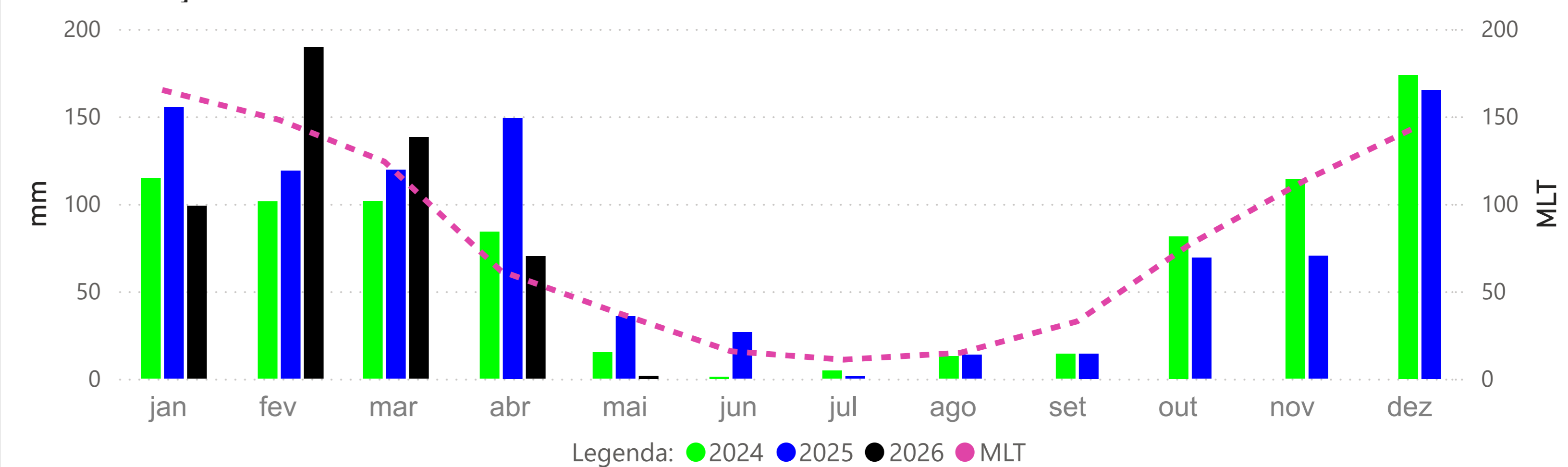

BARRA DO BUGRES - (66010000)

RIO PARAGUAI -> Cota 95% = 50 cm Cota 5% = 465 cm

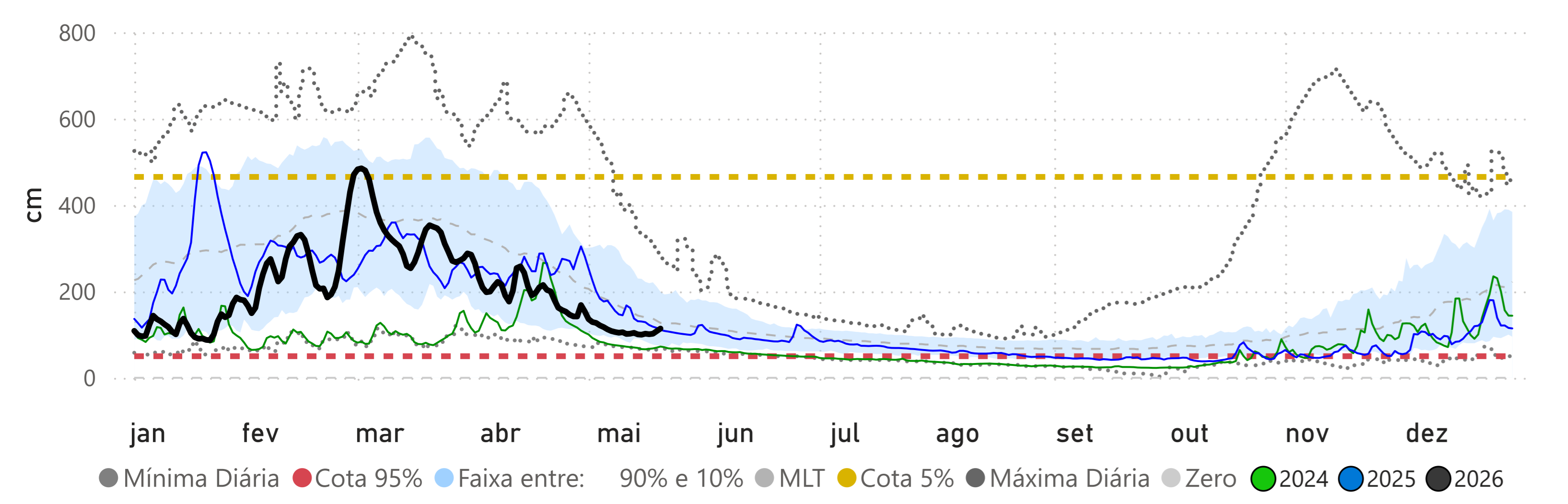

CÁCERES (DNPVN) - (66070004)

RIO PARAGUAI -> Cota 95% = 70 cm Cota 5% = 492 cm

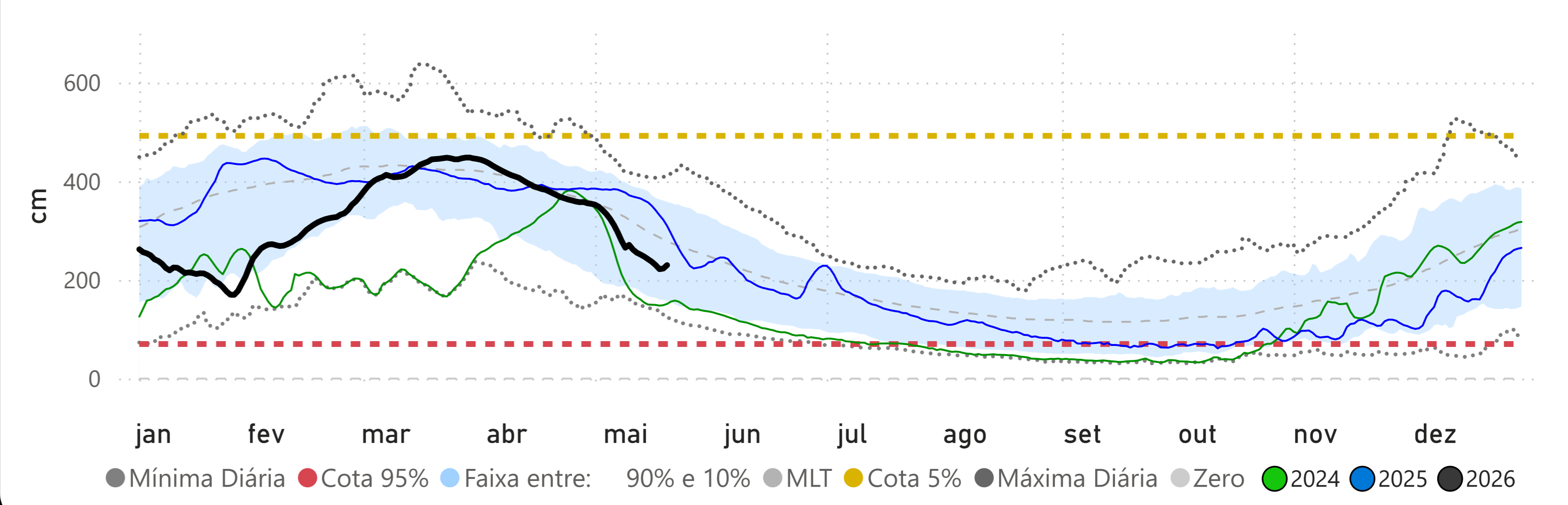

PORTO CONCEIÇÃO - (66120000)

RIO PARAGUAI -> Cota 95% = 293 cm Cota 5% = 536 cm

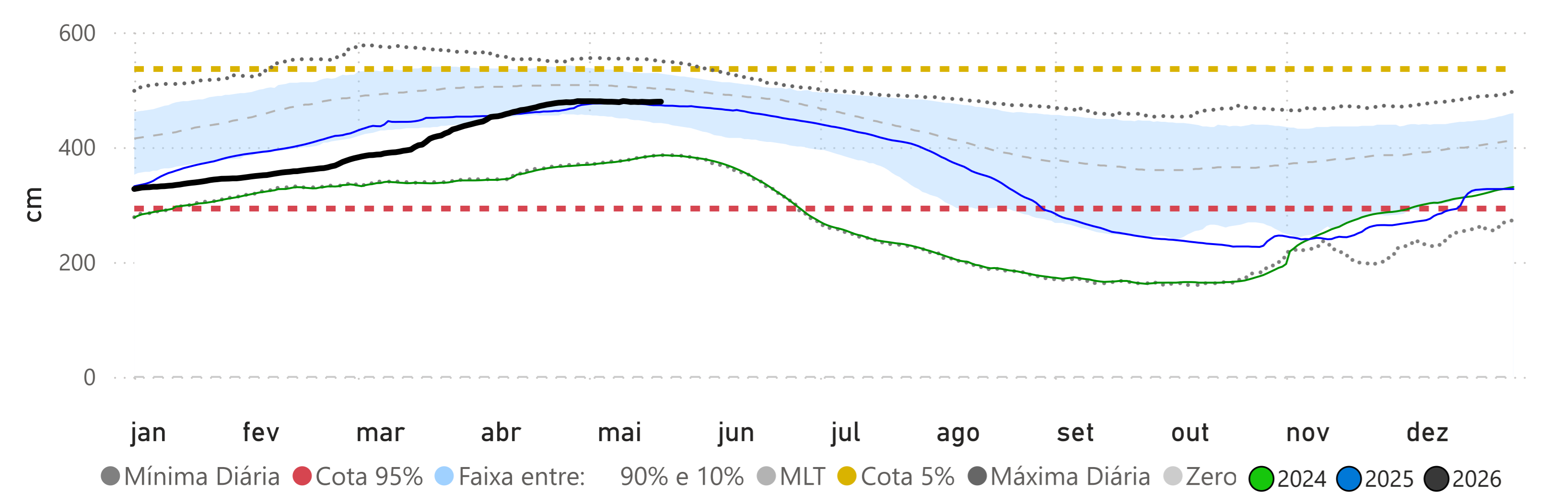

Fonte: Hidrotelemetria/ANA e MERGE/INPE

BARÃO DE MELGAÇO - (66280000)
RIO CUIABÁ -> Cota 95% = 140 cm Cota 5% = 629 cm

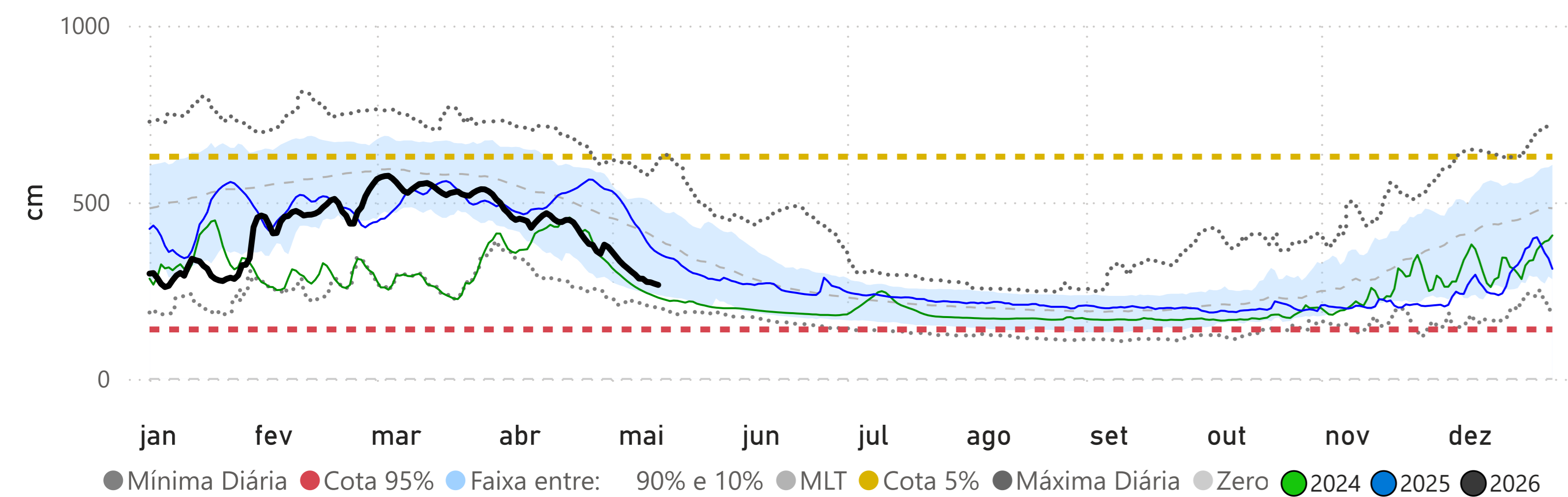

LADÁRIO (BASE NAVAL) - (66825000)
RIO PARAGUAI -> Cota 95% = -32 cm Cota 5% = 540 cm

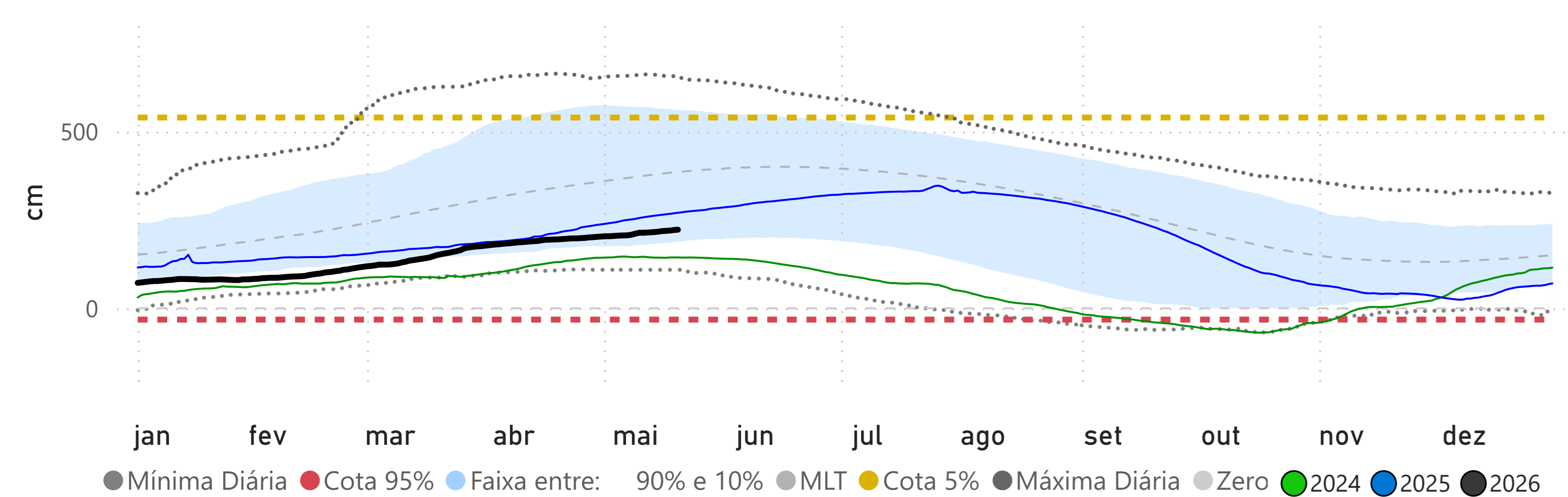

Volume Útil da UHE Manso

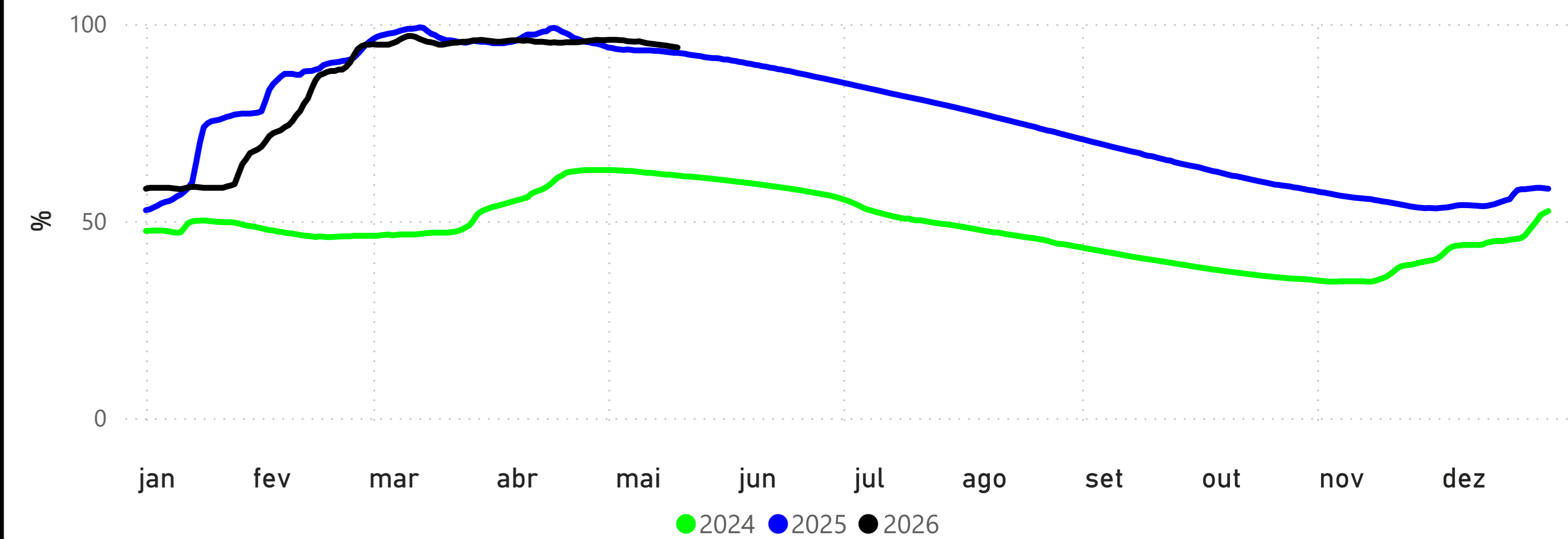

POUSADA TAIAMÃ (Ex-Porto Jofre) - (66710000)
RIO CUIABÁ -> Cota 95% = 258 cm Cota 5% = 558 cm

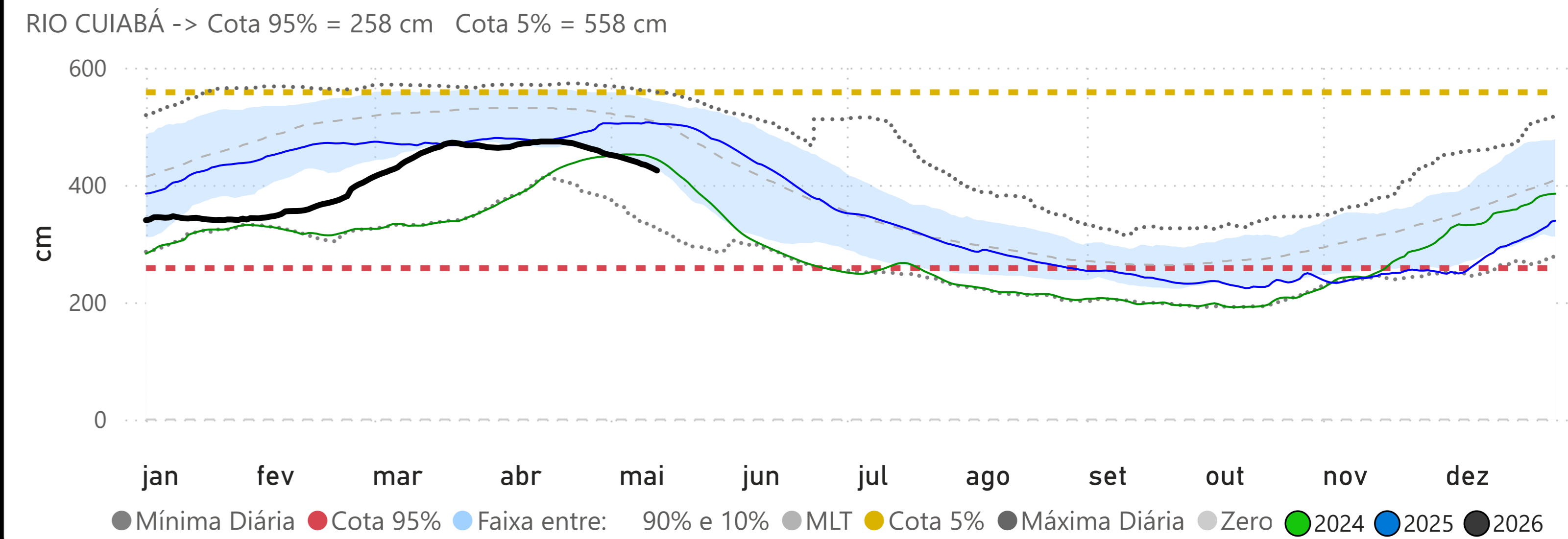

Fonte: Hidrotelemetria/ANA e ONS

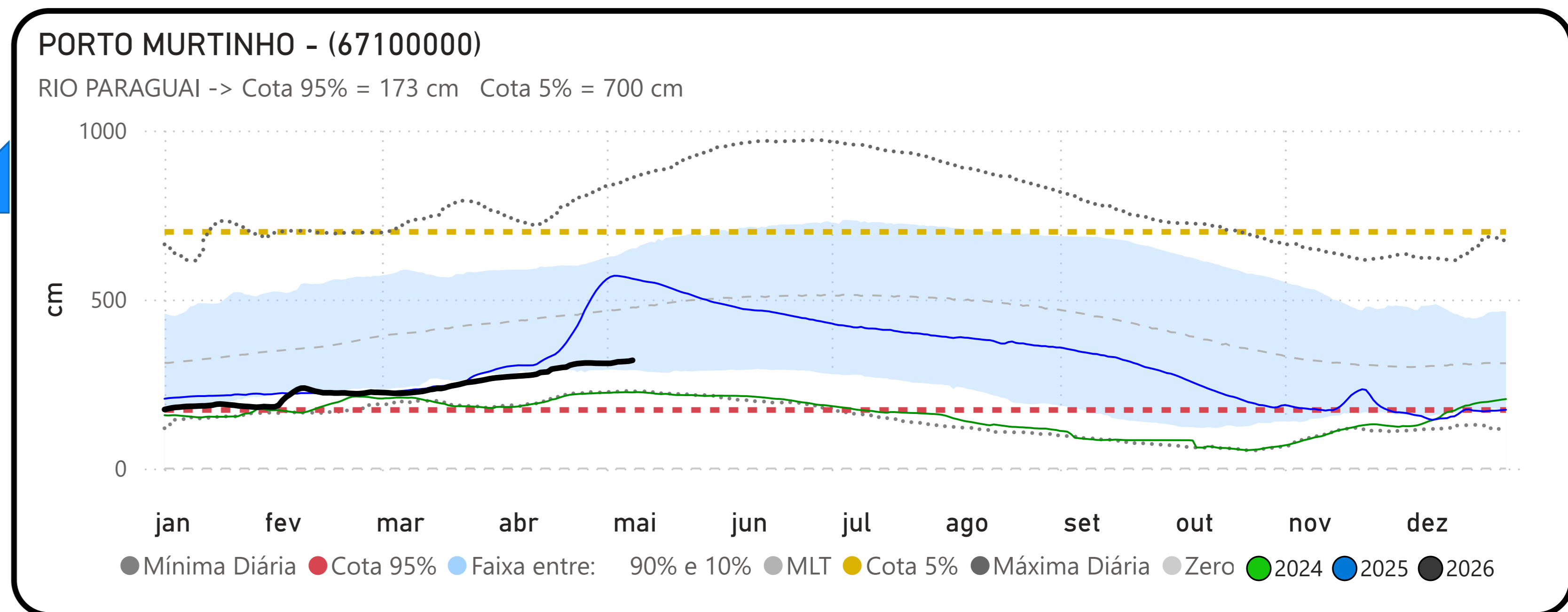
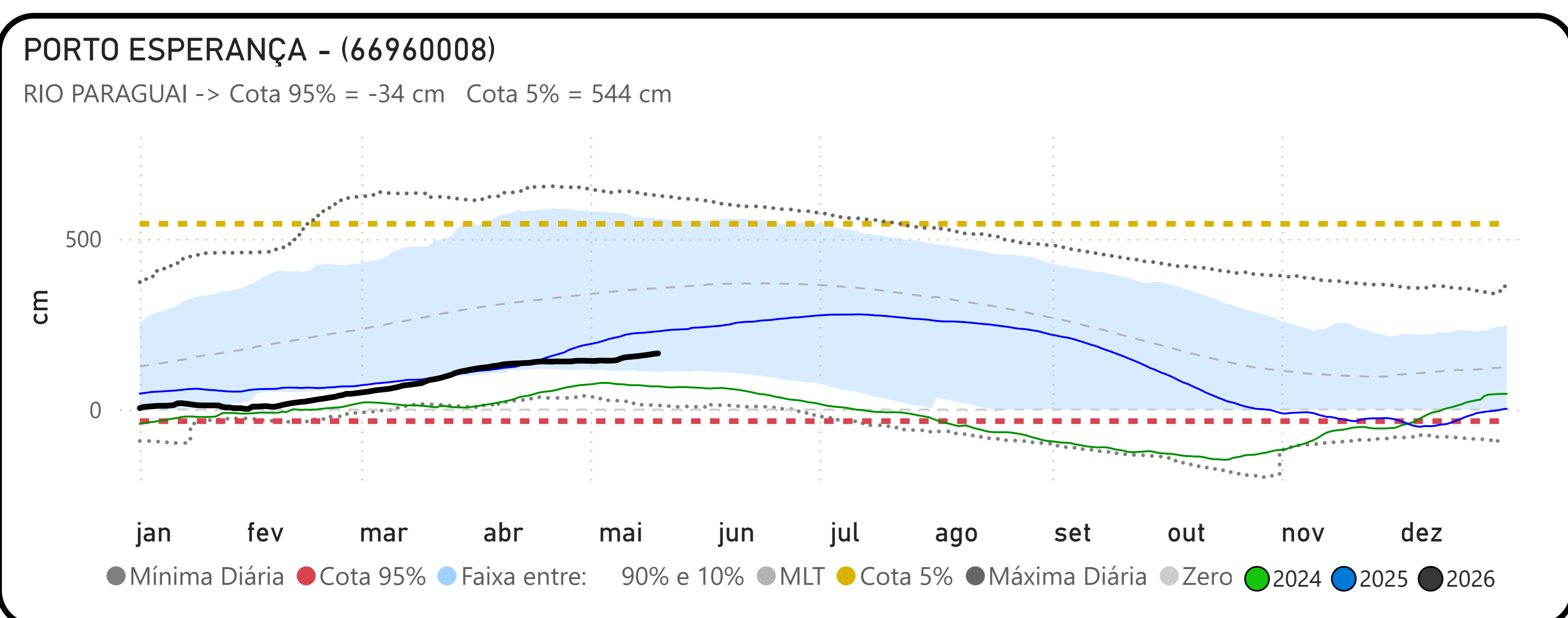
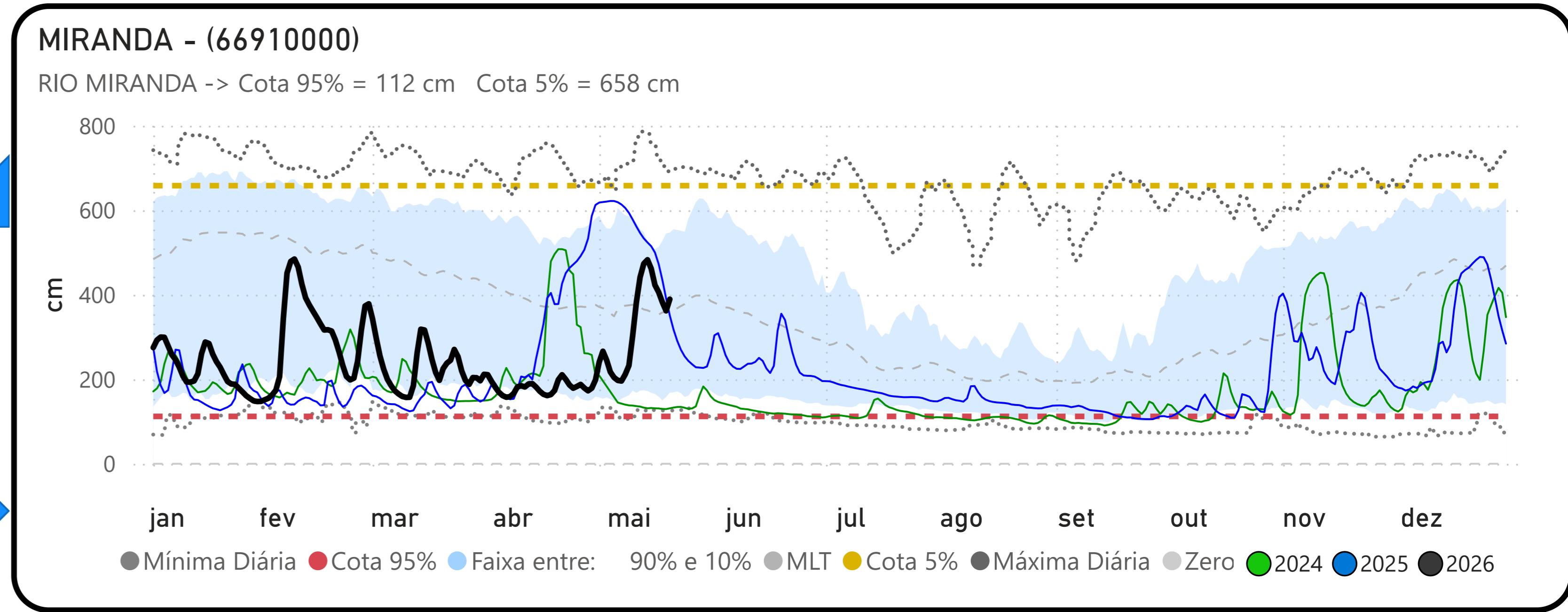
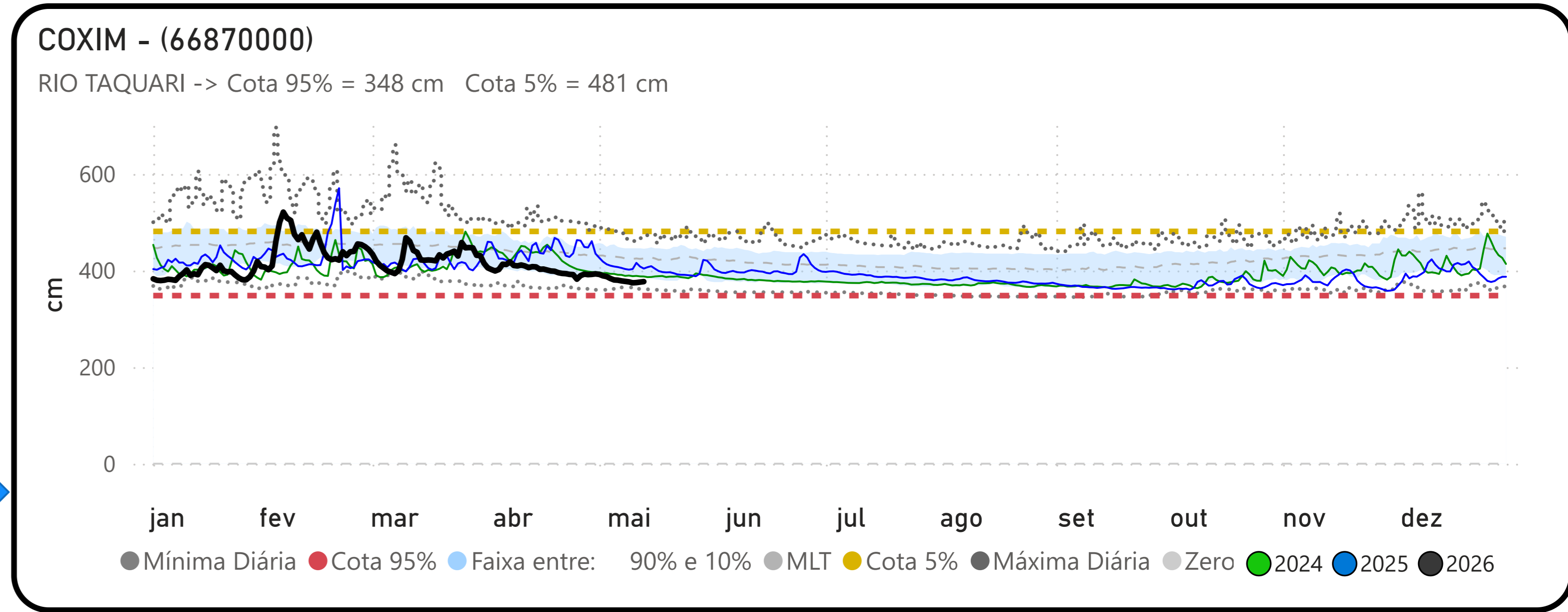
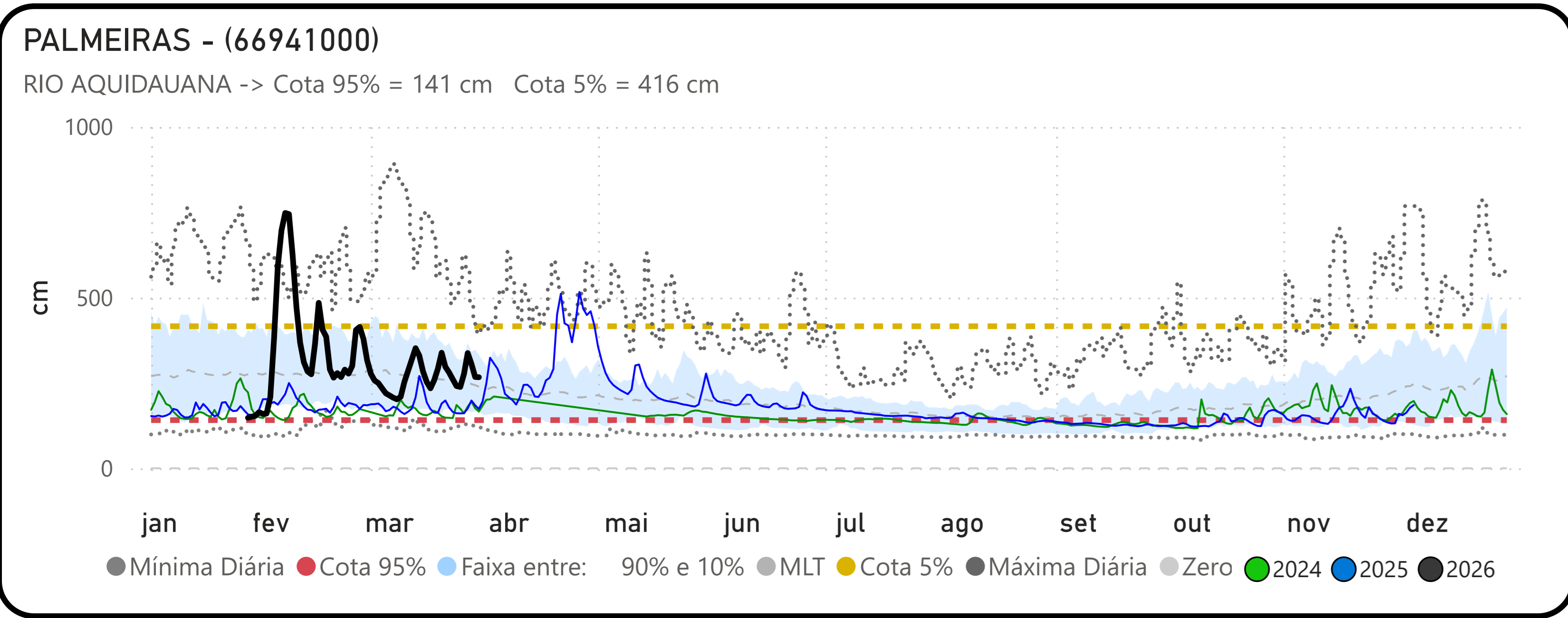

Fonte: Hidrotelemetria/ANA