

(66070004) CÁCERES (DNPVN)
(66070004) CÁCERES (DNPVN)

Data	Nível (cm)	Referência	Limite (cm)	Diferença (cm)
10/05/2026	271	Normal	214	57
11/05/2026	262	Normal	214	48
12/05/2026	255	Normal	214	41
13/05/2026	251	Normal	214	37
14/05/2026	248	Normal	214	34

(66010000) BARRA DO BUGRES
(66010000) BARRA DO BUGRES

Data	Nível (cm)	Referência	Limite (cm)	Diferença (cm)
10/05/2026	105	Normal	82	23
11/05/2026	101	Normal	82	19
12/05/2026	102	Normal	82	20
13/05/2026	104	Normal	82	22
14/05/2026	101	Normal	82	19

UHE Manso
RIO MANSO

Data	Afluência (m³/s)	Defluência (m³/s)	Volume Útil (%)
09/05/2026	84	109	95,45
10/05/2026	66	108	95,32
11/05/2026	83	108	95,25
12/05/2026	56	98	95,13
13/05/2026	97	97	95,13

(66280000) BARÃO DE MELGAÇO
(66280000) BARÃO DE MELGAÇO

Data	Nível (cm)	Referência	Limite (cm)	Diferença (cm)
10/05/2026	275	Normal	295	-21
11/05/2026	274	Normal	295	-22
12/05/2026	270	Normal	295	-26
13/05/2026	266	Normal	295	-29
14/05/2026	s/inf	-	-	-

(66120000) PORTO CONCEIÇÃO
(66120000) PORTO CONCEIÇÃO

Data	Nível (cm)	Referência	Limite (cm)	Diferença (cm)
10/05/2026	480	Normal	455	25
11/05/2026	480	Normal	455	25
12/05/2026	479	Normal	455	24
13/05/2026	479	Normal	455	24
14/05/2026	478	Normal	455	23

(66710000) POUSADA TAIAMÃ (Ex-Porto Jofre)
(66710000) POUSADA TAIAMÃ (Ex-Porto Jofre)

Data	Nível (cm)	Referência	Limite (cm)	Diferença (cm)
10/05/2026	434	Normal	376	58
11/05/2026	431	Normal	376	55
12/05/2026	428	Normal	376	52
13/05/2026	425	Normal	376	49
14/05/2026	s/inf	-	-	-

(66825000) LADÁRIO (BASE NAVAL)
(66825000) LADÁRIO (BASE NAVAL)

Data	Nível (cm)	Referência	Limite (cm)	Diferença (cm)
10/05/2026	214	Normal	99	115
11/05/2026	214	Normal	99	115
12/05/2026	214	Normal	99	115
13/05/2026	215	Normal	99	116
14/05/2026	216	Normal	99	117

(66870000) COXIM
(66870000) COXIM

Data	Nível (cm)	Referência	Limite (cm)	Diferença (cm)
10/05/2026	375	Estiagem	348	27
11/05/2026	375	Estiagem	348	27
12/05/2026	376	Estiagem	348	28
13/05/2026	377	Estiagem	348	29
14/05/2026	s/inf	-	-	-

(66960008) PORTO ESPERANÇA
(66960008) PORTO ESPERANÇA

Data	Nível (cm)	Referência	Limite (cm)	Diferença (cm)
10/05/2026	153	Normal	245	-92
11/05/2026	154	Normal	245	-91
12/05/2026	155	Normal	245	-90
13/05/2026	156	Normal	245	-89
14/05/2026	157	Normal	245	-88

(67100000) PORTO MURTINHO
(67100000) PORTO MURTINHO

Data	Nível (cm)	Referência	Limite (cm)	Diferença (cm)
10/05/2026	s/inf	-	-	-
11/05/2026	s/inf	-	-	-
12/05/2026	s/inf	-	-	-
13/05/2026	s/inf	-	-	-
14/05/2026	s/inf	-	-	-

Telemetria Inoperante

(66910000) MIRANDA
(66910000) MIRANDA

Data	Nível (cm)	Referência	Limite (cm)	Diferença (cm)
10/05/2026	272	Normal	267	5
11/05/2026	347	Normal	267	80
12/05/2026	402	Normal	267	135
13/05/2026	440	Atenção	586	-146
14/05/2026	483	Atenção	586	-103

(66941000) PALMEIRAS
(66941000) PALMEIRAS

Data	Nível (cm)	Referência	Limite (cm)	Diferença (cm)
10/05/2026	s/inf	-	-	-
11/05/2026	s/inf	-	-	-
12/05/2026	s/inf	-	-	-
13/05/2026	s/inf	-	-	-
14/05/2026	s/inf	-	-	-

Telemetria Inoperante

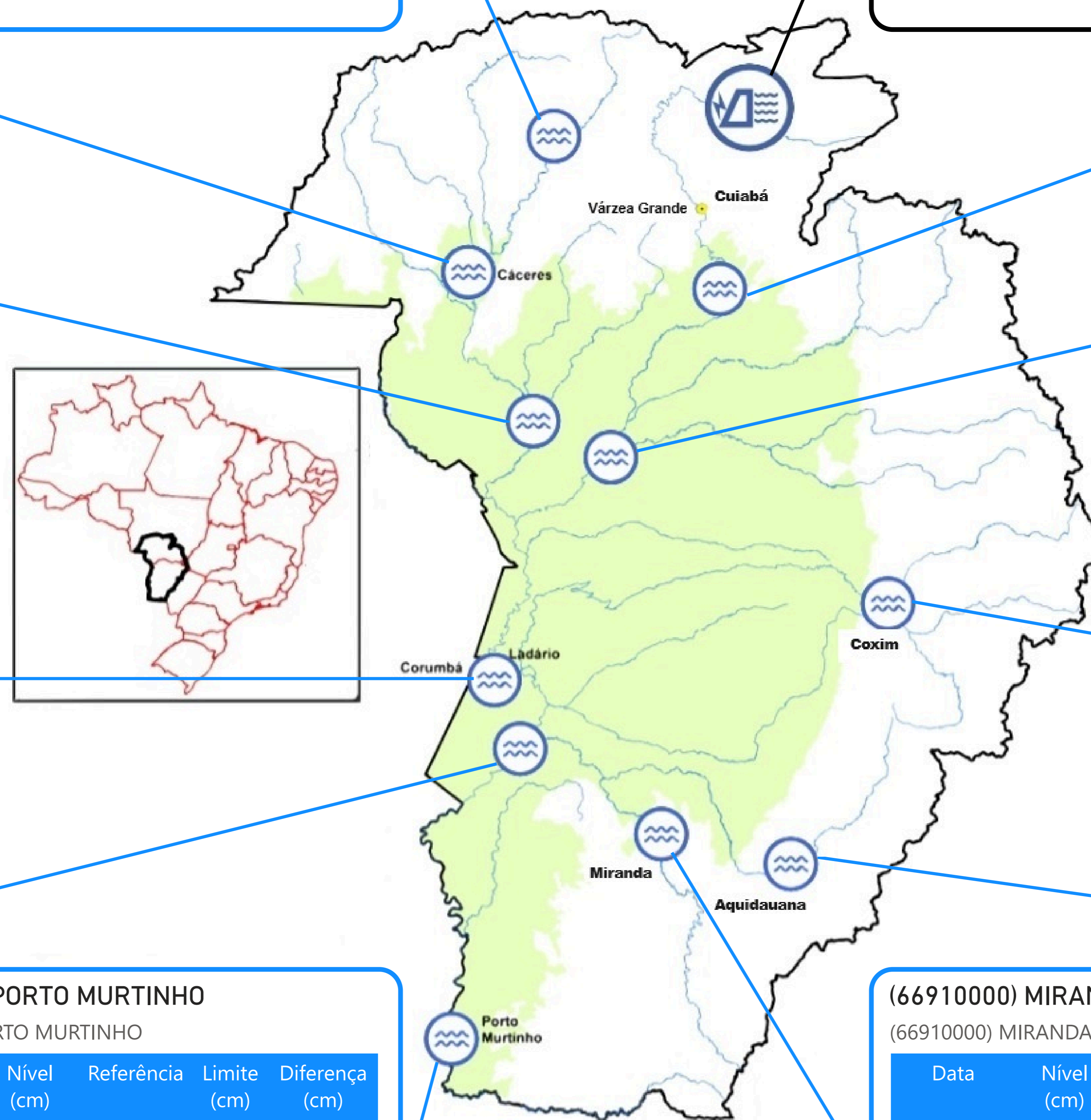

PRECIPITAÇÃO ACUMULADA MENSAL - BACIA DO PARAGUAI (BOLÍVIA, PARAGUAI E BRASIL)

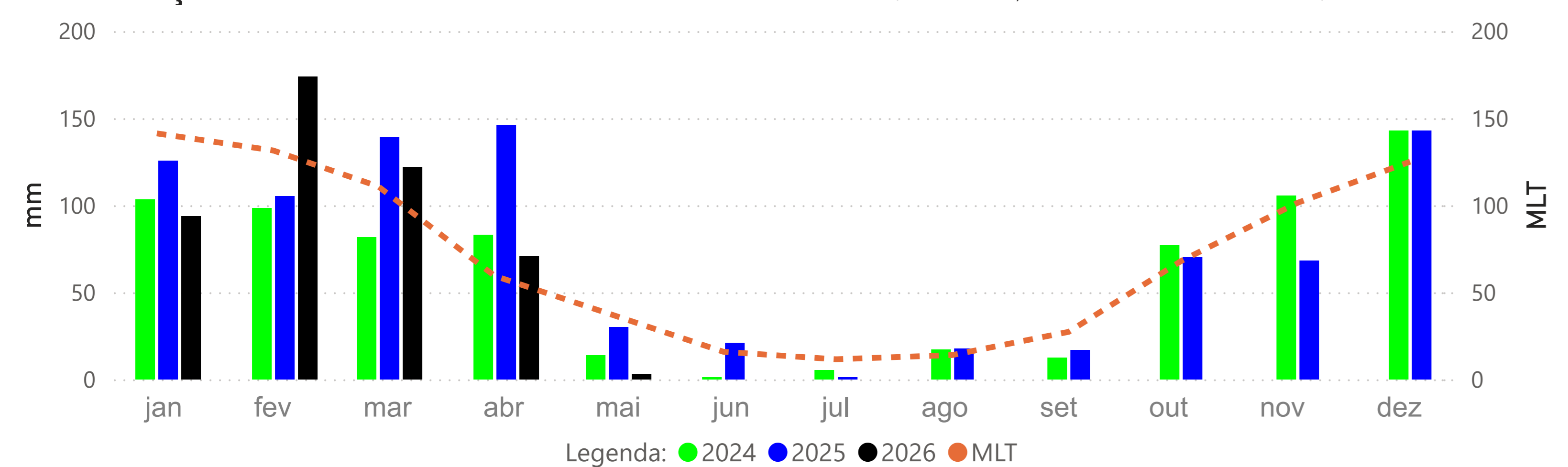

PRECIPITAÇÃO ACUMULADA MENSAL - BACIA DO PARAGUAI (BRASIL)

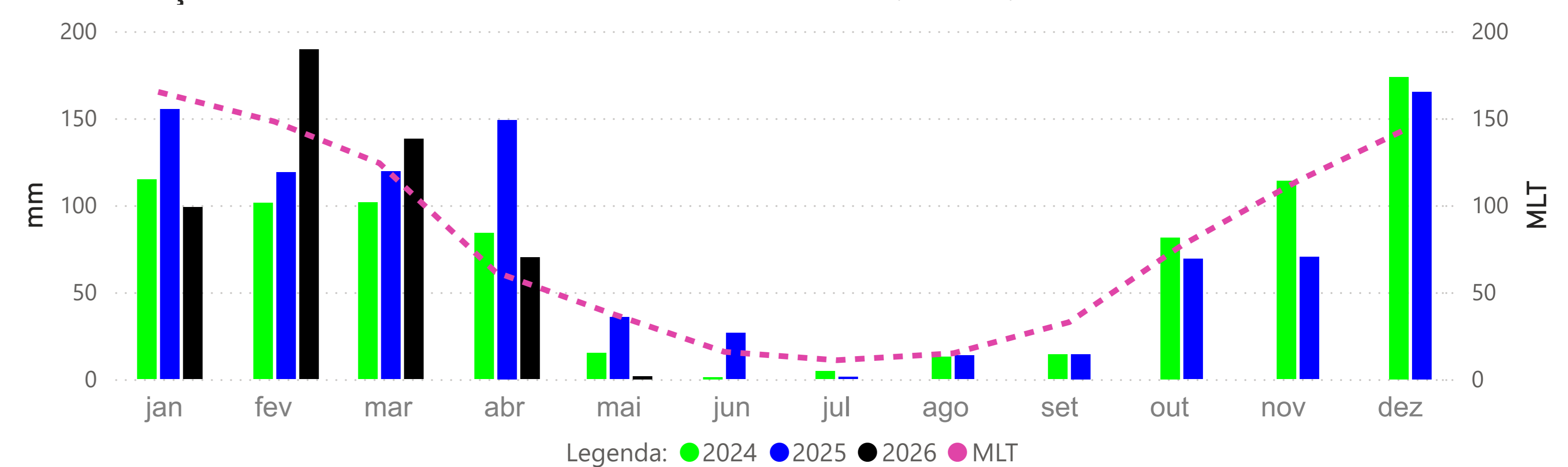

BARRA DO BUGRES - (66010000)

RIO PARAGUAI -> Cota 95% = 50 cm Cota 5% = 465 cm

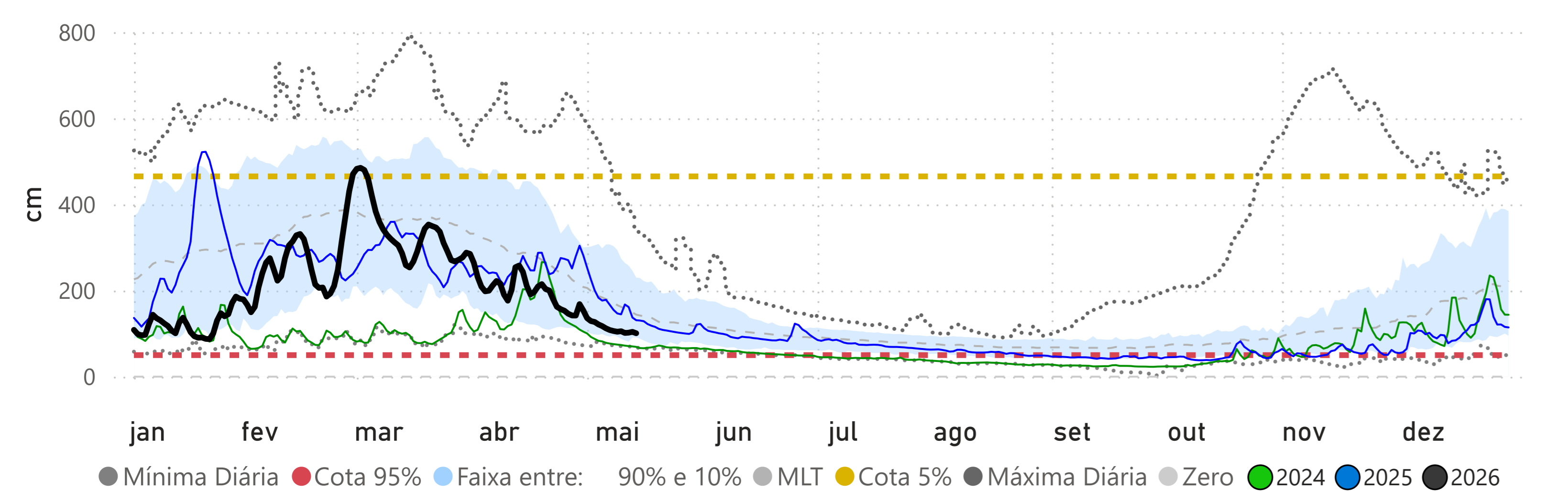

CÁCERES (DNPVN) - (66070004)

RIO PARAGUAI -> Cota 95% = 70 cm Cota 5% = 492 cm

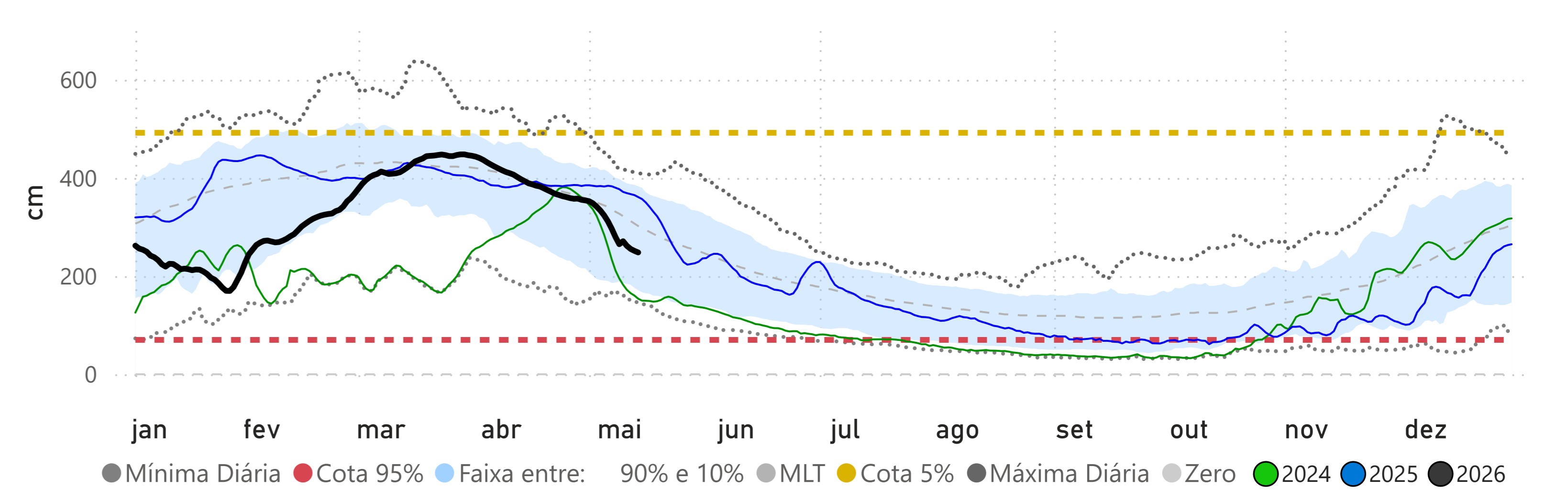

PORTO CONCEIÇÃO - (66120000)

RIO PARAGUAI -> Cota 95% = 293 cm Cota 5% = 536 cm

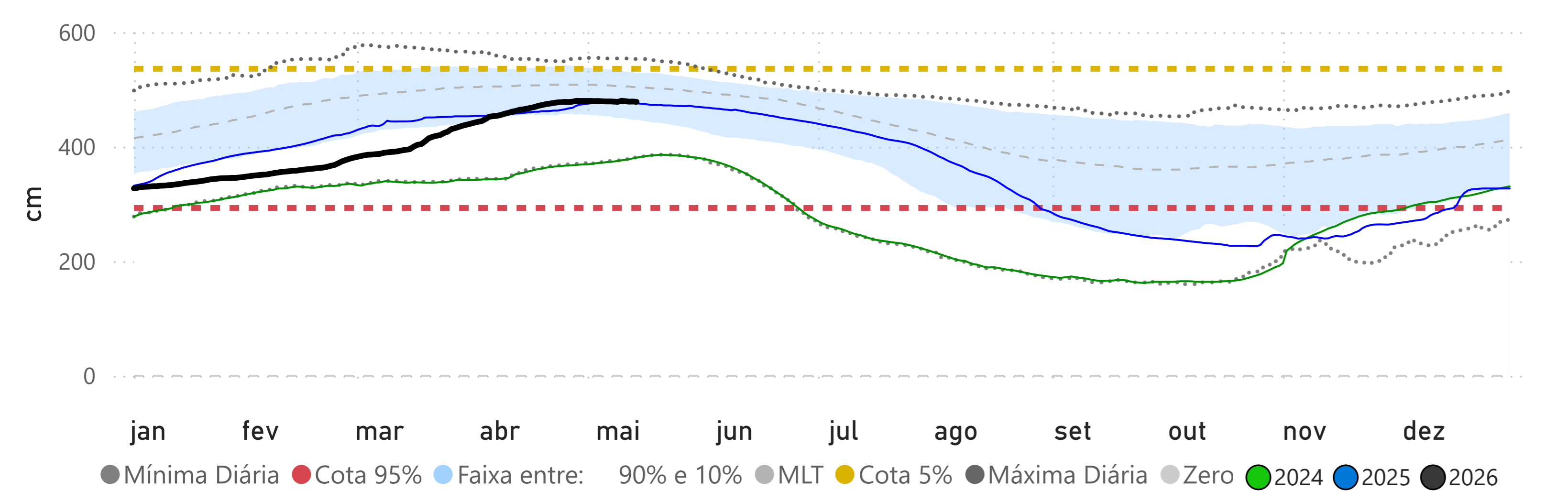

Fonte: Hidrotelemetria/ANA e MERGE/INPE

BARÃO DE MELGAÇO - (66280000)

RIO CUIABÁ -> Cota 95% = 140 cm Cota 5% = 629 cm

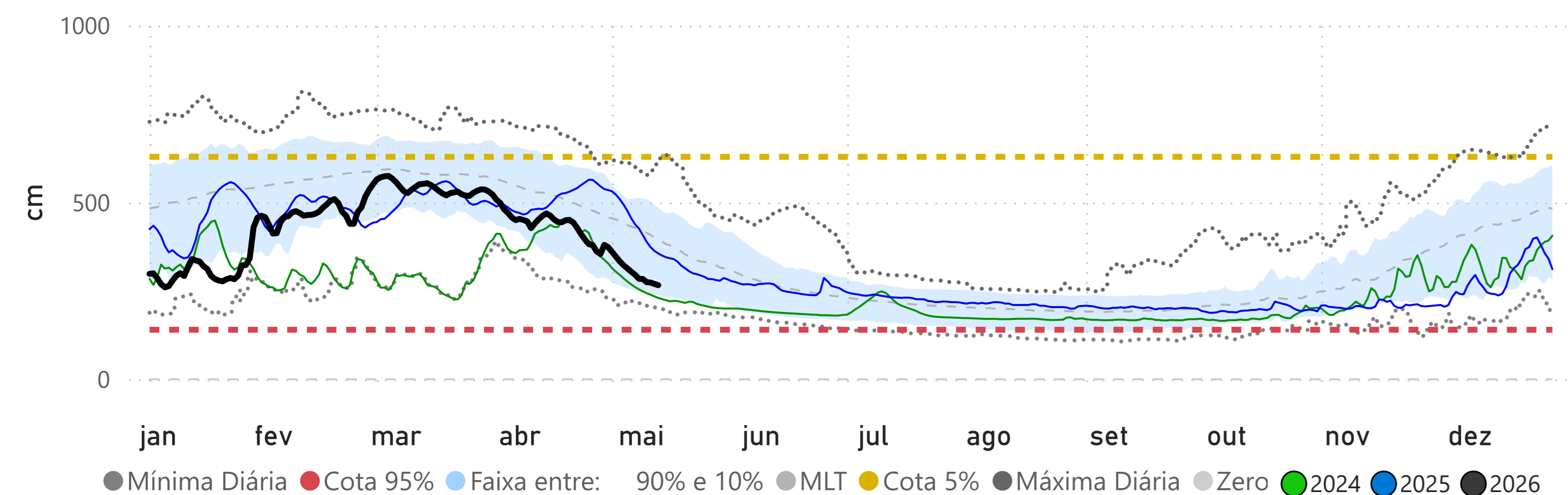

LADÁRIO (BASE NAVAL) - (66825000)

RIO PARAGUAI -> Cota 95% = -32 cm Cota 5% = 540 cm

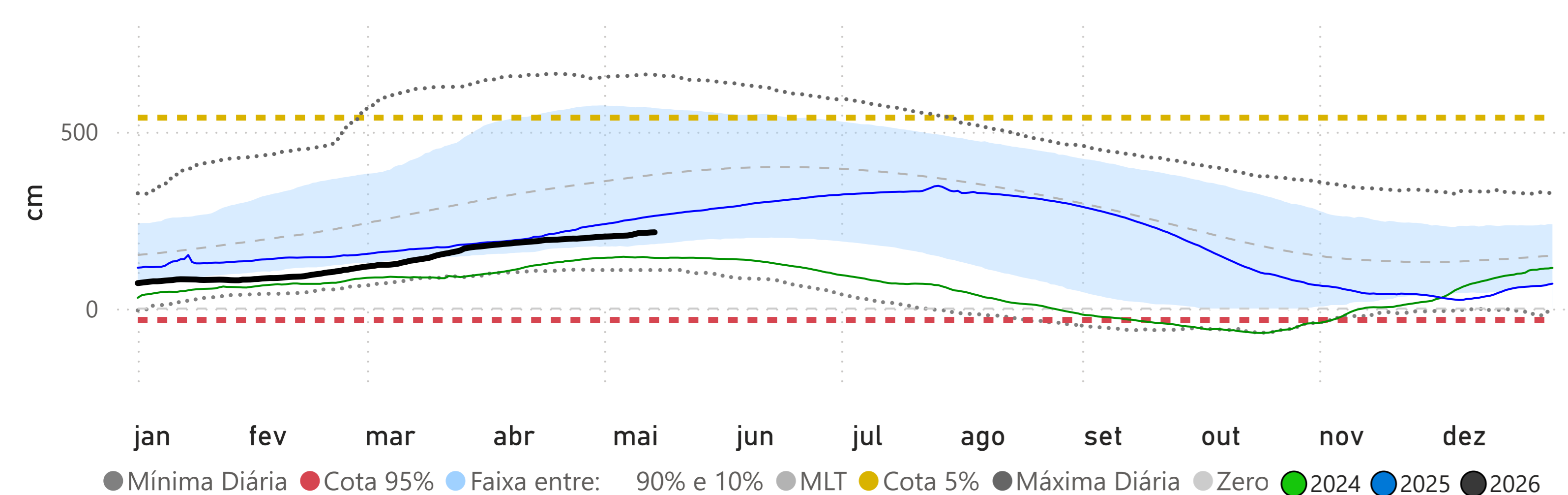

Volume Útil da UHE Manso

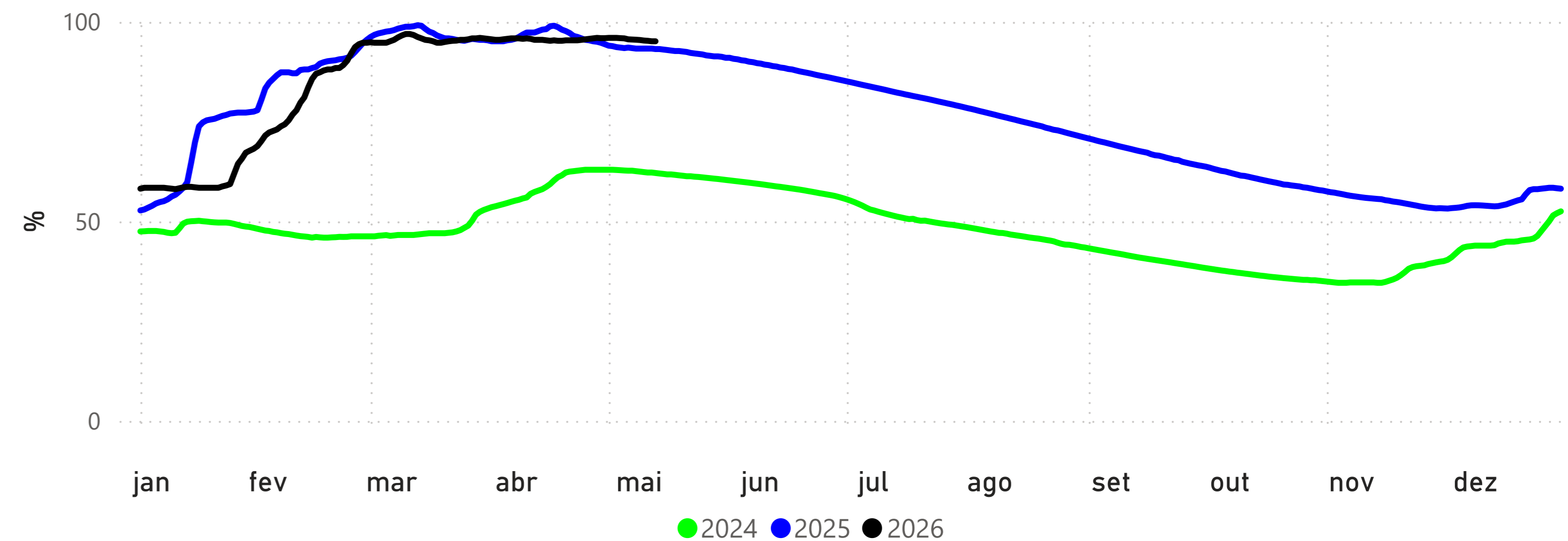

POUSADA TAIAMÃ (Ex-Porto Jofre) - (66710000)

RIO CUIABÁ -> Cota 95% = 258 cm Cota 5% = 558 cm

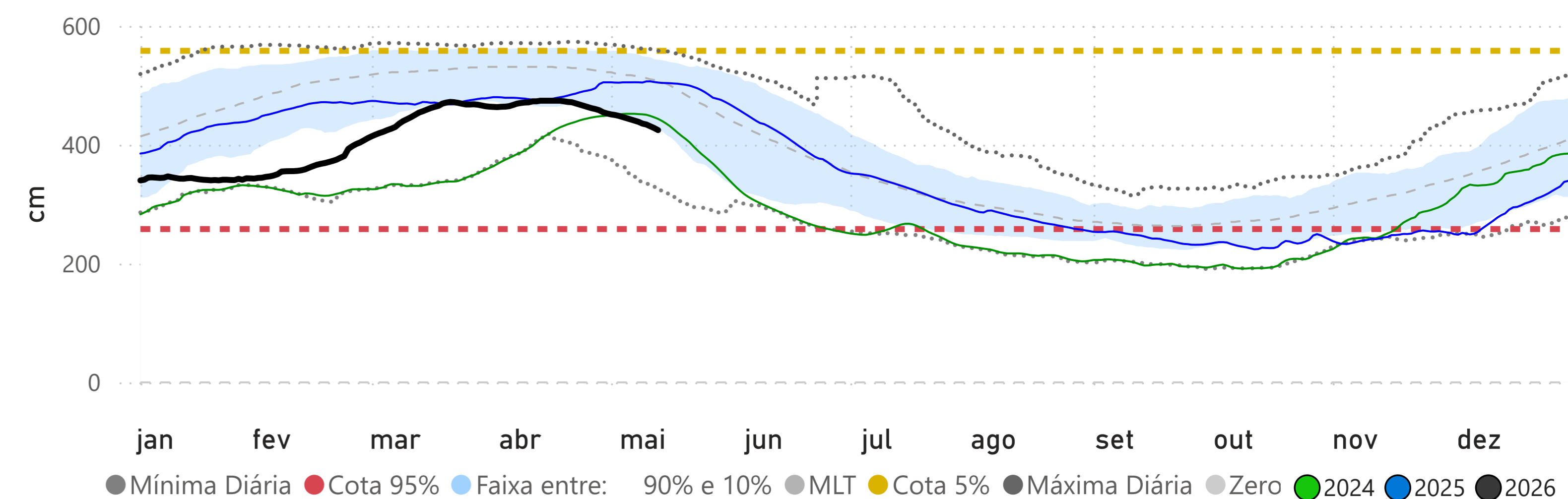

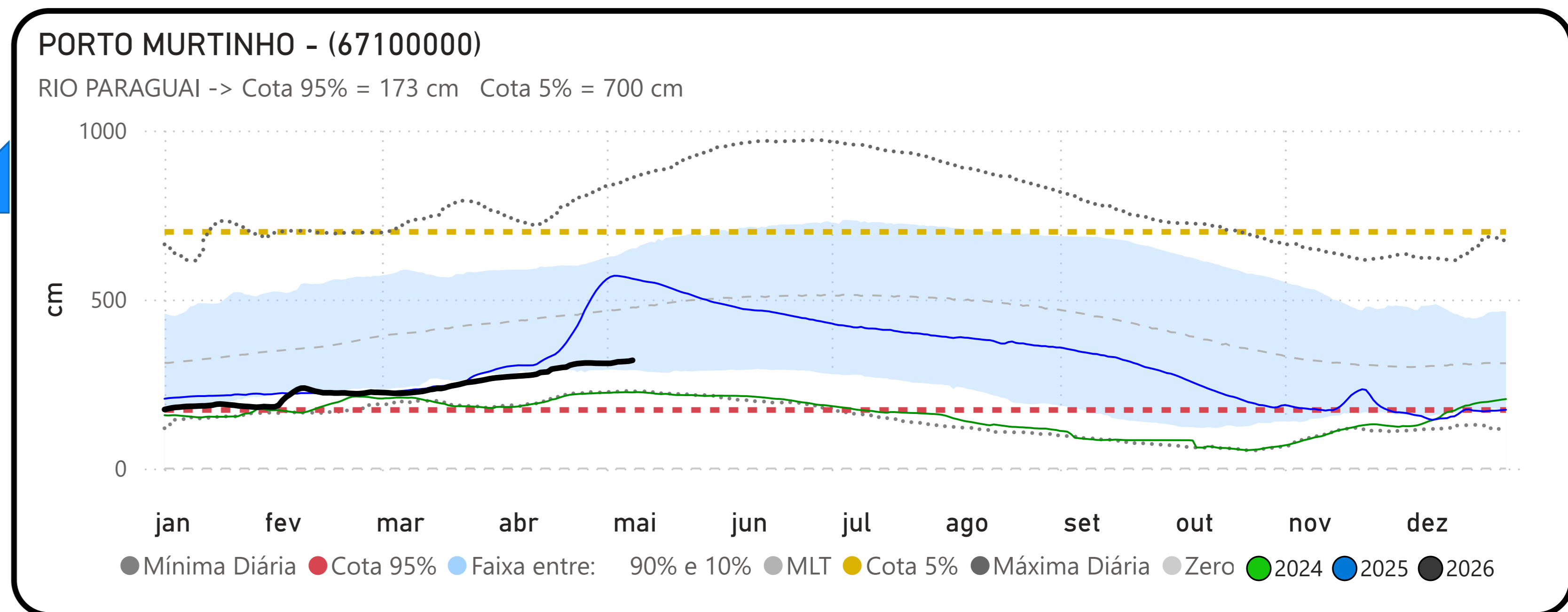
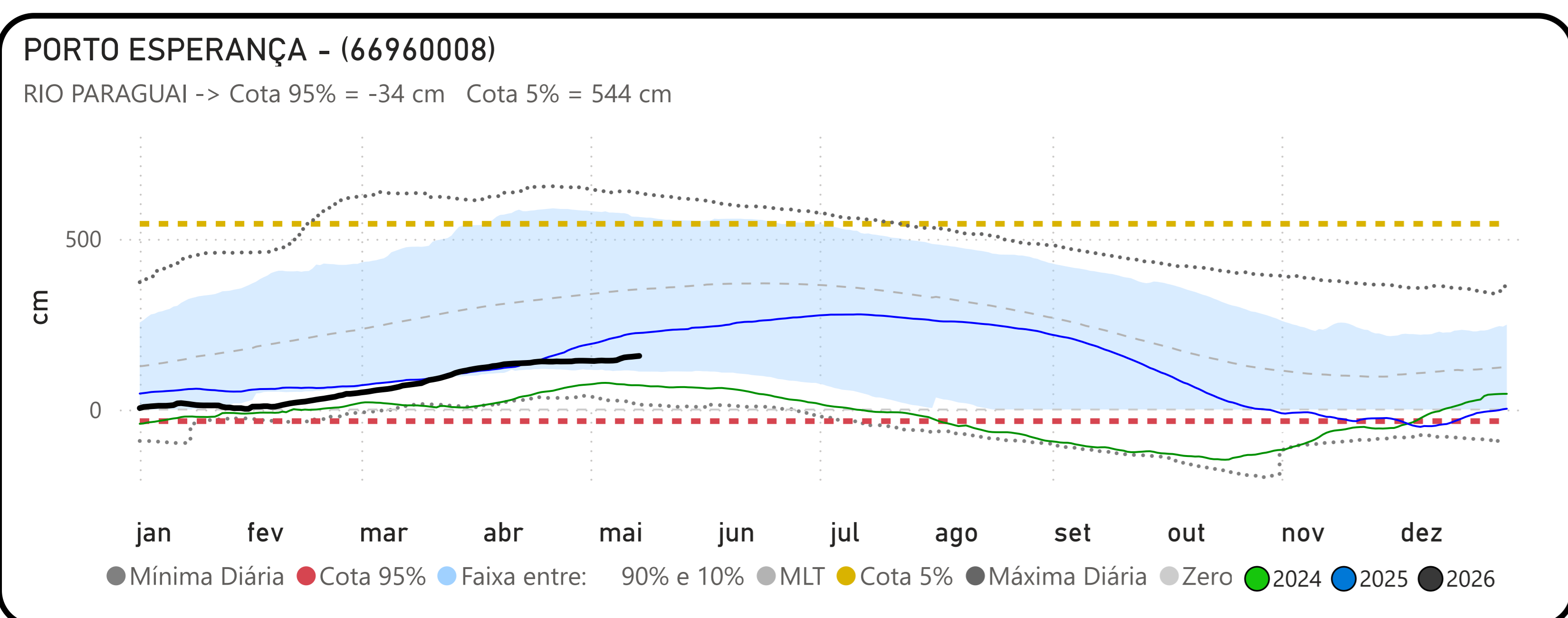
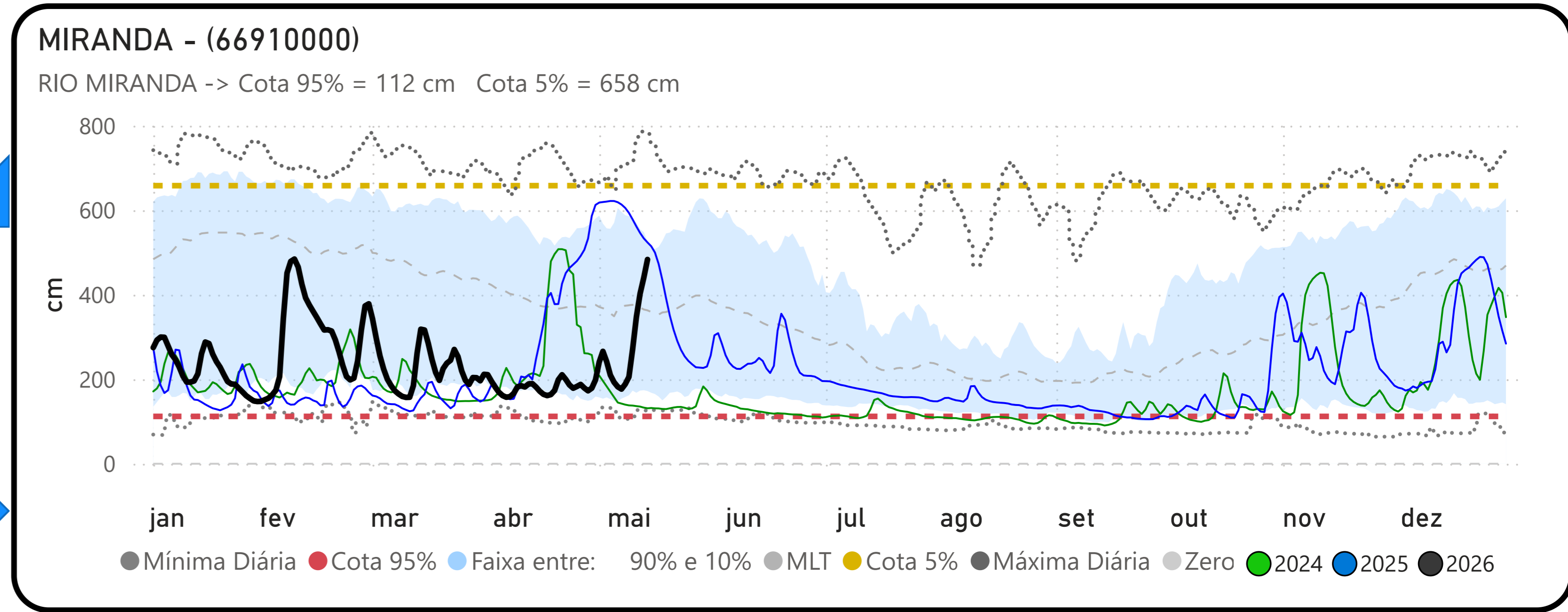
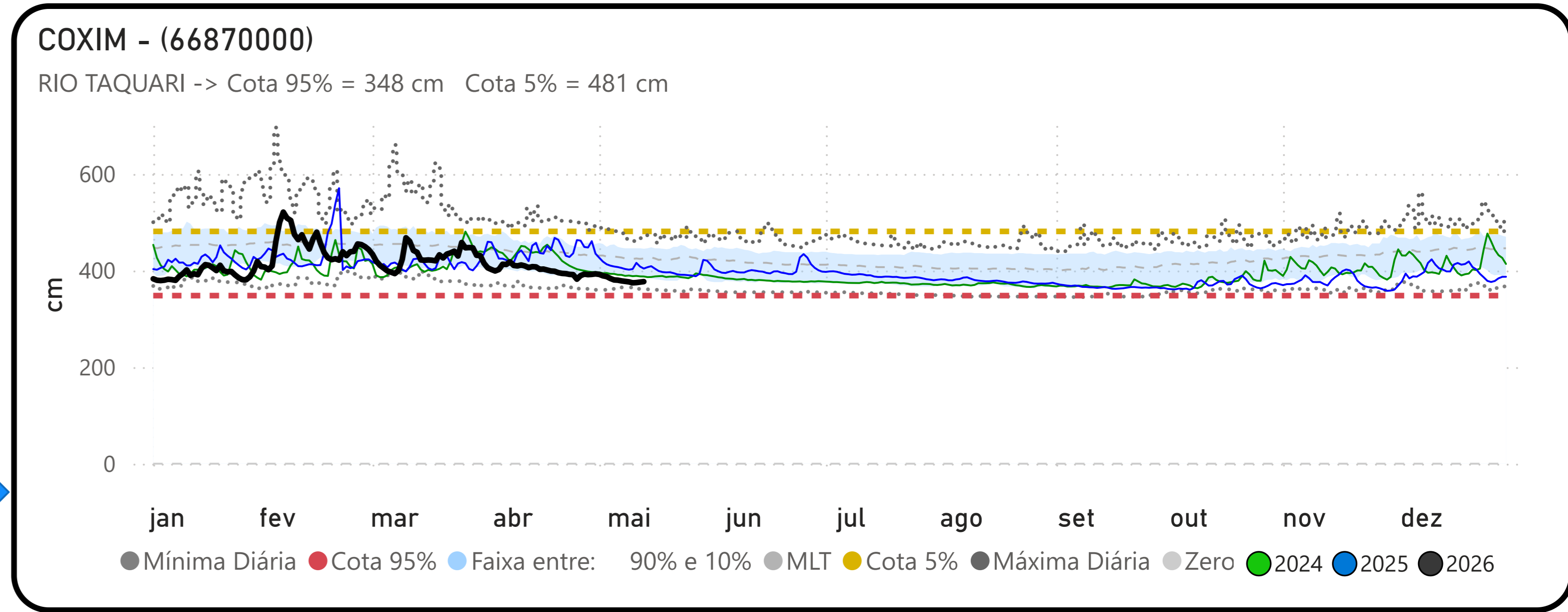
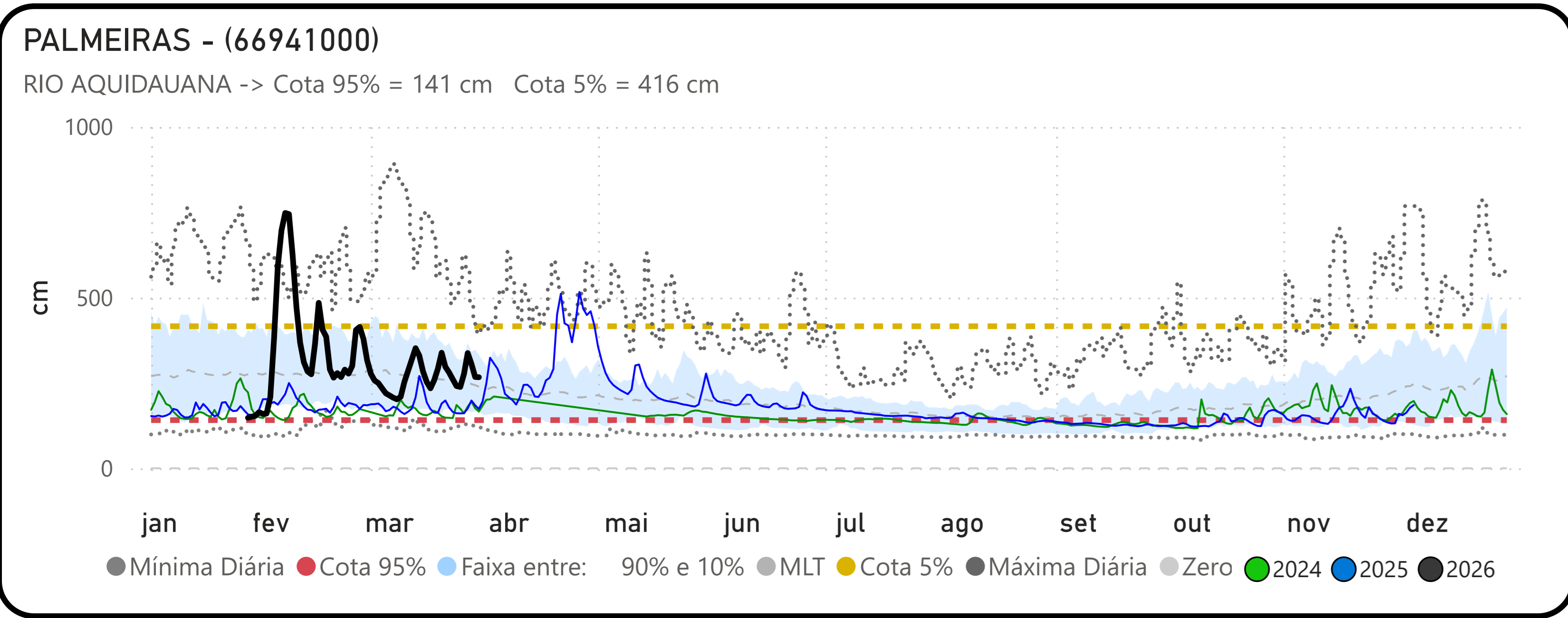

Fonte: Hidrotelemetria/ANA