

**(66070004) CÁCERES (DNPVN)**  
(66070004) CÁCERES (DNPVN)

Data	Nível (cm)	Referência	Limite (cm)	Diferença (cm)
09/05/2026	265	Normal	214	51
10/05/2026	271	Normal	214	57
11/05/2026	262	Normal	214	48
12/05/2026	255	Normal	214	41
13/05/2026	252	Normal	214	38

**(66010000) BARRA DO BUGRES**  
(66010000) BARRA DO BUGRES

Data	Nível (cm)	Referência	Limite (cm)	Diferença (cm)
09/05/2026	104	Normal	82	22
10/05/2026	105	Normal	82	23
11/05/2026	101	Normal	82	19
12/05/2026	102	Normal	82	20
13/05/2026	104	Normal	82	22

**UHE Manso**  
RIO MANSO

Data	Afluência (m³/s)	Defluência (m³/s)	Volume Útil (%)
08/05/2026	93	110	95,52
09/05/2026	84	109	95,45
10/05/2026	66	108	95,32
11/05/2026	83	108	95,25
12/05/2026	56	98	95,13

**(66280000) BARÃO DE MELGAÇO**  
(66280000) BARÃO DE MELGAÇO

Data	Nível (cm)	Referência	Limite (cm)	Diferença (cm)
09/05/2026	s/inf	-	-	-
10/05/2026	s/inf	-	-	-
11/05/2026	s/inf	-	-	-
12/05/2026	s/inf	-	-	-
13/05/2026	s/inf	-	-	-

Telemetria Inoperante

**(66120000) PORTO CONCEIÇÃO**  
(66120000) PORTO CONCEIÇÃO

Data	Nível (cm)	Referência	Limite (cm)	Diferença (cm)
09/05/2026	478	Normal	455	23
10/05/2026	480	Normal	455	25
11/05/2026	480	Normal	455	25
12/05/2026	479	Normal	455	24
13/05/2026	479	Normal	455	24

**(66710000) POUSADA TAIAMÃ (Ex-Porto Jofre)**  
(66710000) POUSADA TAIAMÃ (Ex-Porto Jofre)

Data	Nível (cm)	Referência	Limite (cm)	Diferença (cm)
09/05/2026	436	Normal	376	60
10/05/2026	s/inf	-	-	-
11/05/2026	s/inf	-	-	-
12/05/2026	s/inf	-	-	-
13/05/2026	s/inf	-	-	-

Telemetria Inoperante

**(66825000) LADÁRIO (BASE NAVAL)**  
(66825000) LADÁRIO (BASE NAVAL)

Data	Nível (cm)	Referência	Limite (cm)	Diferença (cm)
09/05/2026	211	Normal	99	112
10/05/2026	214	Normal	99	115
11/05/2026	214	Normal	99	115
12/05/2026	214	Normal	99	115
13/05/2026	215	Normal	99	116

**(66870000) COXIM**  
(66870000) COXIM

Data	Nível (cm)	Referência	Limite (cm)	Diferença (cm)
09/05/2026	377	Estiagem	348	29
10/05/2026	375	Estiagem	348	27
11/05/2026	375	Estiagem	348	27
12/05/2026	376	Estiagem	348	28
13/05/2026	377	Estiagem	348	29

**(66960008) PORTO ESPERANÇA**  
(66960008) PORTO ESPERANÇA

Data	Nível (cm)	Referência	Limite (cm)	Diferença (cm)
09/05/2026	149	Normal	245	-96
10/05/2026	153	Normal	245	-92
11/05/2026	154	Normal	245	-91
12/05/2026	155	Normal	245	-90
13/05/2026	156	Normal	245	-89

**(67100000) PORTO MURTINHO**  
(67100000) PORTO MURTINHO

Data	Nível (cm)	Referência	Limite (cm)	Diferença (cm)
09/05/2026	s/inf	-	-	-
10/05/2026	s/inf	-	-	-
11/05/2026	s/inf	-	-	-
12/05/2026	s/inf	-	-	-
13/05/2026	s/inf	-	-	-

Telemetria Inoperante

**(66910000) MIRANDA**  
(66910000) MIRANDA

Data	Nível (cm)	Referência	Limite (cm)	Diferença (cm)
09/05/2026	205	Normal	267	-62
10/05/2026	272	Normal	267	5
11/05/2026	347	Normal	267	80
12/05/2026	402	Normal	267	135
13/05/2026	428	Atenção	586	-158

**(66941000) PALMEIRAS**  
(66941000) PALMEIRAS

Data	Nível (cm)	Referência	Limite (cm)	Diferença (cm)
09/05/2026	s/inf	-	-	-
10/05/2026	s/inf	-	-	-
11/05/2026	s/inf	-	-	-
12/05/2026	s/inf	-	-	-
13/05/2026	s/inf	-	-	-

Telemetria Inoperante

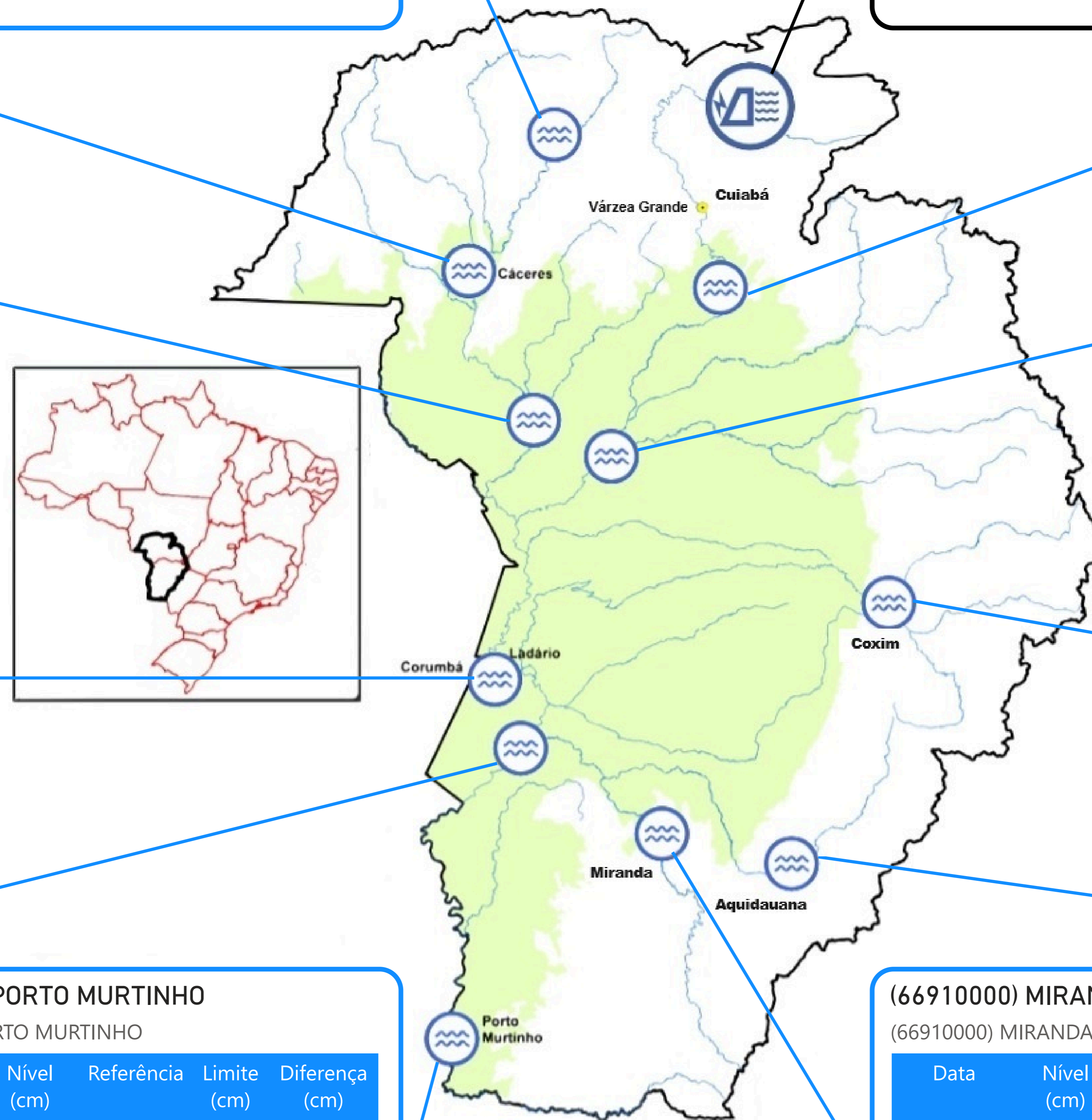

UHE Manso  
Estação fluviométrica

Fonte: Hidrotelemetria/ANA e ONS

**PRECIPITAÇÃO ACUMULADA MENSAL - BACIA DO PARAGUAI (BOLÍVIA, PARAGUAI E BRASIL)**

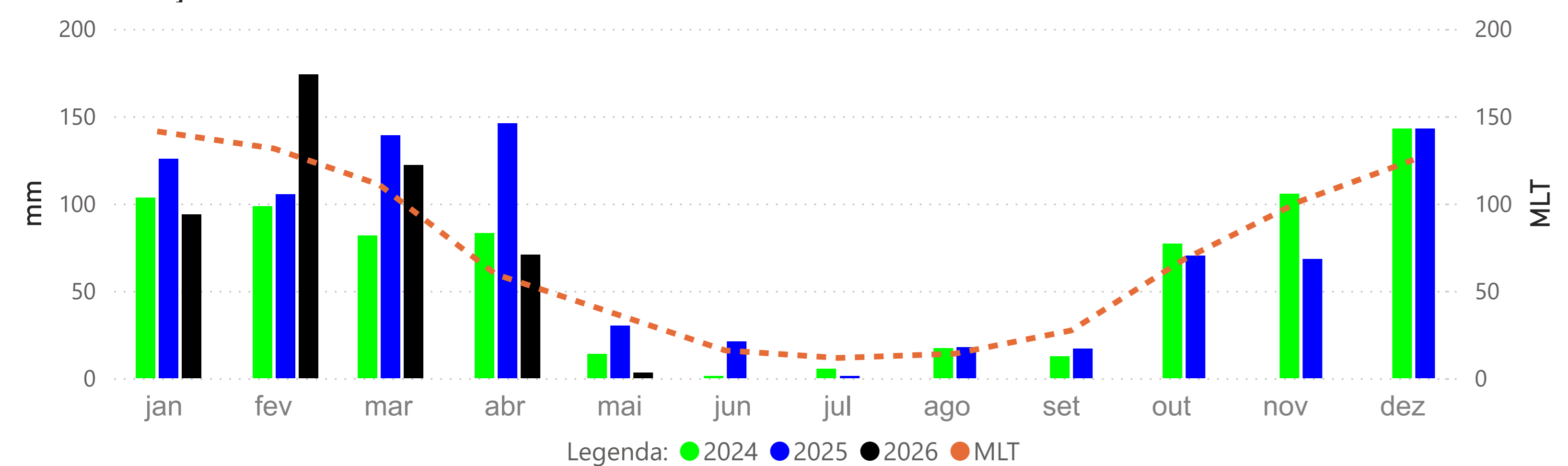

**PRECIPITAÇÃO ACUMULADA MENSAL - BACIA DO PARAGUAI (BRASIL)**

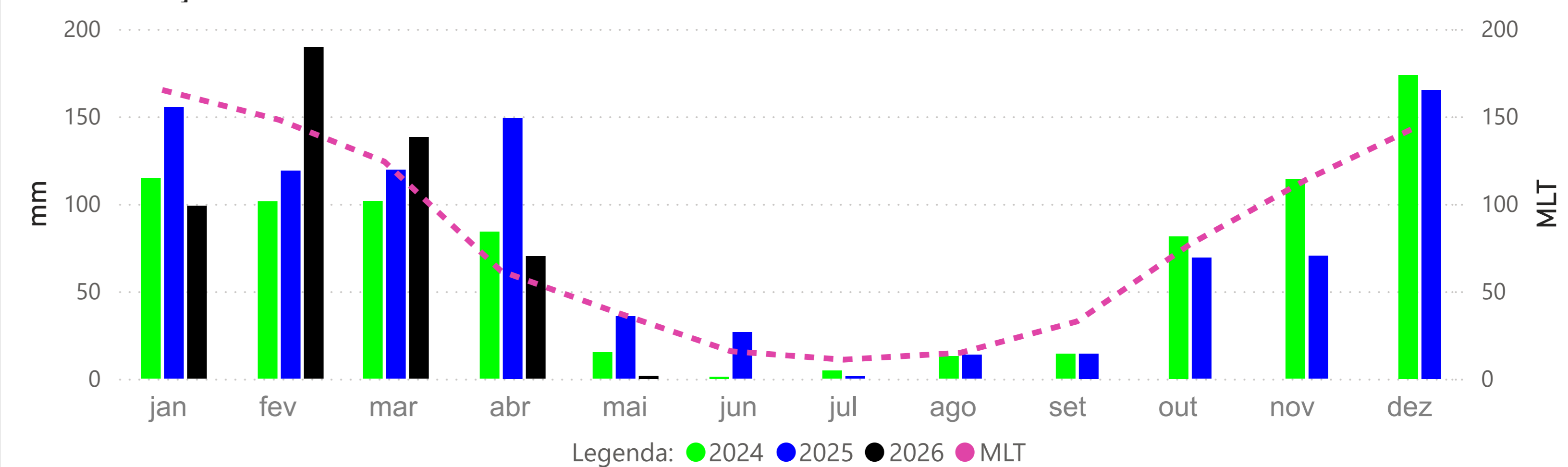

**BARRA DO BUGRES - (66010000)**

RIO PARAGUAI -> Cota 95% = 50 cm Cota 5% = 465 cm

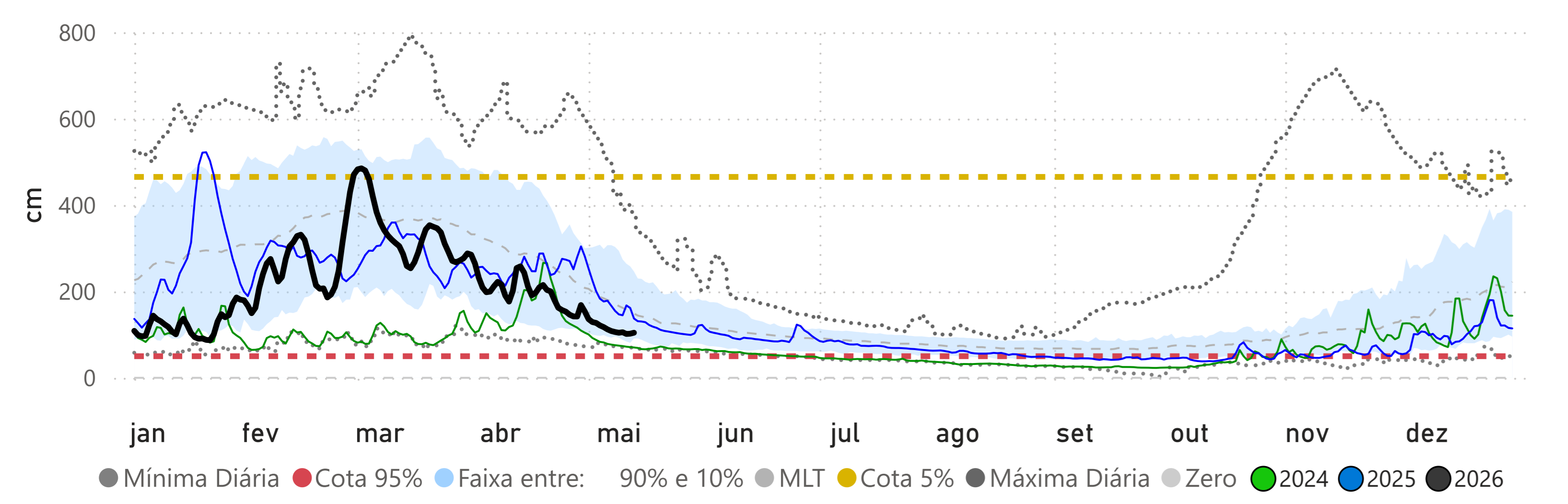

**CÁCERES (DNPVN) - (66070004)**

RIO PARAGUAI -> Cota 95% = 70 cm Cota 5% = 492 cm

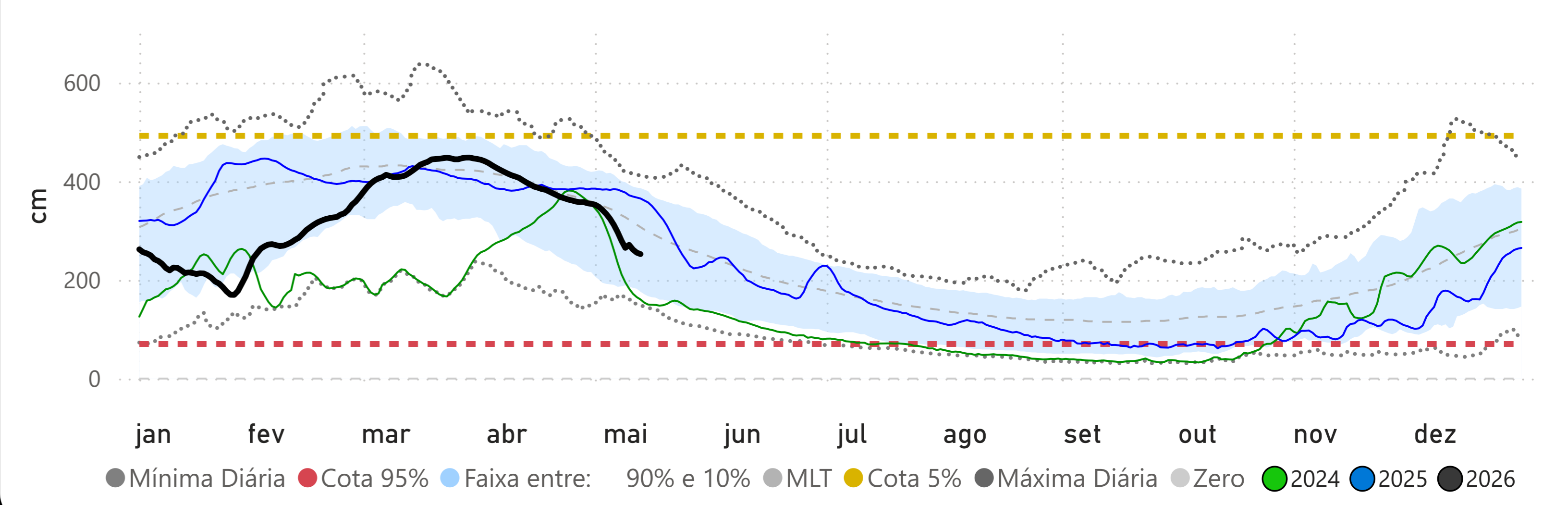

**PORTO CONCEIÇÃO - (66120000)**

RIO PARAGUAI -> Cota 95% = 293 cm Cota 5% = 536 cm

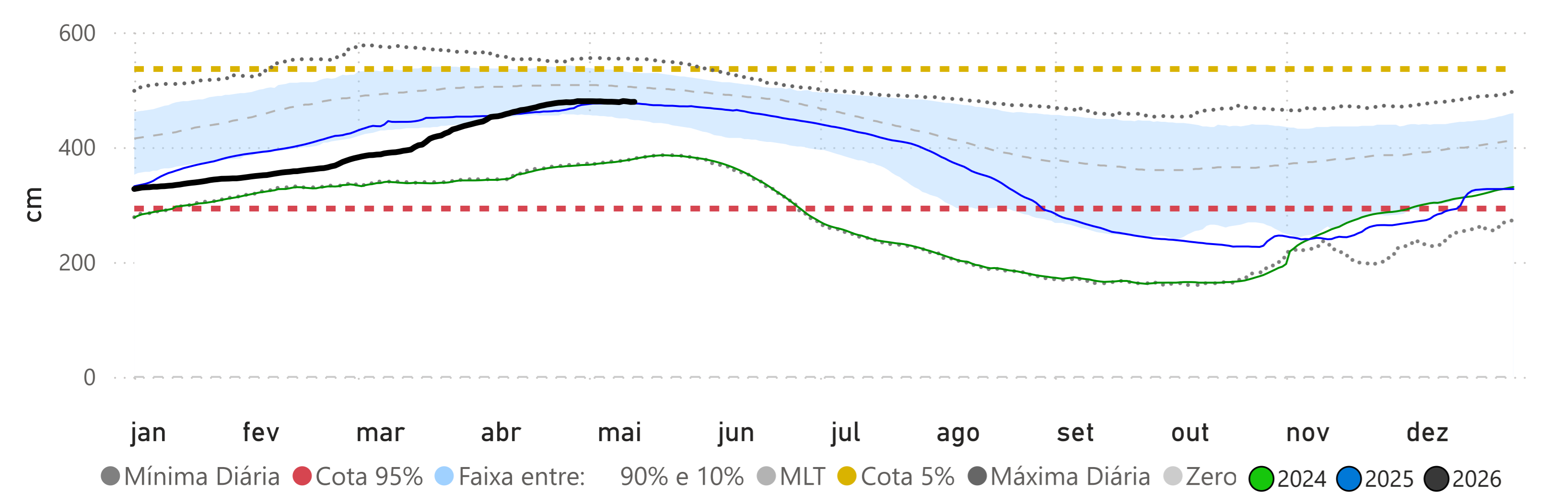

Fonte: Hidrotelemetria/ANA e MERGE/INPE

**BARÃO DE MELGAÇO - (66280000)**  
RIO CUIABÁ -> Cota 95% = 140 cm Cota 5% = 629 cm

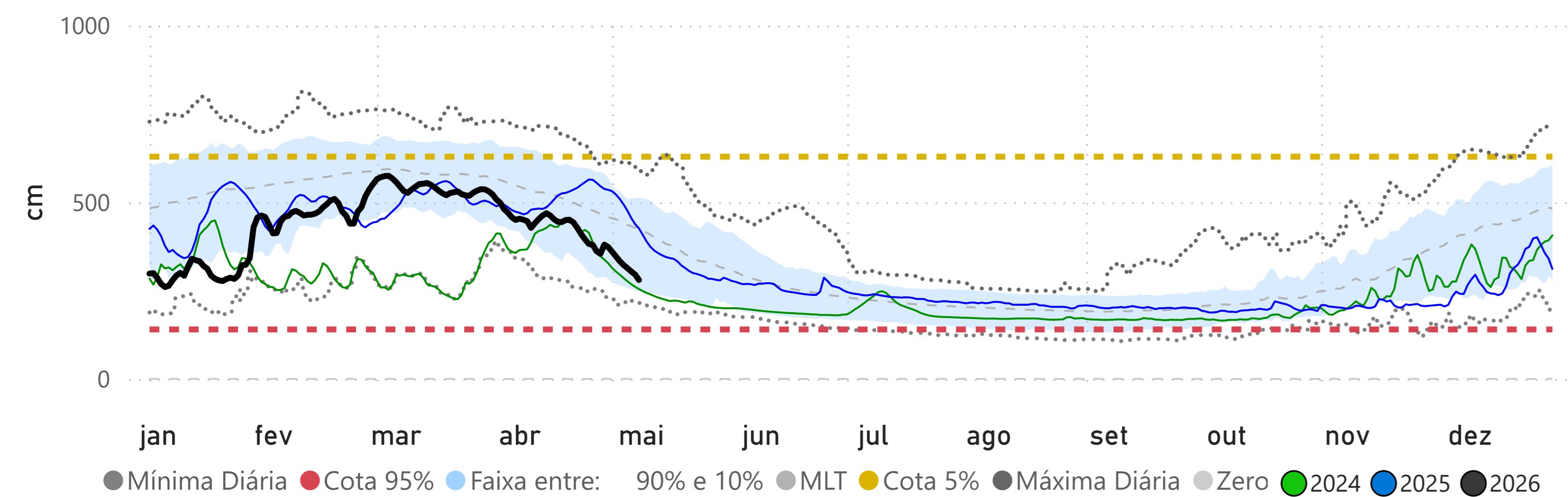

**LADÁRIO (BASE NAVAL) - (66825000)**  
RIO PARAGUAI -> Cota 95% = -32 cm Cota 5% = 540 cm

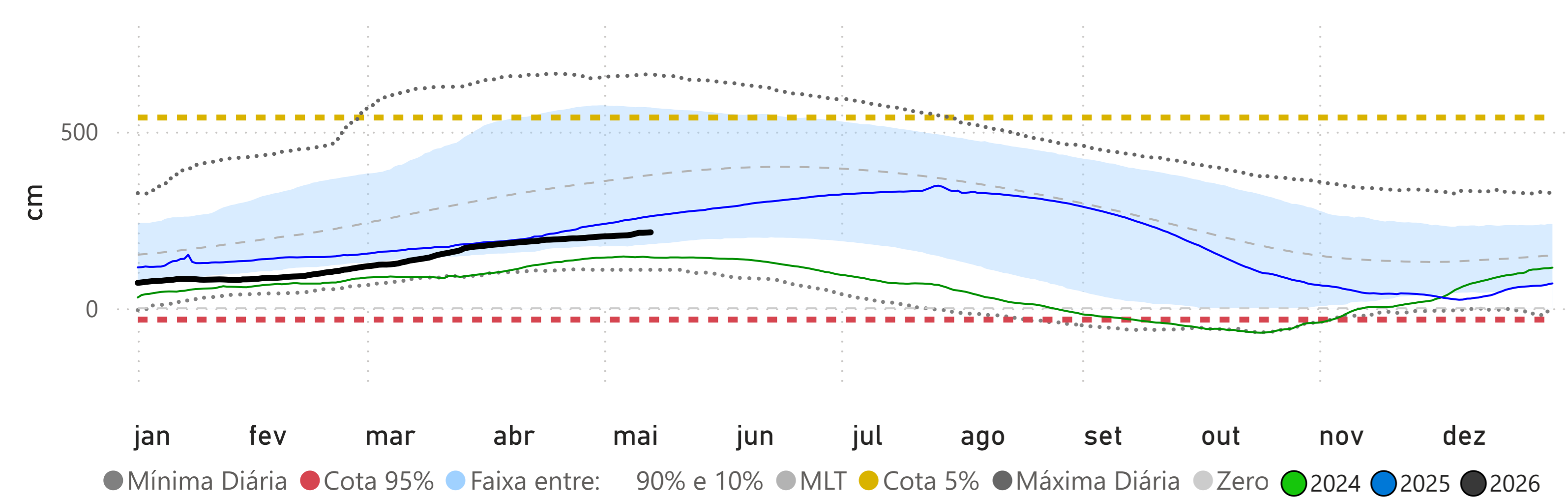

**Volume Útil da UHE Manso**

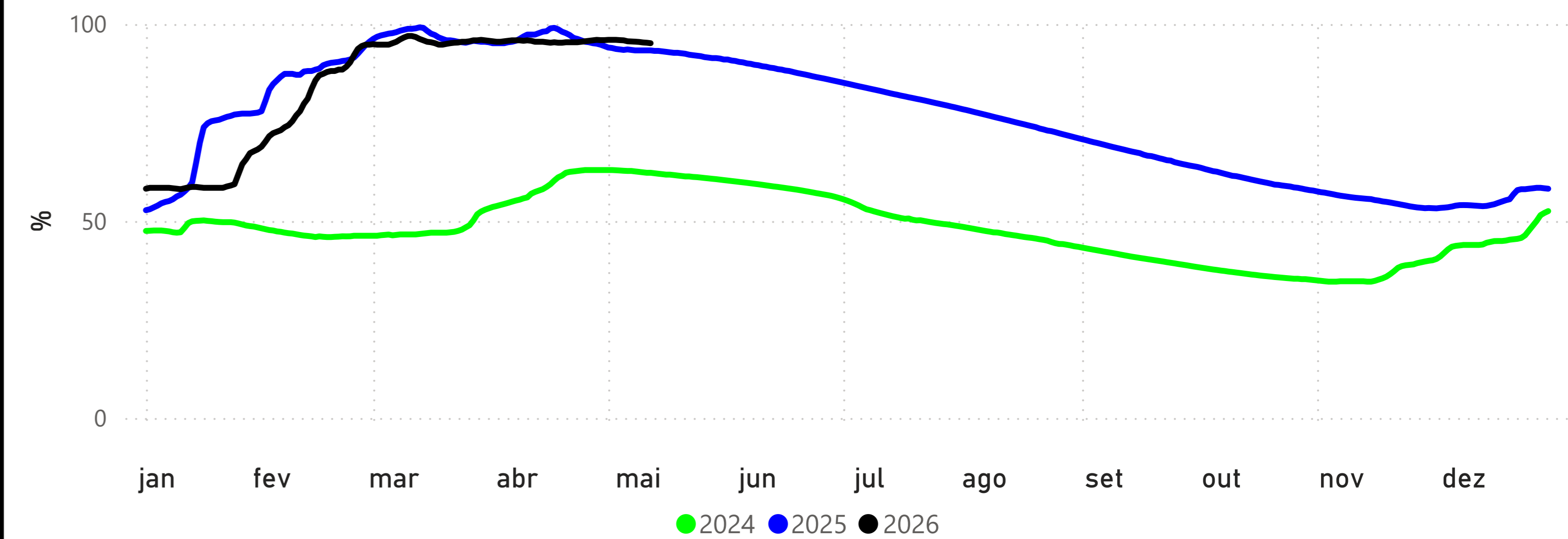

**POUSADA TAIAMÃ (Ex-Porto Jofre) - (66710000)**  
RIO CUIABÁ -> Cota 95% = 258 cm Cota 5% = 558 cm

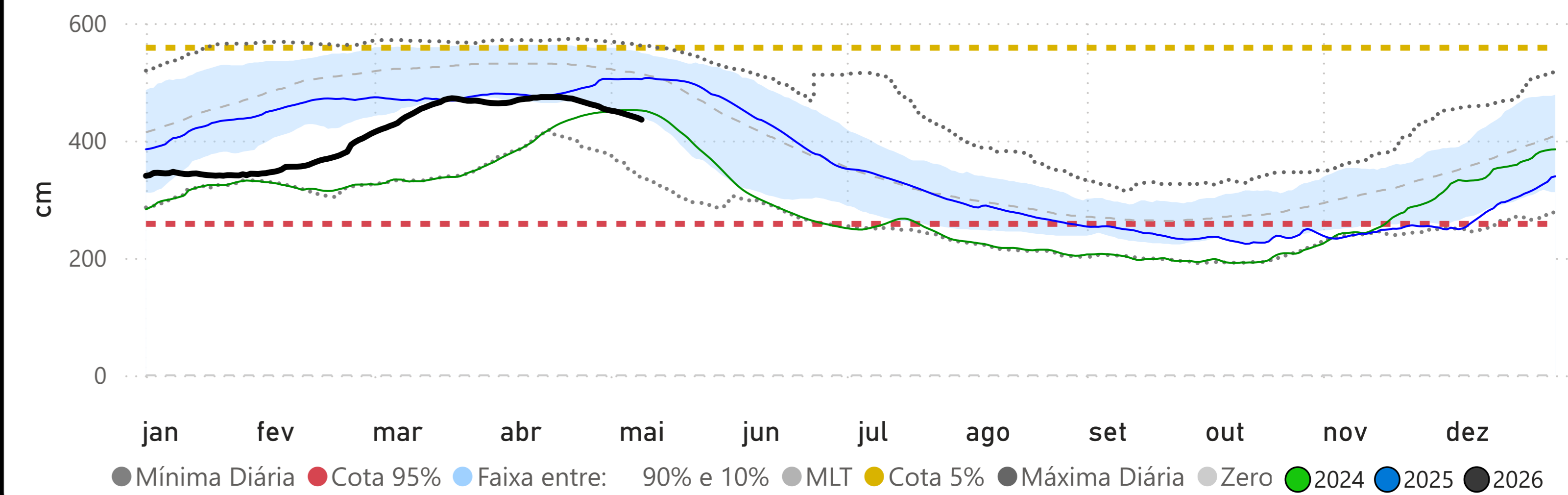

Fonte: Hidrotelemetria/ANA e ONS

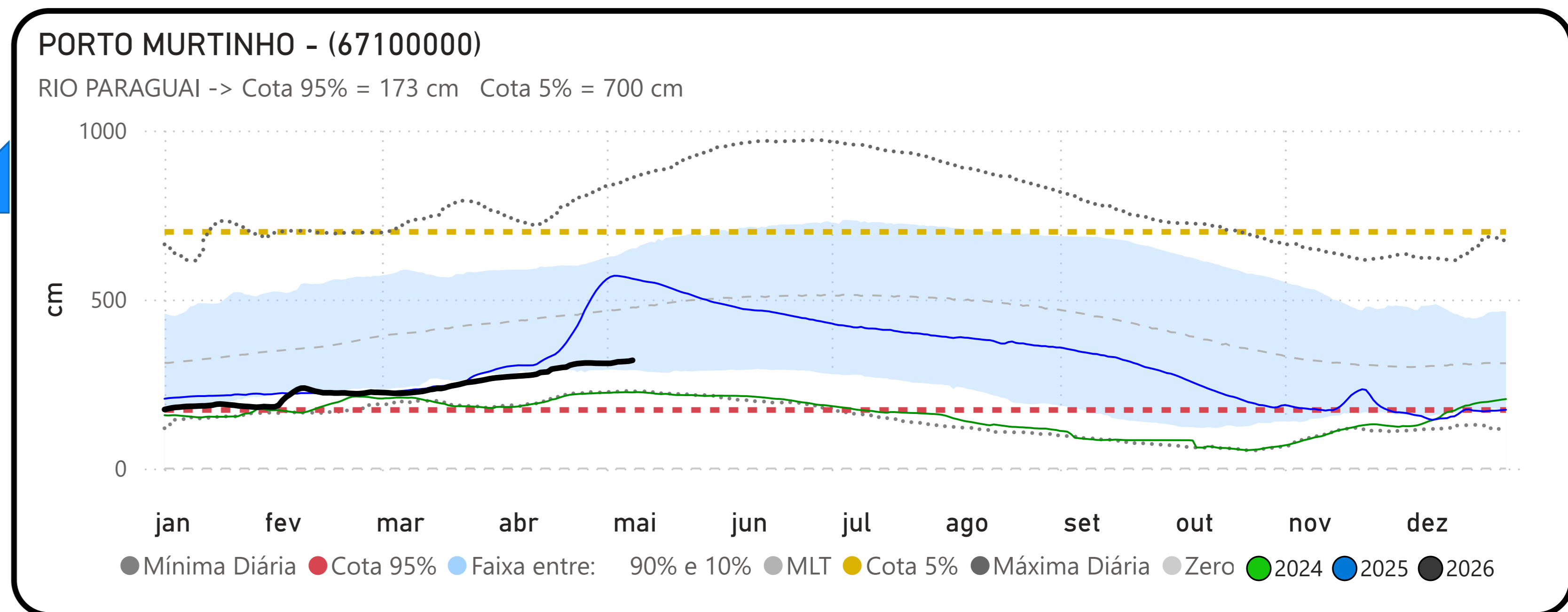
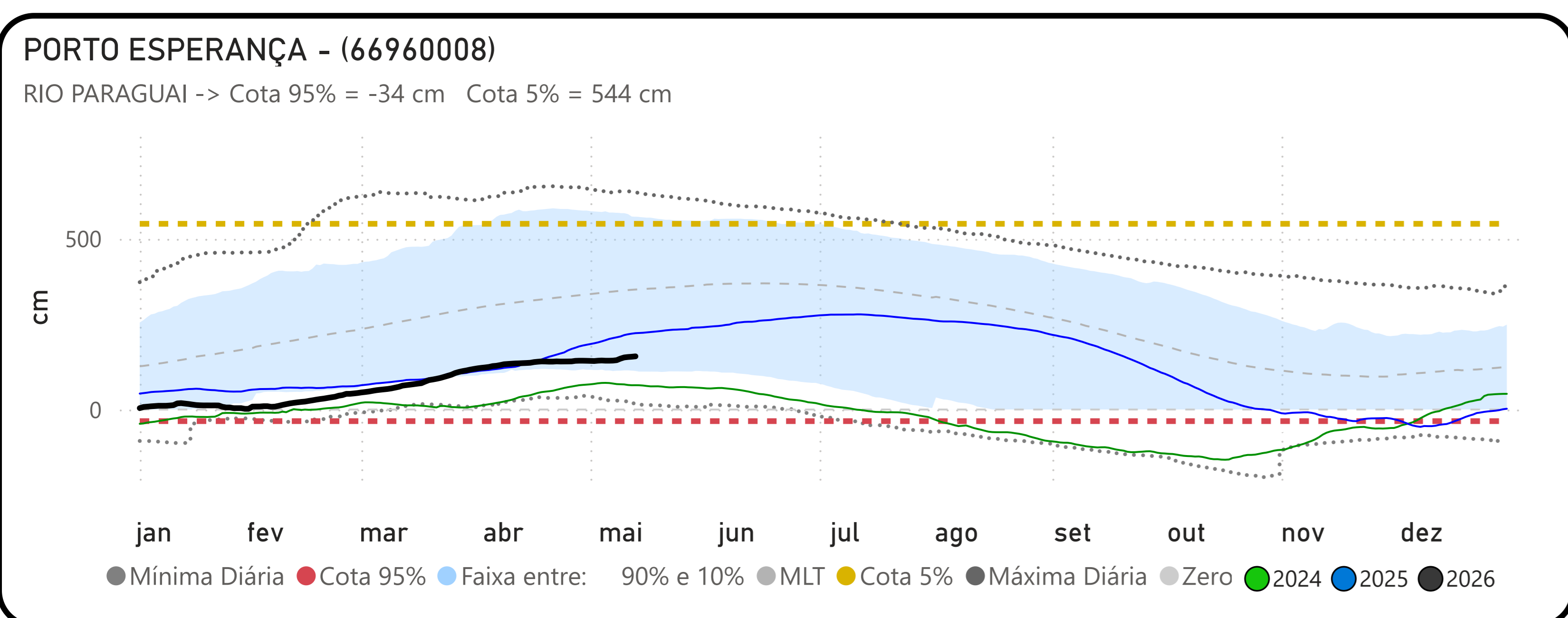
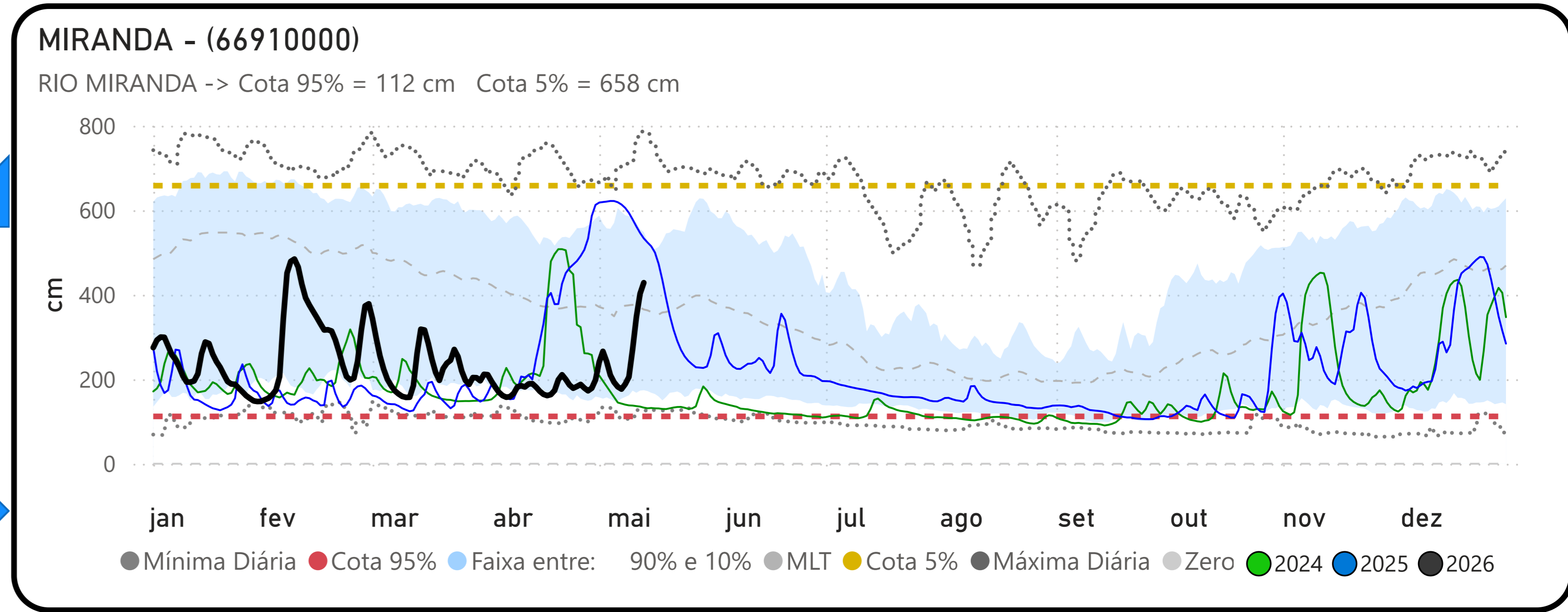
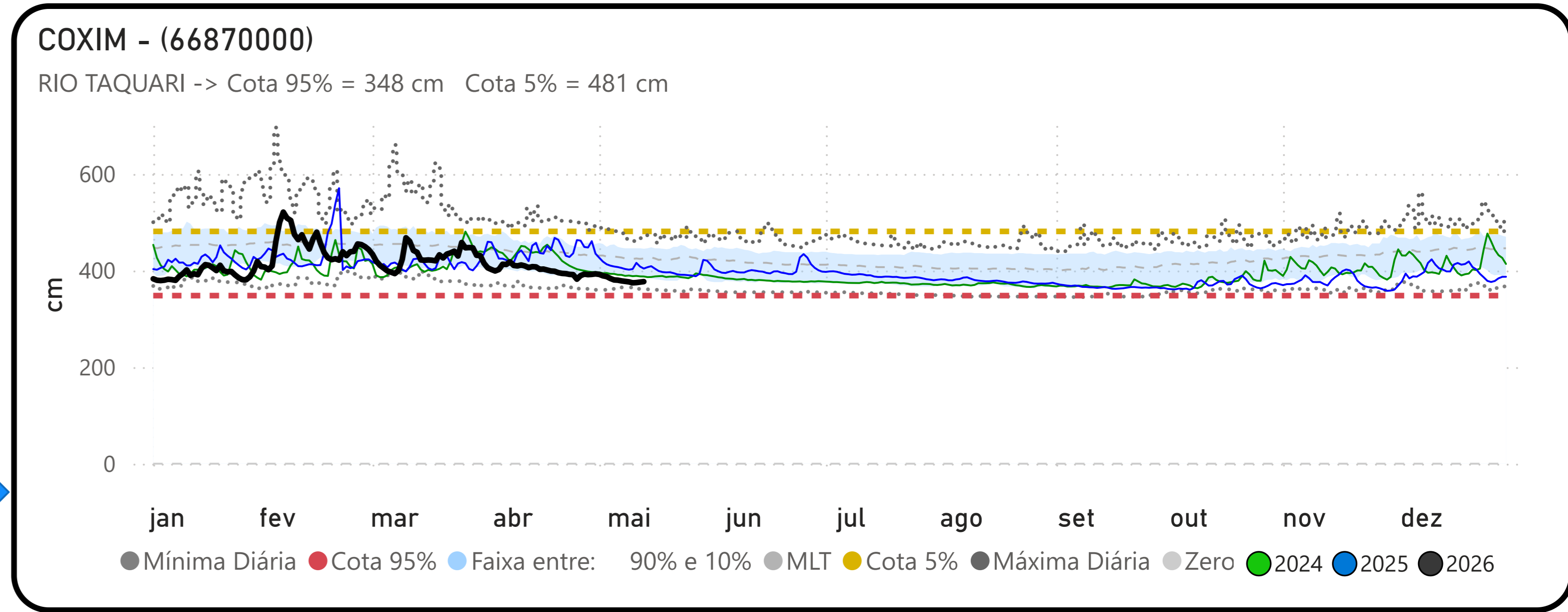
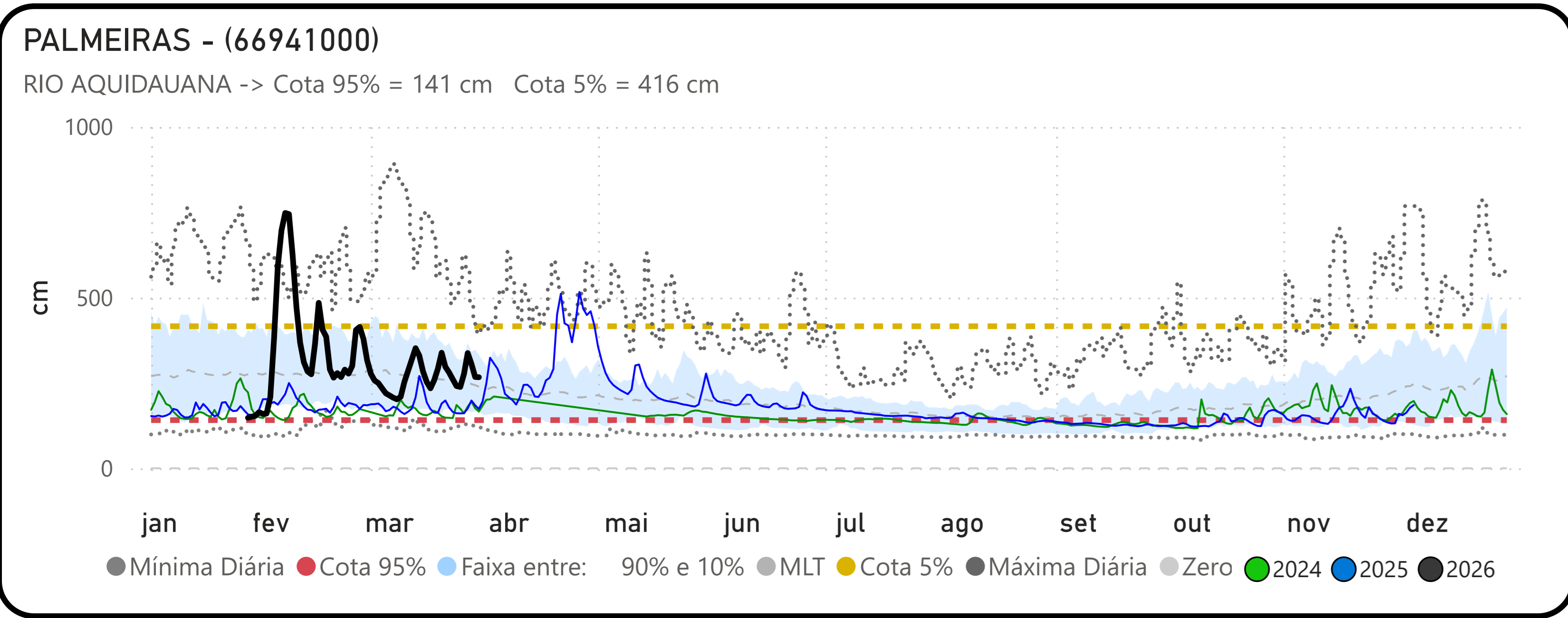

Fonte: Hidrotelemetria/ANA