

(66010000) BARRA DO BUGRES

RIO PARAGUAI - Área de Drenagem = 9.250 km²

Data	Nível (cm)	Referência	Limite (cm)	Diferença (cm)
25/04/2026	153	Normal	82	71
26/04/2026	146	Normal	82	64
27/04/2026	142	Normal	82	60
28/04/2026	142	Normal	82	60
29/04/2026	171	Normal	82	89

UHE Manso

RIO MANSO

Data	Afluência (m ³ /s)	Defluência (m ³ /s)	Volume Útil (%)
24/04/2026	116	116	95,37
25/04/2026	108	108	95,37
26/04/2026	106	106	95,37
27/04/2026	273	107	95,86
28/04/2026	109	109	95,86

(66280000) BARÃO DE MELGAÇO

RIO CUIABÁ - Área de Drenagem = 28.900 km²

Data	Nível (cm)	Referência	Limite (cm)	Diferença (cm)
25/04/2026	s/inf	-	-	-
26/04/2026	s/inf	-	-	-
27/04/2026	s/inf	-	-	-
28/04/2026	s/inf	-	-	-
29/04/2026	s/inf	-	-	-

Telemetria Inoperante

(66710000) POUSADA TAIAMÃ (Ex-Porto Jofre)

RIO CUIABÁ - Área de Drenagem = 95.200 km²

Data	Nível (cm)	Referência	Limite (cm)	Diferença (cm)
25/04/2026	s/inf	-	-	-
26/04/2026	s/inf	-	-	-
27/04/2026	s/inf	-	-	-
28/04/2026	s/inf	-	-	-
29/04/2026	s/inf	-	-	-

Telemetria Inoperante

(66870000) COXIM

RIO TAQUARI - Área de Drenagem = 27.600 km²

Data	Nível (cm)	Referência	Limite (cm)	Diferença (cm)
25/04/2026	s/inf	-	-	-
26/04/2026	s/inf	-	-	-
27/04/2026	s/inf	-	-	-
28/04/2026	s/inf	-	-	-
29/04/2026	s/inf	-	-	-

Telemetria Inoperante

(66941000) PALMEIRAS

RIO AQUIDAUANA - Área de Drenagem = 10.900 km²

Data	Nível (cm)	Referência	Limite (cm)	Diferença (cm)
25/04/2026	s/inf	-	-	-
26/04/2026	s/inf	-	-	-
27/04/2026	s/inf	-	-	-
28/04/2026	s/inf	-	-	-
29/04/2026	s/inf	-	-	-

Telemetria Inoperante

(67100000) PORTO MURTINHO

RIO PARAGUAI - Área de Drenagem = 576.000 km²



Data	Nível (cm)	Referência	Limite (cm)	Diferença (cm)
25/04/2026	312	Normal	437	-125
26/04/2026	312	Normal	437	-125
27/04/2026	312	Normal	437	-125
28/04/2026	311	Normal	437	-126
29/04/2026	311	Normal	437	-126

(66910000) MIRANDA

RIO MIRANDA - Área de Drenagem = 15.000 km²

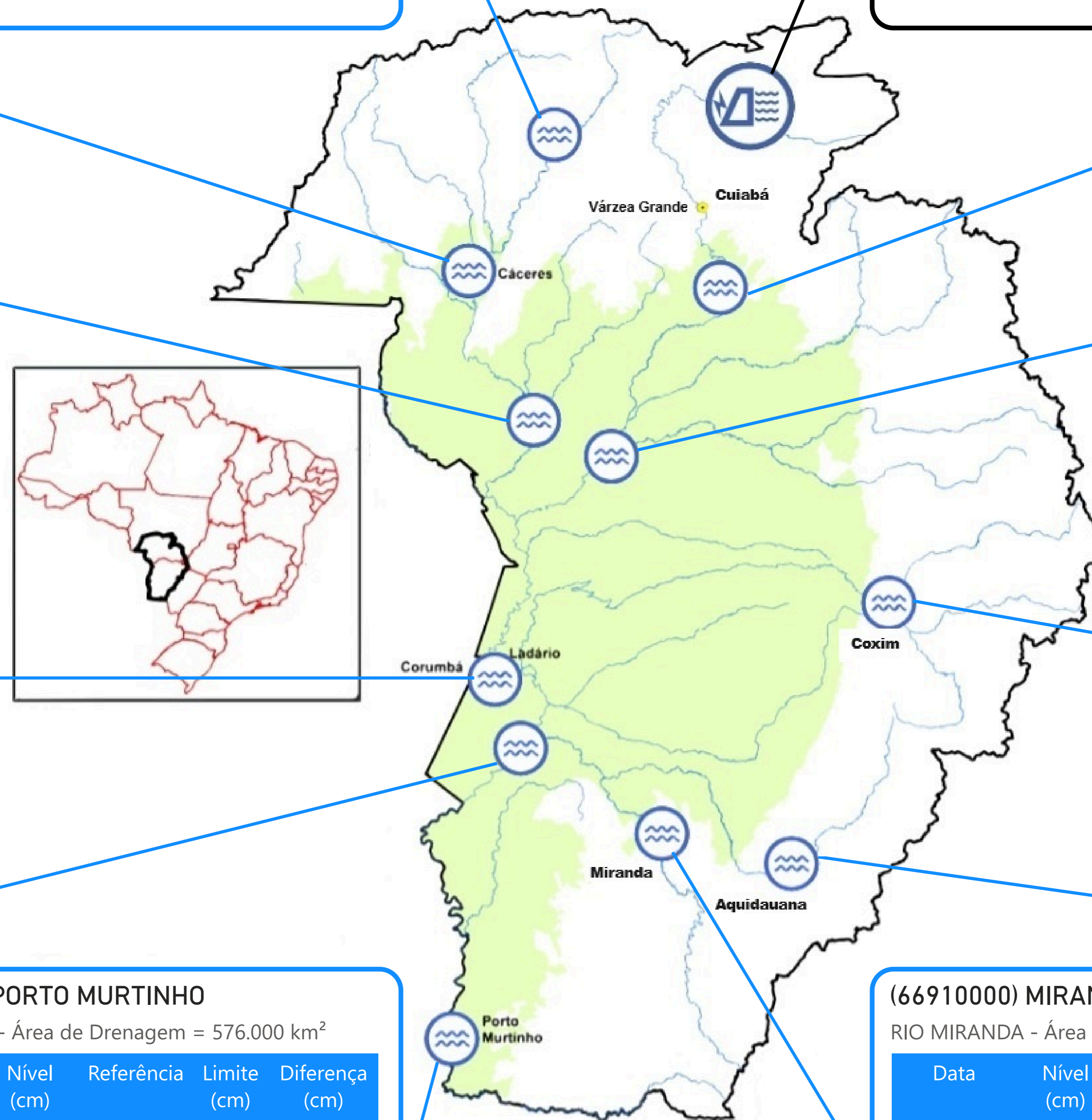
Data	Nível (cm)	Referência	Limite (cm)	Diferença (cm)
25/04/2026	183	Estiagem	112	71
26/04/2026	188	Estiagem	112	76
27/04/2026	179	Estiagem	112	67
28/04/2026	173	Estiagem	112	61
29/04/2026	176	Estiagem	112	64



 UHE Manso
 Estação fluviométrica

Fonte: Hidrotelemetria/ANA e ONS

PRECIPITAÇÃO ACUMULADA MENSAL - BACIA DO PARAGUAI (BOLÍVIA, PARAGUAI E BRASIL)

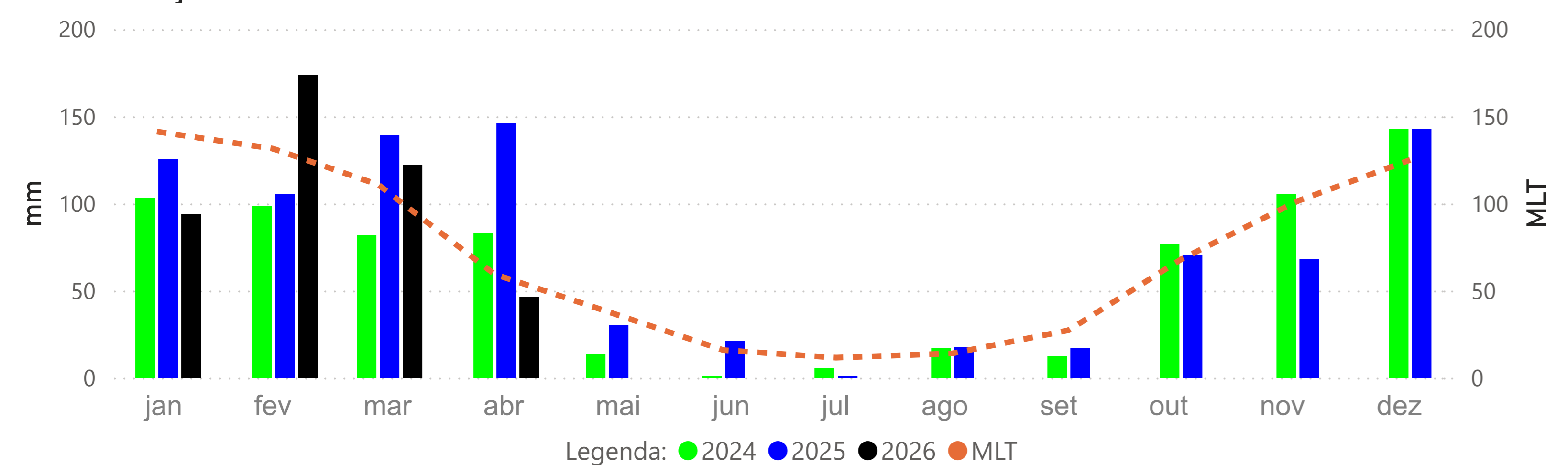

PRECIPITAÇÃO ACUMULADA MENSAL - BACIA DO PARAGUAI (BRASIL)

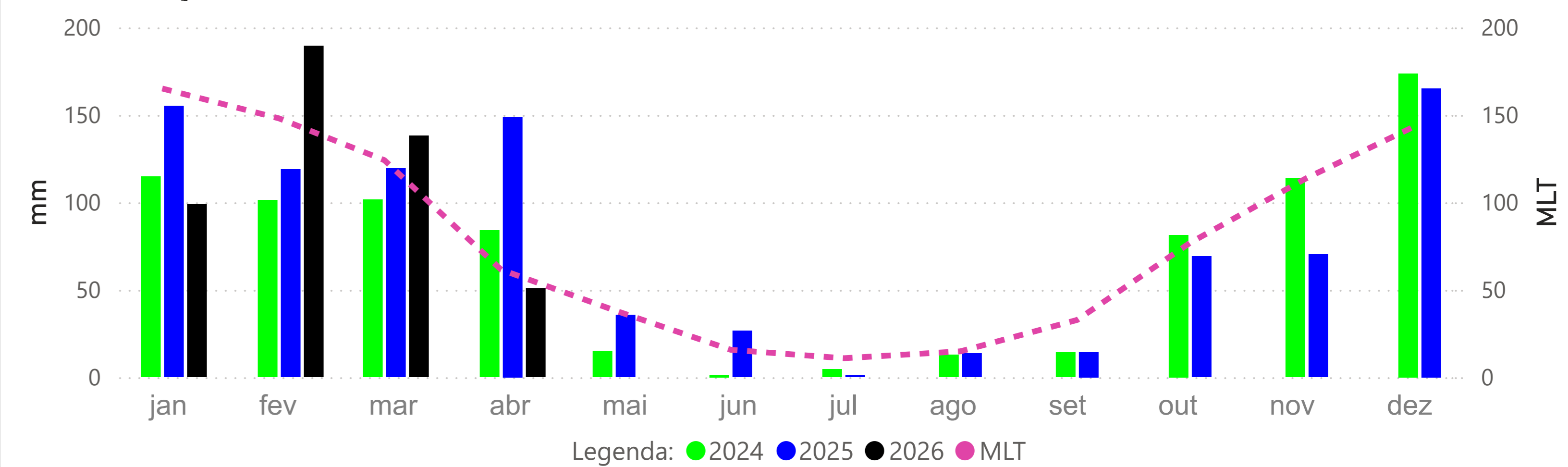

BARRA DO BUGRES - (66010000)

RIO PARAGUAI -> Cota 95% = 50 cm Cota 10% = 382 cm Cota 5% = 465 cm

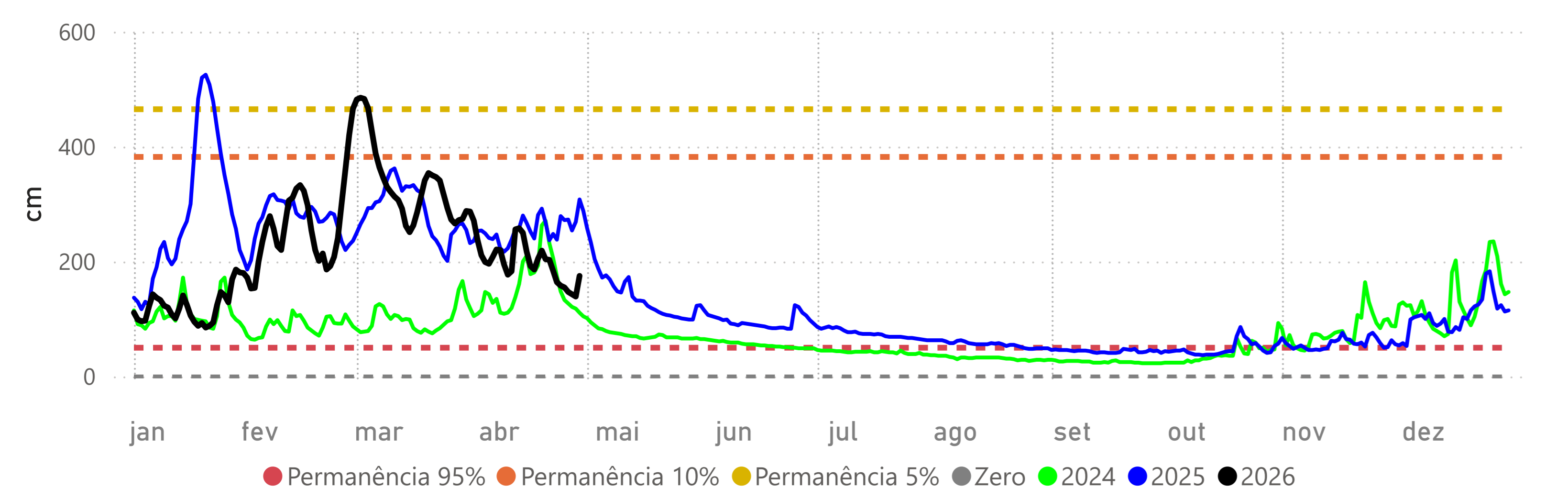

CÁCERES (DNPVN) - (66070004)

RIO PARAGUAI -> Cota 95% = 70 cm Cota 10% = 429 cm Cota 5% = 492 cm

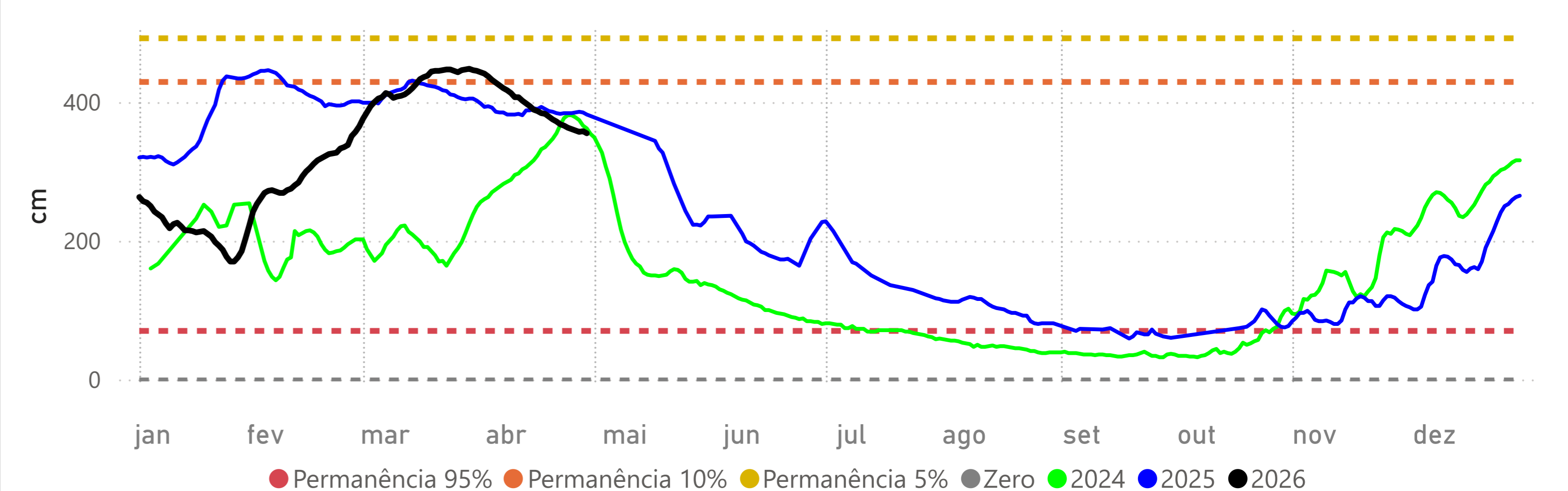

PORTO CONCEIÇÃO - (66120000)

RIO PARAGUAI -> Cota 95% = 293 cm Cota 10% = 525 cm Cota 5% = 536 cm

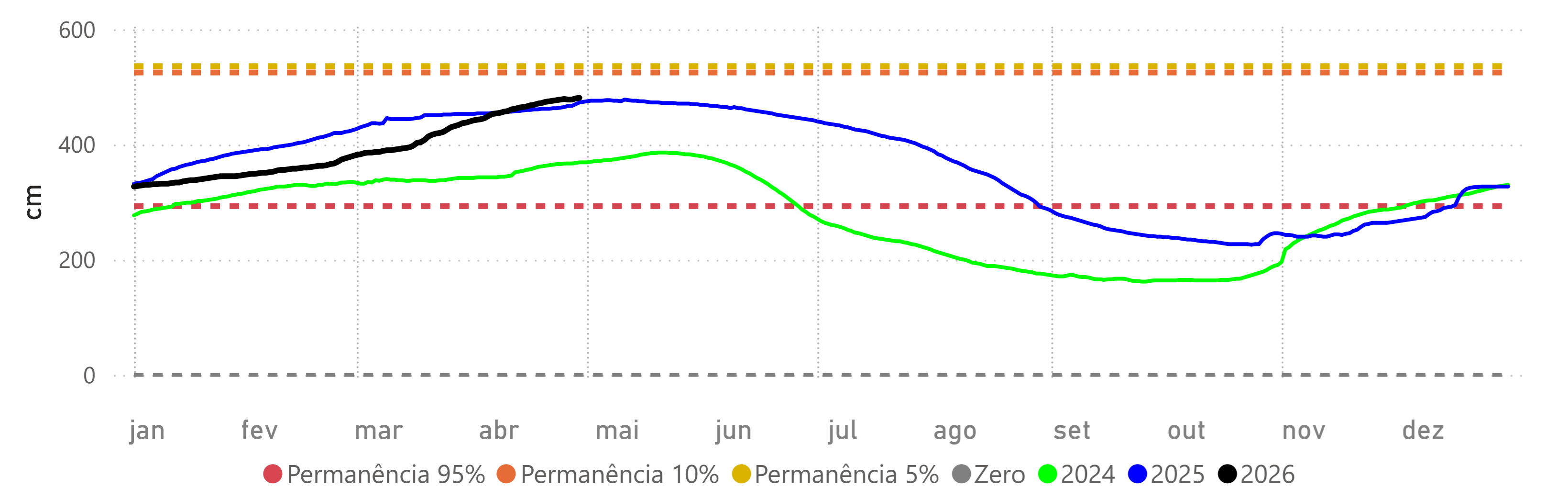

Fonte: Hidrotelemetria/ANA e ONS

BARÃO DE MELGAÇO - (66280000)

RIO CUIABÁ -> Cota 95% = 140 cm Cota 10% = 597 cm Cota 5% = 629 cm

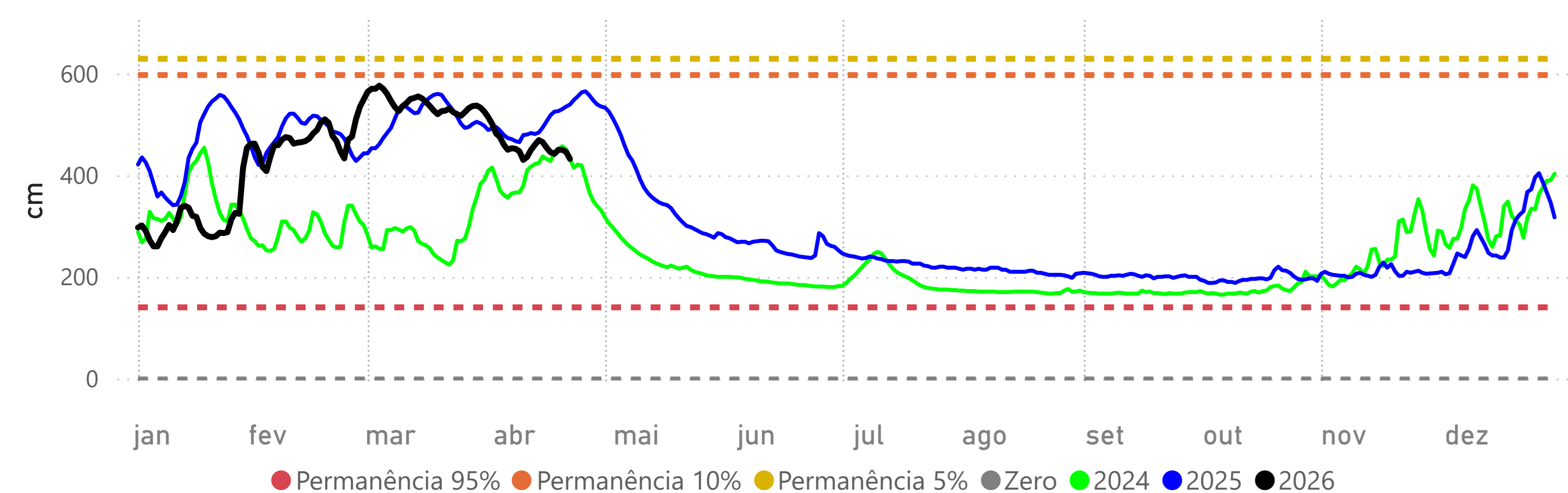

LADÁRIO (BASE NAVAL) - (66825000)

RIO PARAGUAI -> Cota 95% = -32 cm Cota 10% = 500 cm Cota 5% = 540 cm Cota Inundação (SGB)= 570 cm

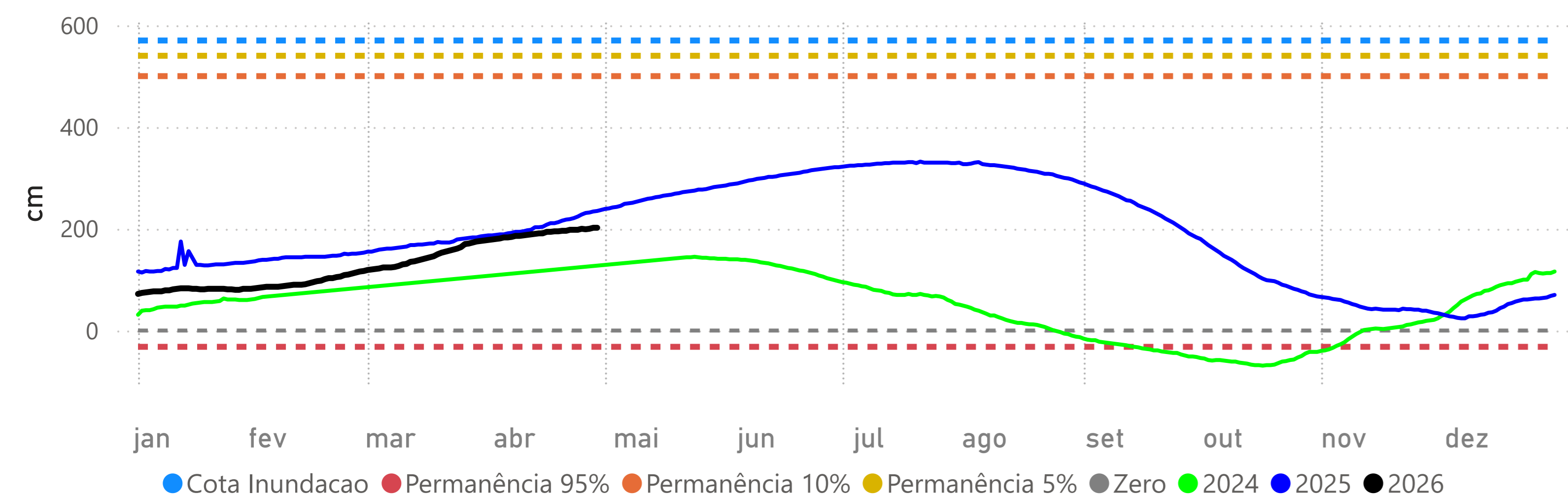

Volume Útil da UHE Manso

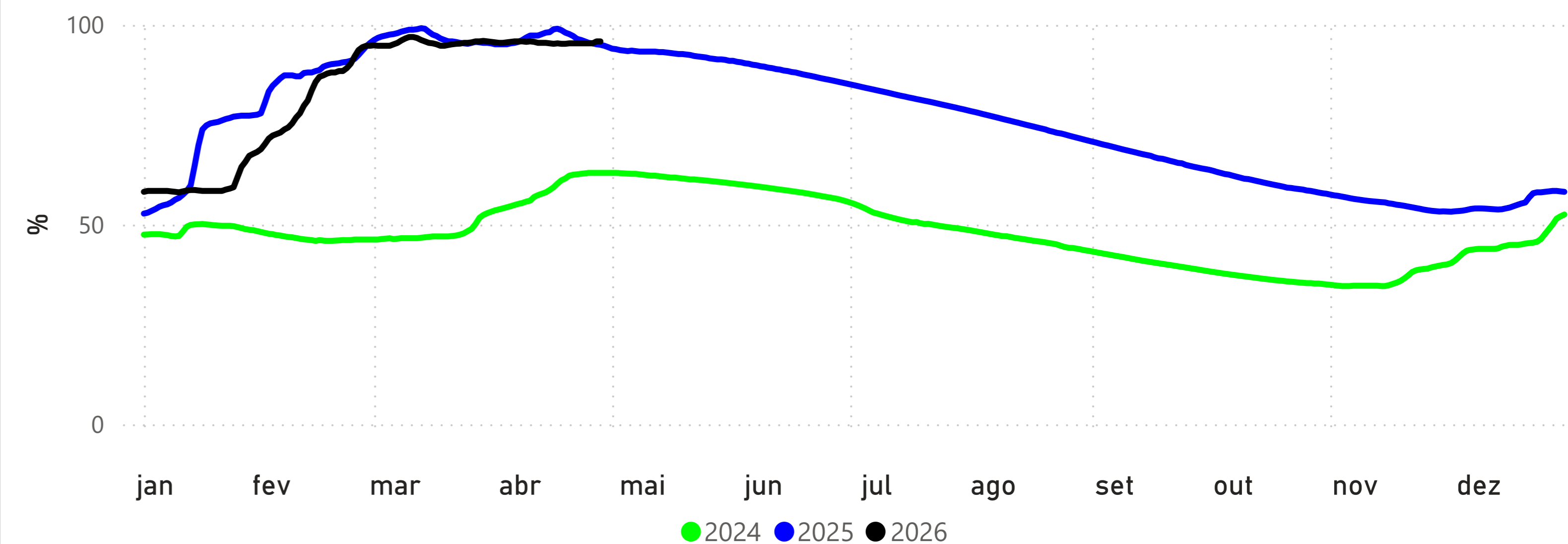

POUSADA TAIAMÃ (Ex-Porto Jofre) - (66710000)

RIO CUIABÁ -> Cota 95% = 258 cm Cota 10% = 547 cm Cota 5% = 558 cm

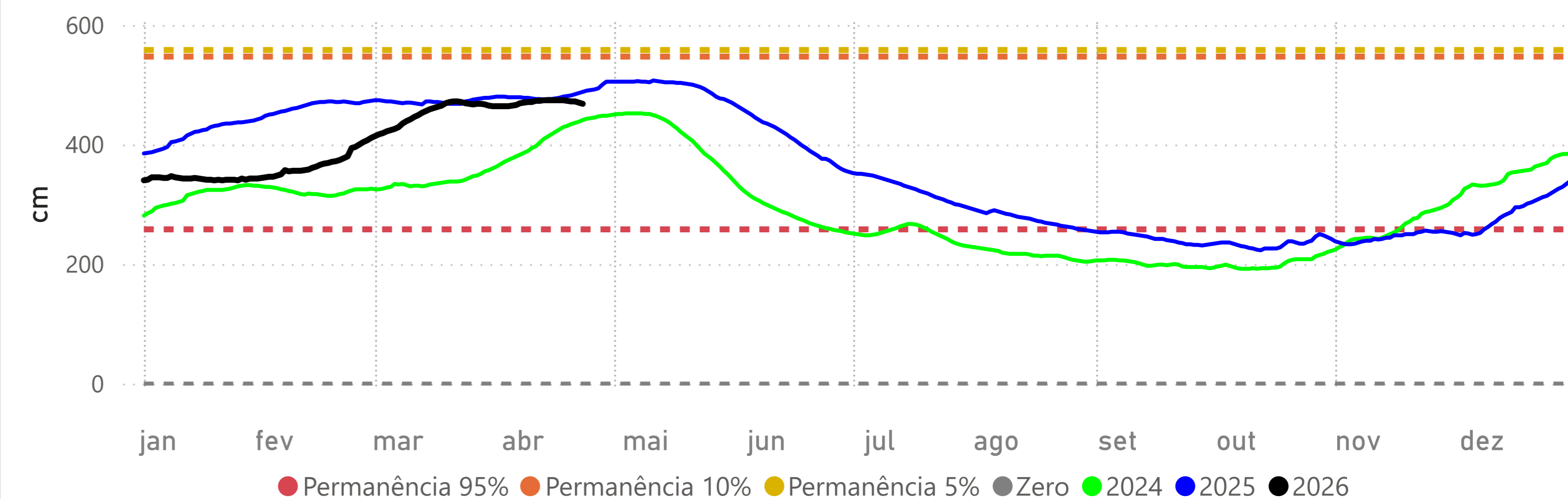

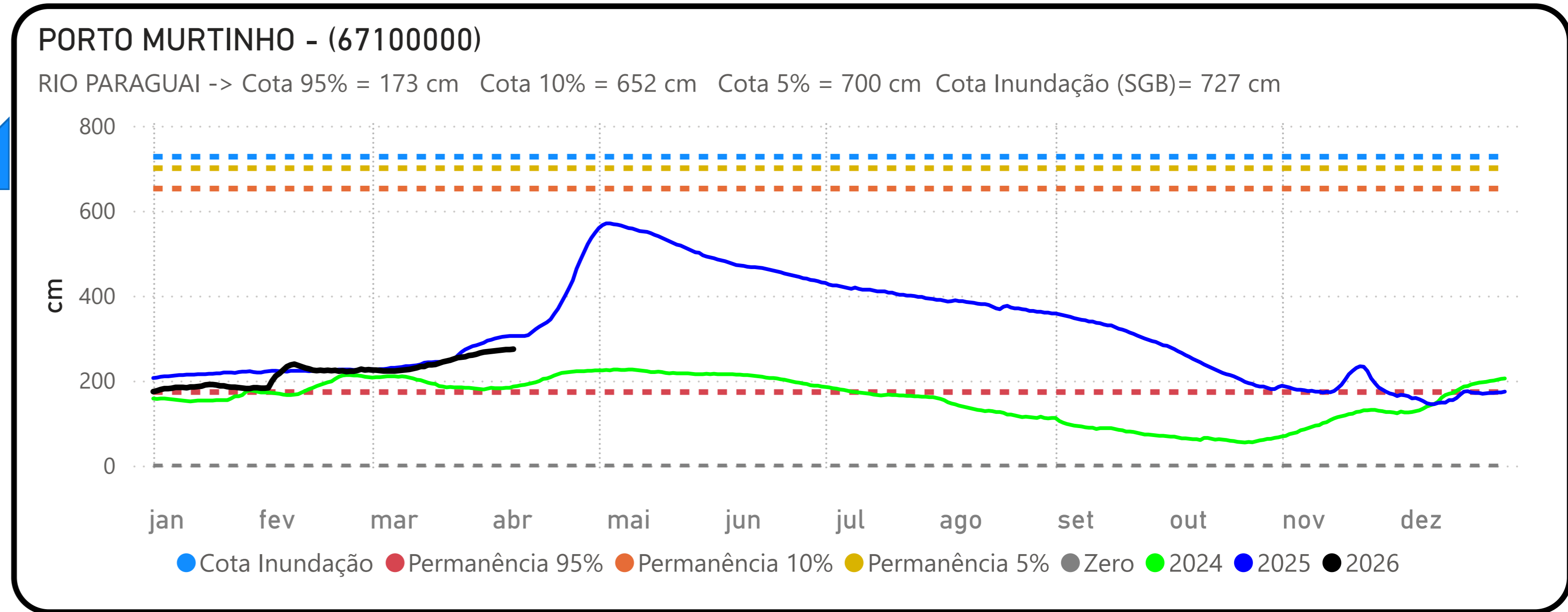
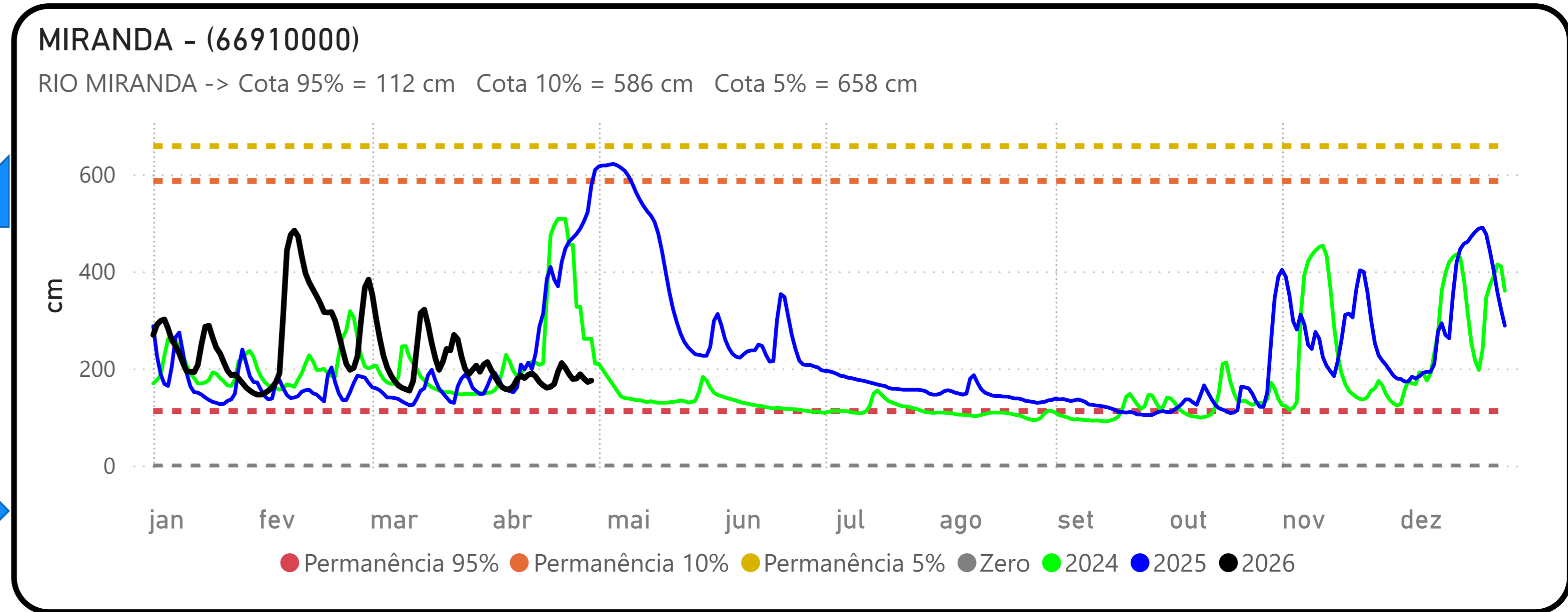
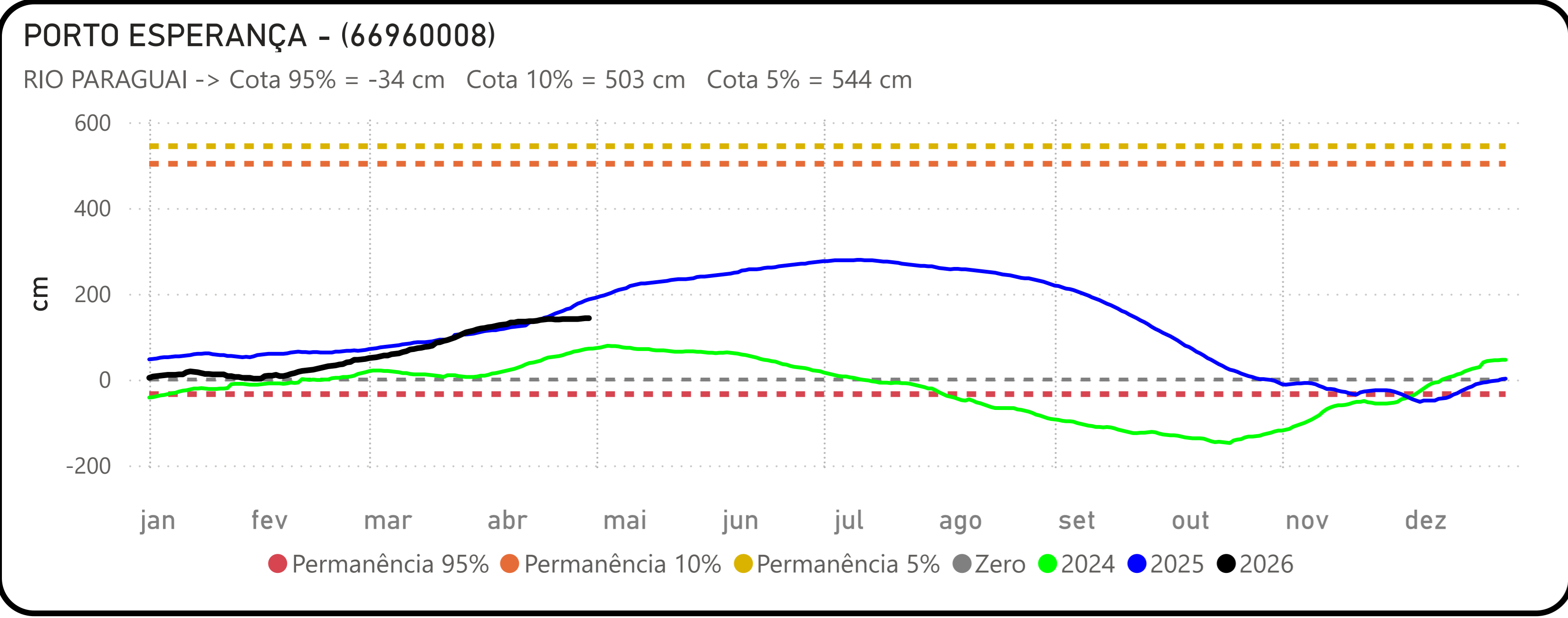
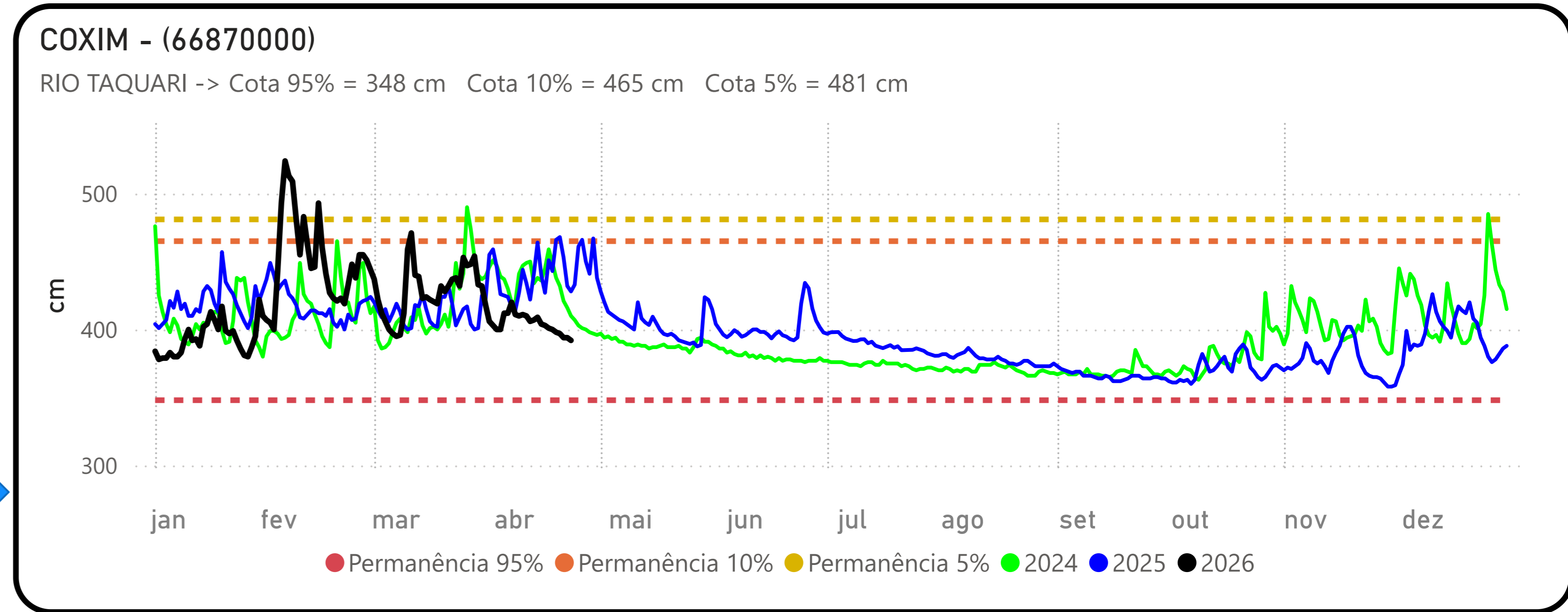
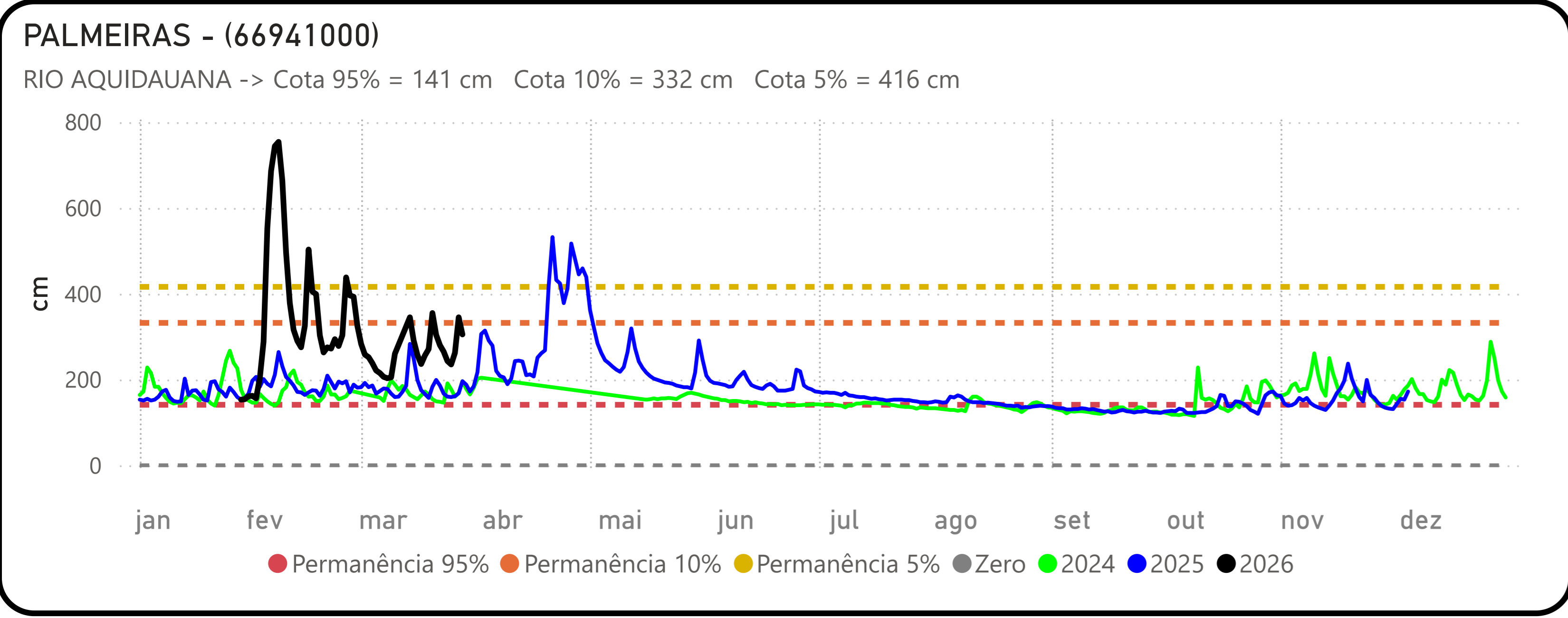

Fonte: Hidrotelemetria/ANA e ONS