

(66010000) BARRA DO BUGRES

RIO PARAGUAI - Área de Drenagem = 9.250 km²

Data	Nível (cm)	Referência	Limite (cm)	Diferença (cm)
28/03/2026	272	Atenção	382	-111
29/03/2026	277	Atenção	382	-105
30/03/2026	288	Atenção	382	-94
31/03/2026	285	Atenção	382	-97
01/04/2026	273	Atenção	382	-109

UHE Manso

RIO MANSO

Data	Afluência (m ³ /s)	Defluência (m ³ /s)	Volume Útil (%)
27/03/2026	341	216	95,86
28/03/2026	208	208	95,86
29/03/2026	203	203	95,86
30/03/2026	203	203	95,86
31/03/2026	161	203	95,74

(66280000) BARÃO DE MELGAÇO

RIO CUIABÁ - Área de Drenagem = 28.900 km²

Data	Nível (cm)	Referência	Limite (cm)	Diferença (cm)
28/03/2026	s/inf	-	-	-
29/03/2026	s/inf	-	-	-
30/03/2026	s/inf	-	-	-
31/03/2026	s/inf	-	-	-
01/04/2026	s/inf	-	-	-

Telemetria Inoperante

(66710000) POUSADA TAIAMÃ (Ex-Porto Jofre)

RIO CUIABÁ - Área de Drenagem = 95.200 km²

Data	Nível (cm)	Referência	Limite (cm)	Diferença (cm)
28/03/2026	467	Atenção	547	-80
29/03/2026	466	Atenção	547	-81
30/03/2026	465	Atenção	547	-82
31/03/2026	464	Atenção	547	-83
01/04/2026	464	Atenção	547	-83

(66870000) COXIM

RIO TAQUARI - Área de Drenagem = 27.600 km²

Data	Nível (cm)	Referência	Limite (cm)	Diferença (cm)
28/03/2026	s/inf	-	-	-
29/03/2026	s/inf	-	-	-
30/03/2026	s/inf	-	-	-
31/03/2026	s/inf	-	-	-
01/04/2026	s/inf	-	-	-

Telemetria Inoperante

(66941000) PALMEIRAS

RIO AQUIDAUANA - Área de Drenagem = 10.900 km²

Data	Nível (cm)	Referência	Limite (cm)	Diferença (cm)
28/03/2026	306	Atenção	332	-26
29/03/2026	267	Atenção	332	-65
30/03/2026	267	Atenção	332	-65
31/03/2026	s/inf	-	-	-
01/04/2026	s/inf	-	-	-

(67100000) PORTO MURTINHO

RIO PARAGUAI - Área de Drenagem = 576.000 km²

Data	Nível (cm)	Referência	Limite (cm)	Diferença (cm)
28/03/2026	261	Estiagem	173	88
29/03/2026	263	Estiagem	173	90
30/03/2026	265	Estiagem	173	92
31/03/2026	267	Estiagem	173	94
01/04/2026	268	Estiagem	173	95

(66910000) MIRANDA

RIO MIRANDA - Área de Drenagem = 15.000 km²

Data	Nível (cm)	Referência	Limite (cm)	Diferença (cm)
28/03/2026	204	Normal	267	-63
29/03/2026	204	Normal	267	-63
30/03/2026	196	Normal	267	-71
31/03/2026	212	Normal	267	-55
01/04/2026	214	Normal	267	-53

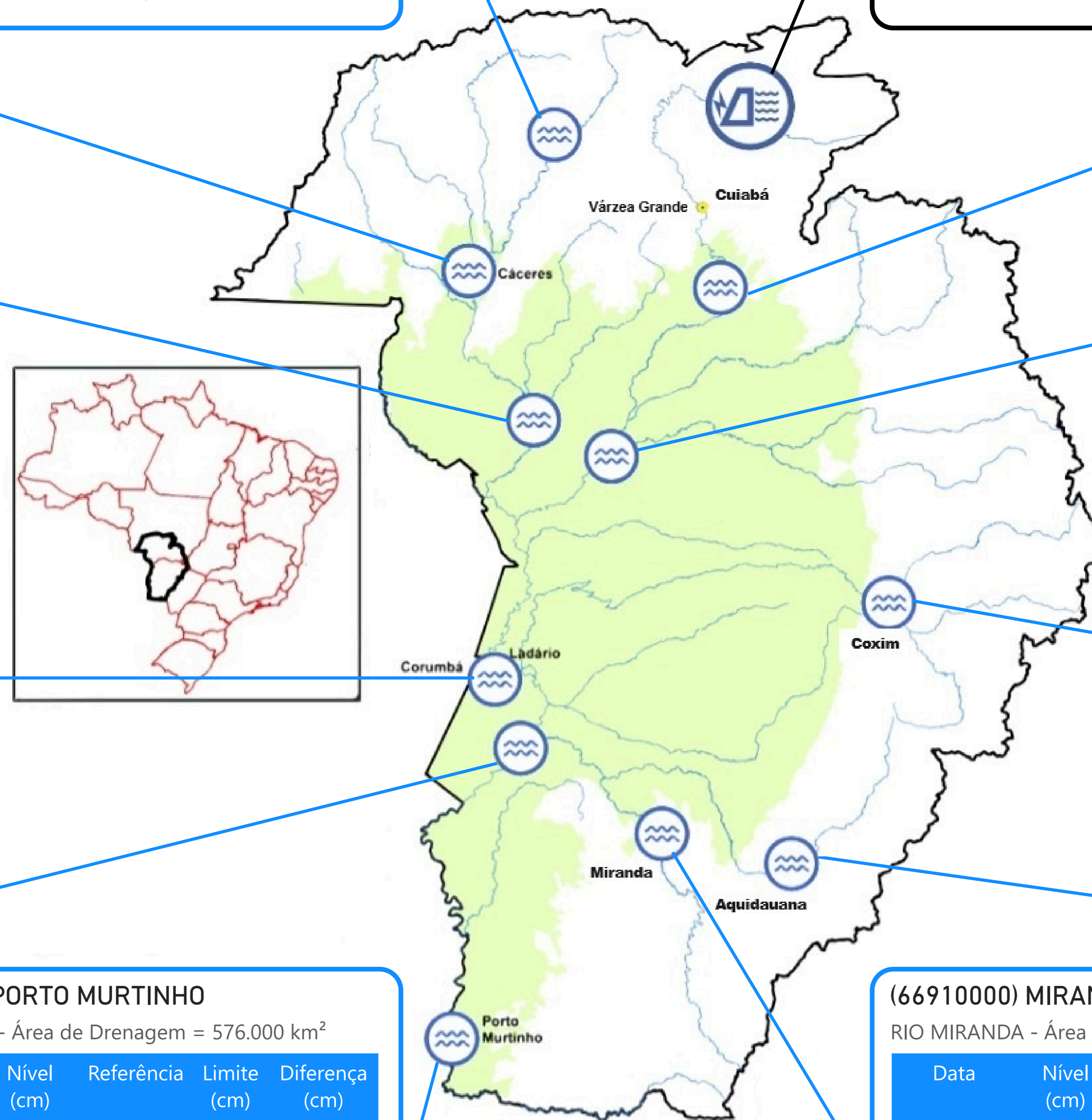

UHE Manso
Estação fluviométrica

Fonte: Hidrotelemetria/ANA e ONS

PRECIPITAÇÃO ACUMULADA MENSAL - BACIA DO PARAGUAI (BOLÍVIA, PARAGUAI E BRASIL)

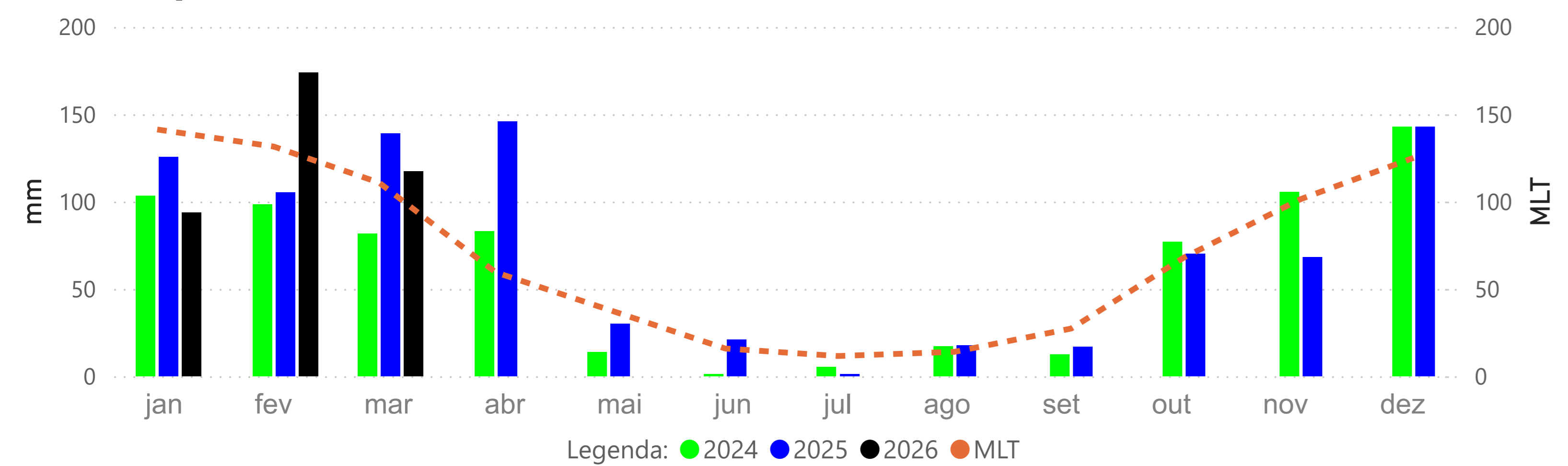

PRECIPITAÇÃO ACUMULADA MENSAL - BACIA DO PARAGUAI (BRASIL)

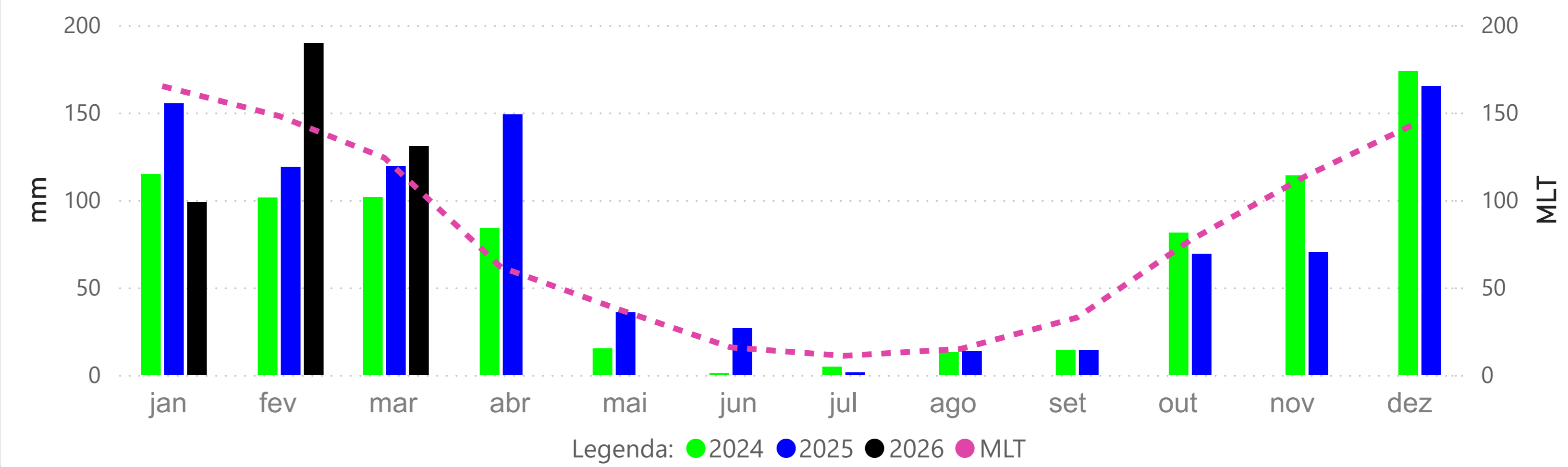

BARRA DO BUGRES - (66010000)

RIO PARAGUAI -> Cota 95% = 50 cm Cota 10% = 382 cm Cota 5% = 465 cm

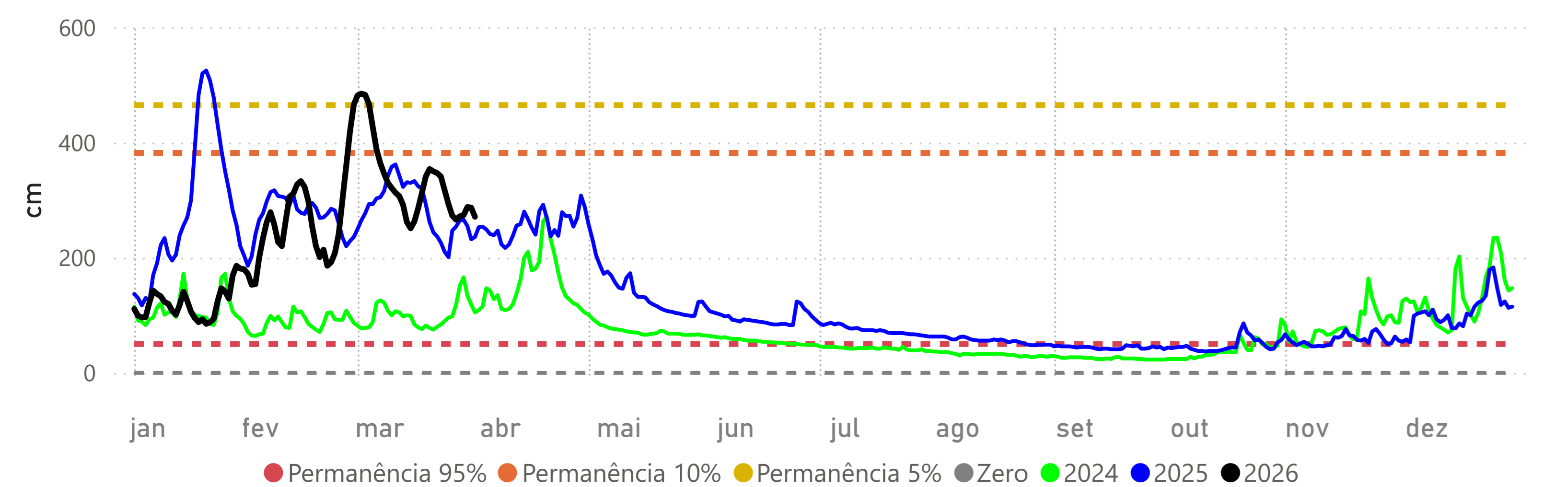

CÁCERES (DNPVN) - (66070004)

RIO PARAGUAI -> Cota 95% = 70 cm Cota 10% = 429 cm Cota 5% = 492 cm

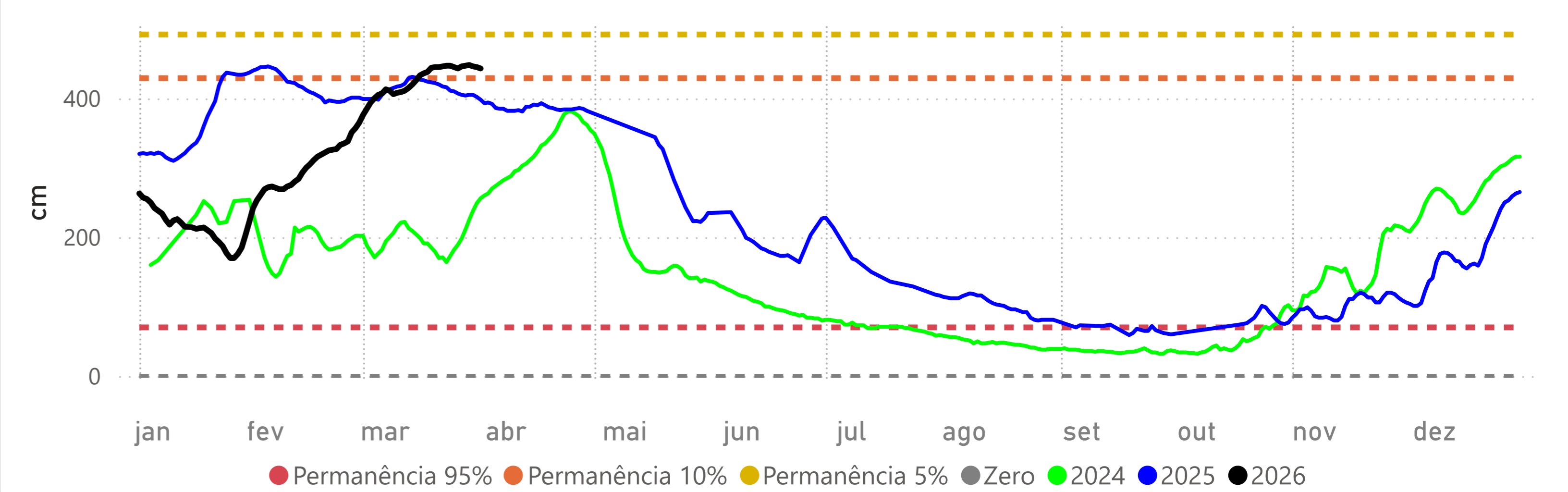

PORTO CONCEIÇÃO - (66120000)

RIO PARAGUAI -> Cota 95% = 293 cm Cota 10% = 525 cm Cota 5% = 536 cm

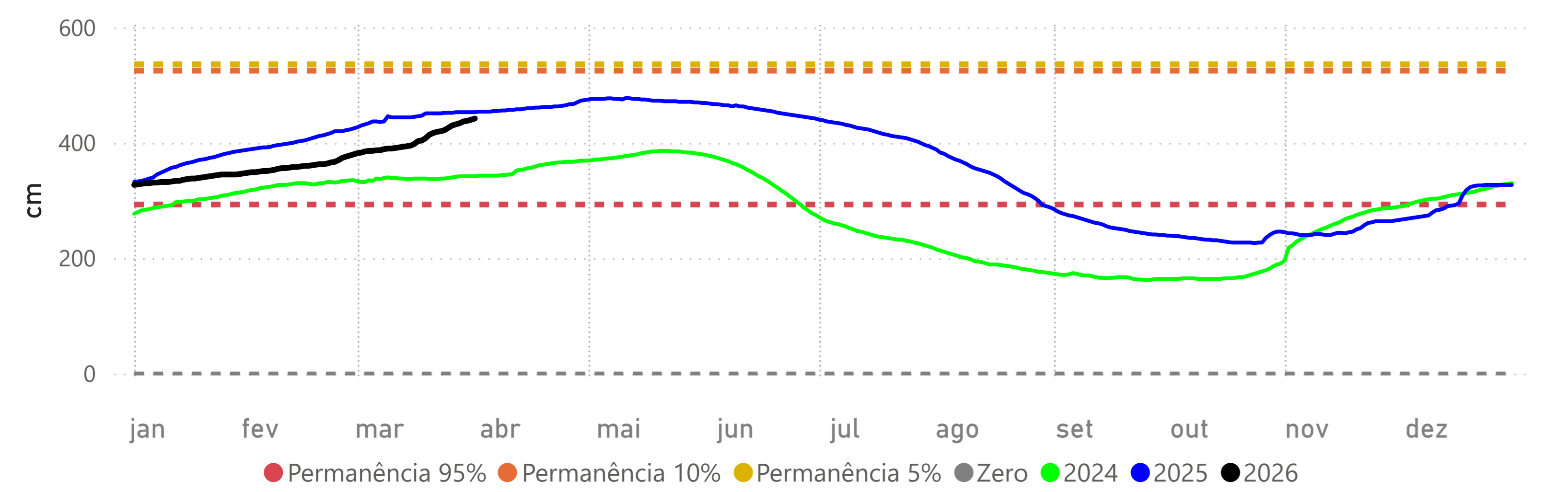

Fonte: Hidrotelemetria/ANA e ONS

BARÃO DE MELGAÇO - (66280000)

RIO CUIABÁ -> Cota 95% = 140 cm Cota 10% = 597 cm Cota 5% = 629 cm

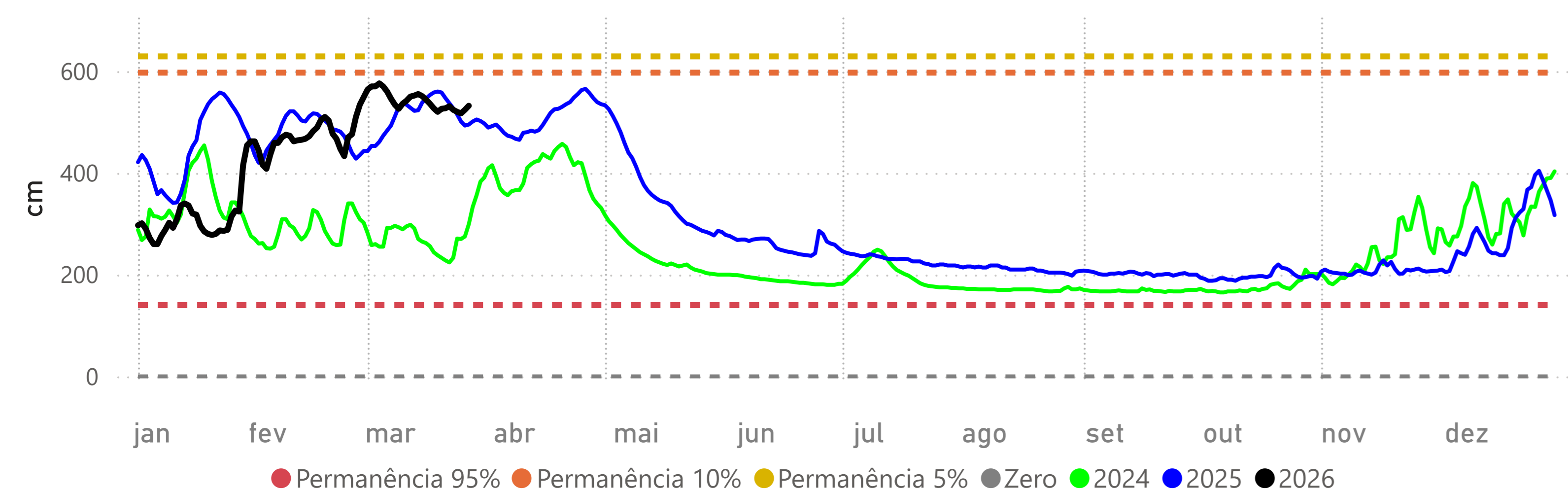

Volume Útil da UHE Manso

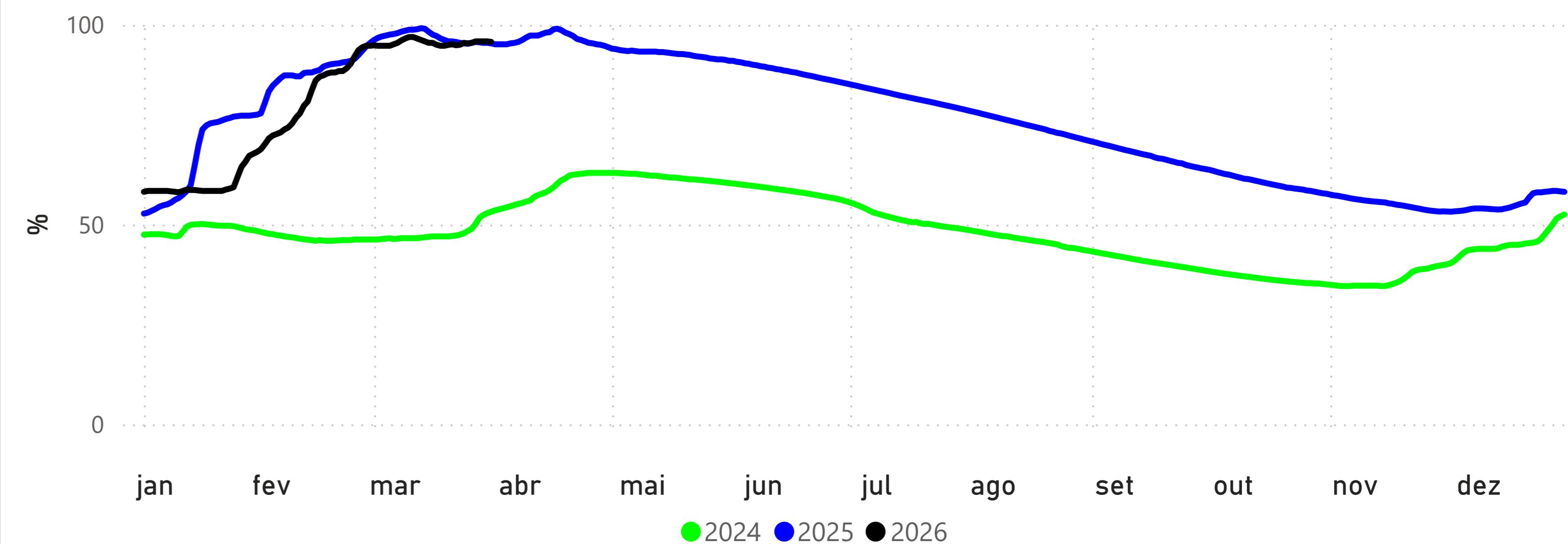

LADÁRIO (BASE NAVAL) - (66825000)

RIO PARAGUAI -> Cota 95% = -32 cm Cota 10% = 500 cm Cota 5% = 540 cm Cota Inundação (SGB)= 570 cm

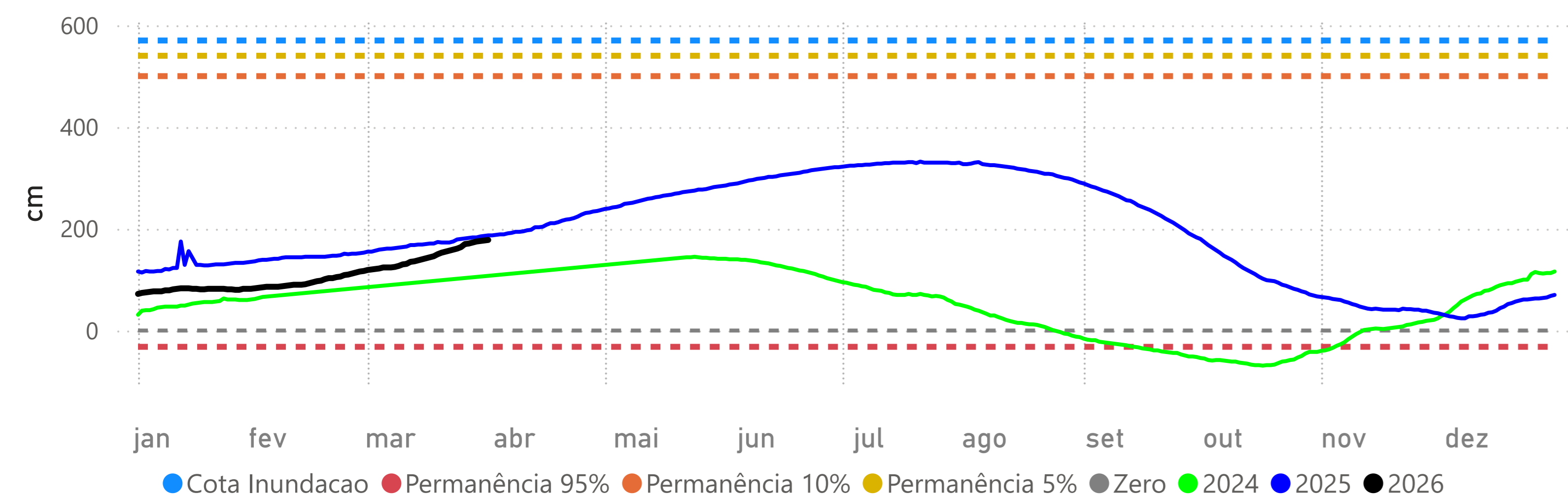

POUSADA TAIAMÃ (Ex-Porto Jofre) - (66710000)

RIO CUIABÁ -> Cota 95% = 258 cm Cota 10% = 547 cm Cota 5% = 558 cm

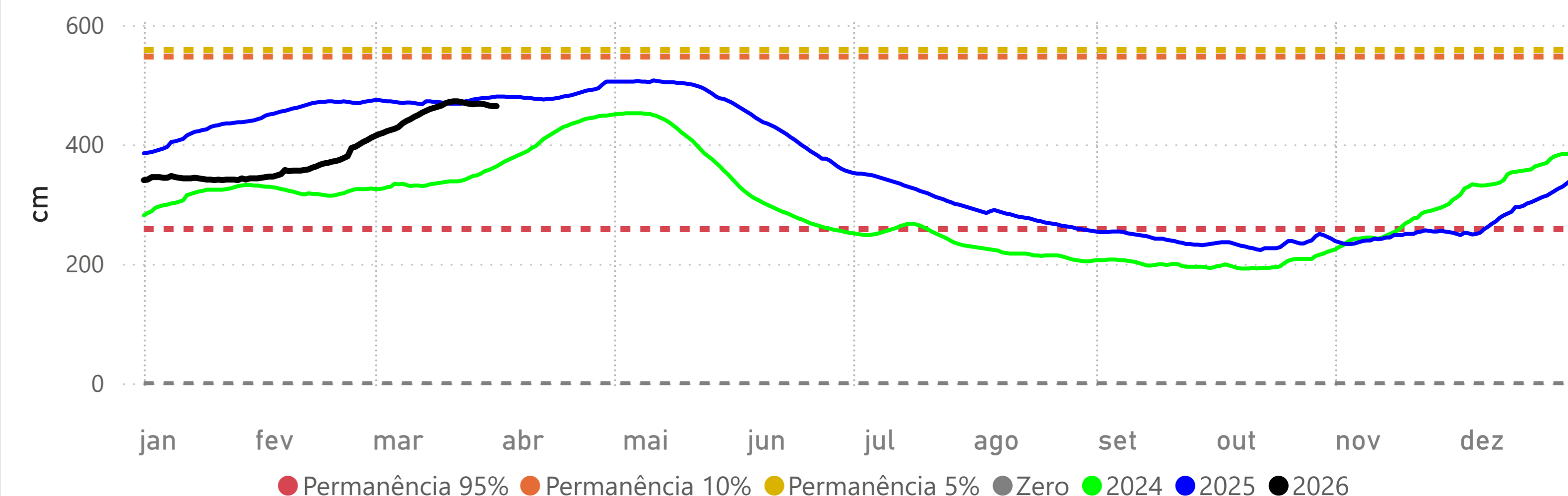

PALMEIRAS - (66941000)

RIO AQUIDAUANA -> Cota 95% = 141 cm Cota 10% = 332 cm Cota 5% = 416 cm

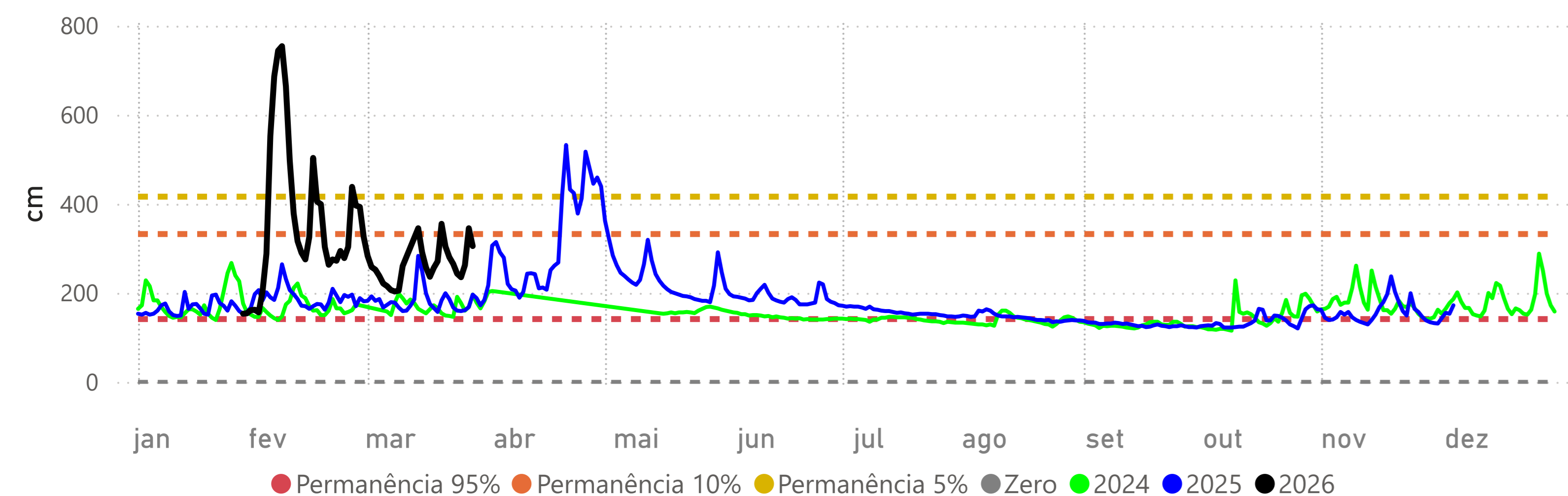

COXIM - (66870000)

RIO TAQUARI -> Cota 95% = 348 cm Cota 10% = 465 cm Cota 5% = 481 cm

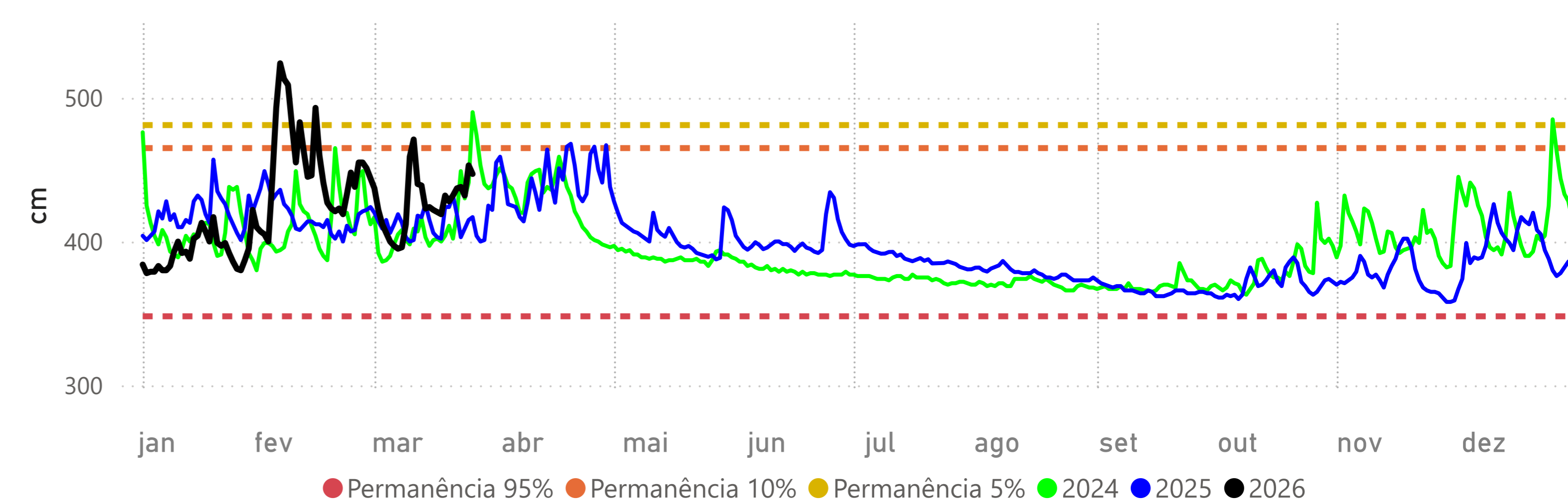

MIRANDA - (66910000)

RIO MIRANDA -> Cota 95% = 112 cm Cota 10% = 586 cm Cota 5% = 658 cm

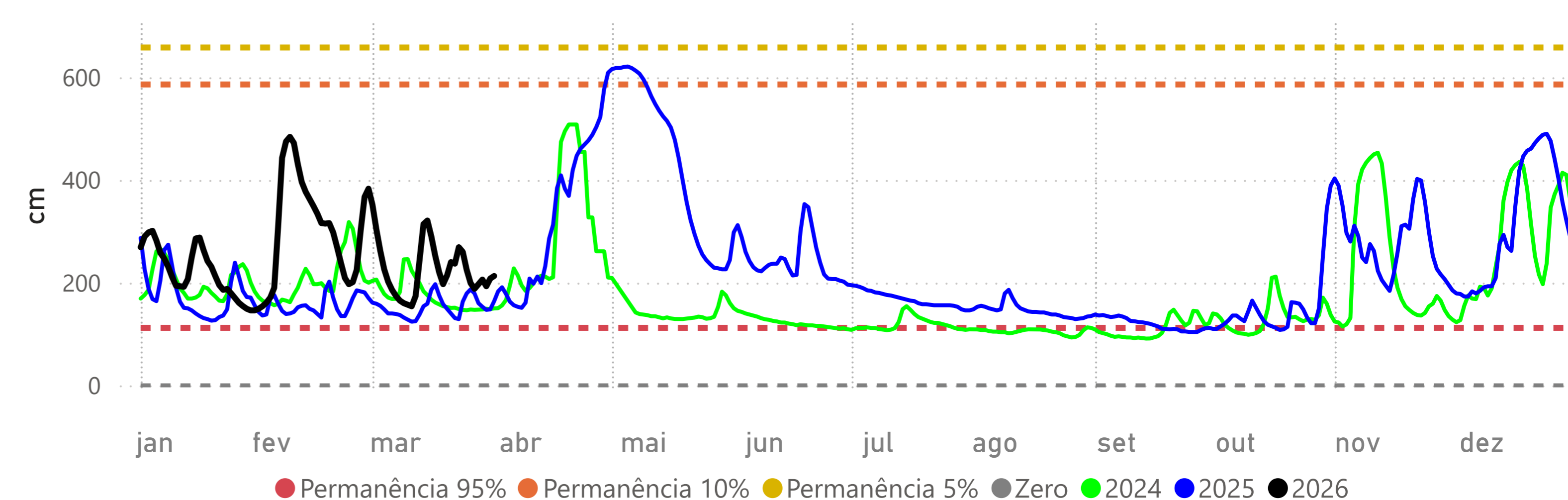

PORTO ESPERANÇA - (66960008)

RIO PARAGUAI -> Cota 95% = -34 cm Cota 10% = 503 cm Cota 5% = 544 cm

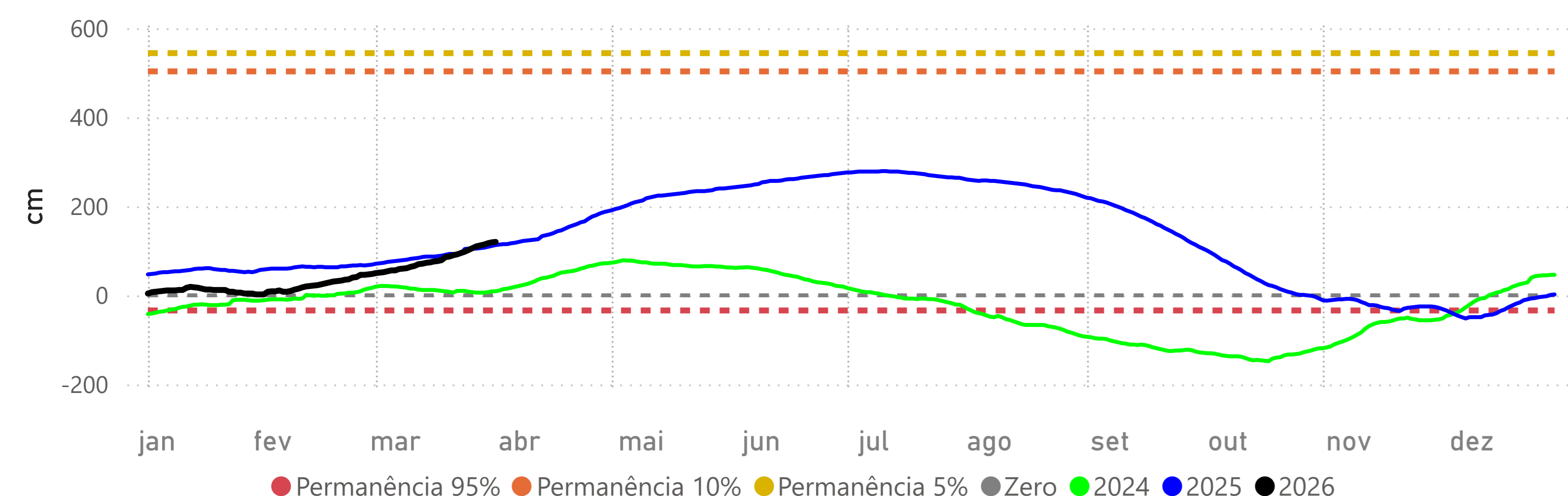

PORTO MURTINHO - (67100000)

RIO PARAGUAI -> Cota 95% = 173 cm Cota 10% = 652 cm Cota 5% = 700 cm Cota Inundação (SGB)= 727 cm

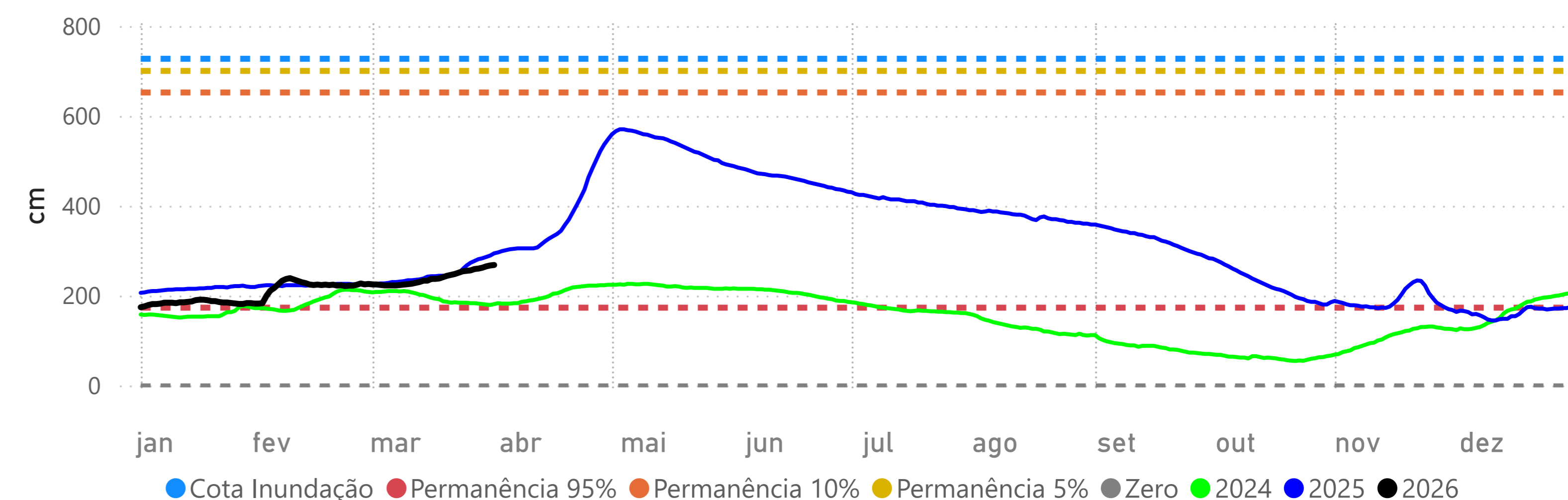

Fonte: Hidrotelemetria/ANA e ONS