

Acompanhamento do Protocolo de  
Compromisso N° 01/2021  
Restabelecimento das condições mínimas normais de  
operação da Usina Hidrelétrica de Ilha Solteira



AGÊNCIA NACIONAL DE ÁGUAS  
E SANEAMENTO BÁSICO

**PROTOCOLO DE  
COMPROMISSO N° 01/2021  
(Documento: 02500.058796/2021)**



Signatários: ANA, RPESA e ONS

“I. O presente PROTOCOLO DE COMPROMISSO tem como objetivo estabelecer obrigações a serem executadas pelas PARTES e os prazos necessários para **restabelecimento das condições mínimas normais de operação da Usina Hidrelétrica de Ilha Solteira**, em atenção aos parâmetros estabelecidos na OUTORGA N° 1297/2019.

II. Compõem o presente PROTOCOLO DE COMPROMISSO, além deste Termo, o CENÁRIO HIDROLÓGICO E PREMISSAS OPERATIVAS DE REFERÊNCIA e o CRONOGRAMA DE EXECUÇÃO, apresentados como ANEXOS I e II, enviados pelo ONS em 13/12/2021 por meio da carta CTA-ONS DGL 2688/2021, respectivamente.”

# PROTOCOLO DE COMPROMISSO N° 01/2021 (Documento: 02500.058796/2021)



Cronograma de evolução do  
reservatório de Ilha Solteira

DATA	COTA (m)
31/12/2021	319,45
31/01/2022	320,90
28/02/2022	322,30
31/03/2022	323,30
30/04/2022	324,40
31/05/2022	325,40

“...desde que atendidas as premissas operativas e que a vazão natural média no período de dezembro de 2021 a maio de 2022 afluyente à Usina de Itaipu, subtraídas as vazões naturais afluentes às Usinas de Itumbiara e Mascarenhas de Moraes, seja equivalente ao do cenário hidrológico de referência (ANEXO I), considerando a sua distribuição espacial.”

### Incrementais a Itaipu

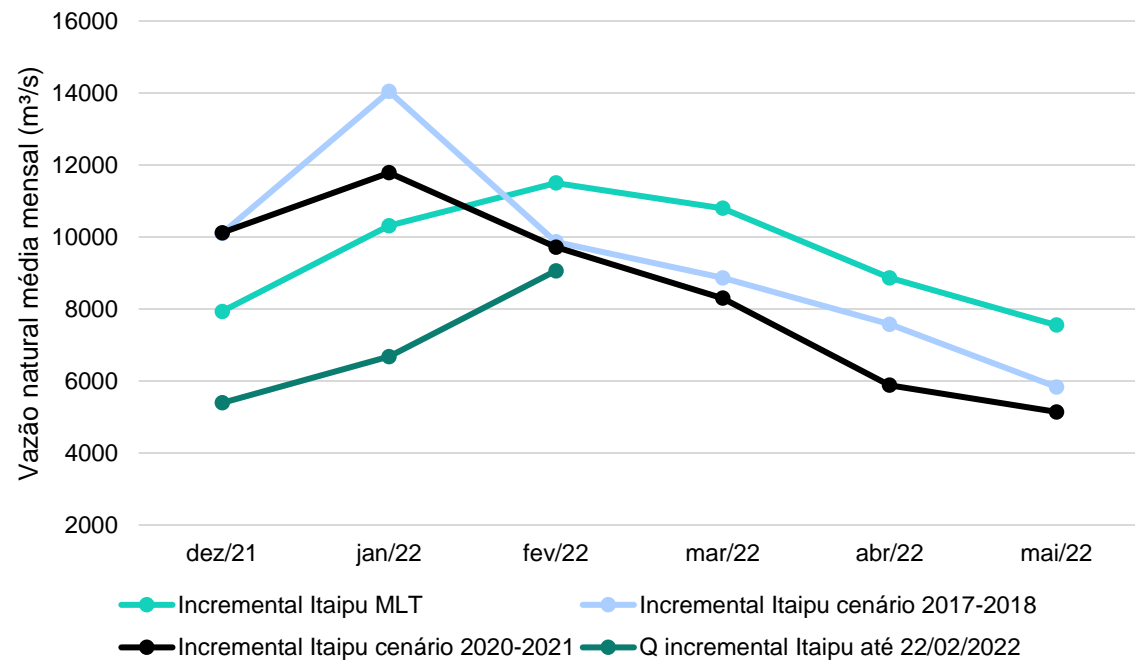

### Incrementais a Ilha Solteira

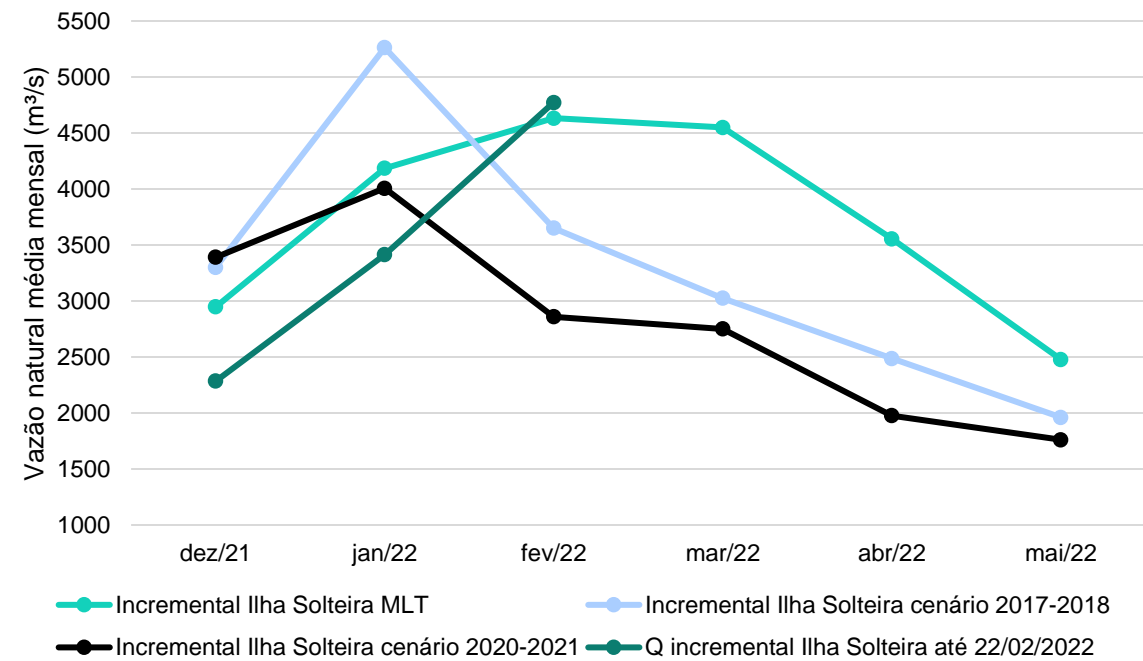

# Ilha Solteira

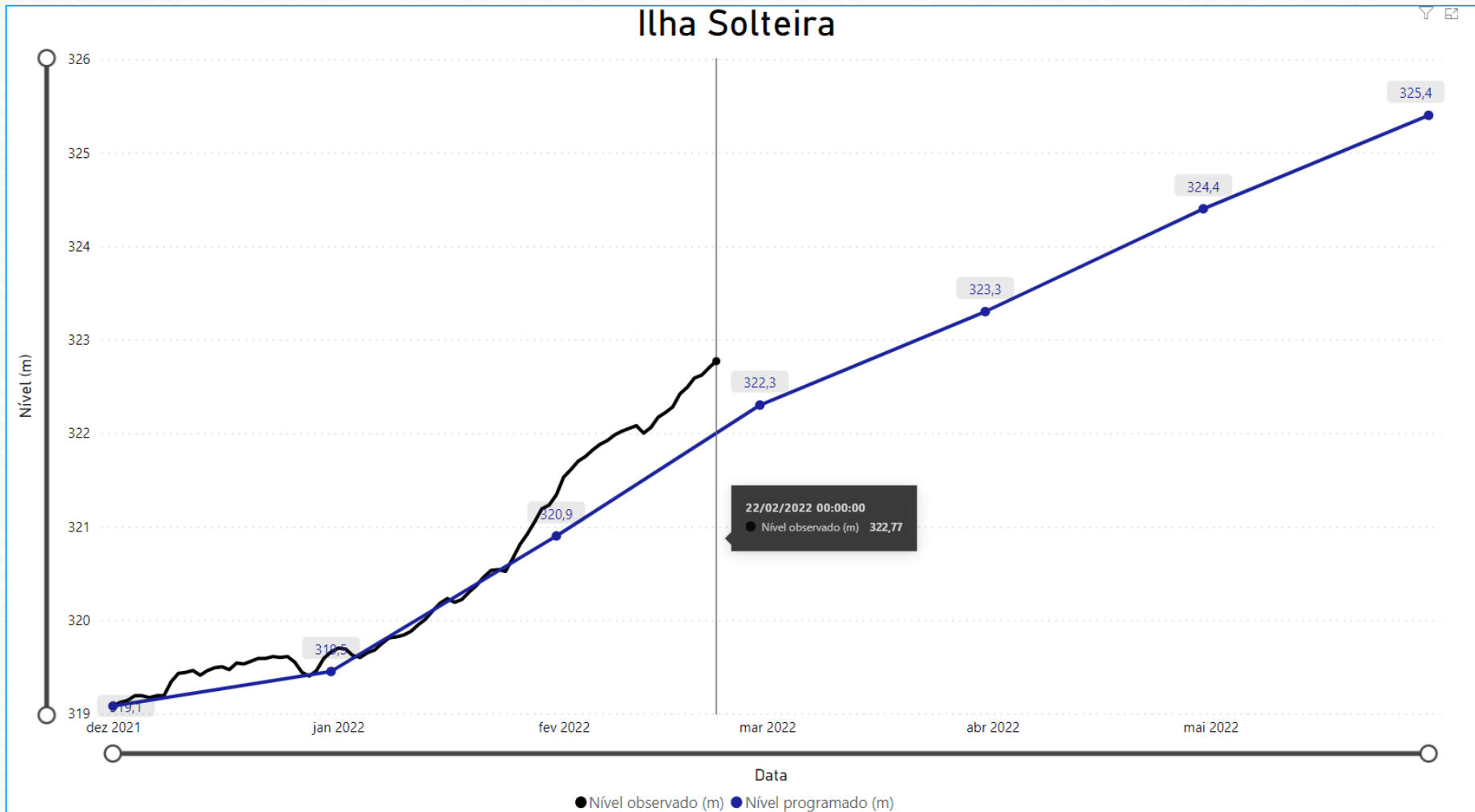

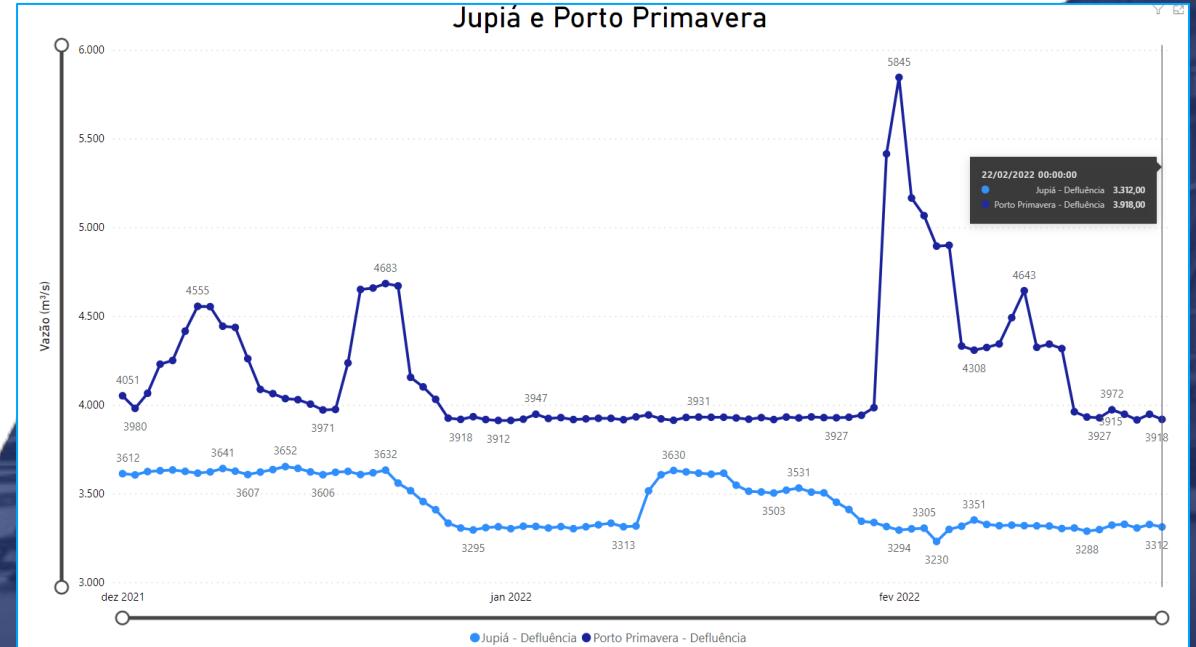
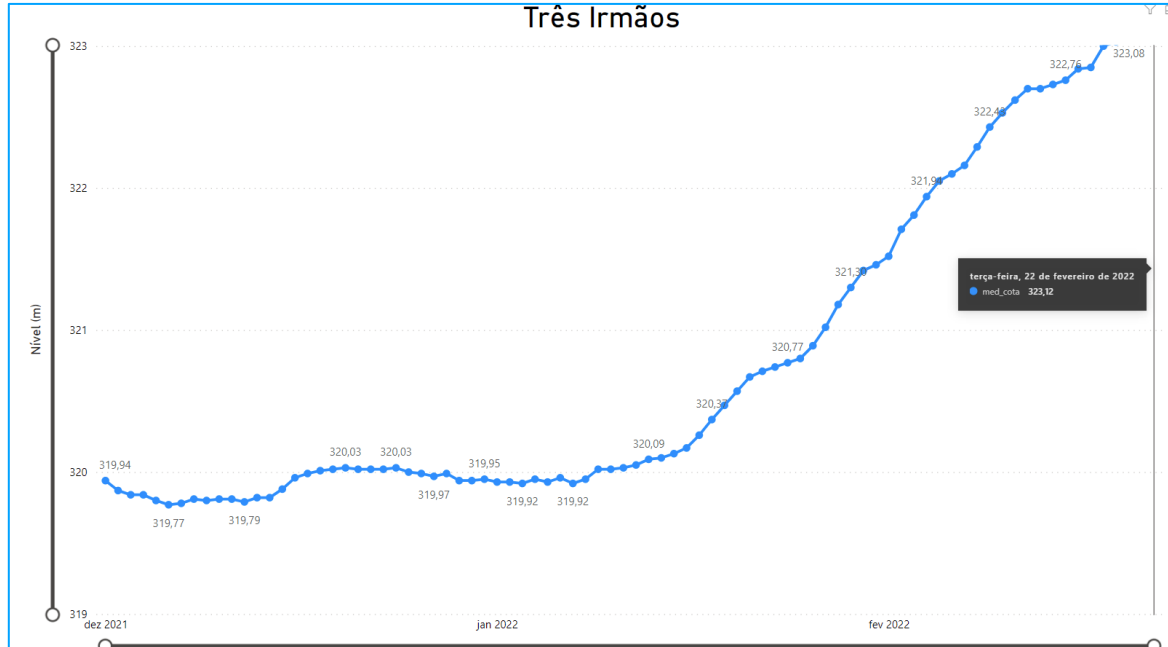

#AÁguaÉUmaSó

Melquizedeque Alves

Obrigado!