



4ª Reunião da Sala de Crise da Região Sul
17 de abril de 2024

Avaliação das condições hidrológicas e de armazenamento dos reservatórios do Subsistema Sul

Agenda

- 1. Condições hidrológicas e de armazenamento no Subsistema Sul**
- 2. Operação e cenários de vazão dos principais reservatórios das bacias da Região Sul**

CONDIÇÕES HIDROLÓGICAS E DE ARMAZENAMENTOS NO SUBSISTEMA SUL

Localização das principais bacias e reservatórios na Região Sul do Brasil

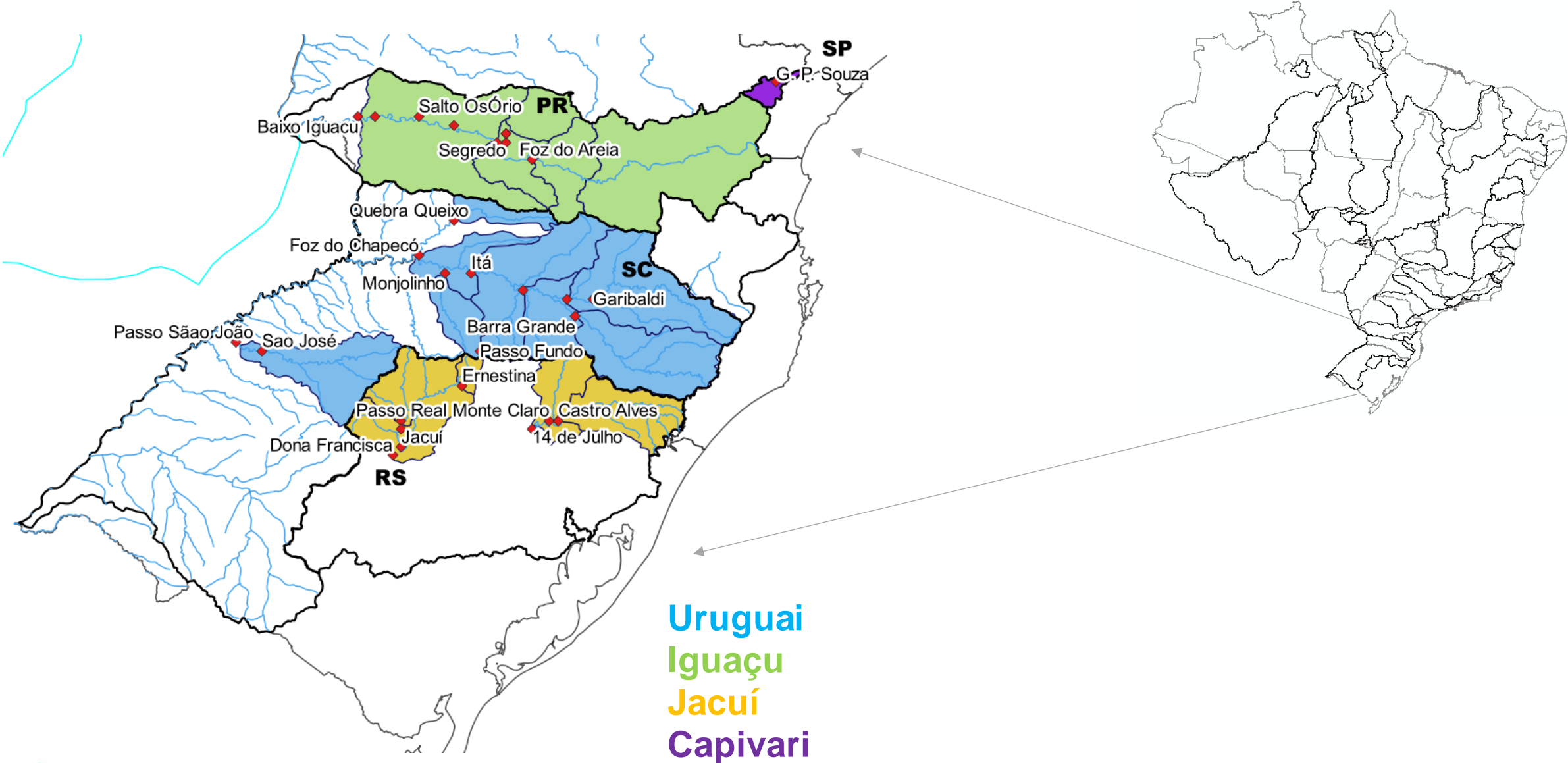

Participação dos principais reservatórios na energia armazenada máxima do Subsistema Sul

EARM_{áx} do Subsistema Sul = 20.459MWmed (7% da EARM_{áx} do SIN)

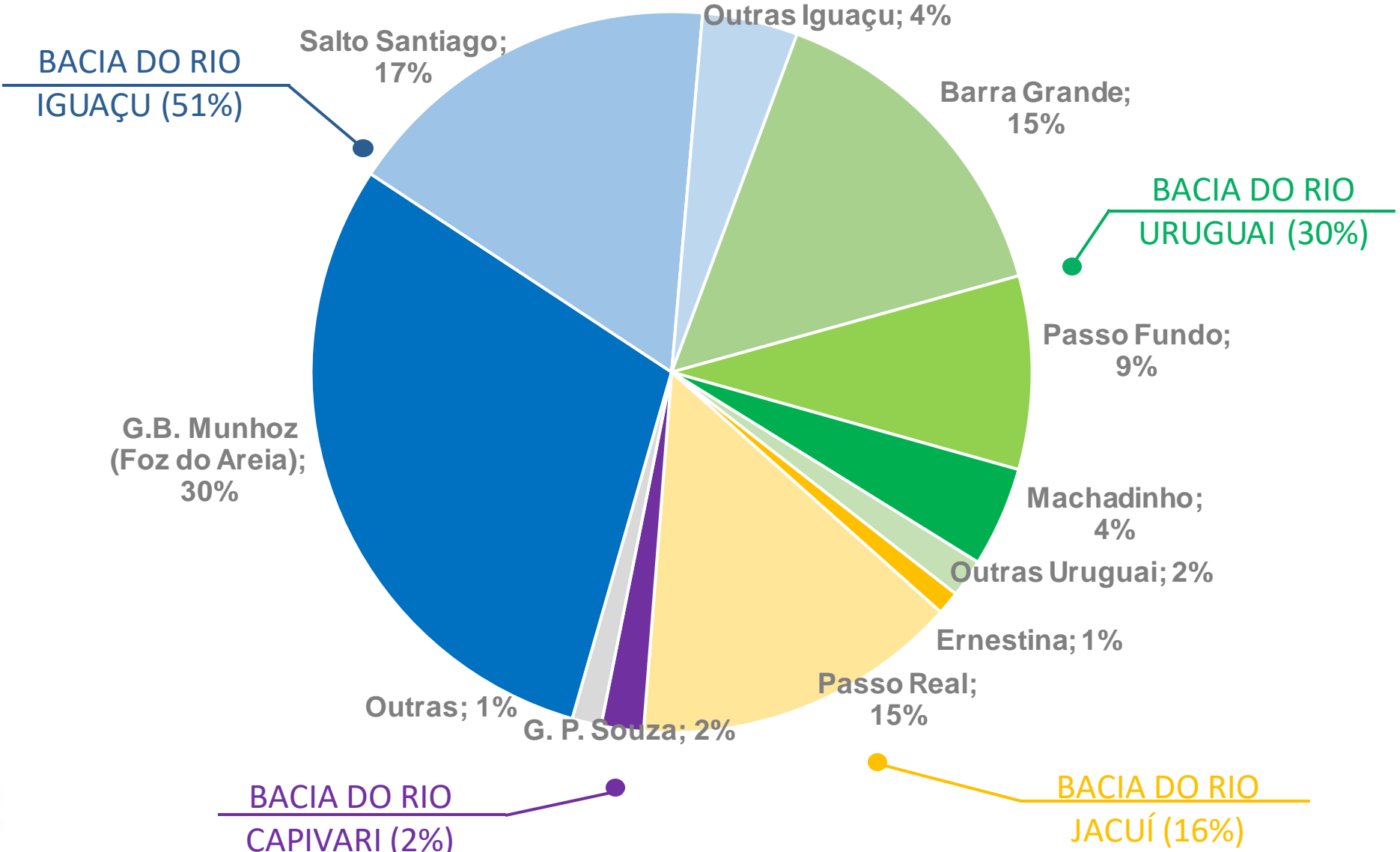

Energia natural afluente nas bacias da Região Sul

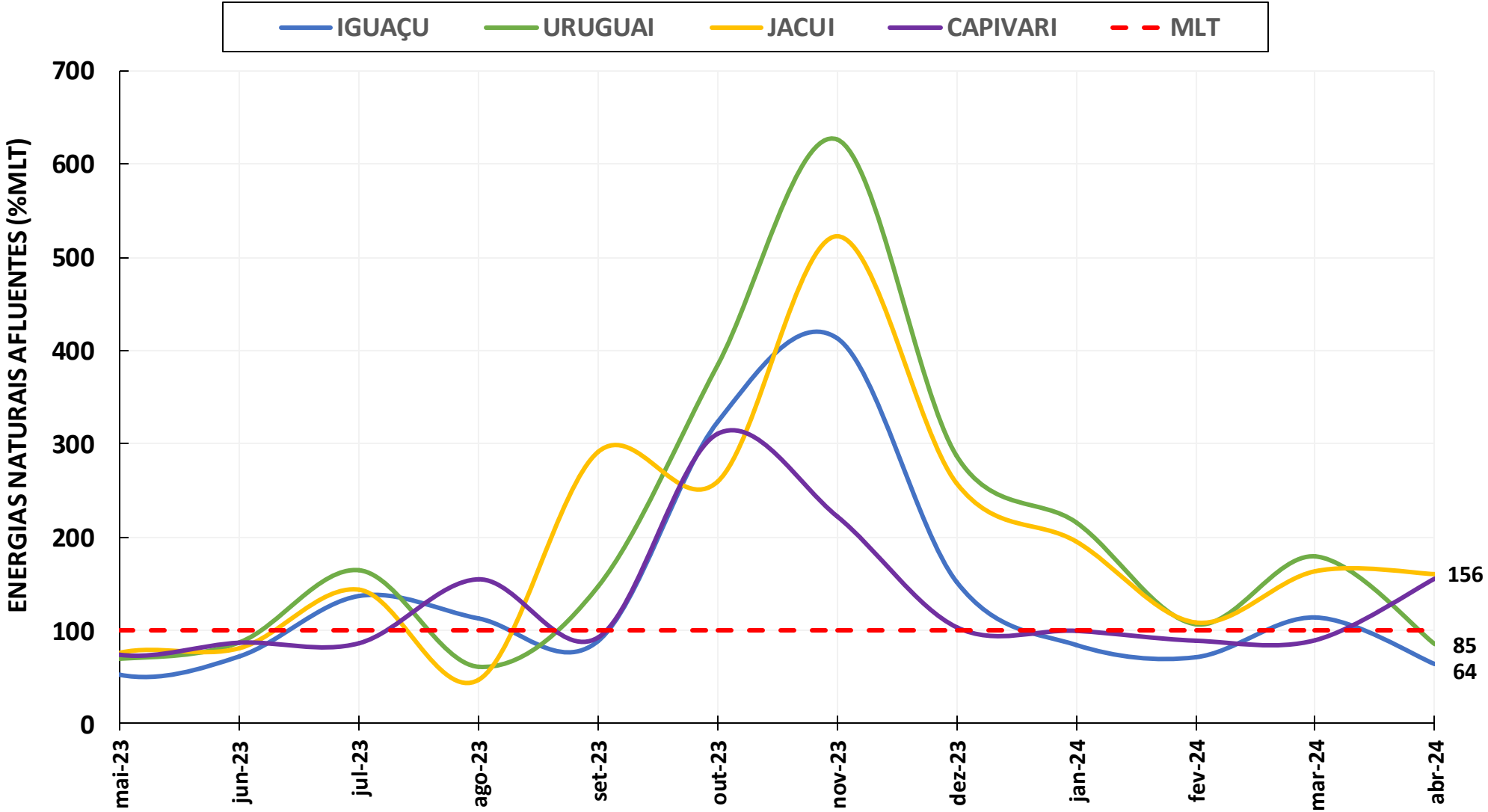

Evolução dos armazenamentos nos principais reservatórios da Região Sul

Nota: Dados até 15/04/2024.

Uruguai

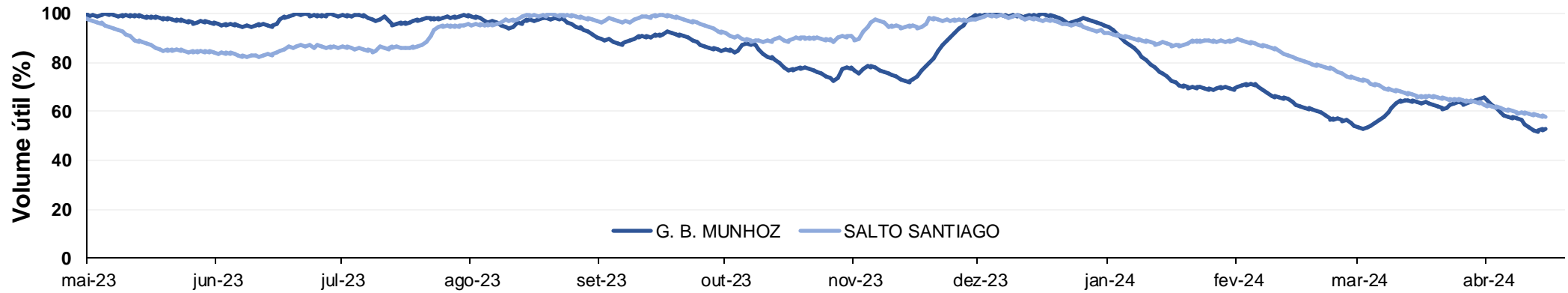

Iguaçu

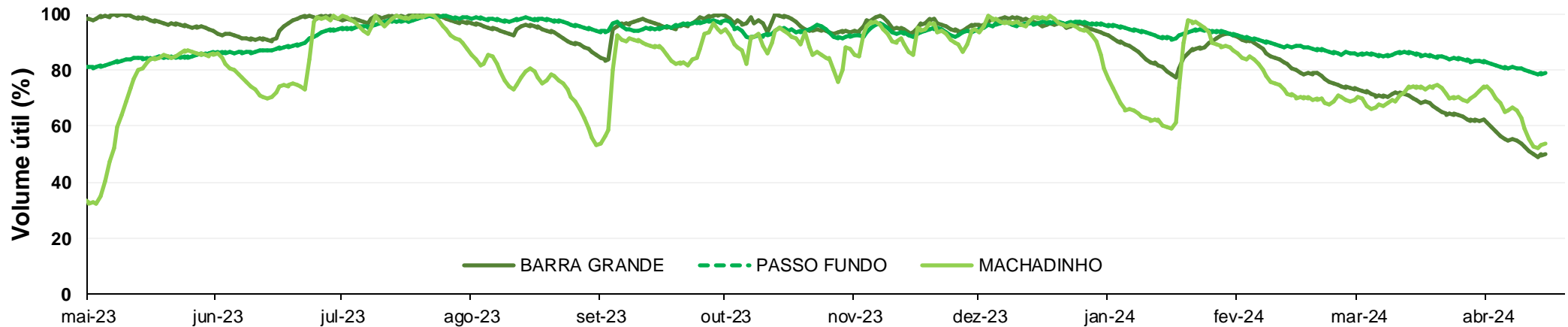

Jacuí

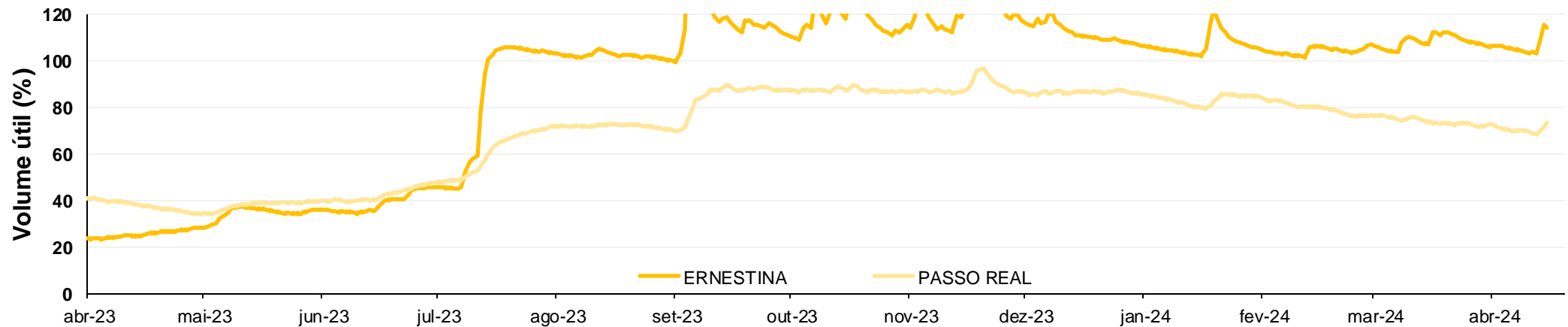

OPERAÇÃO E CENÁRIOS DE VAZÃO DOS PRINCIPAIS RESERVATÓRIOS DAS BACIAS DA REGIÃO SUL

Bacia do rio Iguaçu: Localização e características dos reservatórios

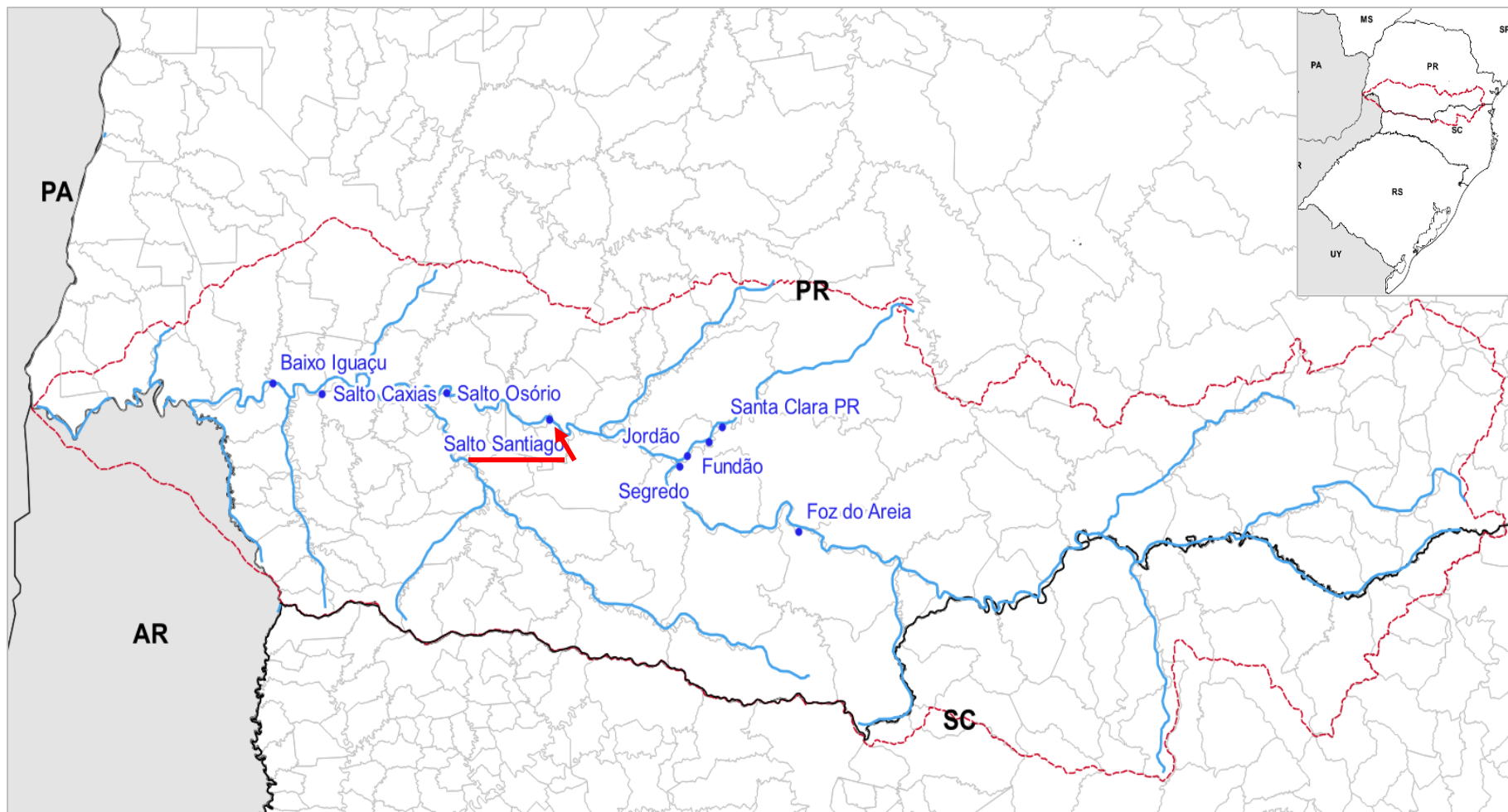

Características das usinas

Usina	VU (hm ³)	Vert.
Foz do Areia	3.805	Comporta
Segredo	384	Comporta
Desv. Jordão	25	Soleira Livre
Santa Clara PR	262	Soleira Livre
Fundão	7	Soleira Livre
Salto Santiago	4.113	Comporta
Salto Osório	403	Comporta
Salto Caxias	273	Comporta
Baixo Iguaçu	25	Comporta

Restrições de defluência máxima declaradas ao ONS que constam no PAPC

- UHE Salto Santiago
 - Restrição de 17.000 m³/s, para proteção da ponte localizada na BR-158; e
 - Restrição de 19.000 m³/s, para proteção da casa de força da própria UHE.

Bacia do rio Iguaçu: Operação dos reservatórios

G. B. MUNHOZ

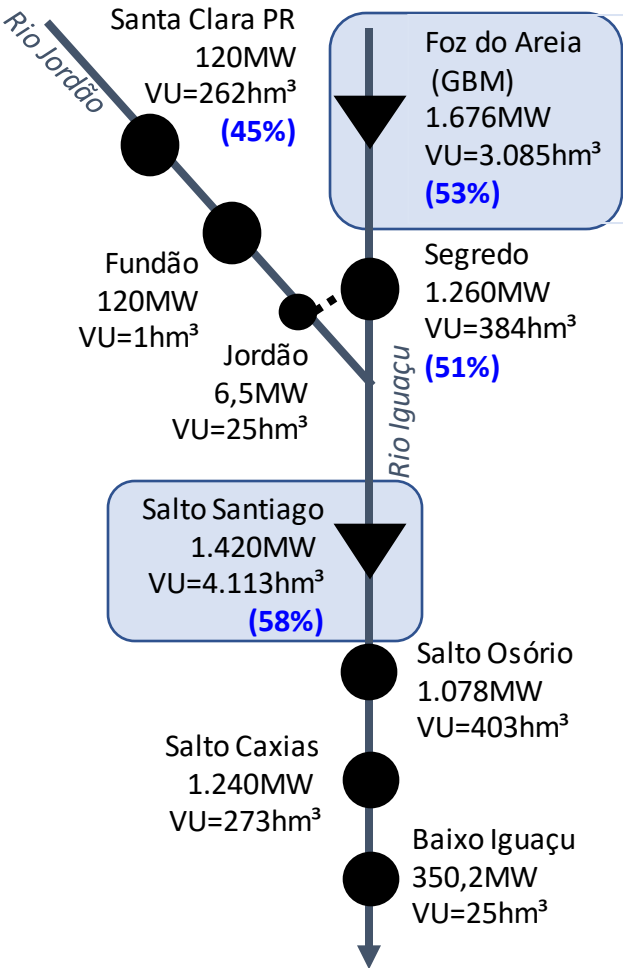

- ▼ UHEs com reservatório
- UHEs a fio d'água

Observações: 1) Gráficos até dia 15/04; e 2) % VUs do IPDO de 16/04/2024.

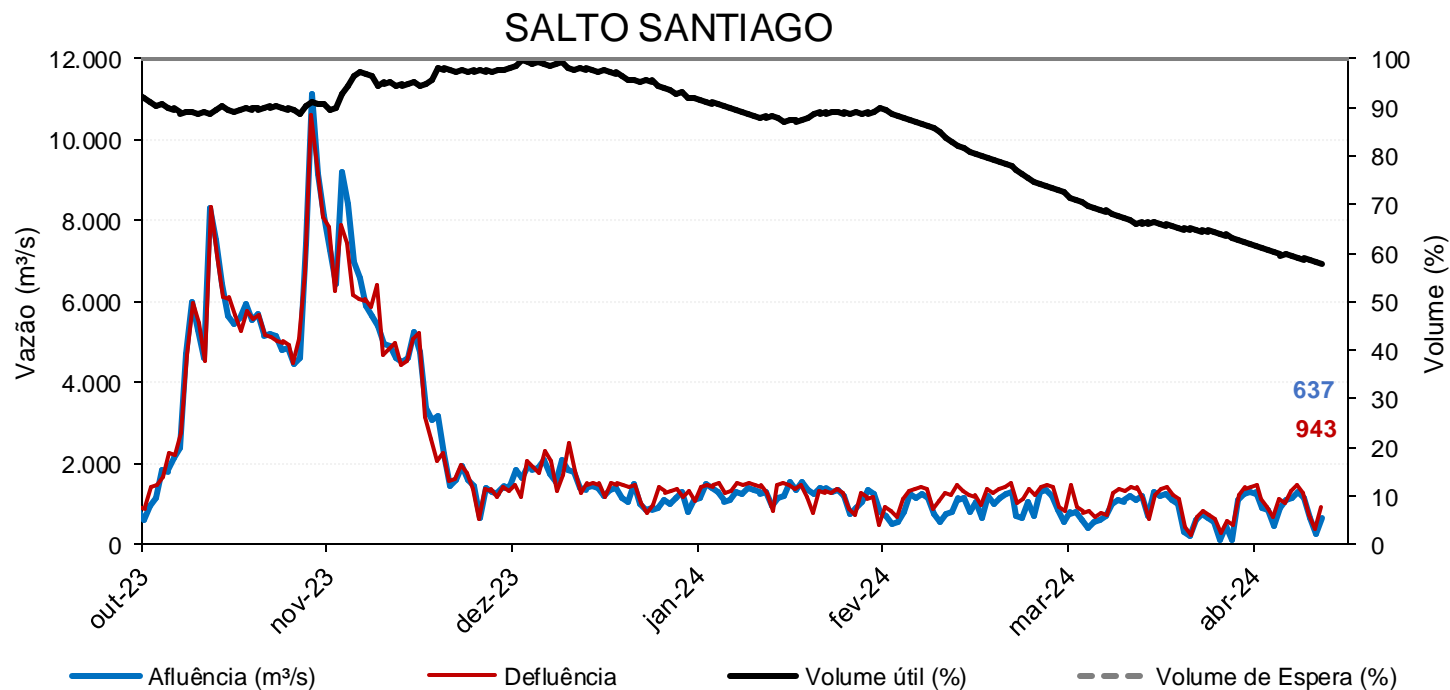
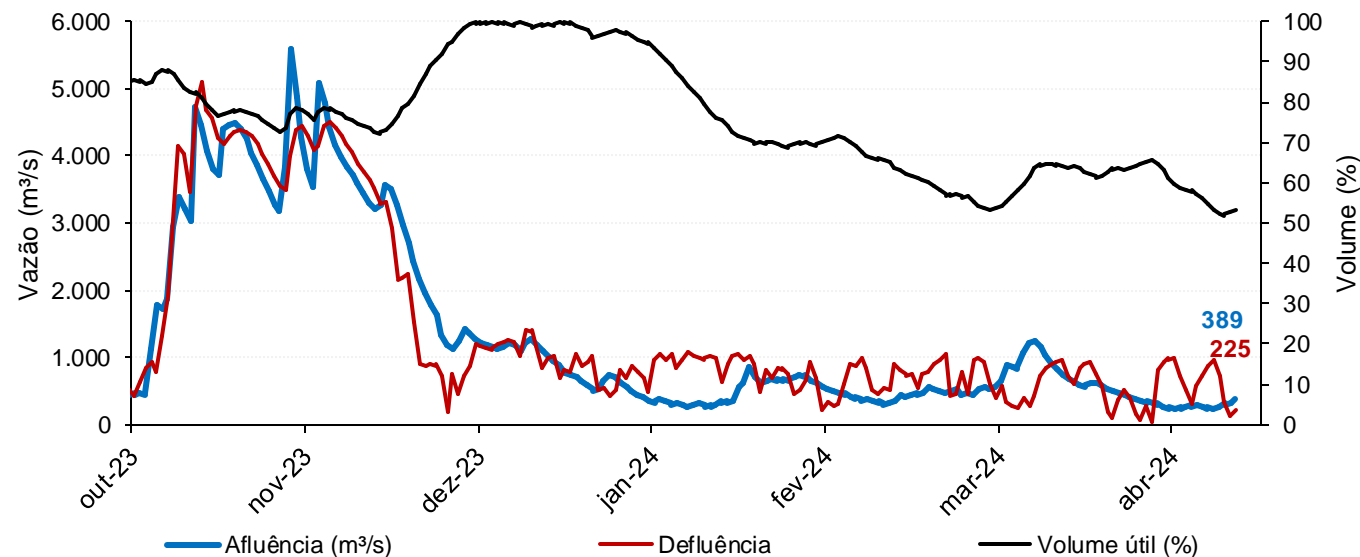

Bacia do rio Iguaçu: Cenários de vazão para os próximos dias

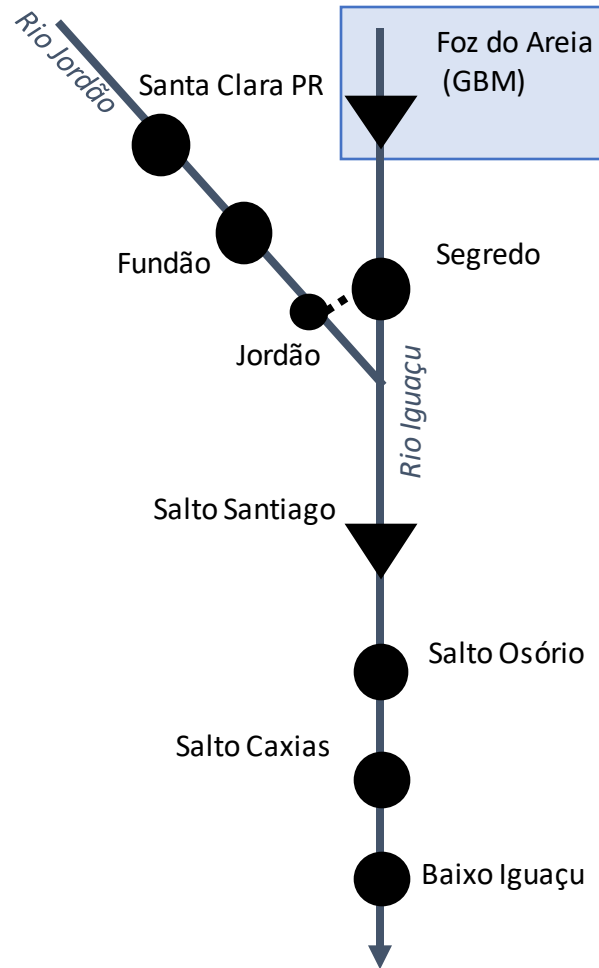

- ▼ UHEs com reservatório
- UHEs a fio d'água

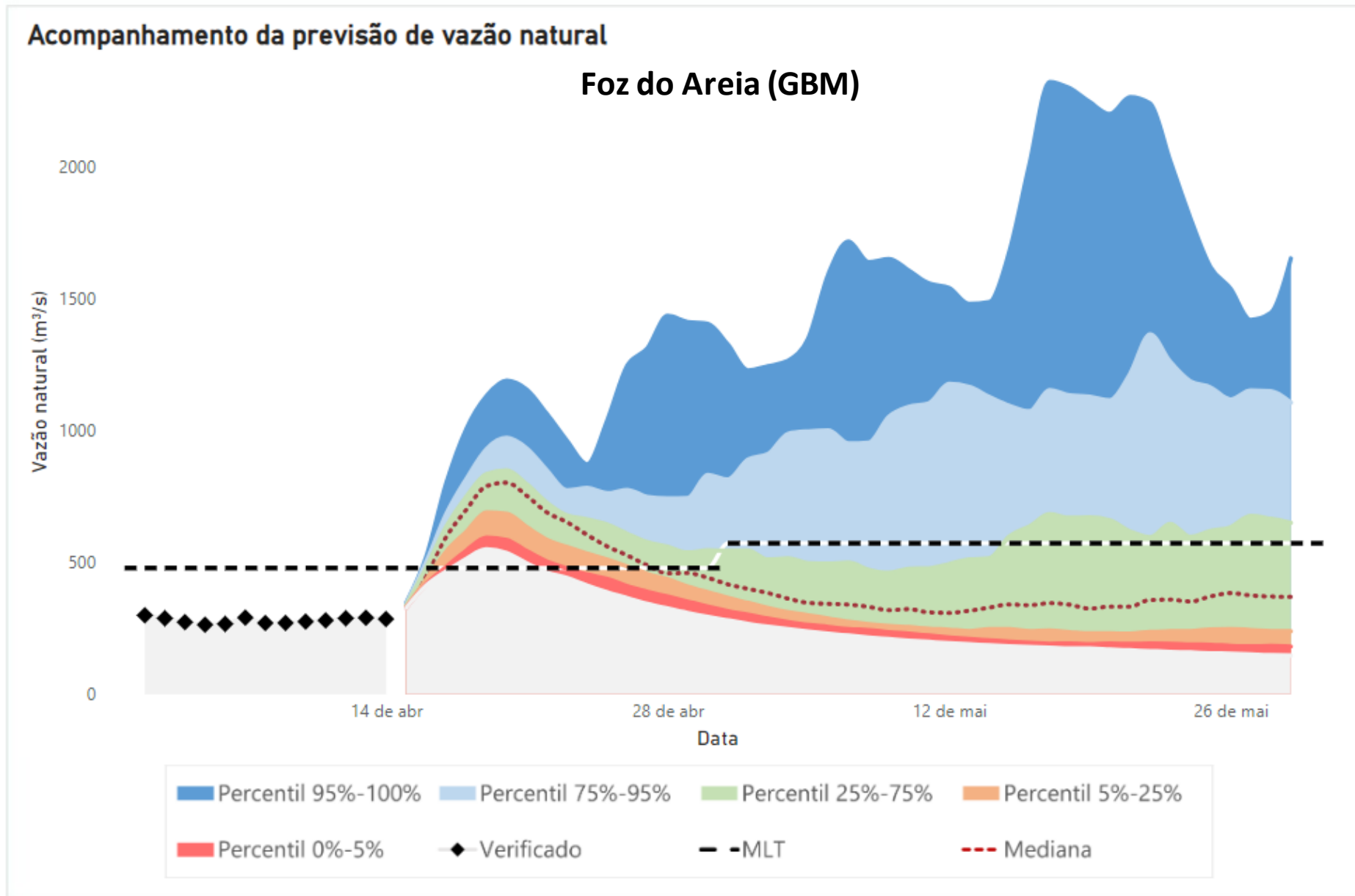

Bacia do rio Uruguai: Localização e características dos reservatórios

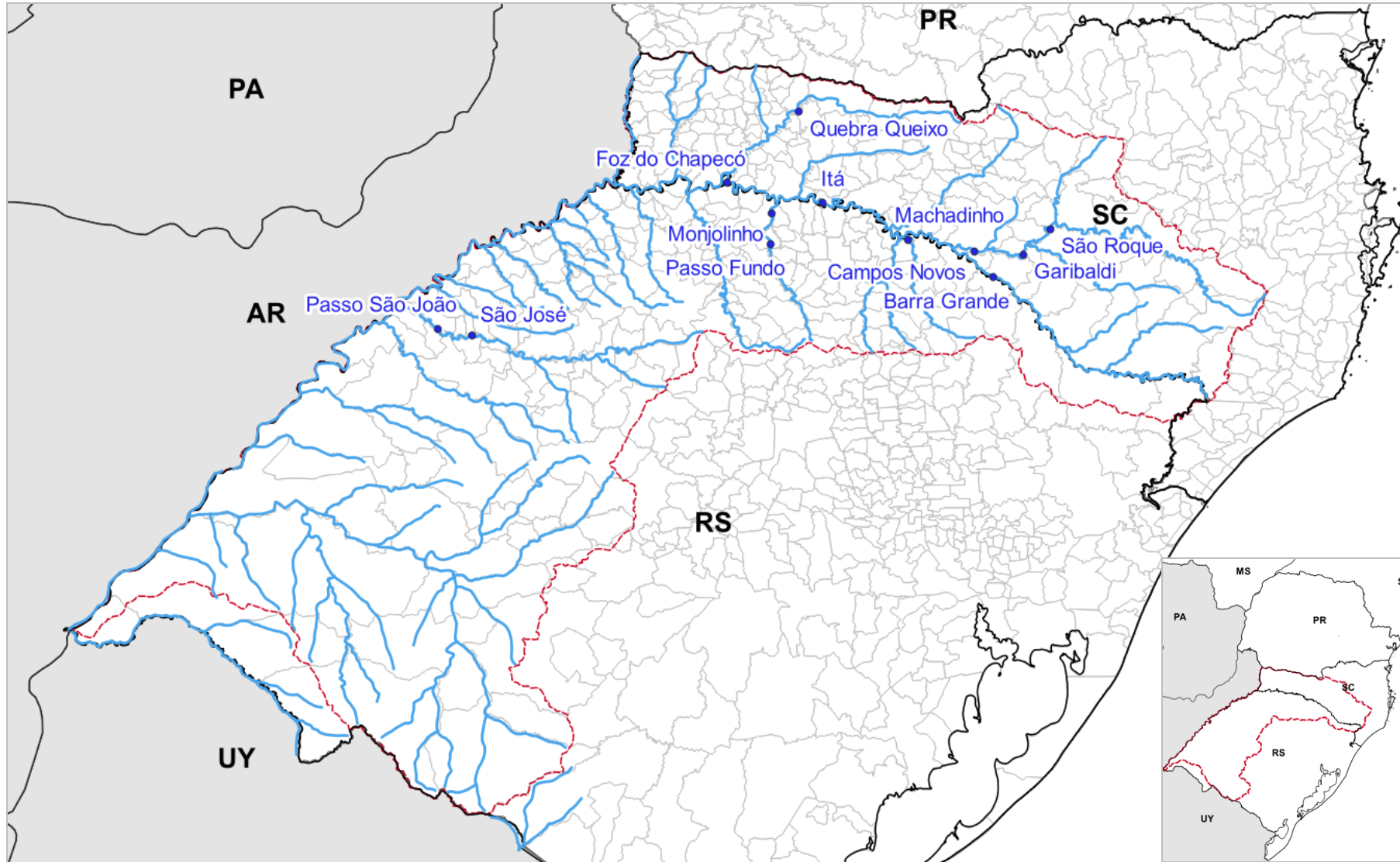

Características das usinas

Usina	VU (hm ³)	Vert.
Barra Grande	2.192	Comporta
São Roque	459	Soleira Livre
Garibaldi	52	Soleira Livre
Campos Novos	130	Comporta
Machadinho	1.056	Comporta
Itá	798	Comporta
Passo Fundo	1.405	Comporta
Monjolinho	11	Soleira Livre
Foz do Chapecó	75	Comporta
Quebra-Queixo	26	Soleira Livre
São José	136	Comporta
Passo São João	19	Comporta

Restrições de defluência máxima declaradas ao ONS que constam no PAPC

Não há restrições de defluência máxima contempladas no PAPC.

Bacia do rio Uruguai: Operação dos reservatórios

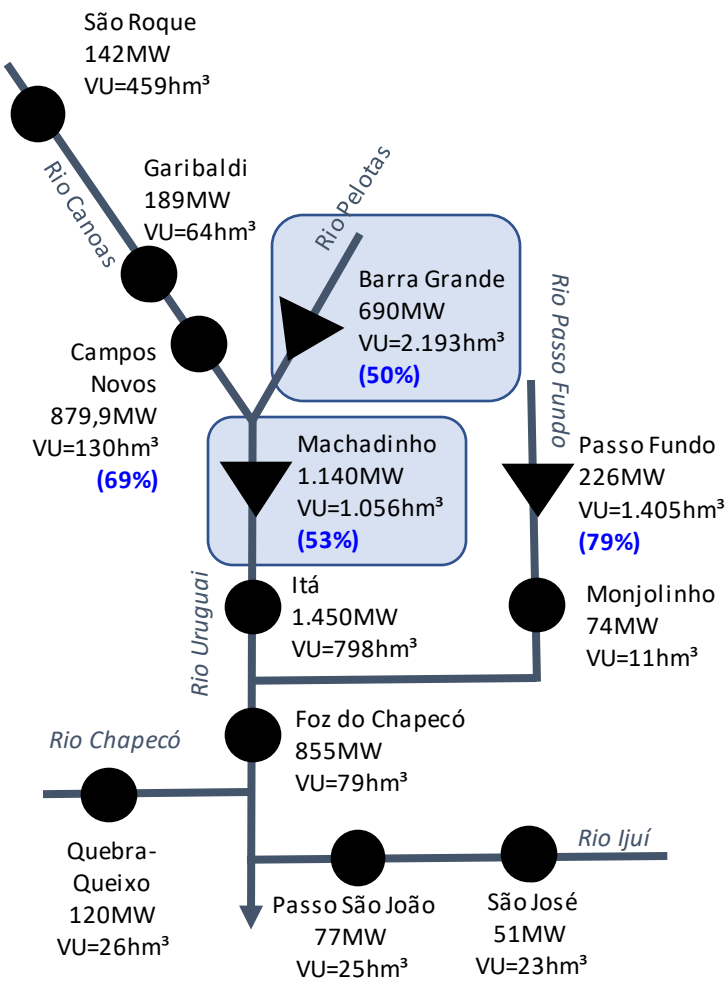

BARRA GRANDE

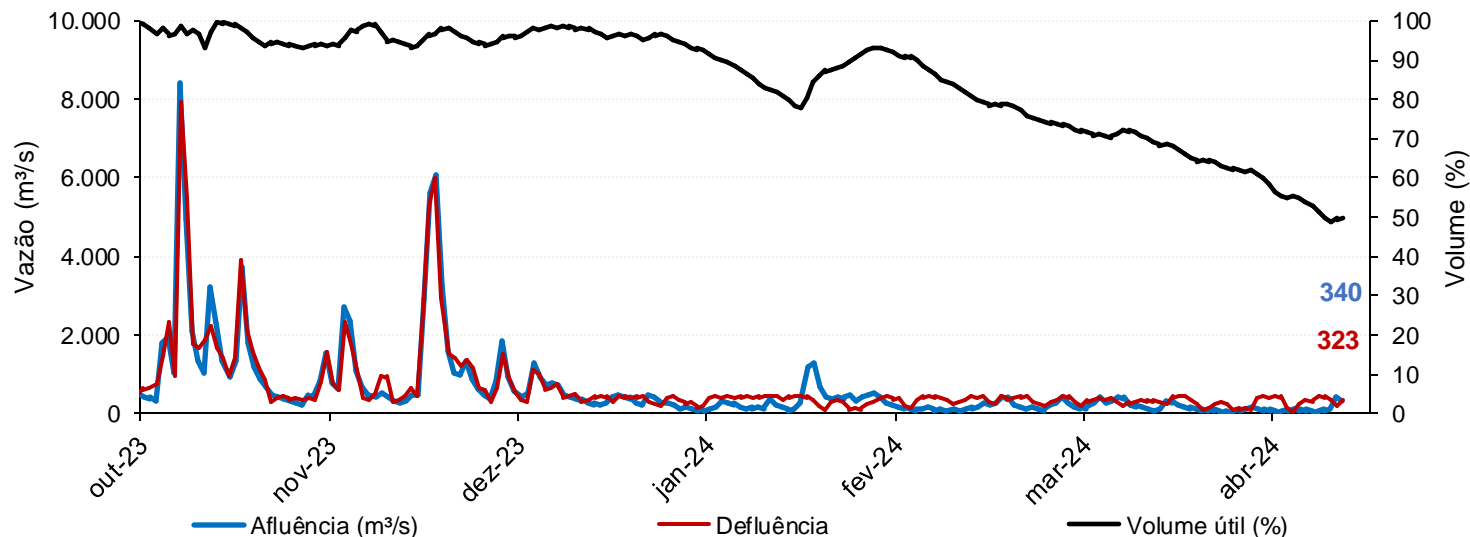

MACHADINHO

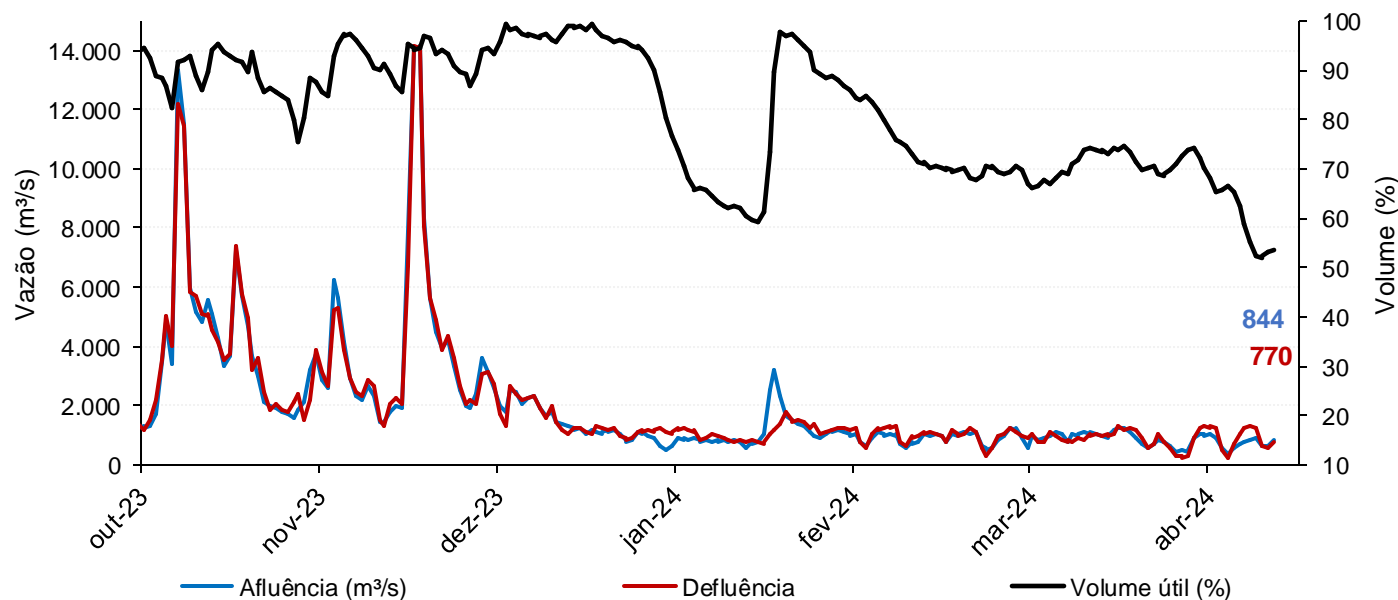

Observações: 1) Gráficos até dia 15/04; e 2) % VUs do IPDO de 16/04/2024.

Bacia do rio Uruguai: Operação dos reservatórios

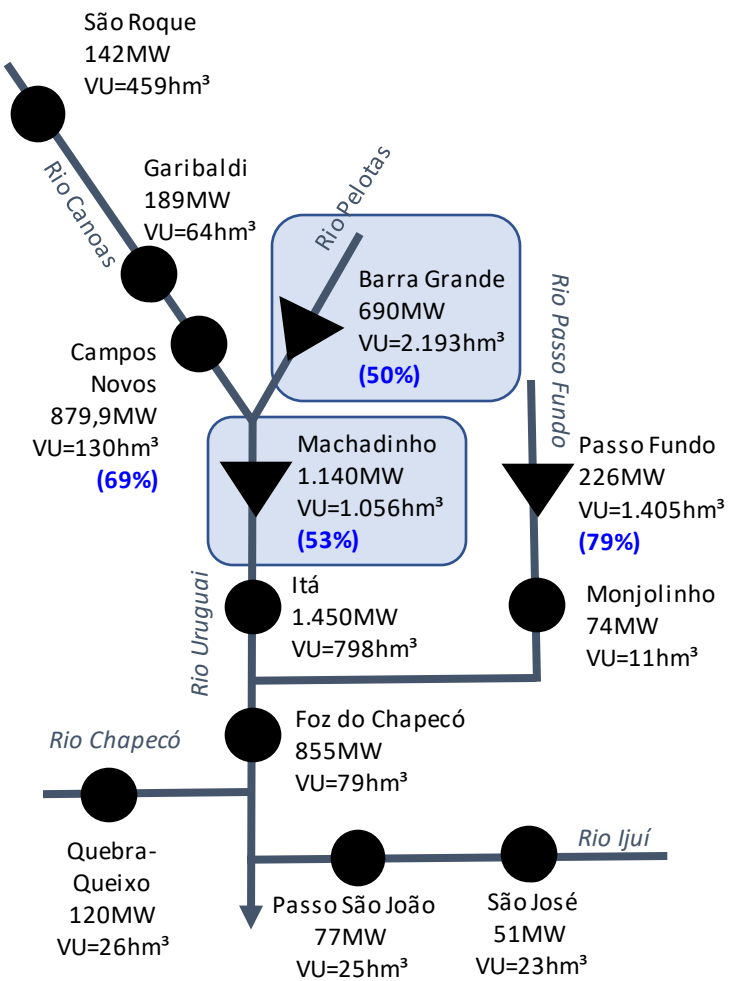

▼ UHEs com reservatório
● UHEs a fio d'água

Observações: 1) Gráficos até dia 15/04; e 2) % VUs do IPDO de 16/04/2024.

PASSO FUNDO

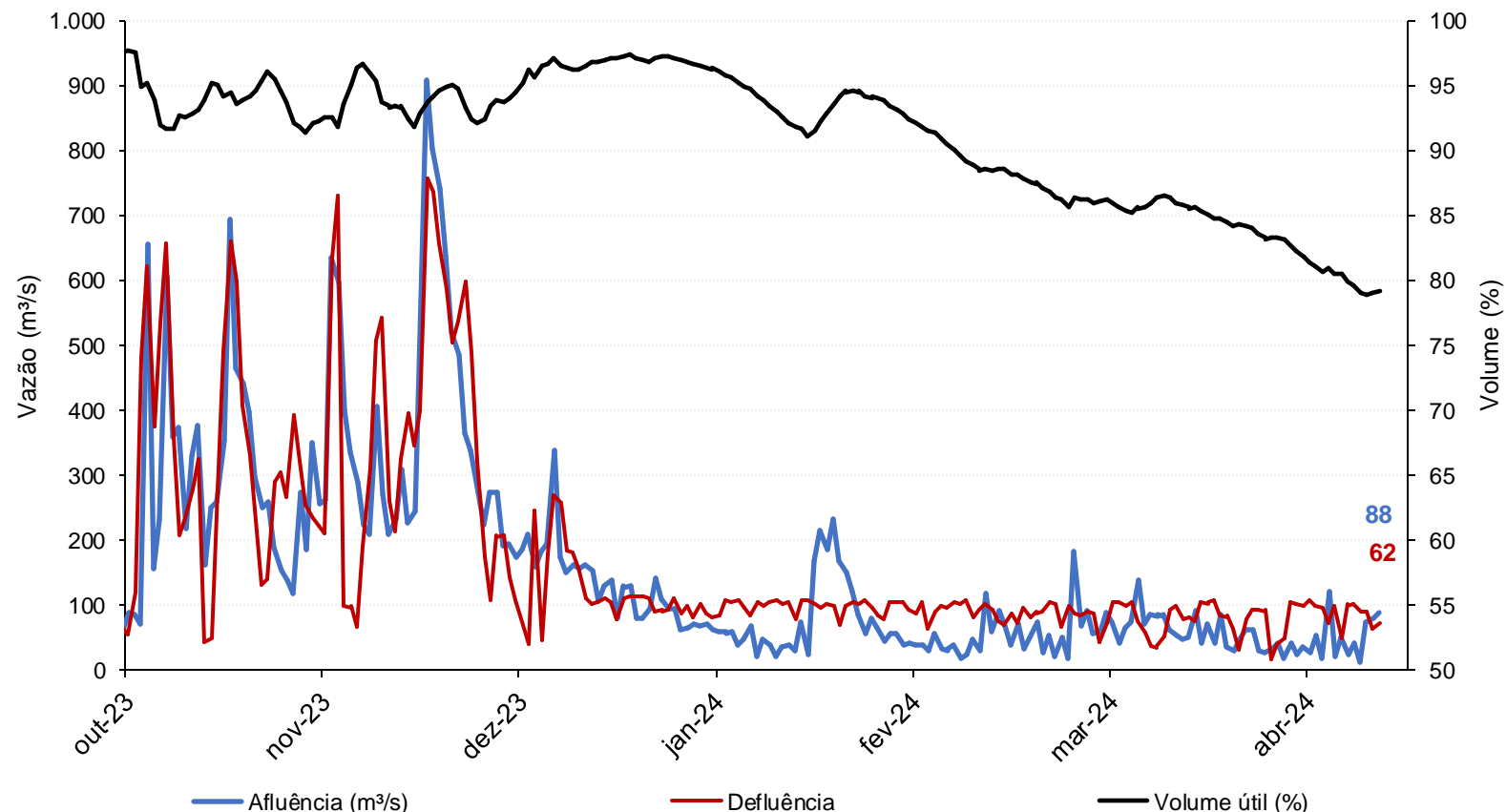

Bacia do rio Uruguai: Cenários de vazão para os próximos dias

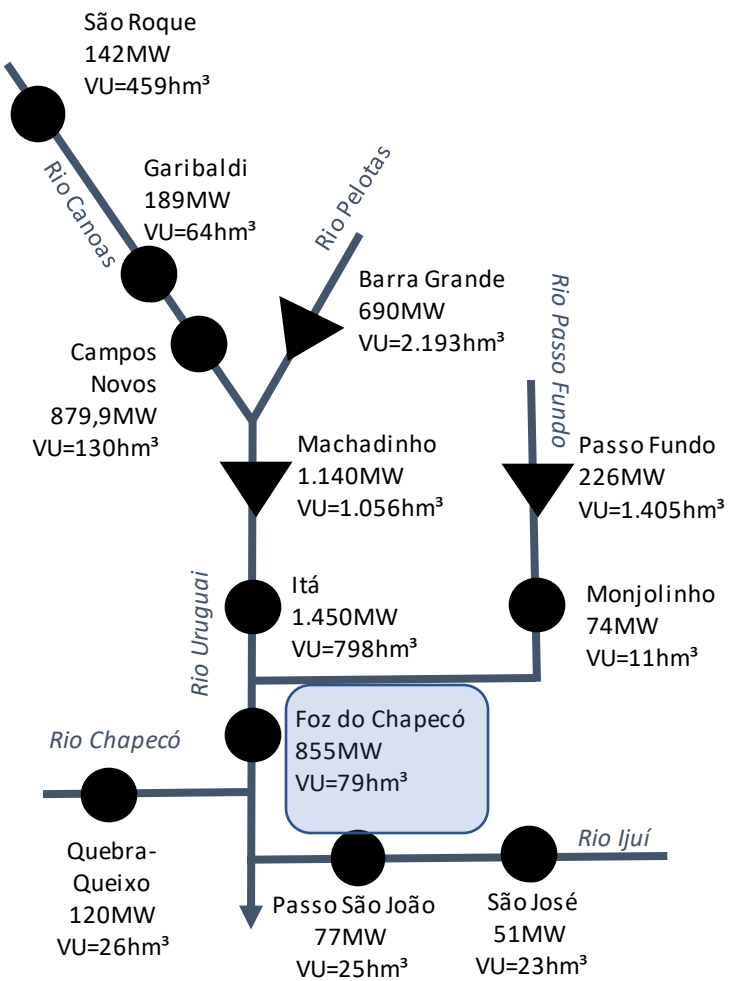

▼ UHEs com reservatório
● UHEs a fio d'água

Observações: 1) Gráficos até dia 15/04; e 2) % VUs do IPDO de 16/04/2024.

Acompanhamento da previsão de vazão natural

Foz do Chapecó

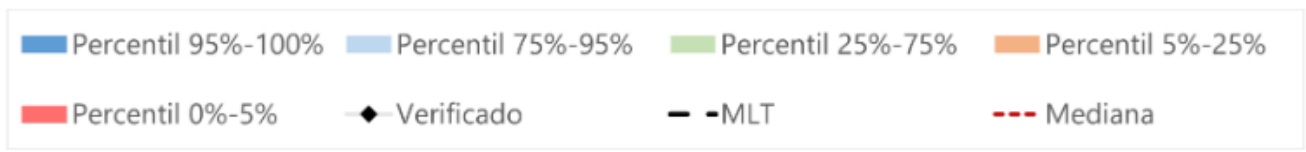
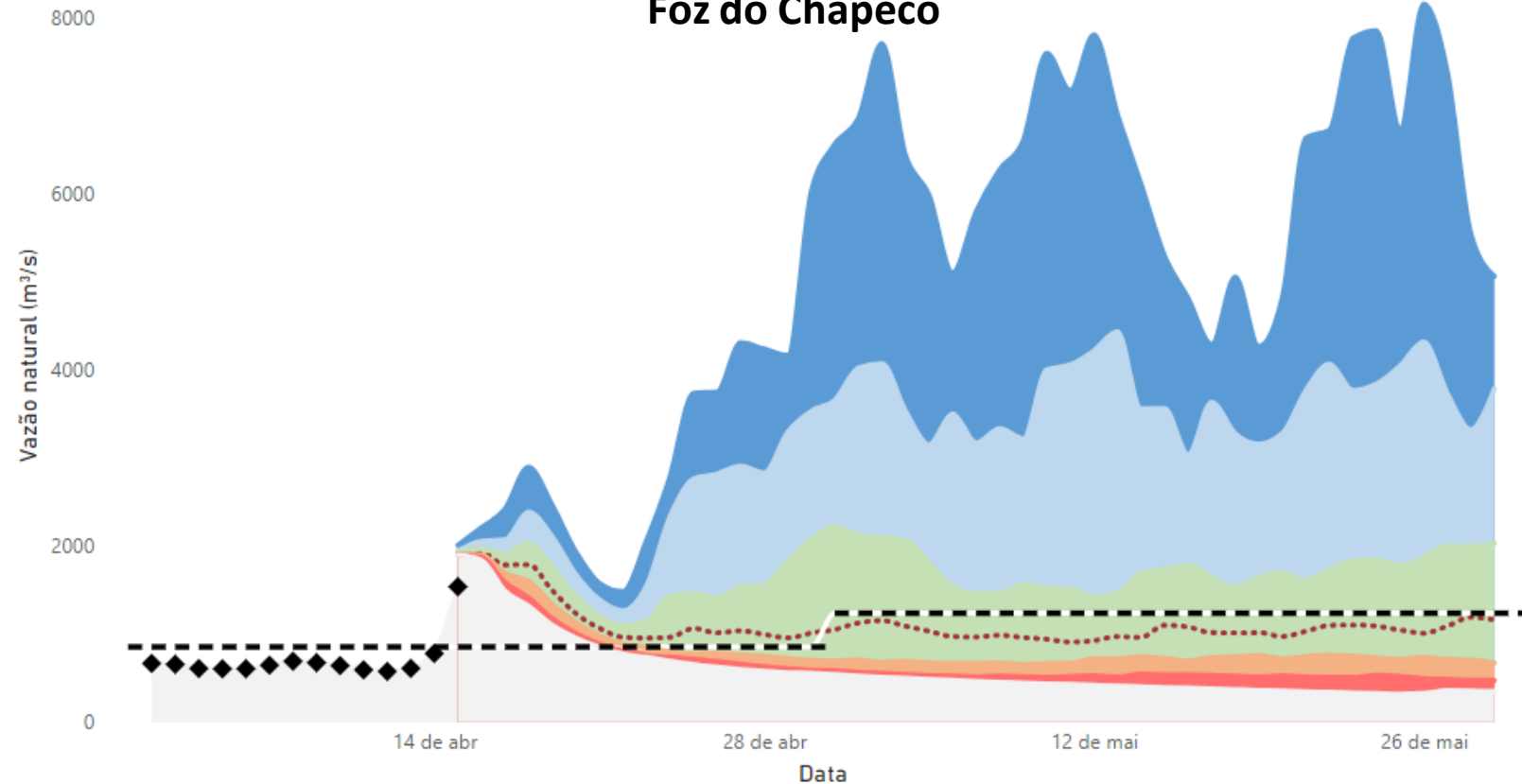

Bacia do rio Uruguai: Cenários de vazão para os próximos dias

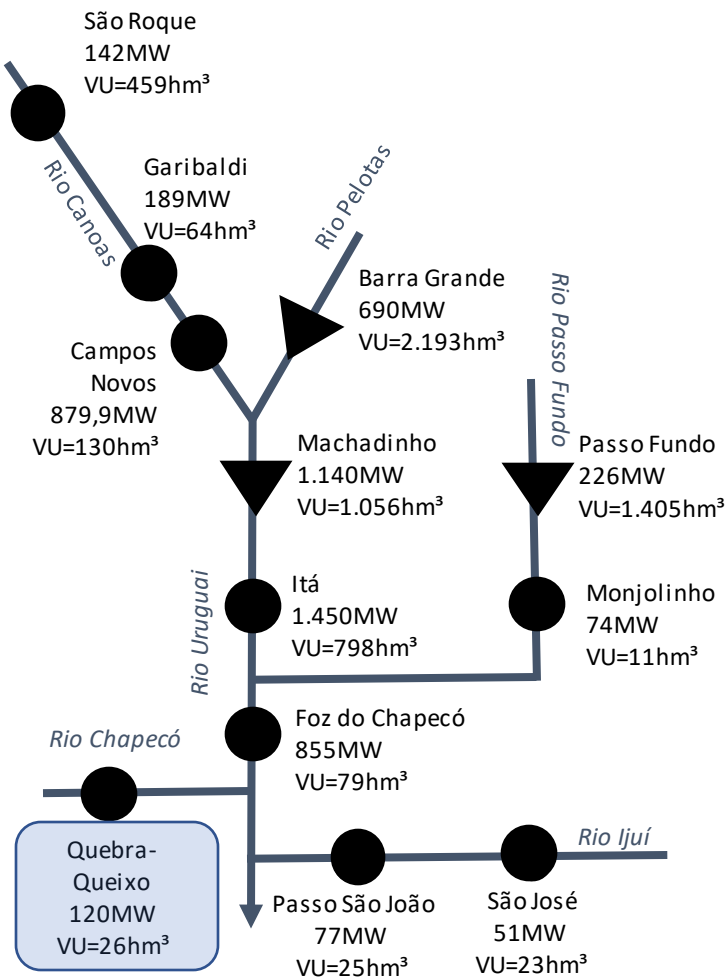

- ▼ UHEs com reservatório
- UHEs a fio d'água

Observações: 1) Gráficos até dia 15/04; e 2) % VUs do IPDO de 16/04/2024.

Acompanhamento da previsão de vazão natural

Quebra-Queixo

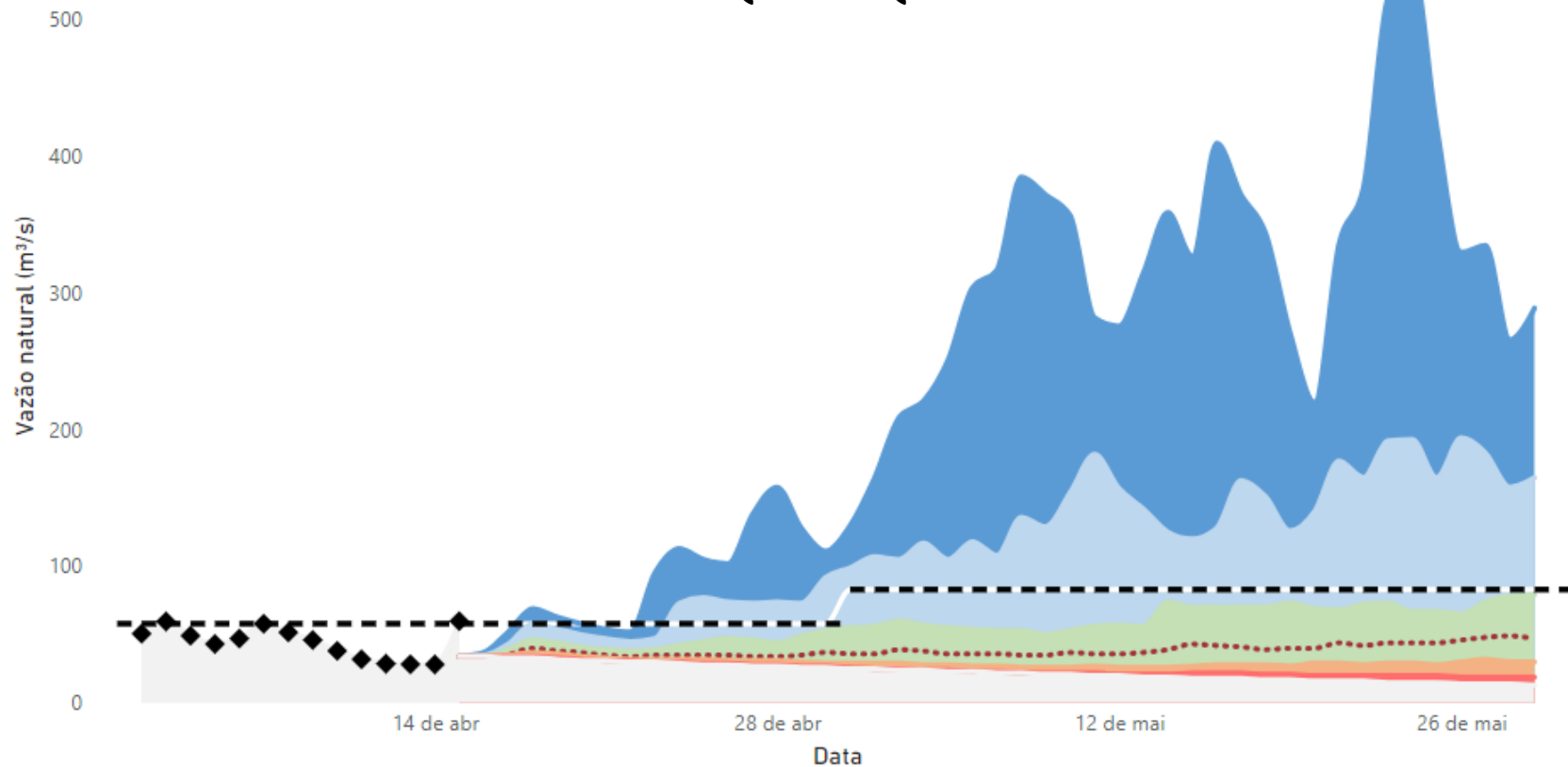

Bacia do rio Uruguai: Cenários de vazão para os próximos dias

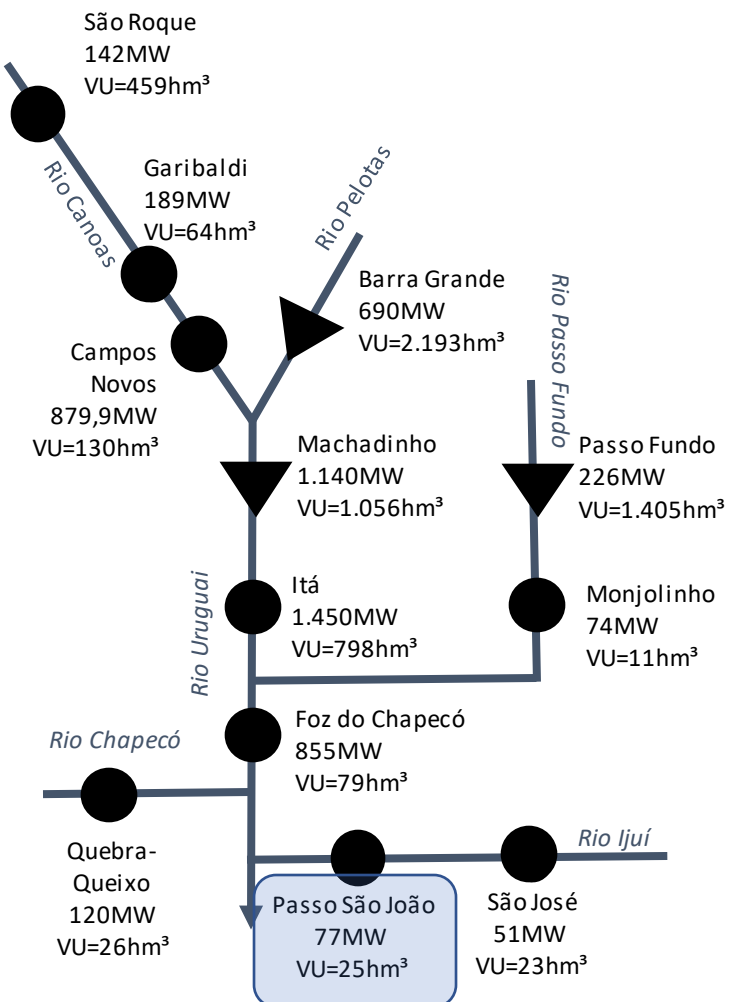

Acompanhamento da previsão de vazão natural

Passo São João

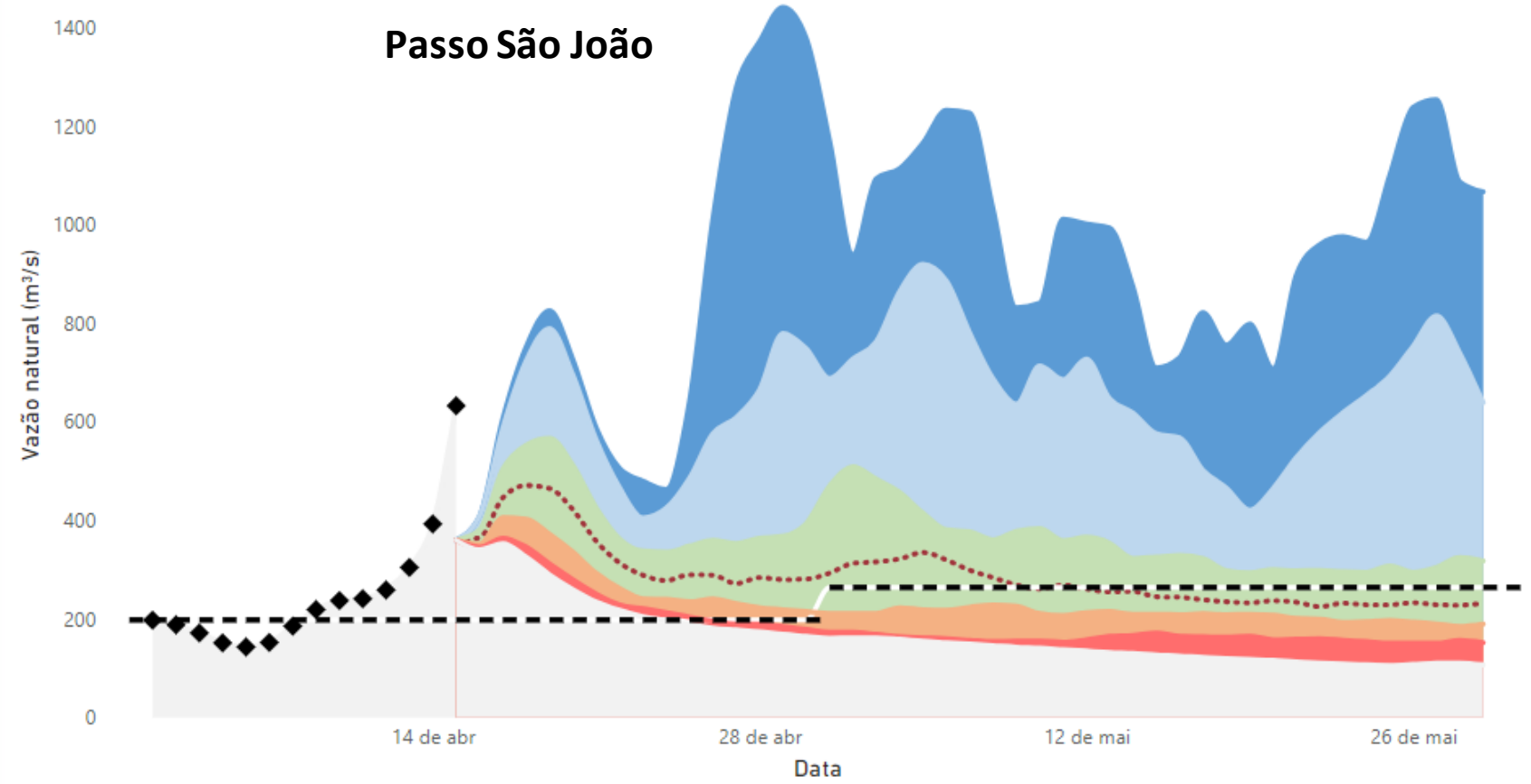

Observações: 1) Gráficos até dia 15/04; e 2) % VUs do IPDO de 16/04/2024.

Bacia dos rios Jacuí e Taquari-Antas: Localização e características dos reservatórios

Características das usinas

Usina	VU (hm ³)	Vert.
Ernestina	238	Soleira Livre
Passo Real	3.357	Comporta
Jacuí	24	Comporta
Itaúba	158	Comporta
D. Francisca	63	Soleira Livre
Castro Alves	5	Soleira Livre
Monte Claro	2	Soleira Livre e Comporta
14 de Julho	5	Soleira Livre e Comporta

Restrições de defluência máxima declaradas ao ONS que constam no PAPC

- UHE Passo Real
Restrição de 2.400 m³/s para proteção da casa de força da UHE Jacuí; e
- UHE Dona Francisca
Restrição sazonal de 1.450 m³/s na para proteção de produção de arroz em região ribeirinha (válida de novembro a abril).

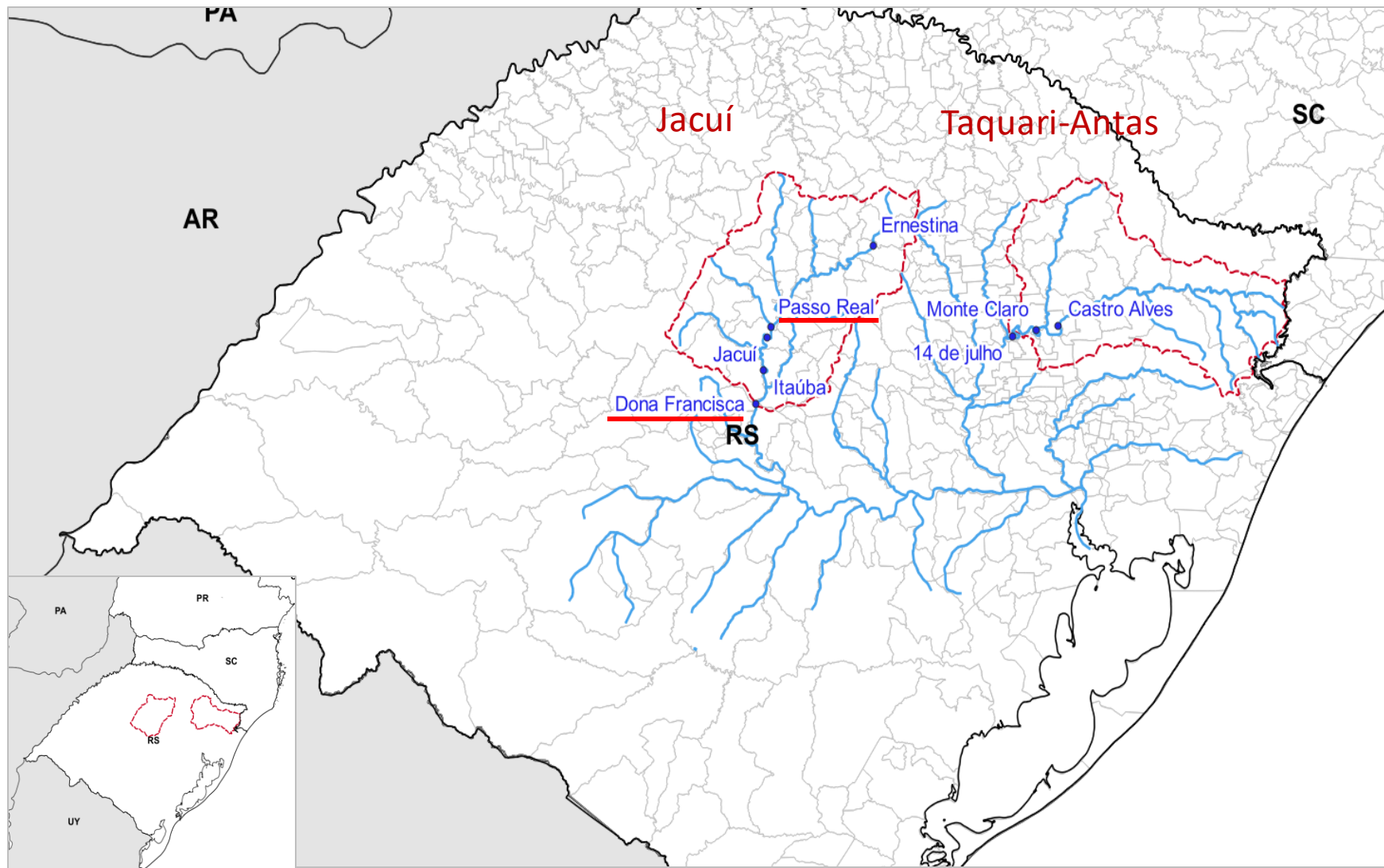

Bacia dos rios Jacuí e Taquari-Antas: Operação dos reservatórios

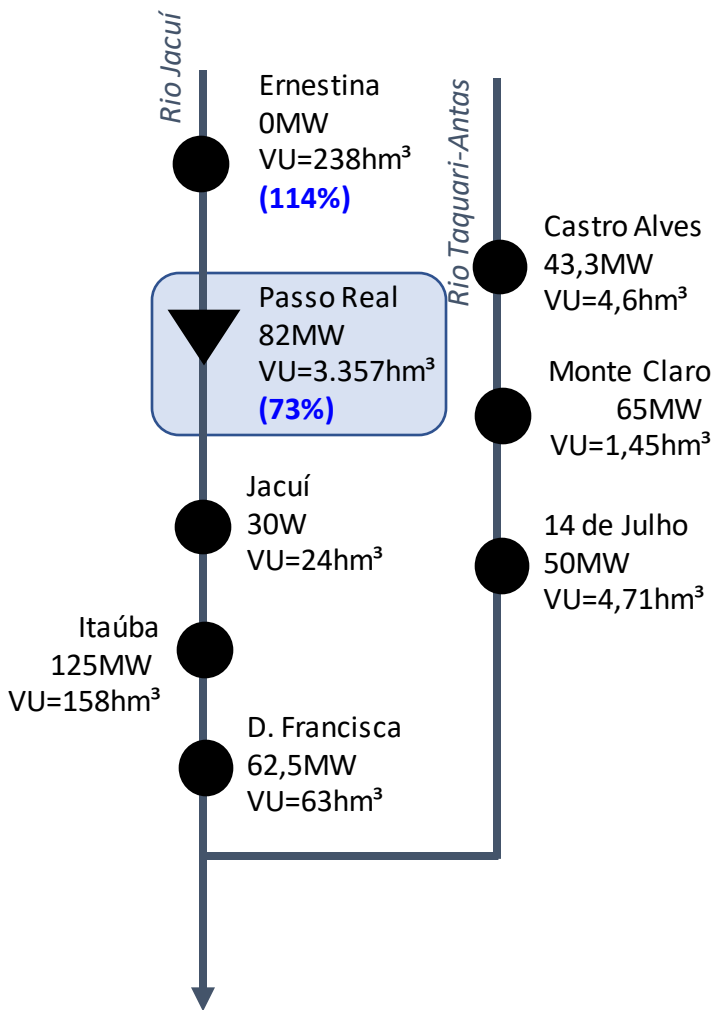

▼ UHEs com reservatório

● UHEs a fio d'água

Observações: 1) Gráficos até dia 18/03; e 2) % VUs do IPDO de 19/03/2024.

PASSO REAL

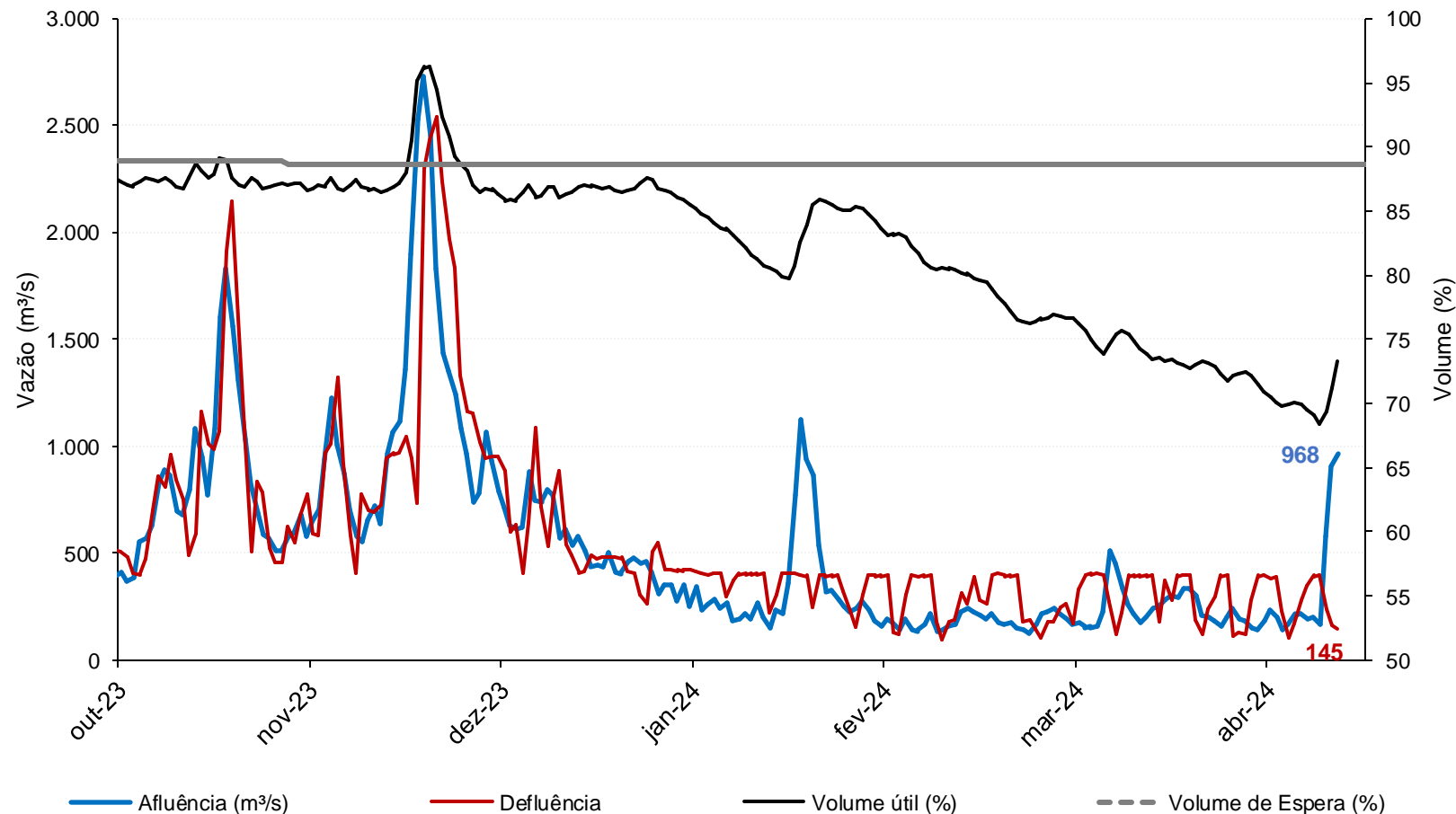

Bacia dos rios Jacuí e Taquari-Antas: Cenários de vazão para os próximos dias

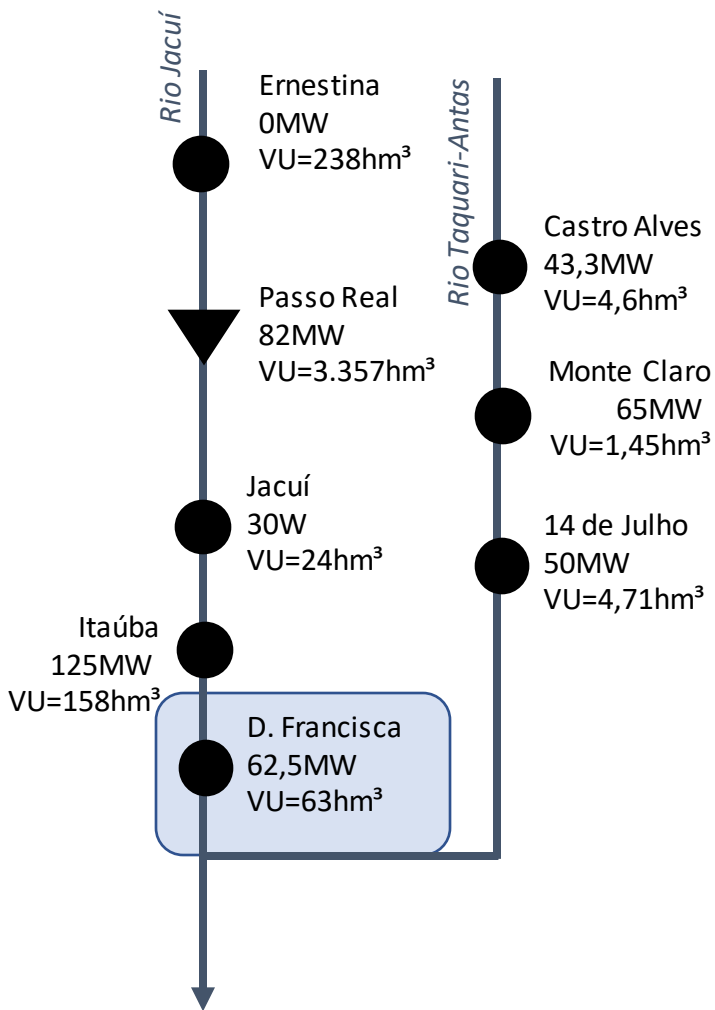

▼ UHEs com reservatório
● UHEs a fio d'água

Observações: 1) Gráficos até dia 18/03; e 2) % VUs do IPDO de 19/03/2024.

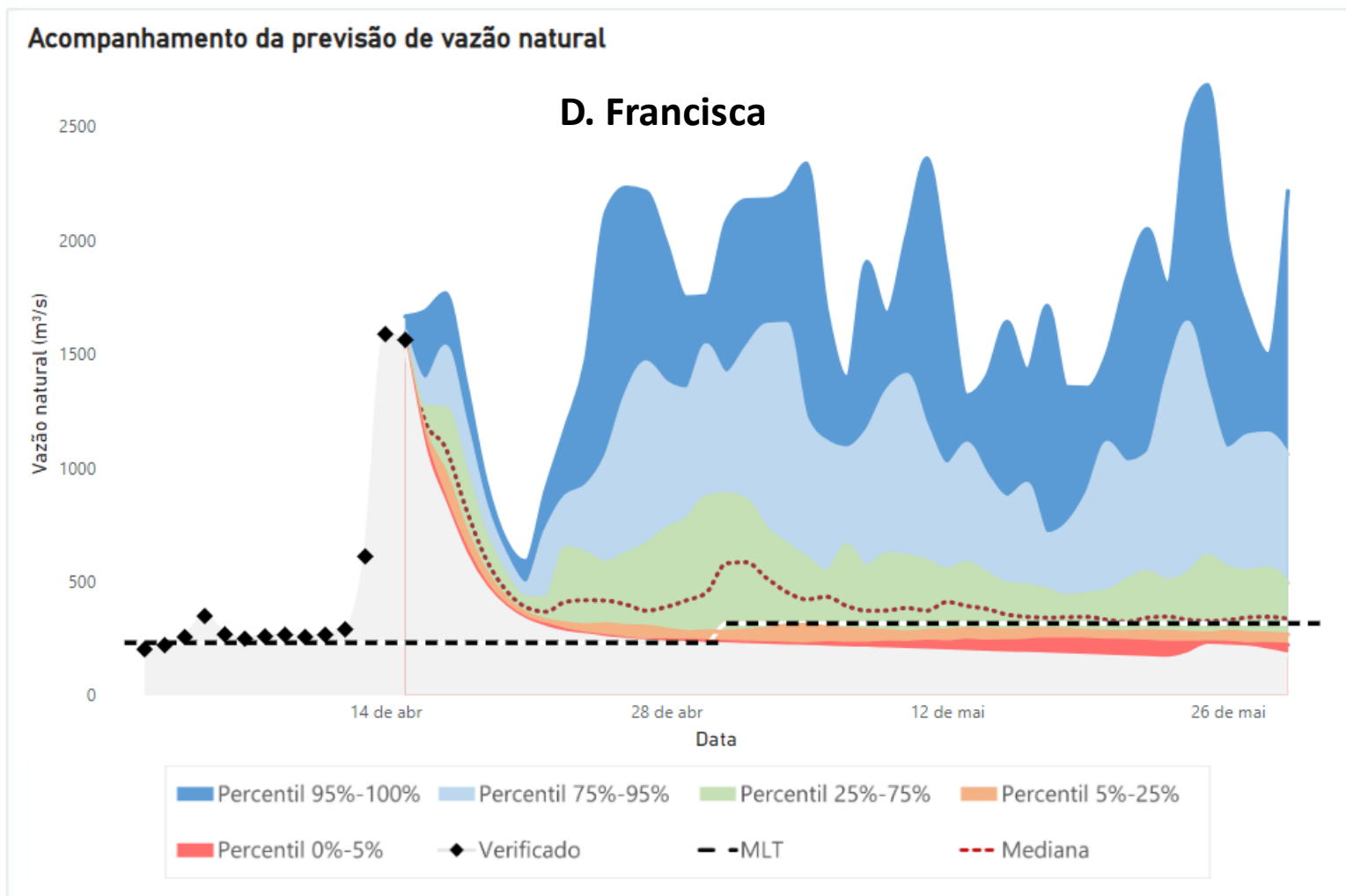

Bacia dos rios Jacuí e Taquari-Antas: Cenários de vazão para os próximos dias

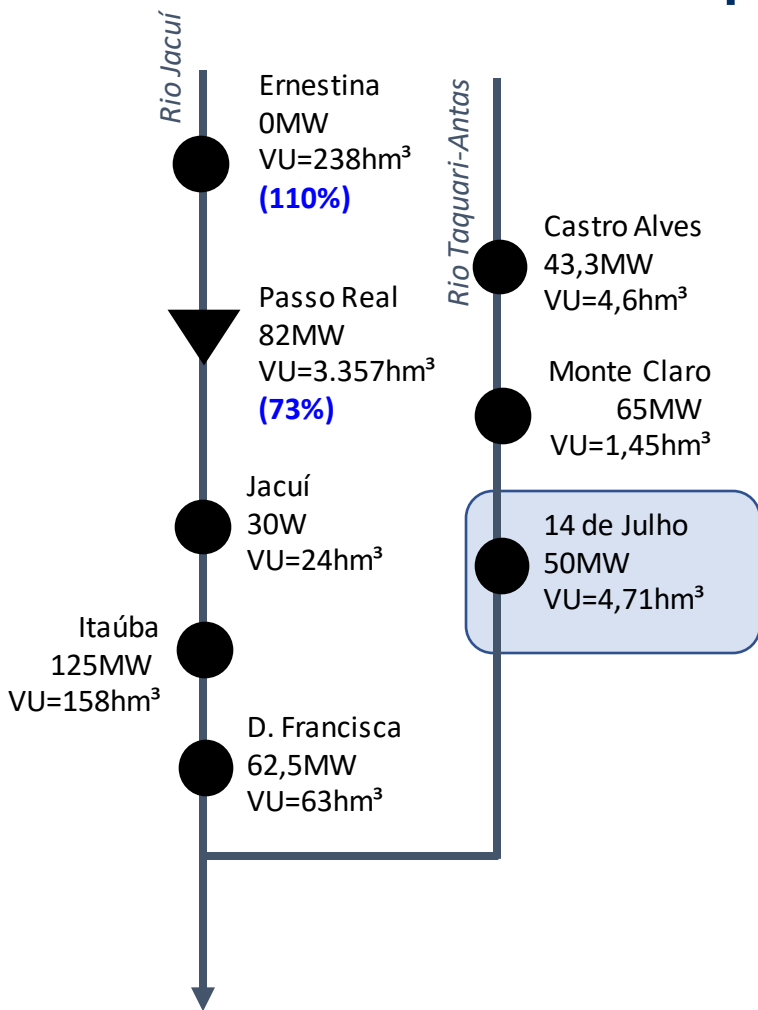

▼ UHEs com reservatório

● UHEs a fio d'água

Observações: 1) Gráficos até dia 18/03; e 2) % VUs do IPDO de 19/03/2024.

Acompanhamento da previsão de vazão natural

14 de Julho

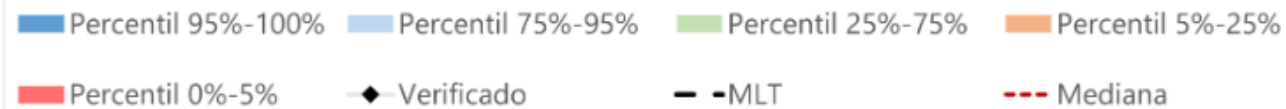
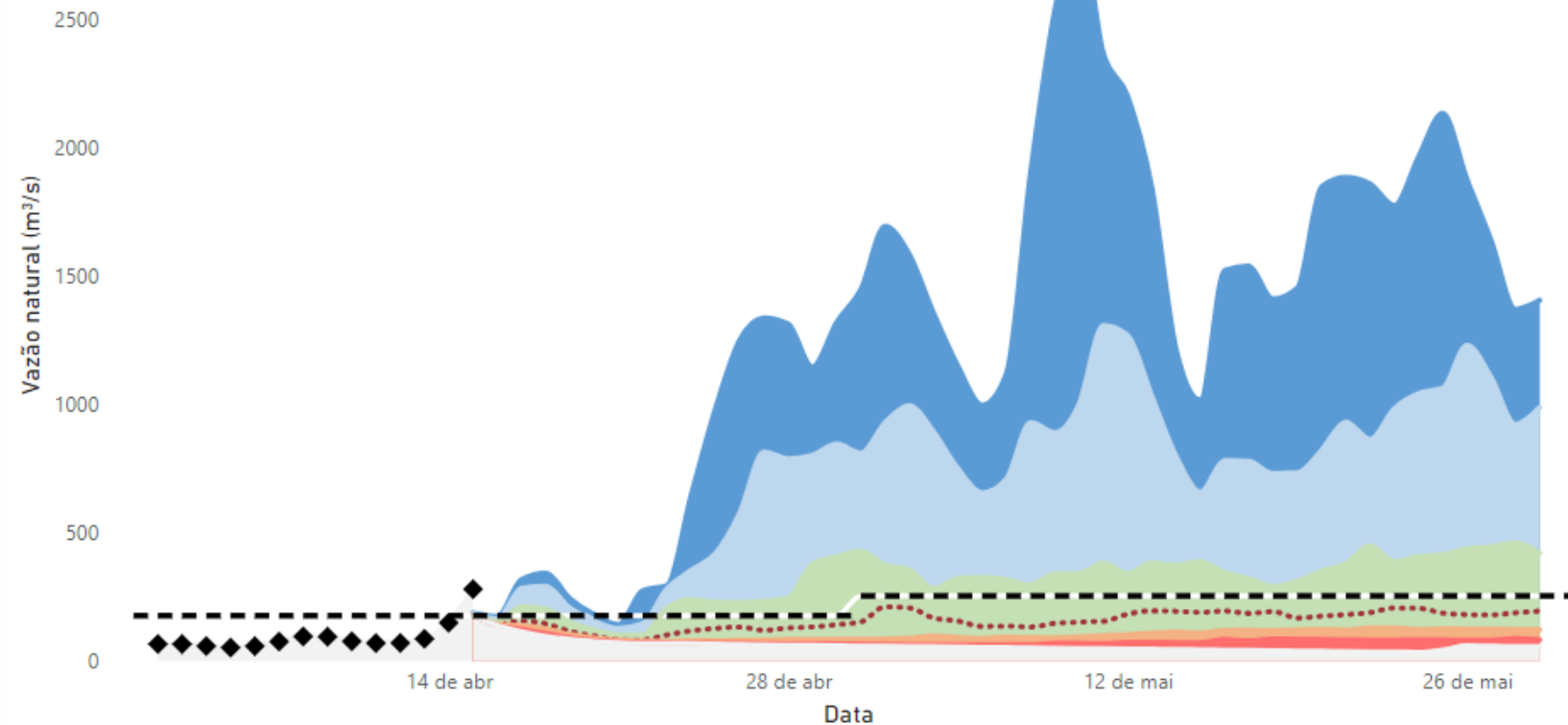

Outras bacias da Região Sul: Localização e cenários de afluências para os próximos dias

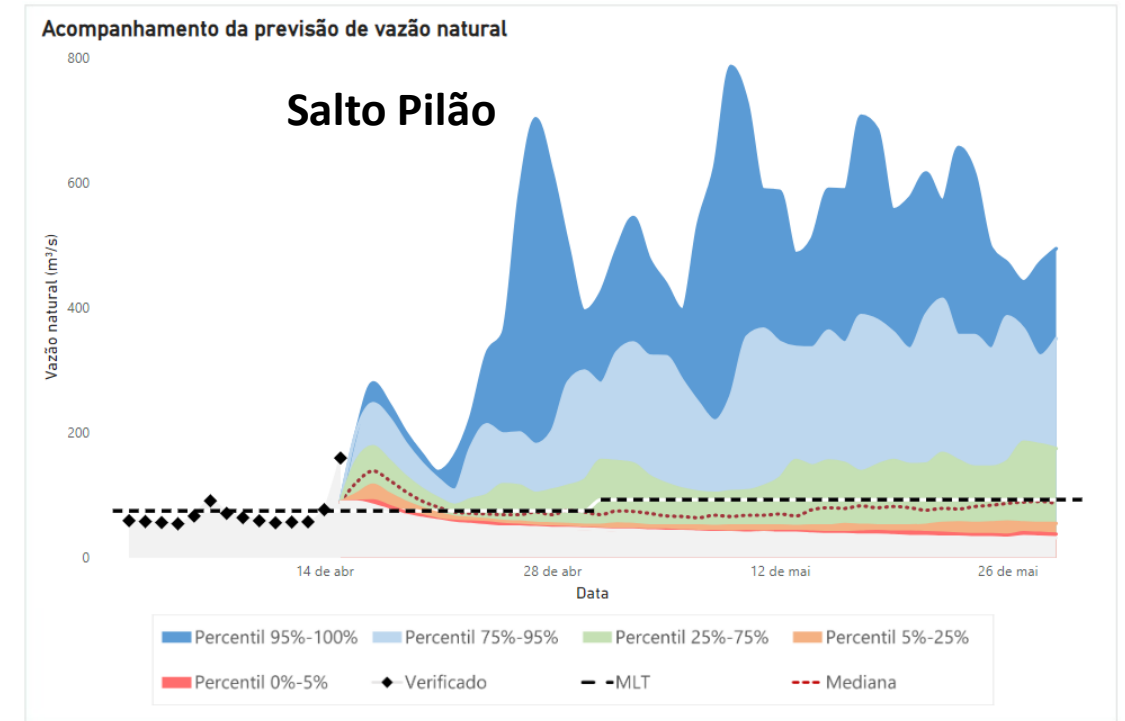
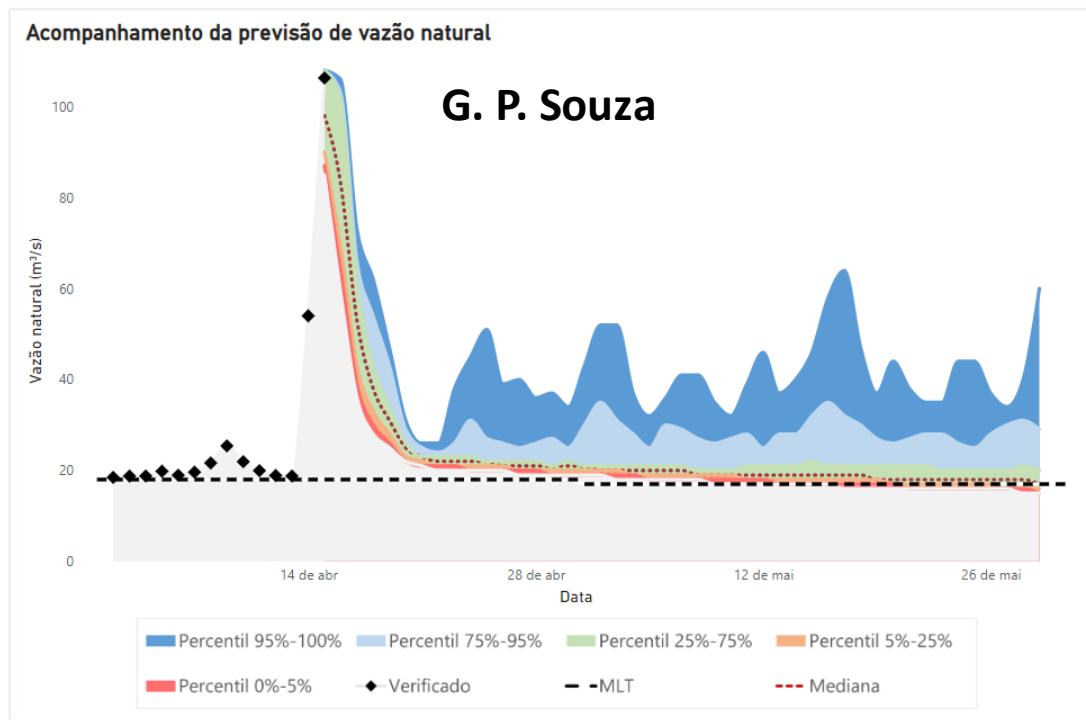
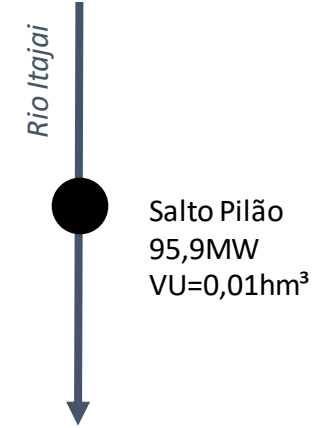
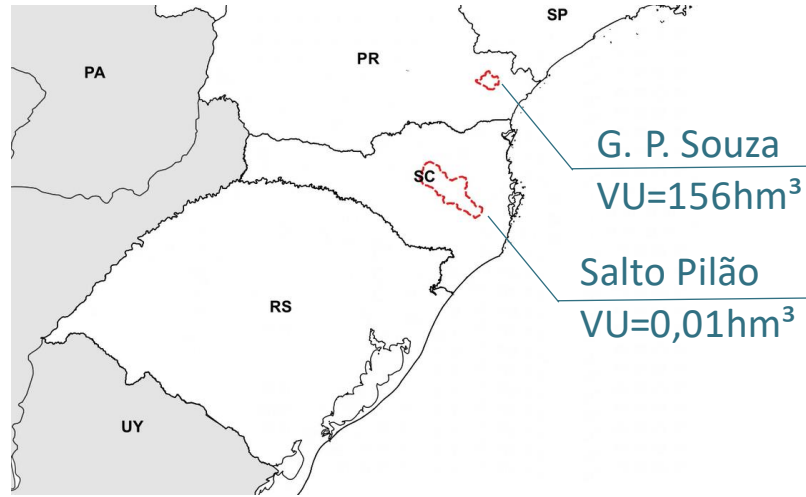
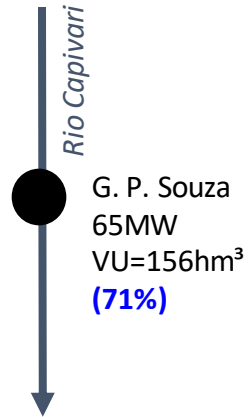



4ª Reunião da Sala de Crise da Região Sul
17 de abril de 2024

Avaliação das condições hidrológicas e de armazenamento dos reservatórios do subsistema Sul