

AVALIAÇÃO DAS CONDIÇÕES HIDROLÓGICAS E DE ARMAZENAMENTO NA BACIA DO RIO SÃO FRANCISCO

1ª Reunião da Sala de Acompanhamento do Sistema Hídrico do Rio São Francisco em 2022
12 de janeiro de 2022

- 1** Condições hidroenergéticas observadas
- 2** Situação energética do SIN
- 3** Planejamento de Controle de Cheias
- 4** Operação dos principais reservatórios
- 5** Previsão das condições hidrológicas
- 6** Perspectivas para a operação da bacia do rio São Francisco

CONDIÇÕES HIDROENERGÉTICAS OBSERVADAS

EVOLUÇÃO DAS AFLUÊNCIAS NOS SUBSISTEMAS DO SIN EM 2020 / 2021/ 2022

SUDESTE / CENTRO-OESTE

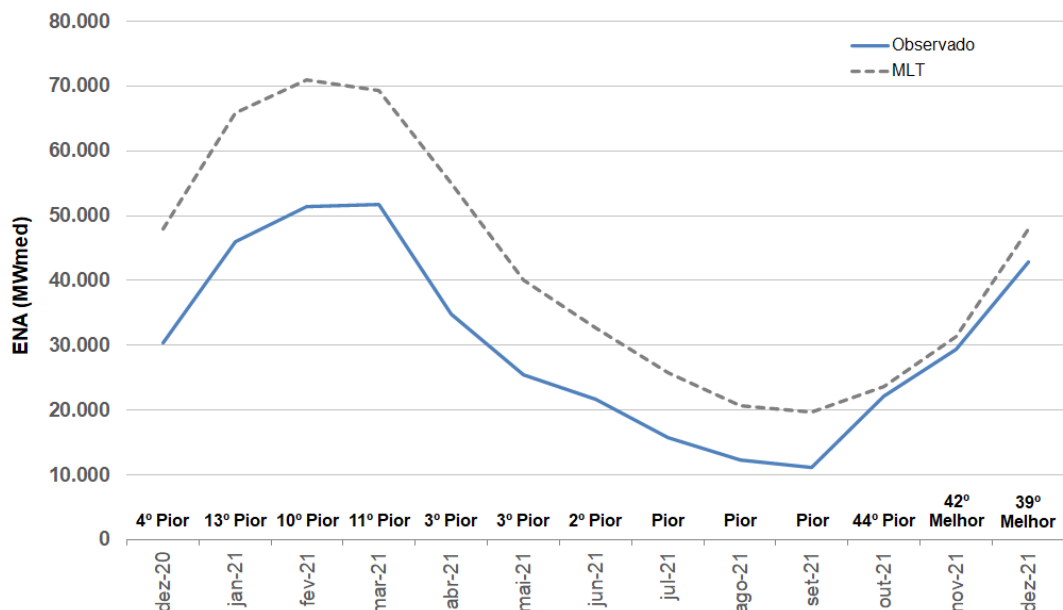

NORDESTE

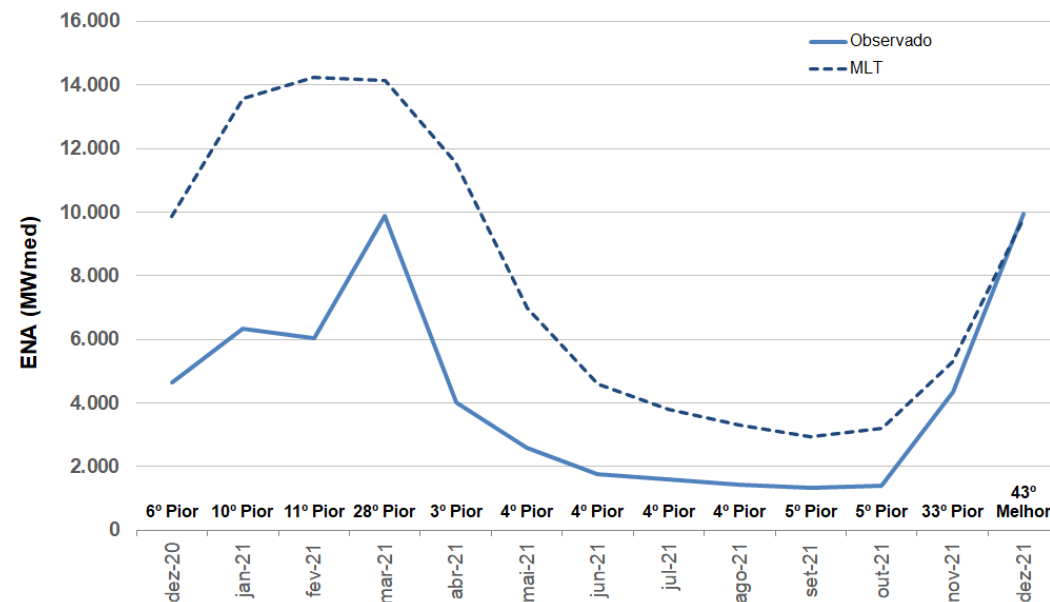

SUL

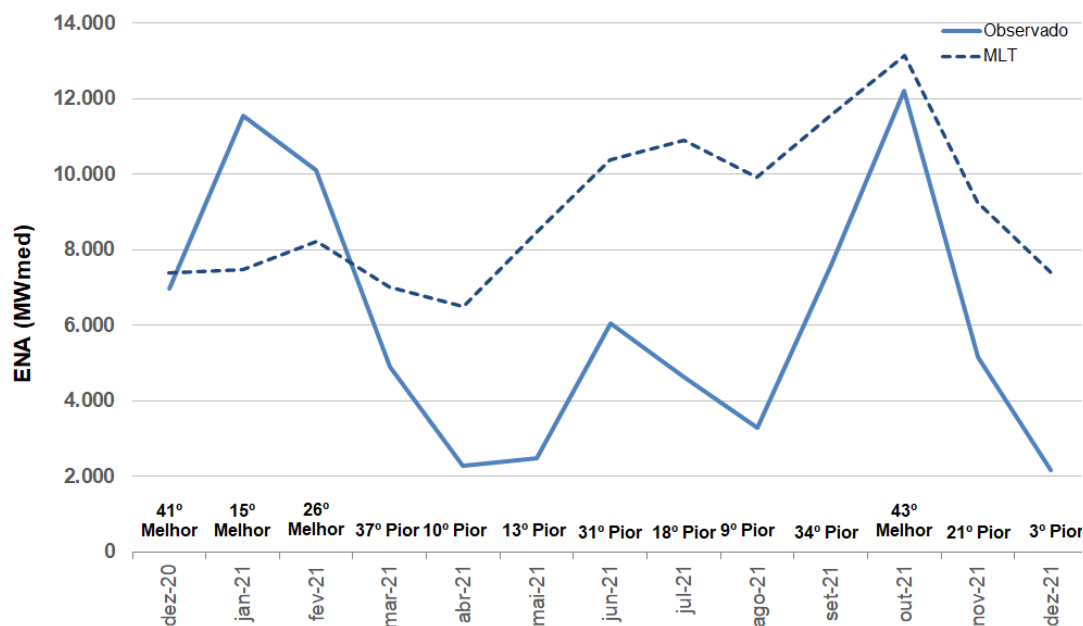

NORTE

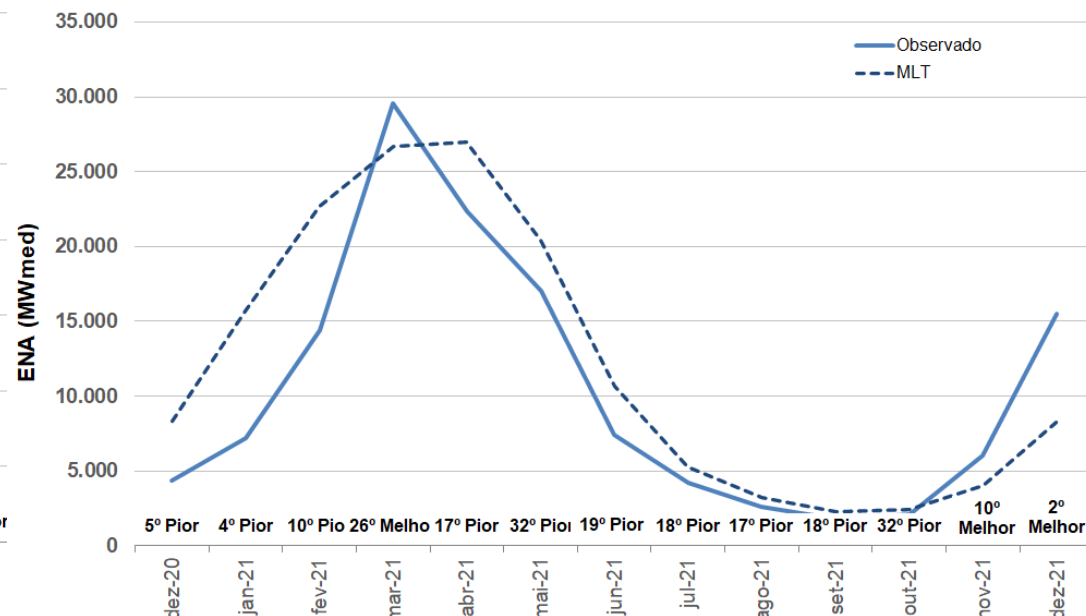

Nota: Histórico de 91 anos.

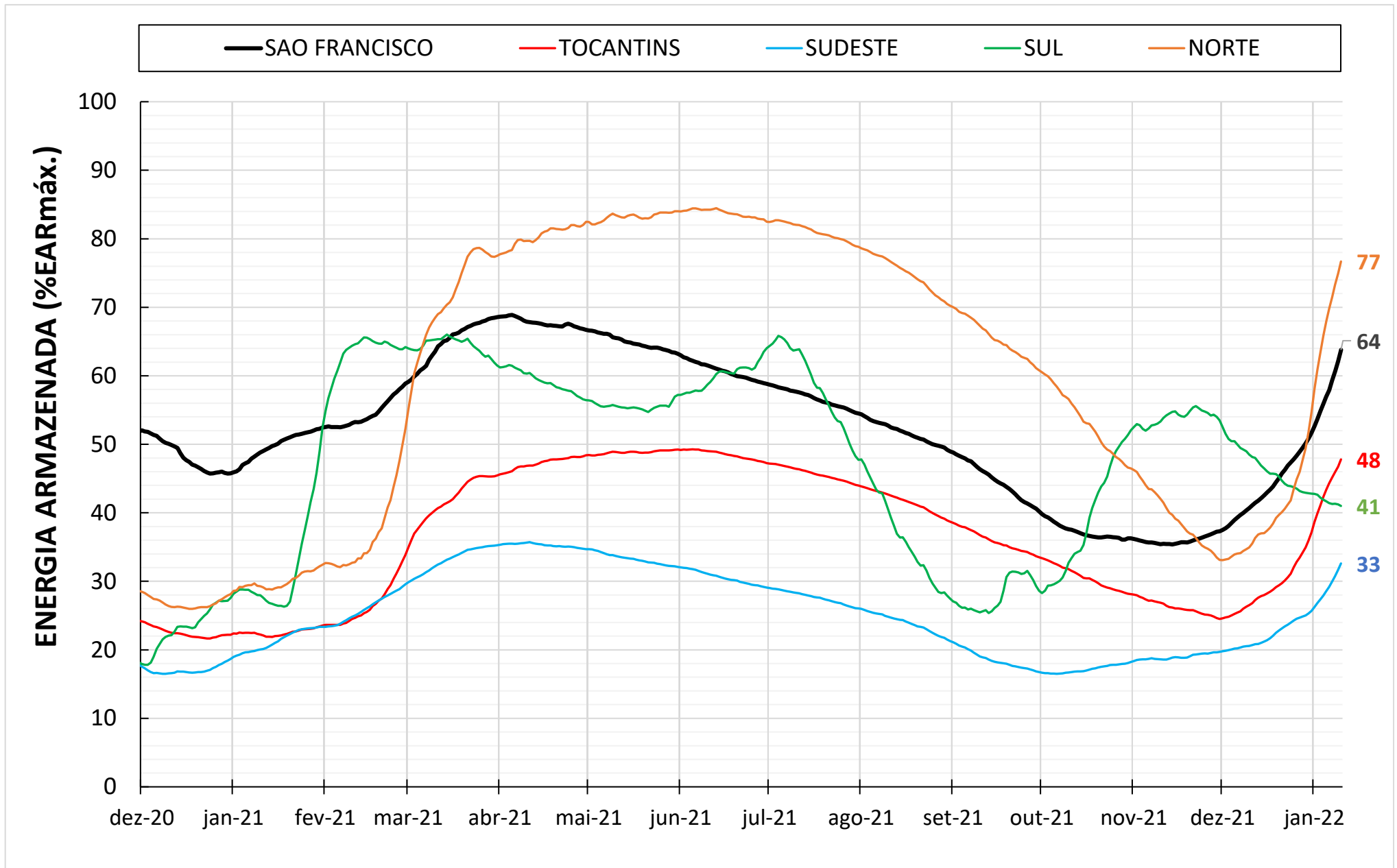

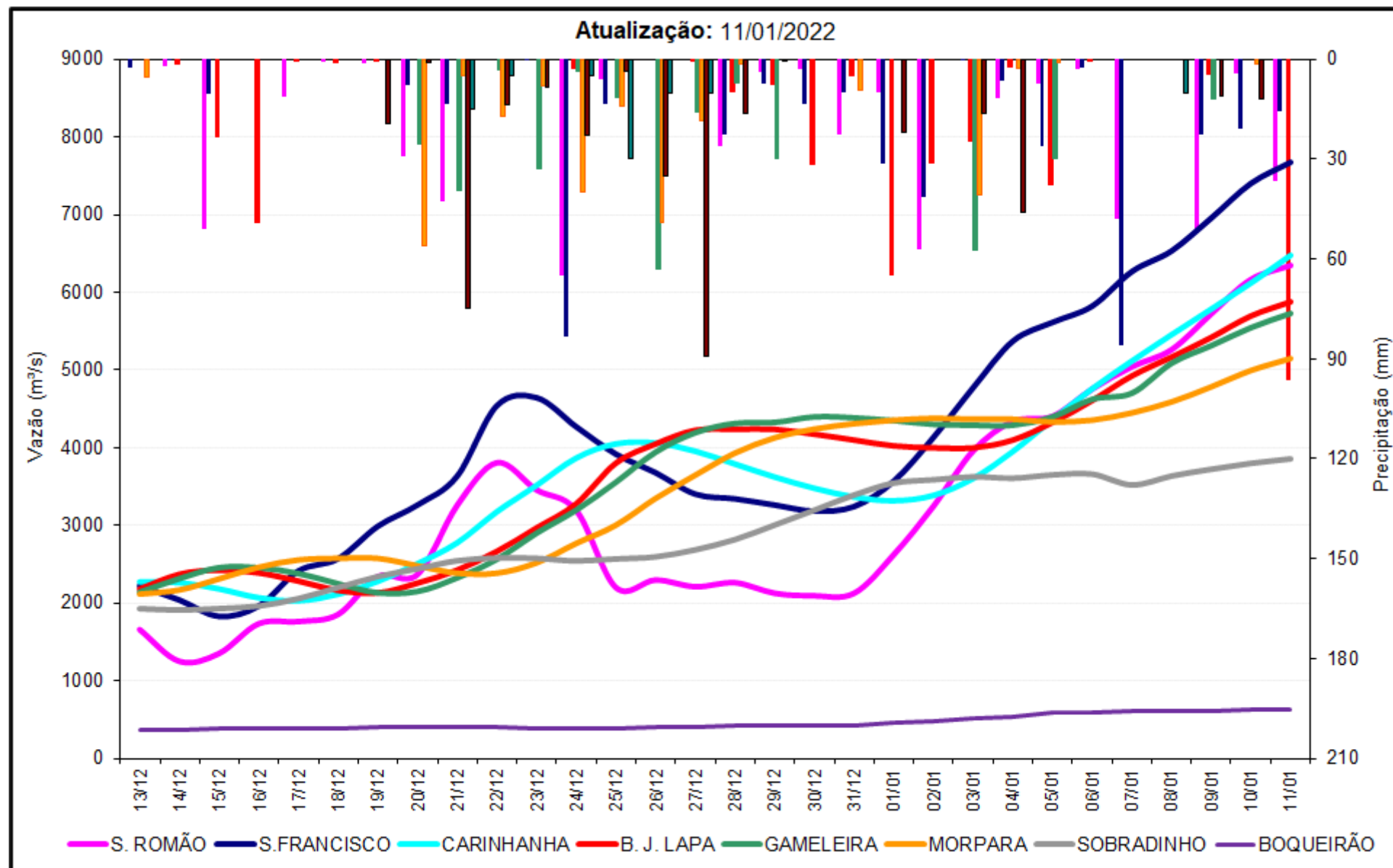

CONTEXTUALIZAÇÃO DA SITUAÇÃO ENERGÉTICA DO SIN

BALANÇO ENERGÉTICO DOS SUBSISTEMAS – ANO 2021/2022

SUDESTE

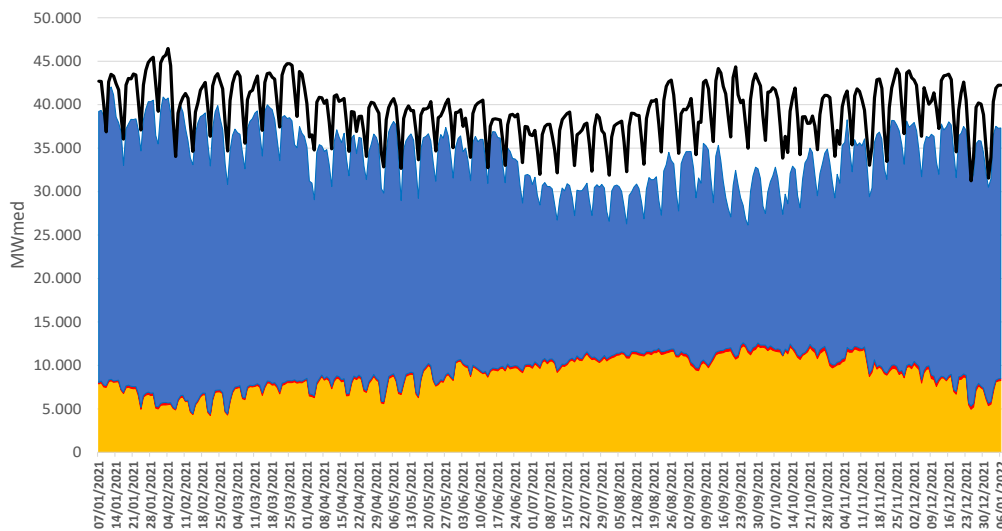

NORDESTE

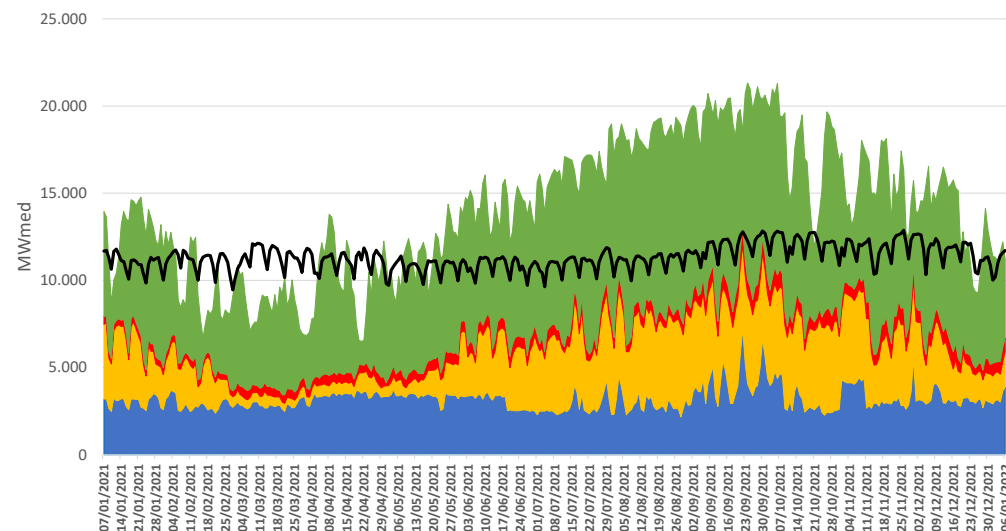

NORTE

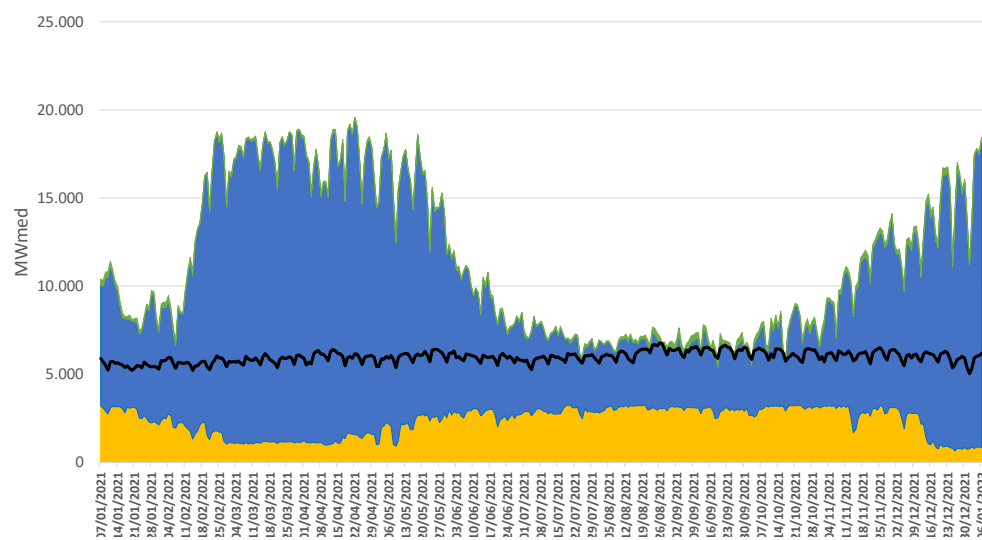

SUL

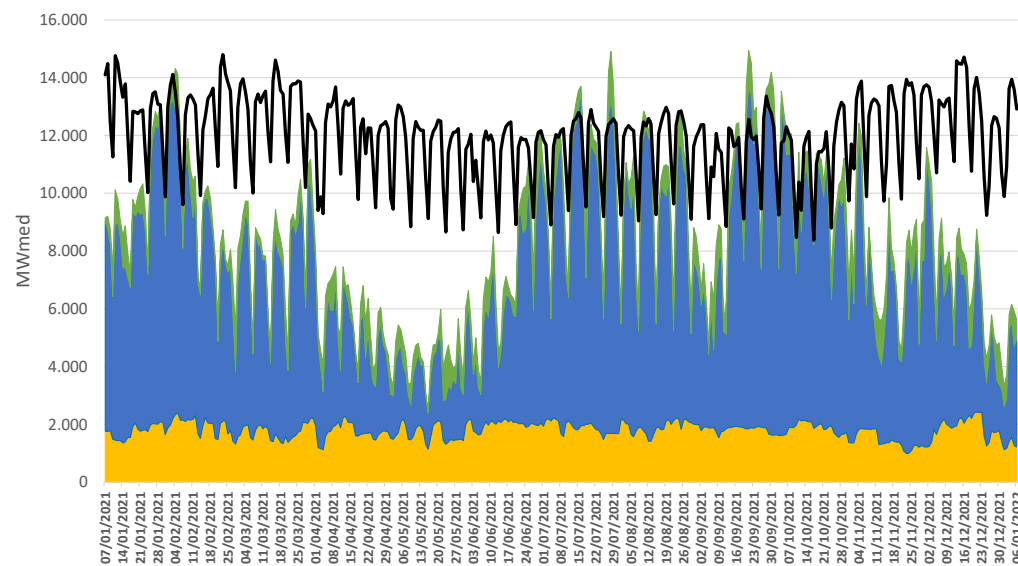



PLANEJAMENTO – CONTROLE DE CHEIAS

Onde se aplica

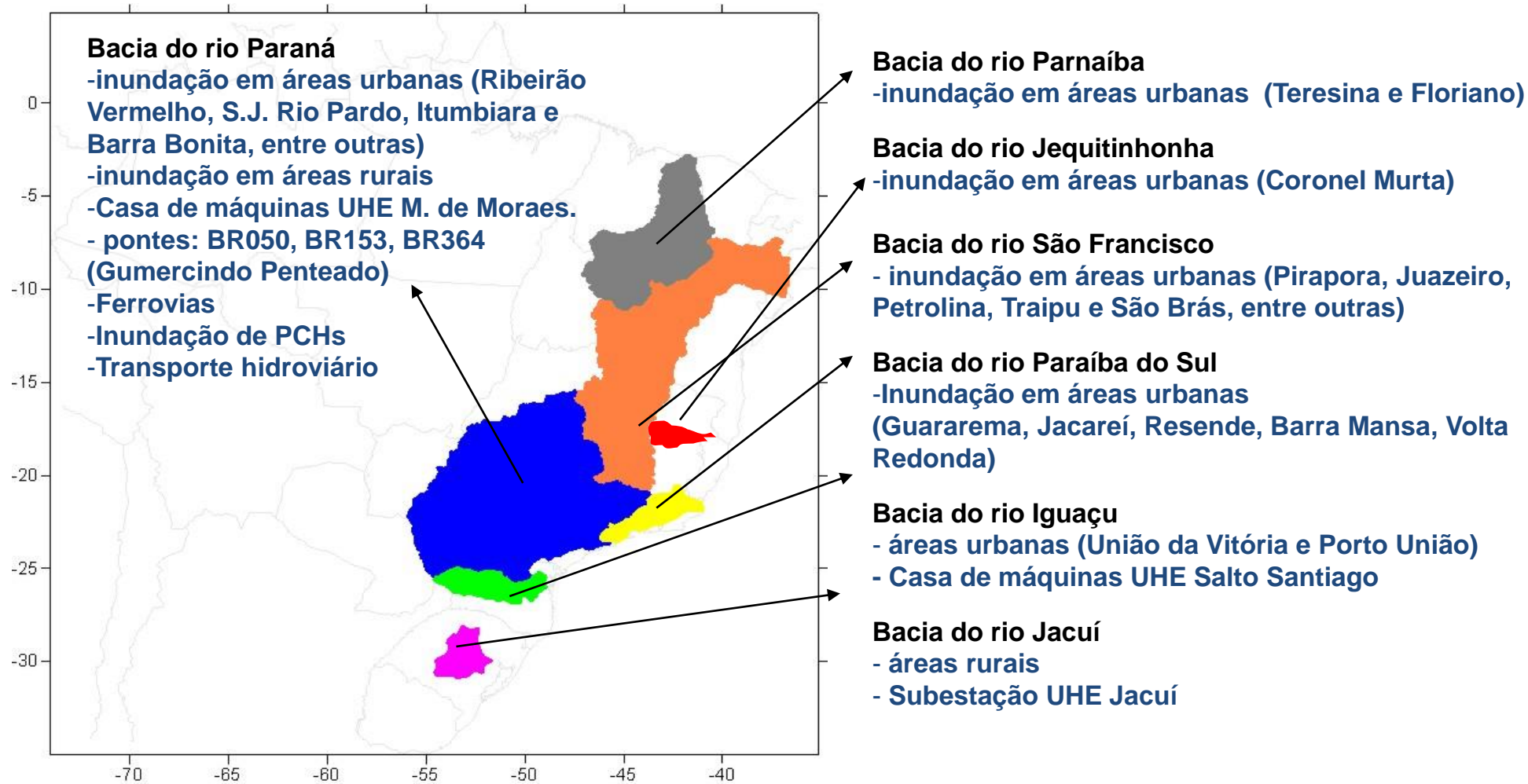

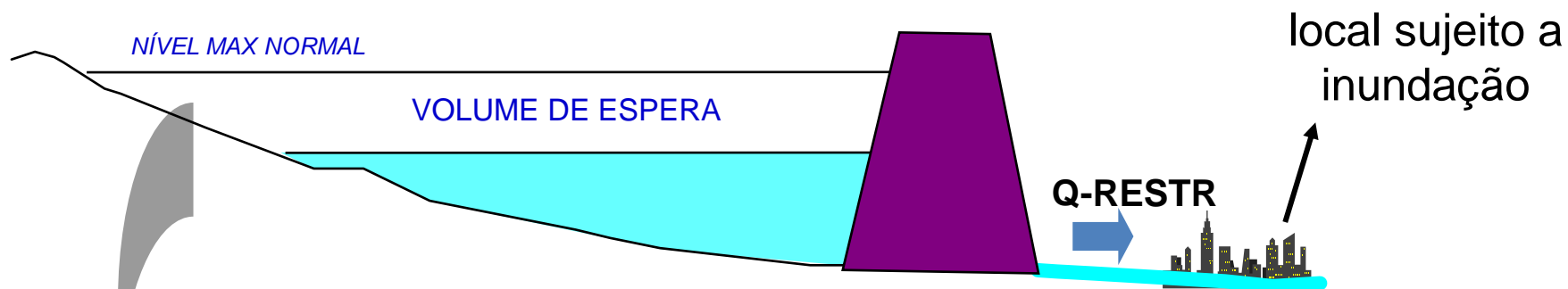

Operação dos sistemas de reservatórios de forma a amortecer cheias e evitar danos por inundação em locais a jusante

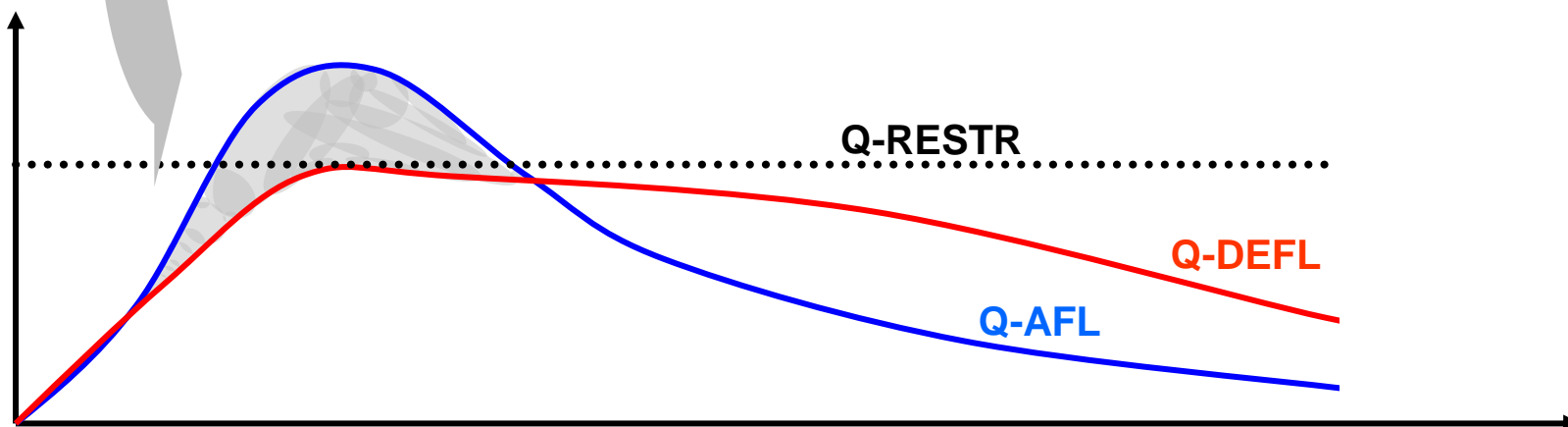

SITUAÇÃO DE OPERAÇÃO NO PERÍODO DE CONTROLE DE CHEIAS	
SITUAÇÃO DE OPERAÇÃO	DESCRIÇÃO
Normal	<ul style="list-style-type: none"> Não há caracterização de cheia, não há ocupação de volumes de espera e não há indicativo de violação de restrições hidráulicas de vazões máximas, consideradas ou não no PAPC.
Atenção	<ul style="list-style-type: none"> Há caracterização de cheia ou há ocupação de volumes de espera; e não há indicativo de violação de restrições hidráulicas de vazões máximas consideradas no PAPC; e não há indicativo de violação de restrição hidráulica de vazões máximas não considerada no PAPC.
Alerta	<ul style="list-style-type: none"> Há caracterização de cheia, há ocupação de volumes de espera e há indicativo de violação das restrições hidráulicas de vazões máximas consideradas no PAPC; ou há indicativo de violação de restrição hidráulica de vazões máximas não considerada no PAPC.
Emergência	<ul style="list-style-type: none"> Há caracterização de cheia, há ocupação de volumes de espera e há violação de restrições hidráulicas de vazões máximas consideradas no PAPC; ou há violação de restrição hidráulica de vazões máximas não considerada no PAPC.

BACIA DO RIO SÃO FRANCISCO - CONFIGURAÇÃO DOS SISTEMAS DE RESERVATÓRIOS

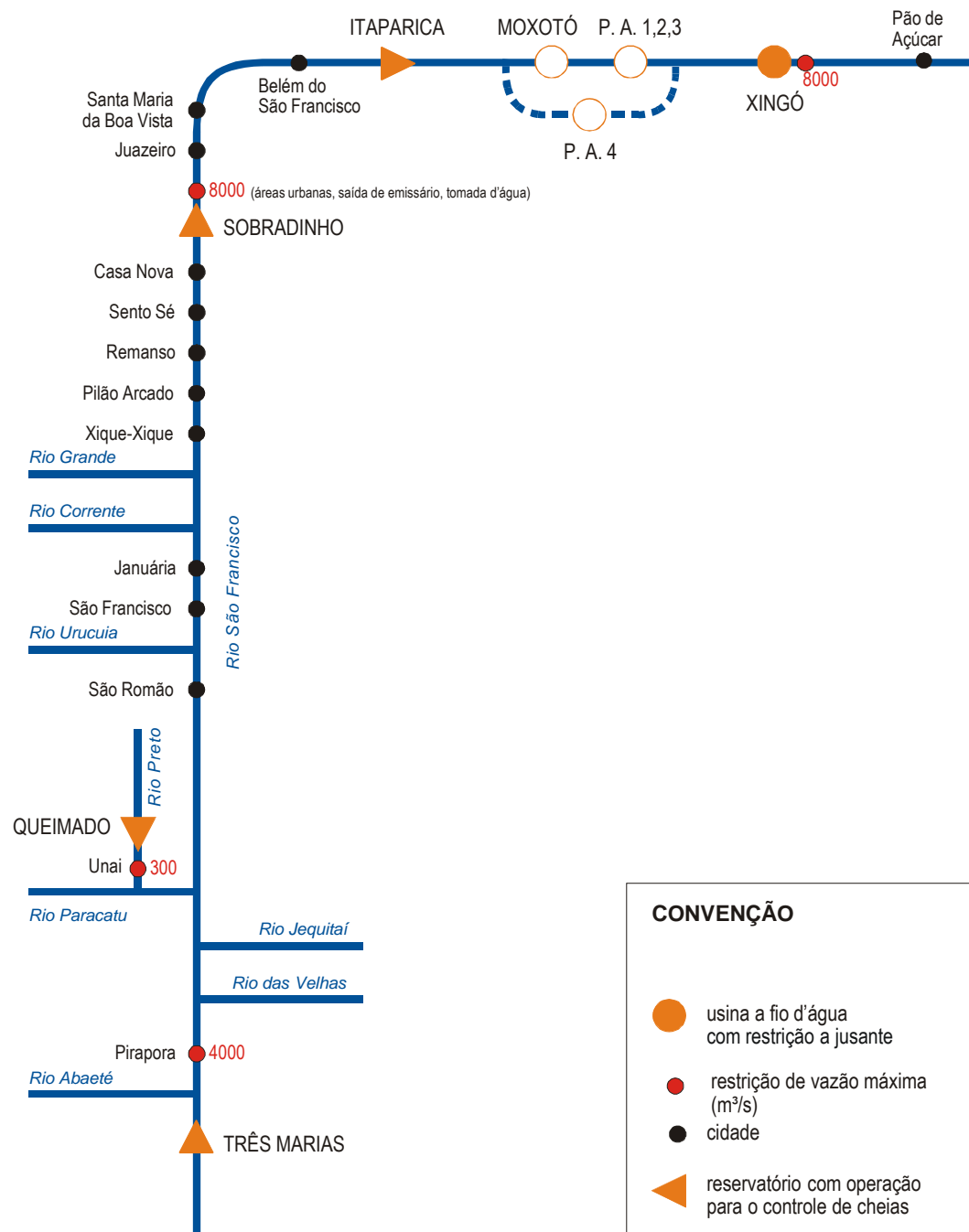

CONVENÇÃO

- usina a fio d'água com restrição a jusante
- restrição de vazão máxima (m³/s)
- cidade
- ▲ reservatório com operação para o controle de cheias

TRÊS MARIAS VU 15.278 hm³

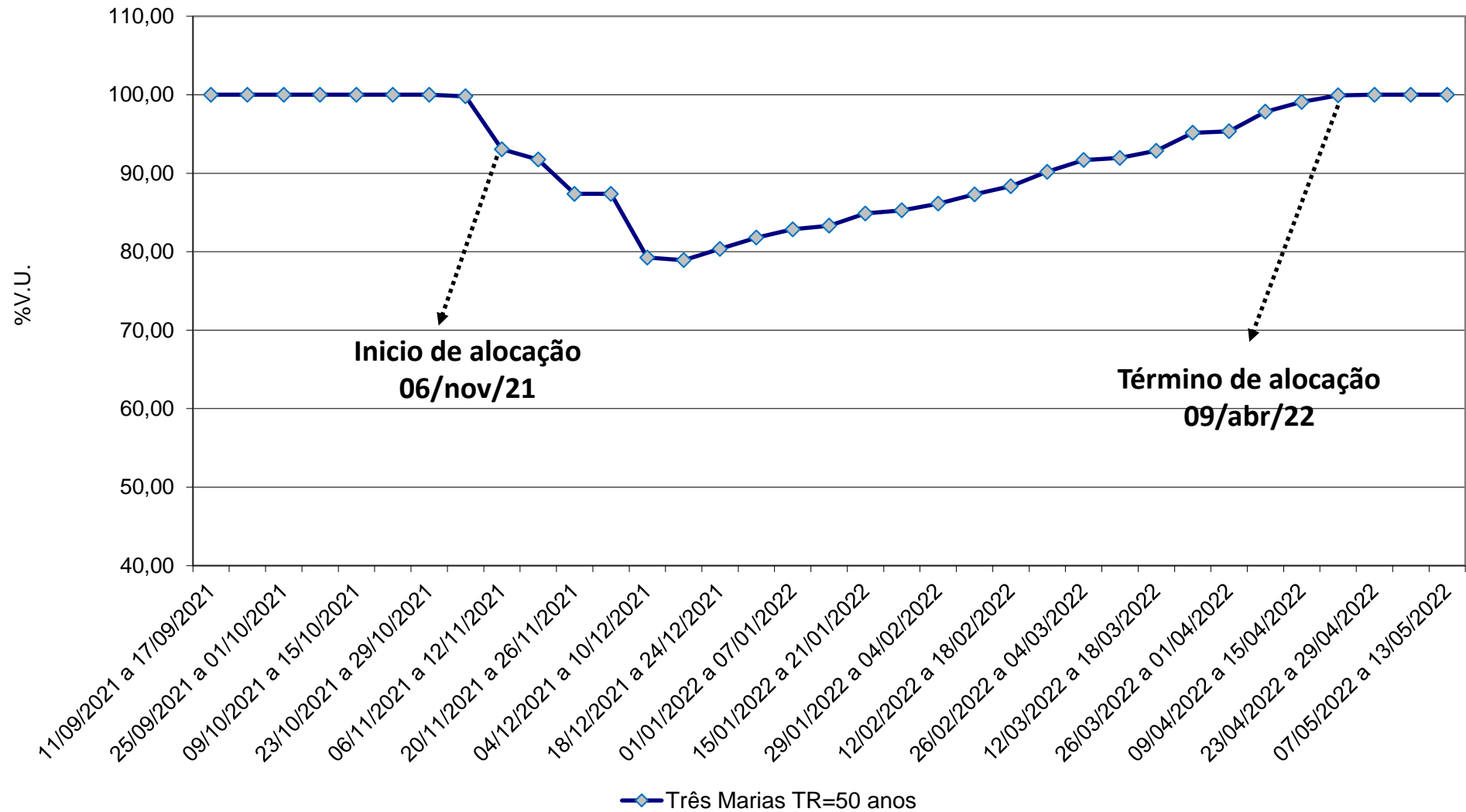

SOBRADINHO VU 28.669 hm³

ITAPARICA VU 3.548 hm³

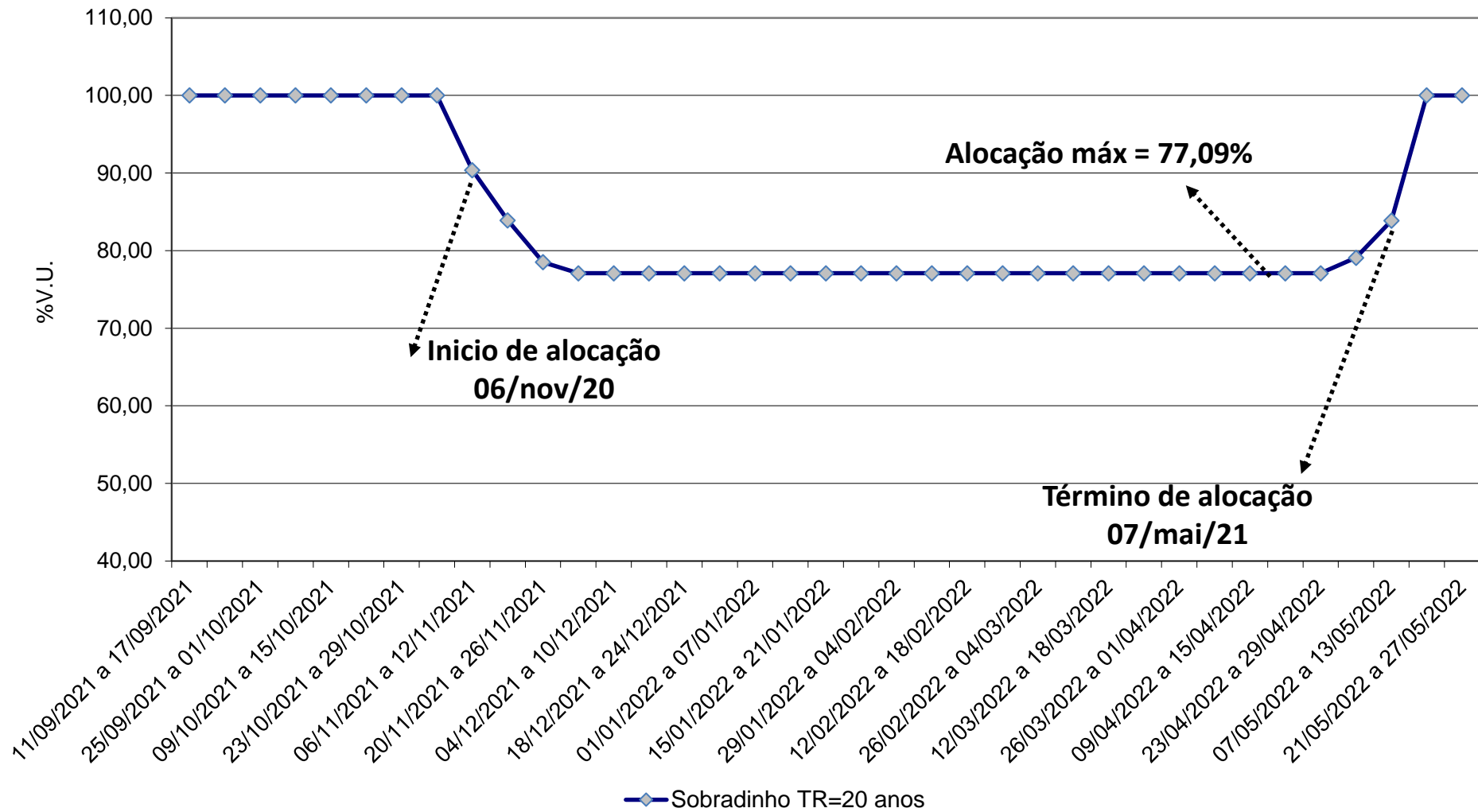

SOBRADINHO VU 28.669 hm³

ITAPARICA VU 3.548 hm³

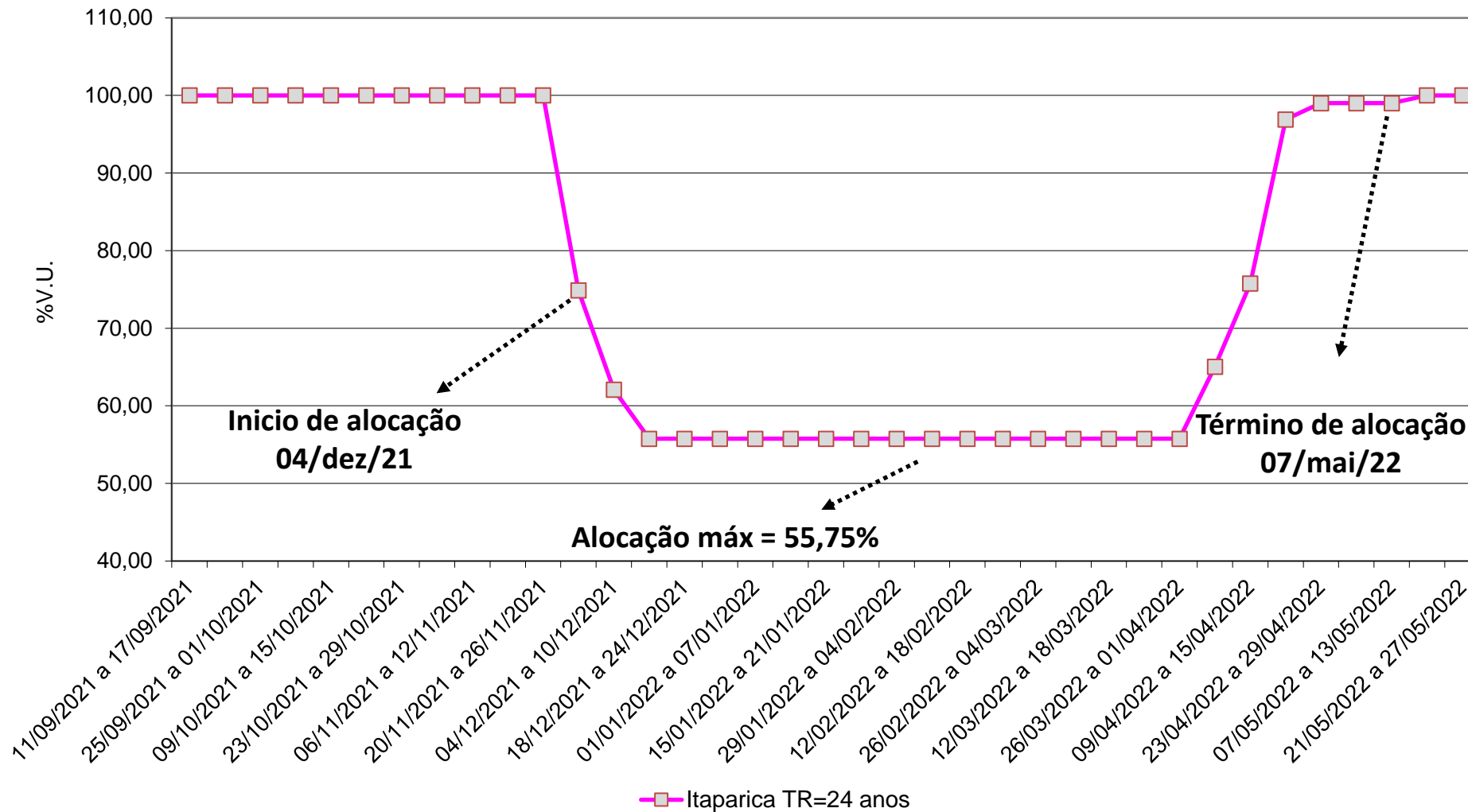

OPERAÇÃO – BACIA DO SÃO FRANCISCO

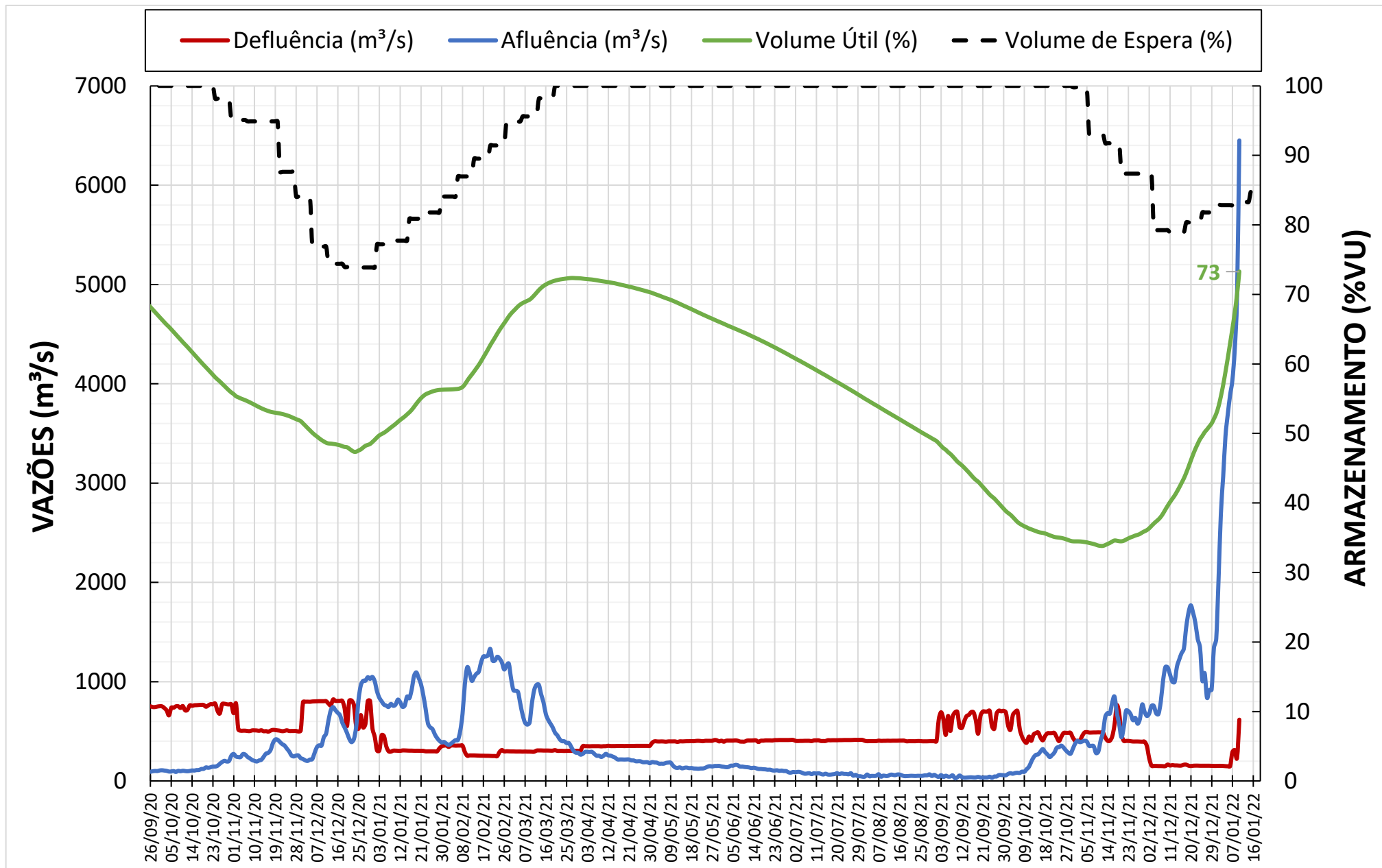

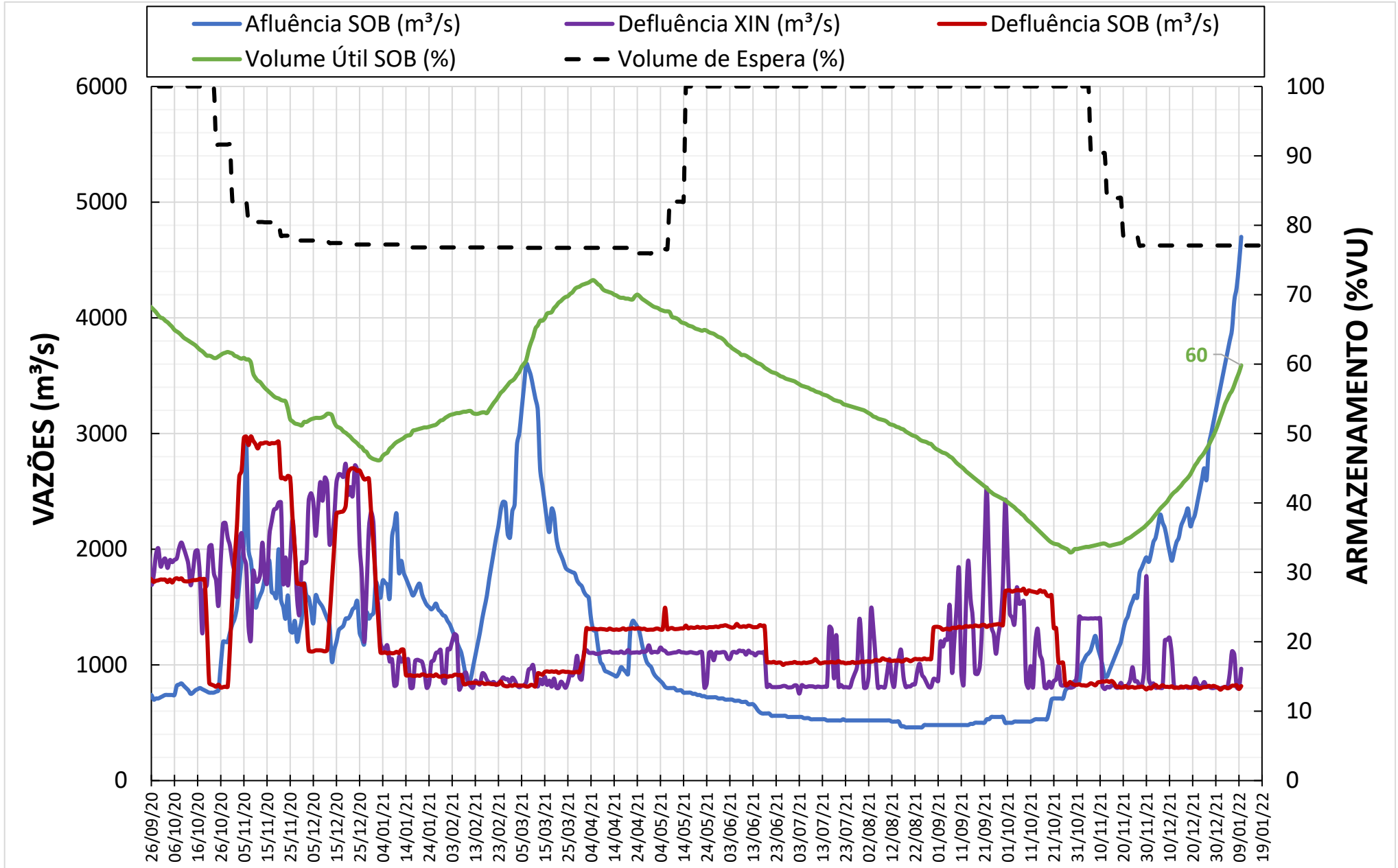

Rio de Janeiro, 10/01/2022

A Senhora

Christianne Dias Ferreira

Agência Nacional de Águas e Saneamento Básico – ANA

Diretora-Presidente

ASSUNTO: Condição de cheia na bacia do rio São Francisco em 2022

Ref.: Informe diário da situação de controle de cheias no Sistema Interligado Nacional, de 08 de janeiro de 2022

Prezada Senhora,

- 1 Como é do conhecimento desta Agência, foram observadas chuvas expressivas na bacia do rio São Francisco no início deste ano de 2022, em especial no trecho a montante da Usina Hidroelétrica (UHE) de Três Marias, região em que foi observado um acumulado de chuva superior a 200mm nos últimos 7 dias. Destaca-se que, até o dia 09/01/2022, choveu cerca de 95% do esperado para todo o mês de janeiro na bacia do rio São Francisco.
- 2 Como consequência dessas chuvas, as vazões naturais observadas na UHE Três Marias aumentaram consideravelmente, atingindo valores superiores a 4.000m³/s, em 07/01/2022, sendo esse valor correspondente à vazão de restrição no ponto de controle da cidade de Pirapora, a jusante da UHE Três Marias.
- 3 Considerando estas condições, em especial as vazões naturais afluentes à Três Marias, informamos que a bacia do rio São Francisco se encontra em condição de cheia, na situação de atenção, em conformidade com as premissas básicas do documento "Regras para Operação de Controle de Cheias - Bacia do Rio São Francisco (Ciclo 2021-2022) - RT-ONS DOP 0368/2021", de setembro de 2021, no qual a caracterização de cheia é definida pela previsão ou ocorrência de vazões naturais, nos pontos de controle, superiores às restrições de vazões máximas consideradas no "Plano Anual de Prevenção de Cheias" (PAPC).
- 4 Nesta situação, as condições de operação dos reservatórios das usinas hidroelétricas da bacia do rio São Francisco estabelecidas na Resolução ANA Nº 2.081/2017 e Nº 111/2021 devem ser suspensas, prevalecendo as regras operativas de controle de cheias, conforme previsto nos Artigos 19 e 12, das respectivas resoluções, transcritos a seguir:

Resolução ANA Nº 2.081/2017 - "Art. 19. As condições de operação estabelecidas nesta Resolução para os reservatórios do Sistema Hídrico do Rio São Francisco são automaticamente suspensas quando um ou mais reservatórios do Sistema estiver operando para controle de cheia, devendo ser seguidas, nesse caso, as Regras de Controle de Cheias – Bacia do Rio São Francisco, estabelecidas pelo ONS."

- Considerando a elevação das vazões naturais afluentes a UHE Três Marias no final de dezembro/21 e início de janeiro/22, foi emitida em 10/01/2022 a correspondência CTA-ONS DGL 0053/2022 informando que a bacia do rio São Francisco se encontra em condição de cheia.
- Já em 09/01/2022 o ONS emitiu Informe Diário da Situação de Controle de Cheias indicando que o reservatório da UHE Três Marias encontrava-se em a situação de operação em **Atenção**;
- Configurada situação de cheia na bacia, as condições de operação dos reservatórios do Sistema Hídrico do Rio São Francisco passam a seguir as Regras de Controle de Cheias – Bacia do Rio São Francisco, estabelecidas pelo ONS, conforme Art. 19 da Resolução 2081/2017.

Informe de cheias na bacia do rio São Francisco Terça-Feira - 11 de Janeiro de 2022

ONS Operador Nacional do Sistema Elétrico
Nº 1/2022

1. CONDIÇÕES METEOROLÓGICAS

Com a desconfiguração da Zona de Convergência do Atlântico Sul (ZCAS) no dia de hoje, a precipitação diminuiu de intensidade em Minas Gerais, mas ainda permanece no Alto São Francisco e no rio das Velhas até o dia 12. A partir do dia 13/01, predomina estiagem em toda a bacia.

2. PRECIPITAÇÃO OBSERVADA E PREVISTA

Bacia do rio São Francisco
Precipitação (mm) Acumulada em 24h no dia 11/JAN/2022

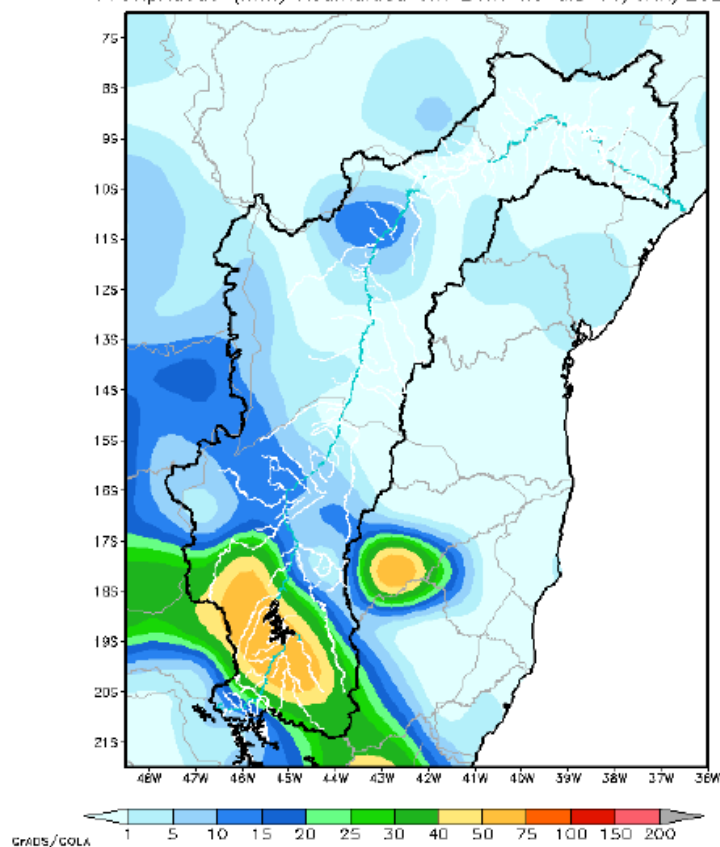

- Emissão em 11/01/2022 do primeiro Informe para acompanhamento do período de cheias na bacia do rio São Francisco;
- São apresentadas informações das condições hidrometeorológicas e operativas das usinas.
- Os Informes emitidos estão disponíveis no SINtegre, como um produto da “Operação Hidráulica” associado ao macroprocesso da “Programação da Operação”.

Link de acesso:

<https://sintegre.ons.org.br/sites/9/40//paginas/servicos/historico-de-produtos.aspx?produto=Informe%20sobre%20o%20per%20do%20de%20cheias%20em%20Bacias%20Hidro%20A1ficas>

3. DIAGRAMA ESQUEMÁTICO COM OS DADOS OPERATIVOS DO DIA 10/01/2022

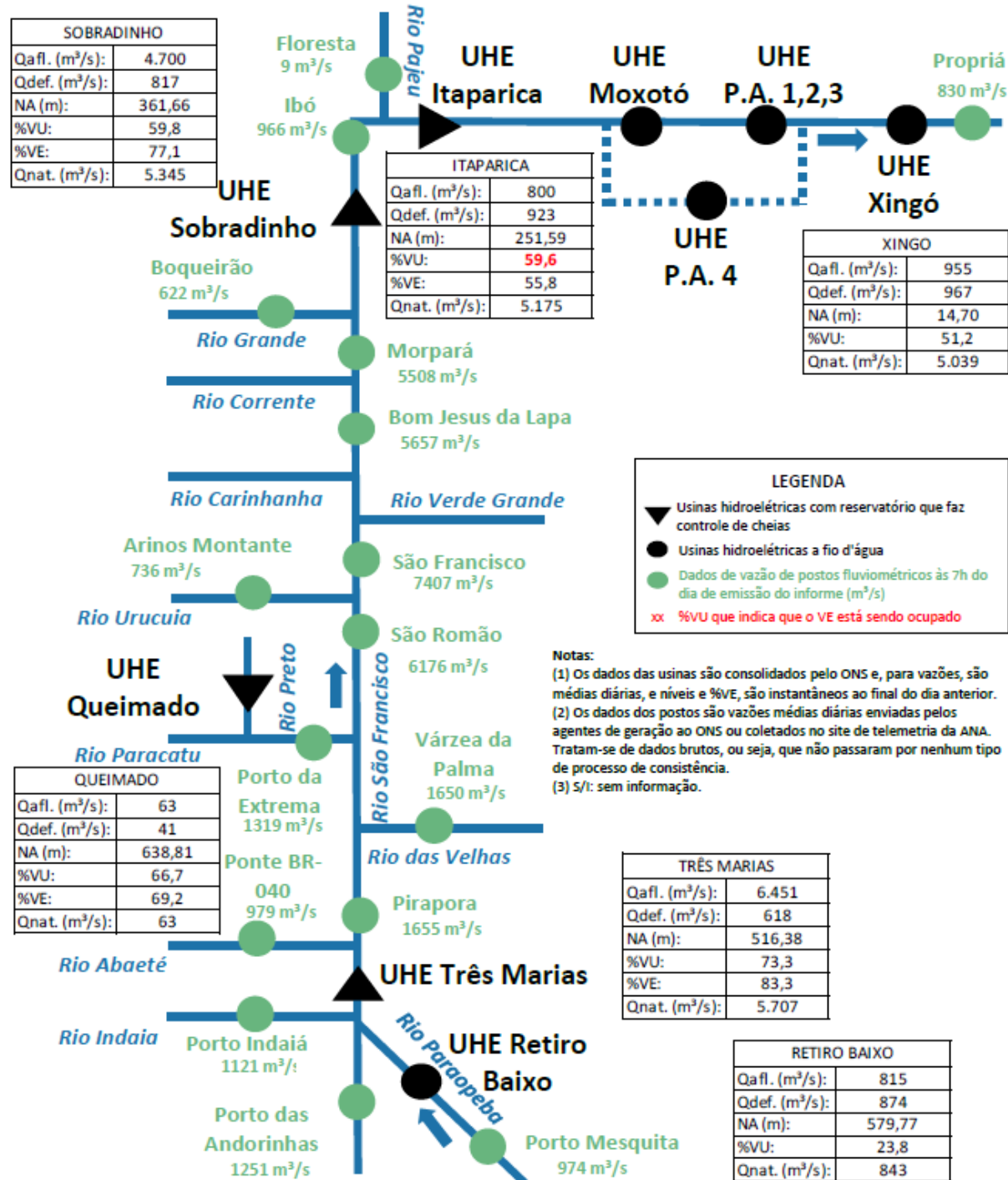

PREVISÃO DAS CONDIÇÕES HIDROLÓGICAS

CHUVA OBSERVADA



VAZÃO OBSERVADA

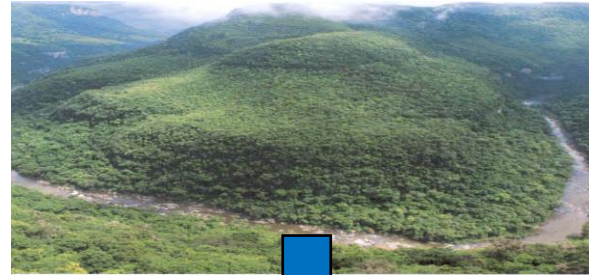

CHUVA PREVISTA

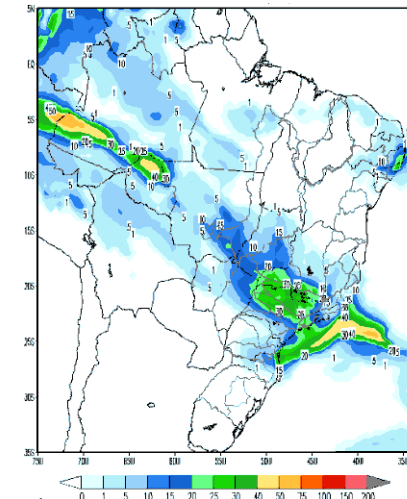

DADOS OPERATIVOS



Modelo Hidrológico

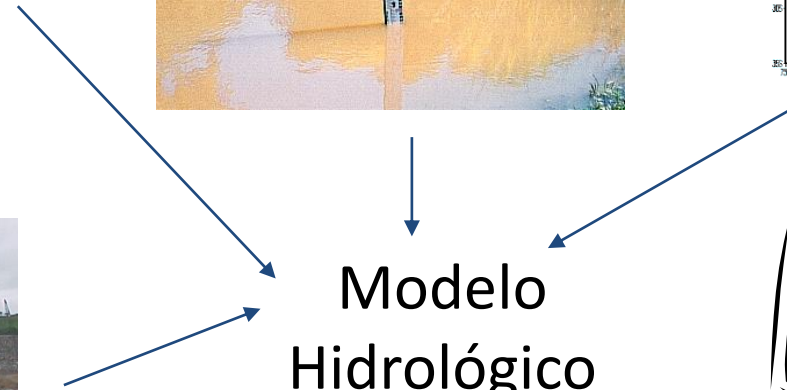
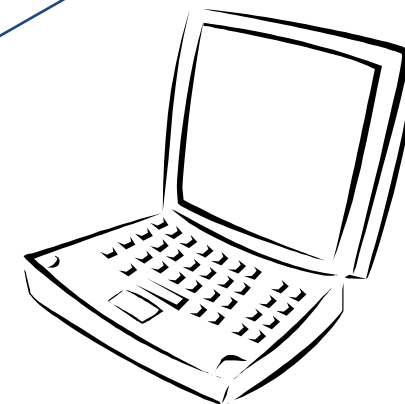

Vazões Naturais ao Reservatório de Três Marias - Modelo SMAP/ONS

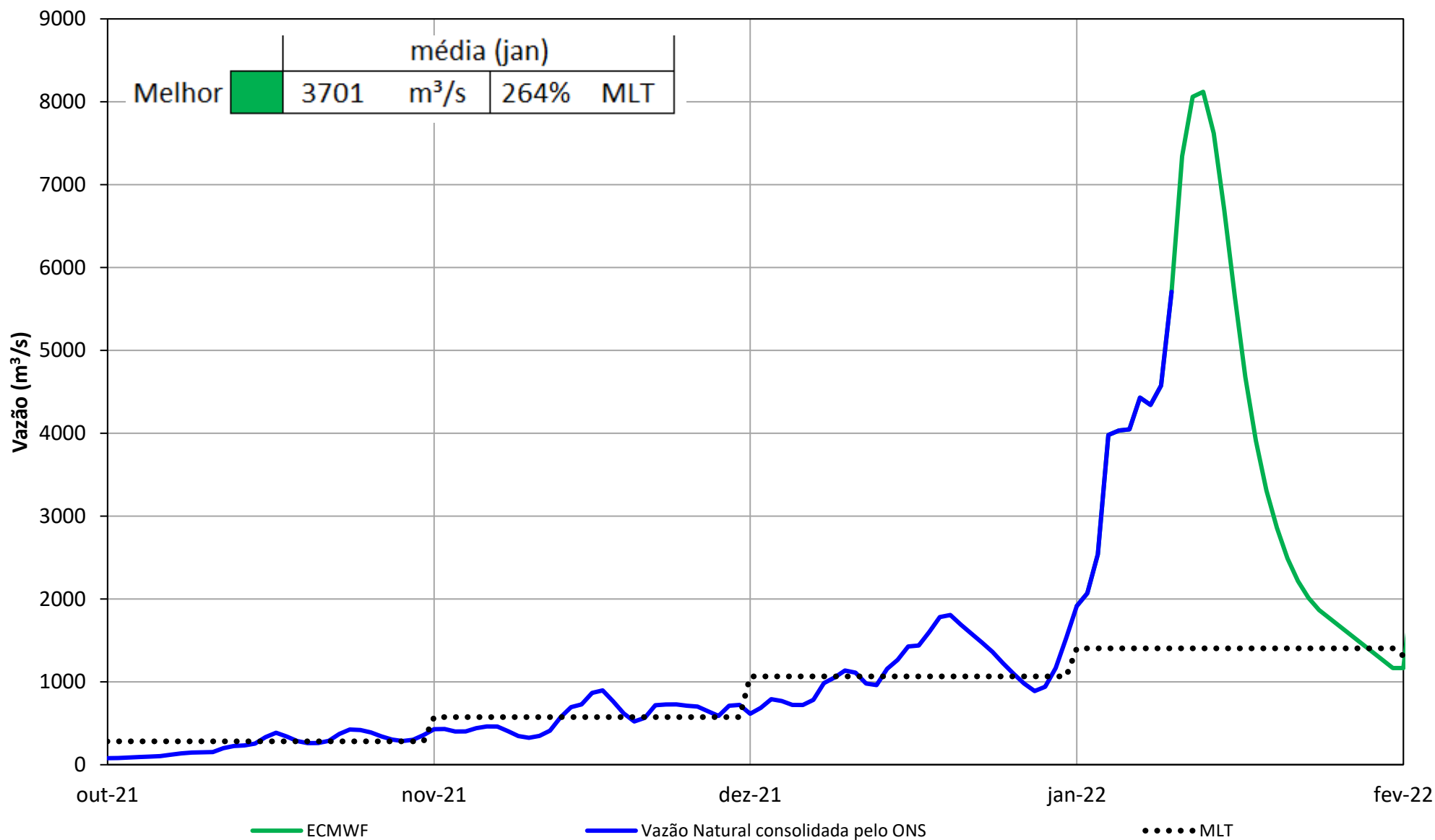

Vazões Incrementais ao Reservatório de Sobradinho - Previsões a partir de dados de chuva

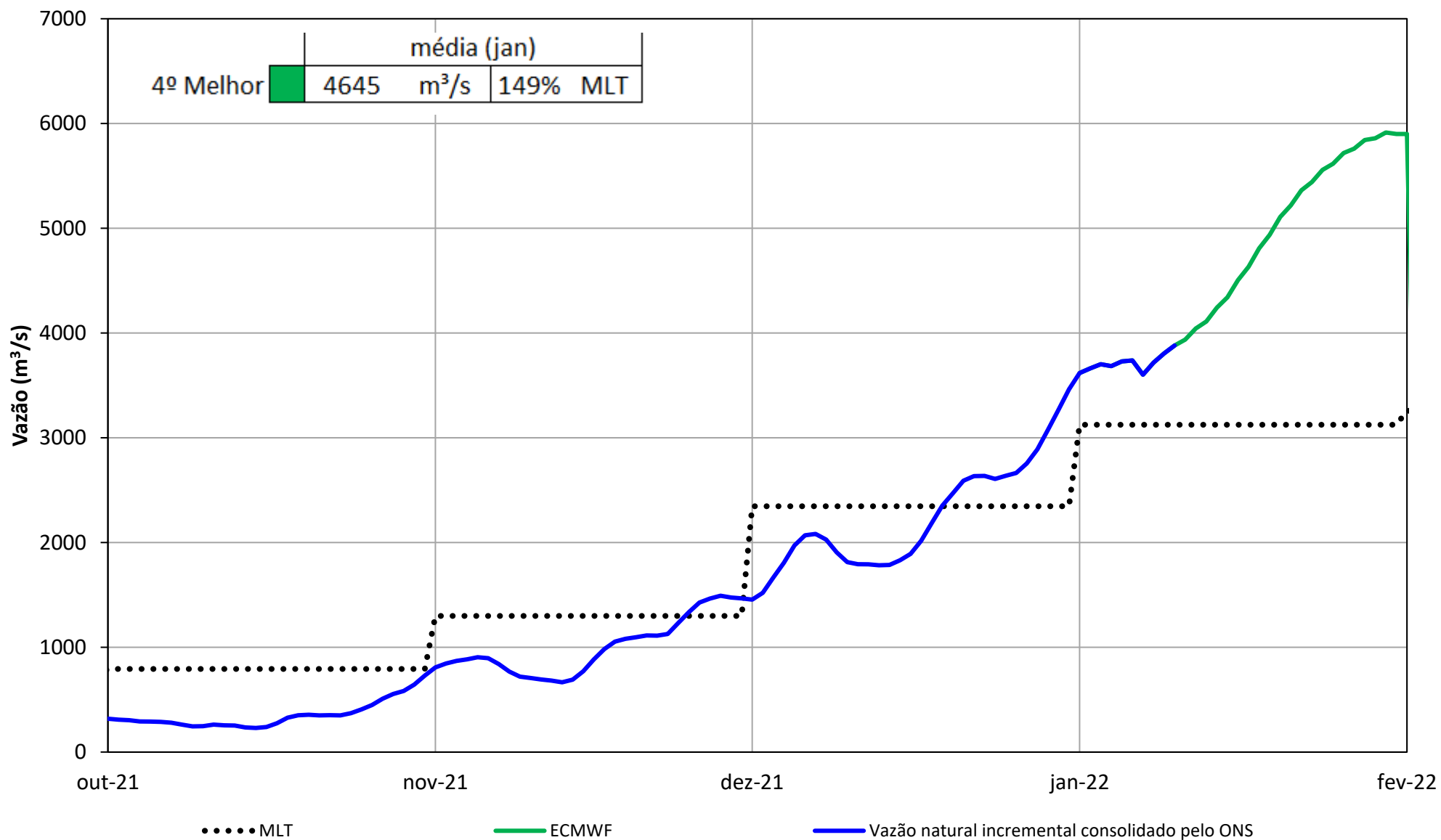

PERSPECTIVAS PARA A OPERAÇÃO DA BACIA DO RIO SÃO FRANCISCO ATÉ O FINAL DE JANEIRO DE 2022

Três Marias e Sobradinho/Xingó

No dia 02/01/2022 os reservatórios de Três Marias e Sobradinho encontravam-se posicionados na faixa de operação de ATENÇÃO para o mês de janeiro. Nessa faixa, a defluência máxima média mensal a ser praticada deve ser estabelecida através de consulta às curvas de segurança vigentes para o período hidrológico 2021-2022 (ONS NT 0120/2021).

Todavia, em 29/11/2021, foi promulgada a Resolução ANA Nº 111, na qual constam estabelecidas recomendações para a operação de reservatórios do SIN conforme orientações do Plano de Contingência da ANA. Para esses reservatórios, a orientação é que fossem praticadas defluências da ordem das mínimas estabelecidas.

Contudo, em função das condições de evolução do armazenamento do reservatório da UHE Três Marias e das condições hidrológicas da bacia, conforme a carta ONS DGL 0053/2022, o ONS declarou a situação de cheia na bacia do rio São Francisco, com a consequente não consideração dos limites das vazões máximas estabelecidas nas resoluções ANA 111/2021 e 2.081/2017.

- ✓ Janeiro/2022: Defluência média mensal considerada de 2380 m³/s para Três Marias, 3000 m³/s para Sobradinho e 2850 m³/s para Xingó.

Resultados da simulação: Defluência de **2380 m³/s** da UHE Três Marias no período de 11/01/2022 a 31/01/2022

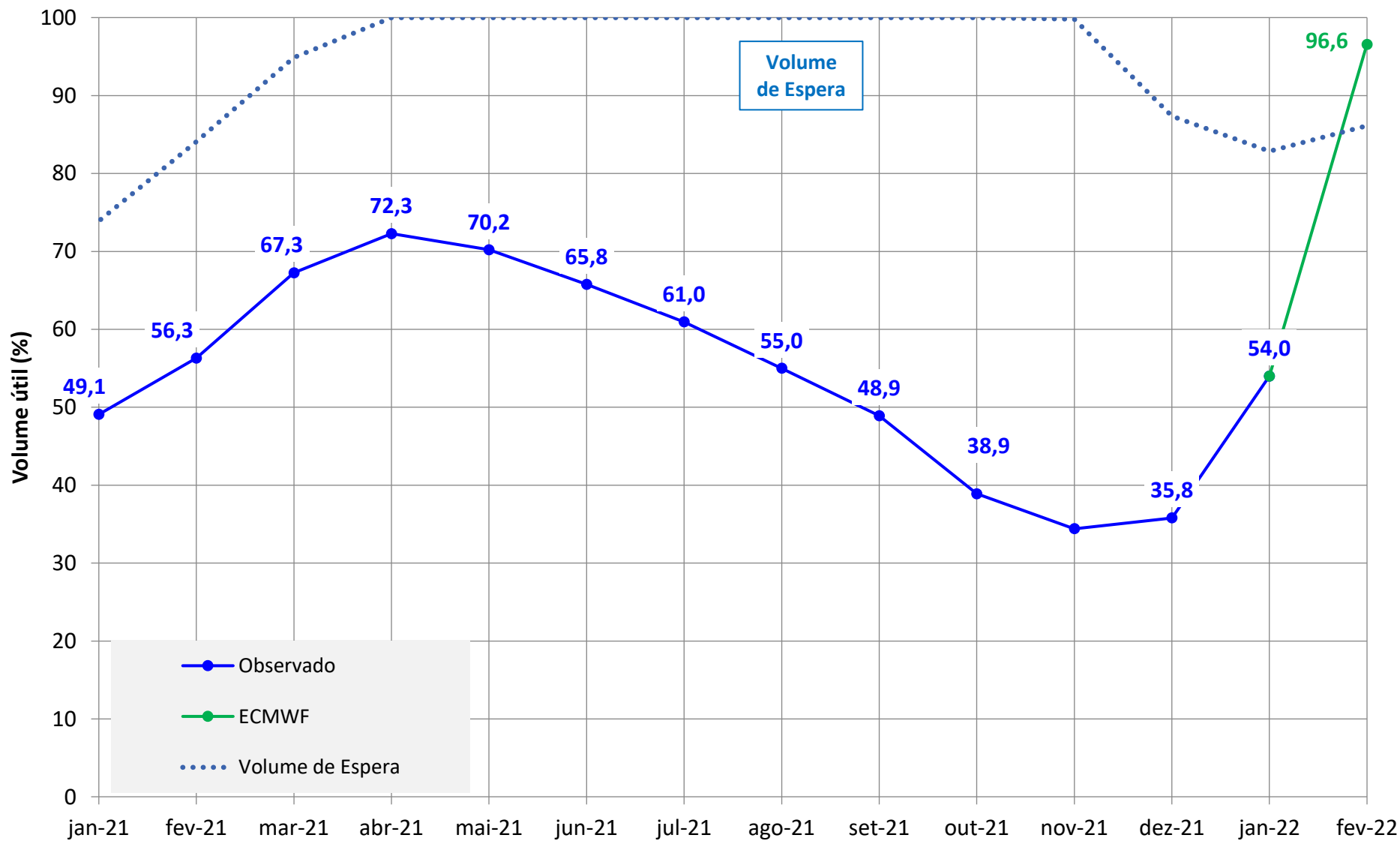

Resultados da simulação: Defluência de **3000 m³/s** da UHE Xingó no período de 11/01/2022 a 31/01/2022

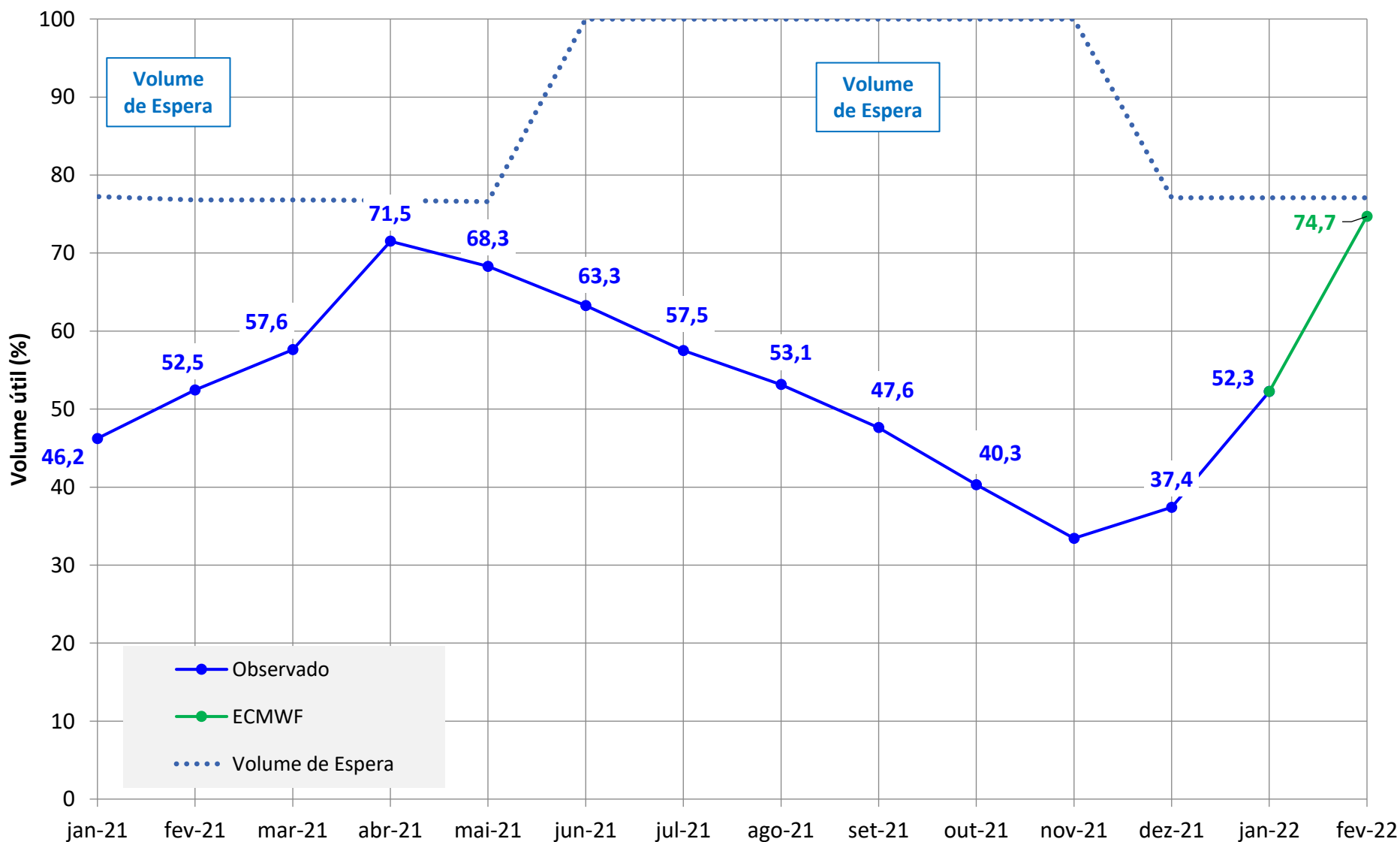

Resultados da simulação: Defluências médias de Três Marias de **2380 m³/s** e de **3000 m³/s** em Xingó no período de 11/01 a 31/01/2022

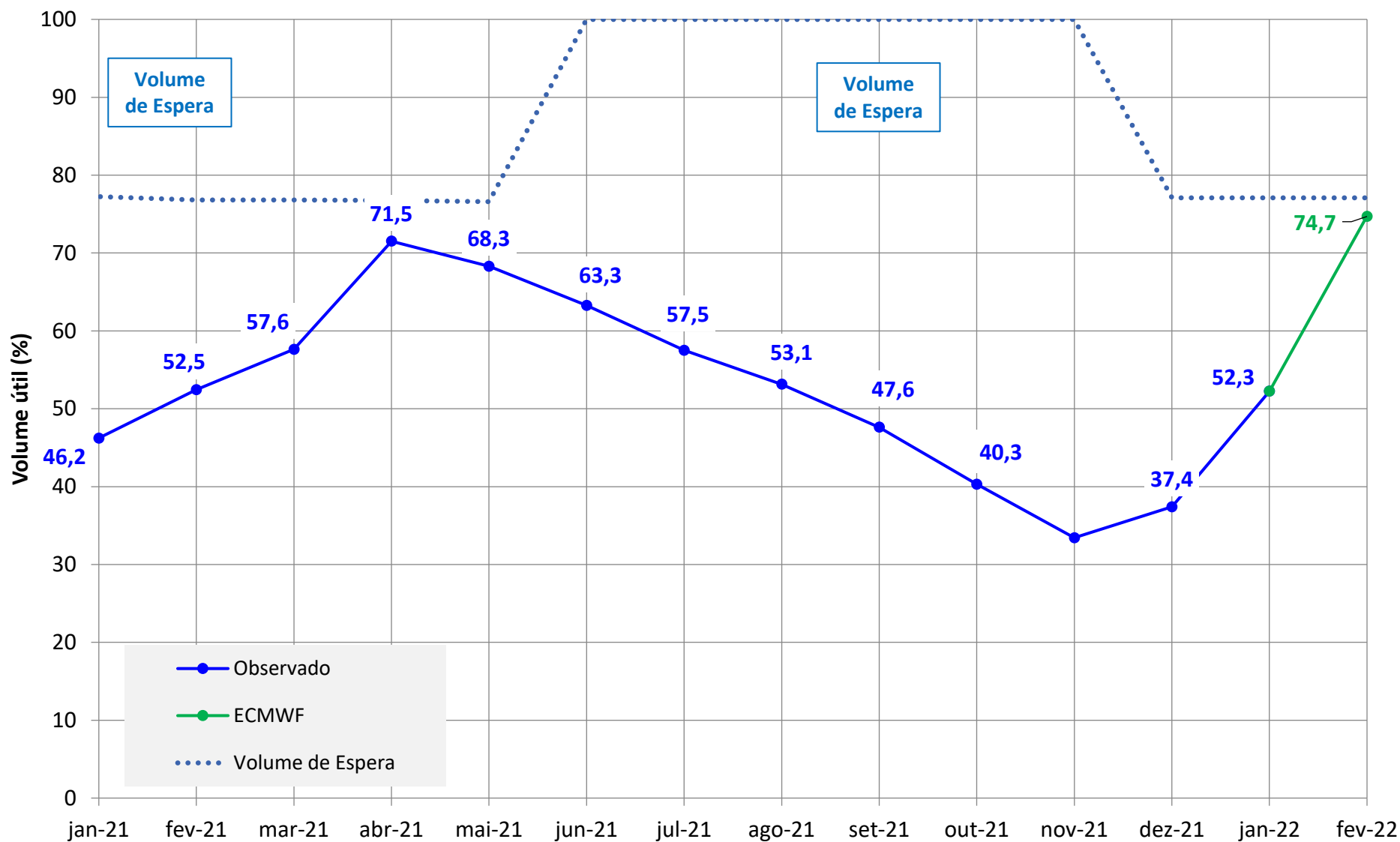

AVALIAÇÃO DAS CONDIÇÕES HIDROLÓGICAS E DE ARMAZENAMENTO NA BACIA DO RIO SÃO FRANCISCO

1ª Reunião da Sala de Acompanhamento do Sistema Hídrico do Rio São Francisco em 2022
12 de janeiro de 2022