



CEMADEN

**Centro Nacional de Monitoramento e
Alertas de Desastres Naturais**

Sala de Acompanhamento da Região Norte

CEMADEN/MCTI

Janeiro de 2026



PRECIPITAÇÃO: ÚLTIMOS 30 DIAS

Precipitação Acumulada (mm) A.S.
Período: 08/12/2025 a 07/01/2026 (30 dias)

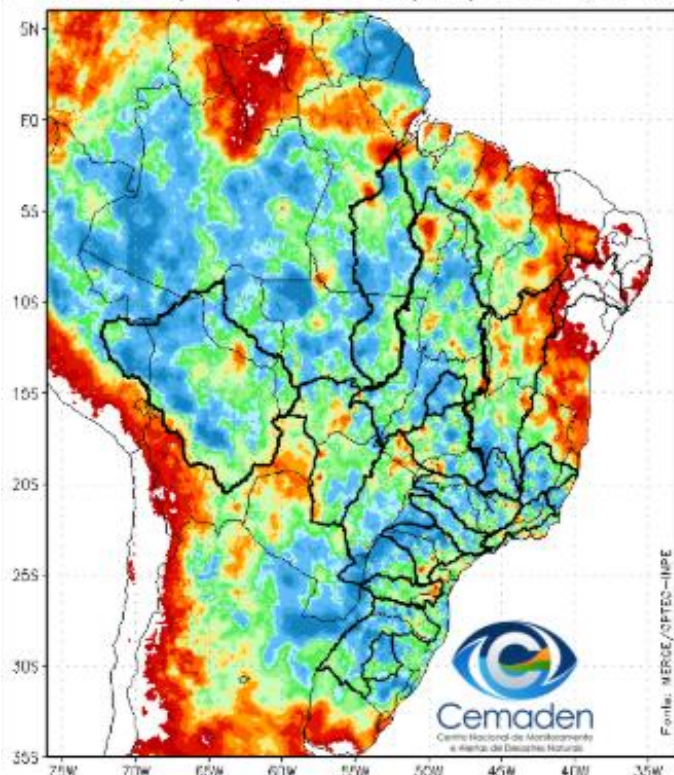

Anomalia de Precipitação (mm) A.S.
Período: 08/12/2025 a 07/01/2026 (30 dias)

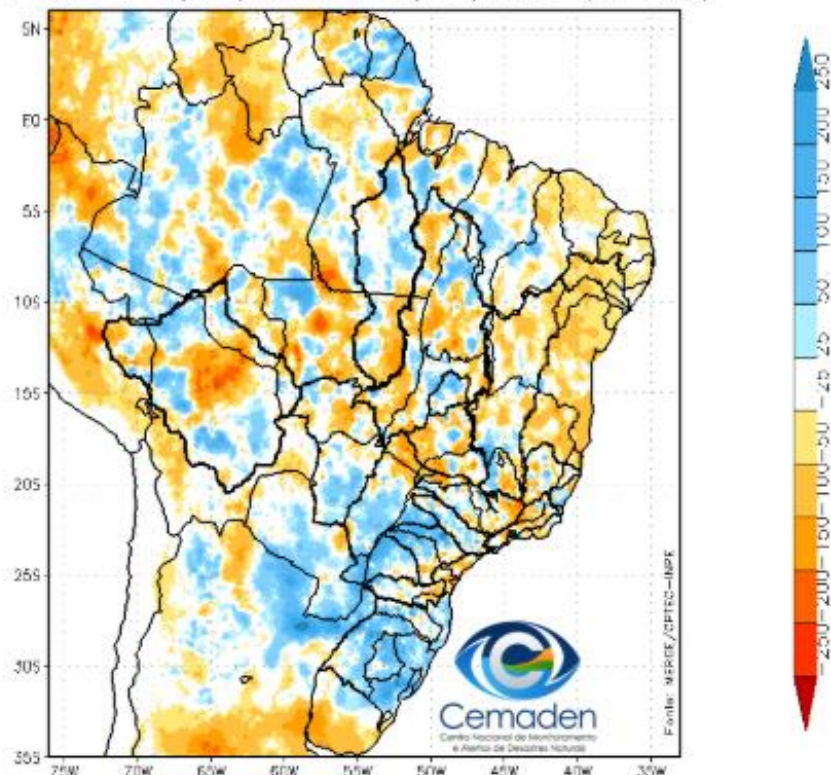

PRECIPITAÇÃO: ANO HIDROLÓGICO

Precipitação Acumulada (mm) Ano Hidrológico
Período: 01/10/2025 a 07/01/2026

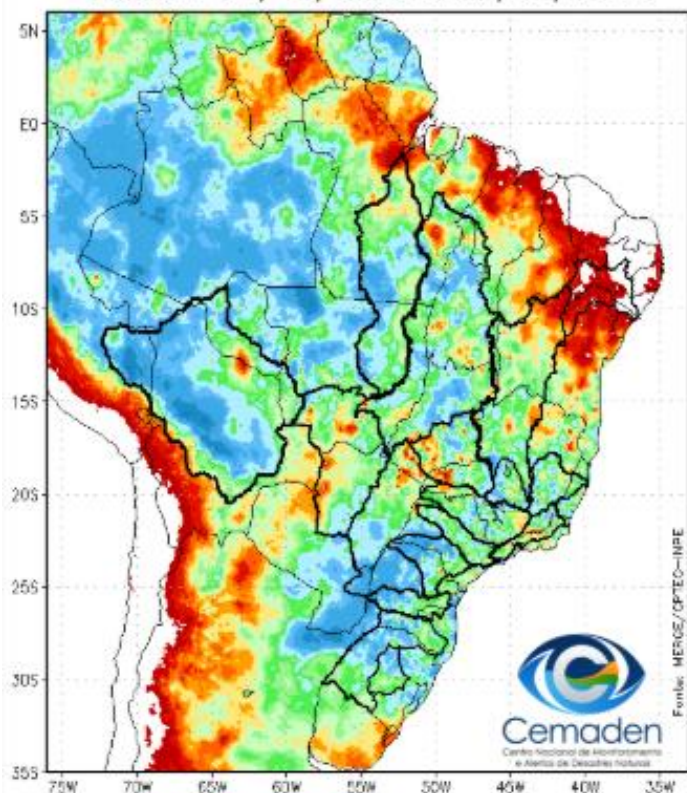

Anomalia de Precipitação (mm) Ano Hidrológico
Período: 01/10/2025 a 07/01/2026

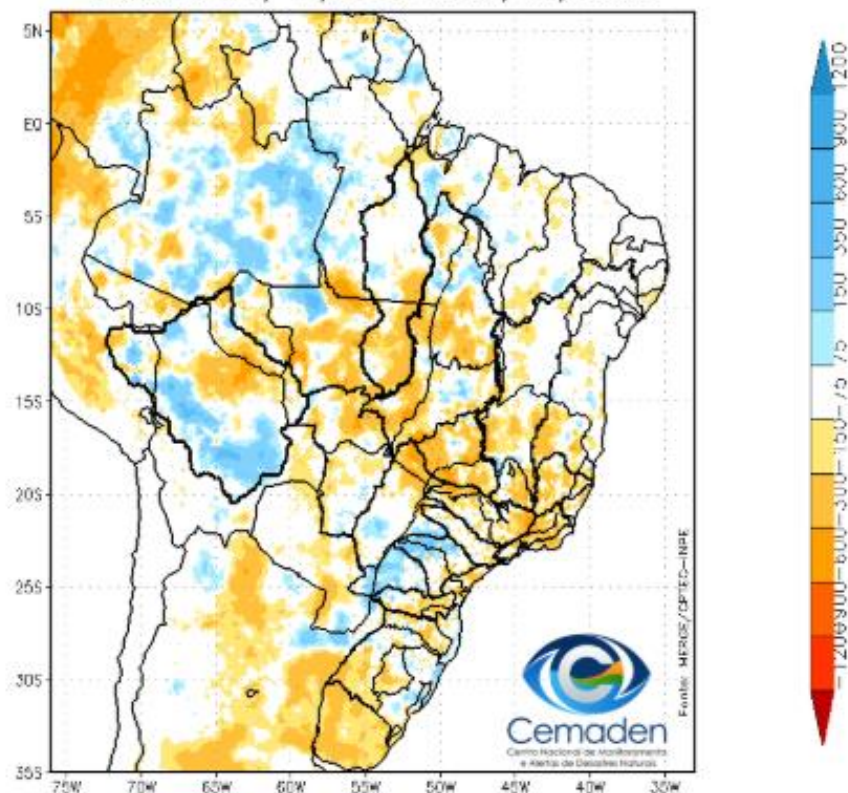

ANOMALIA PADRONIZADA DE PRECIPITAÇÃO: DEZ/2025

SPI3

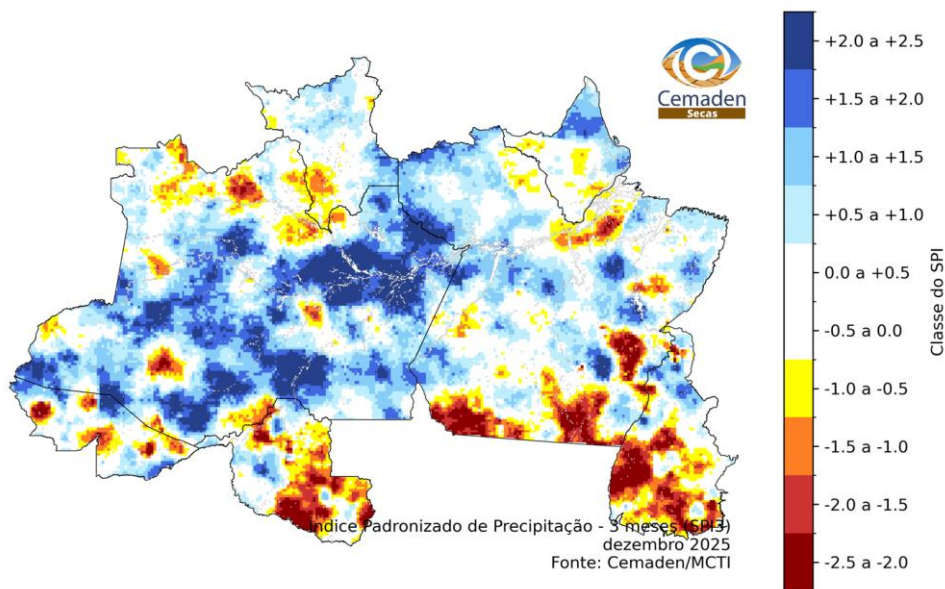

SPI6

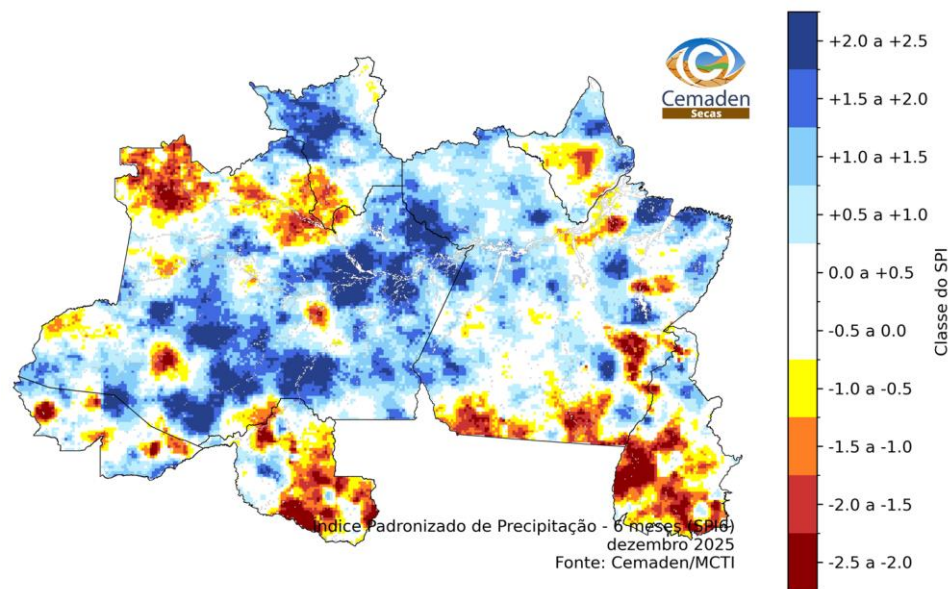

ÍNDICE INTEGRADO DE SECA - IIS

(SPI + VHI + AUS): DEZEMBRO/2025

IIS-03 em ponto de grade

Classes de seca

- Excepcional
- Extrema
- Severa
- Moderada
- Fraca
- Condição normal

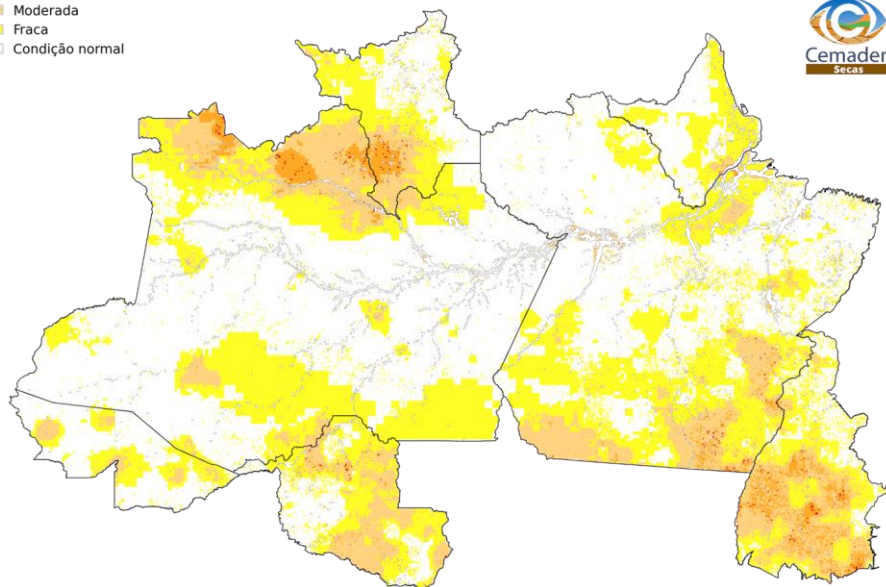

Classes de seca

- Seca excepcional
- Seca extrema
- Seca severa
- Seca moderada
- Seca fraca
- Condições normais

IIS-03 município

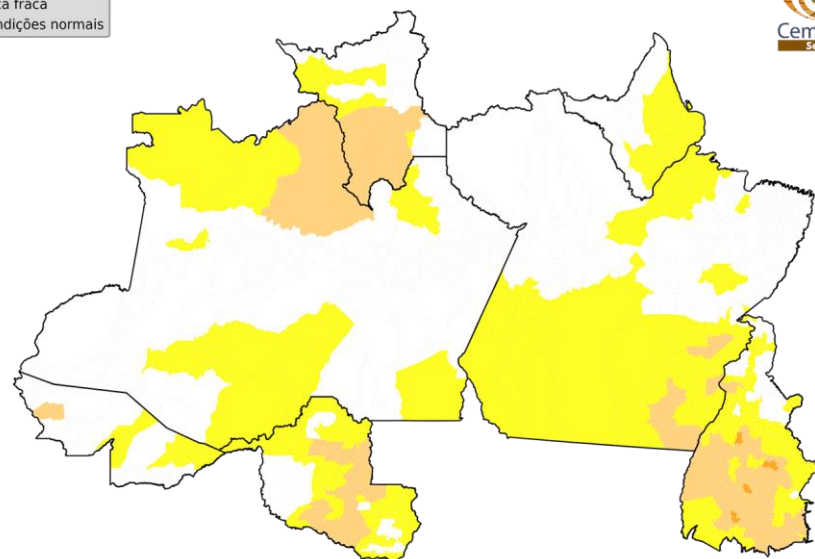

Número de municípios
por classes de seca:

Seca excepcional:	0 (0.0%)
Seca extrema:	0 (0.0%)
Seca severa:	5 (1.1%)
Seca moderada:	76 (16.9%)
Seca fraca:	153 (34.0%)
Condições normais:	216 (48.0%)

Índice Integrado de Seca - 3 meses (IIS3)
dezembro 2025
Fonte: Cemaden/MCTI

Índice Integrado de Seca - 3 meses (IIS3)
dezembro 2025
Fonte: Cemaden/MCTI

ÍNDICE INTEGRADO DE SECA - IIS

(SPI + VHI + AUS): DEZEMBRO/2025

IIS-06 em ponto de grade

Classes de seca
■ Excepcional
■ Extrema
■ Severa
■ Moderada
■ Fraca
□ Condição normal

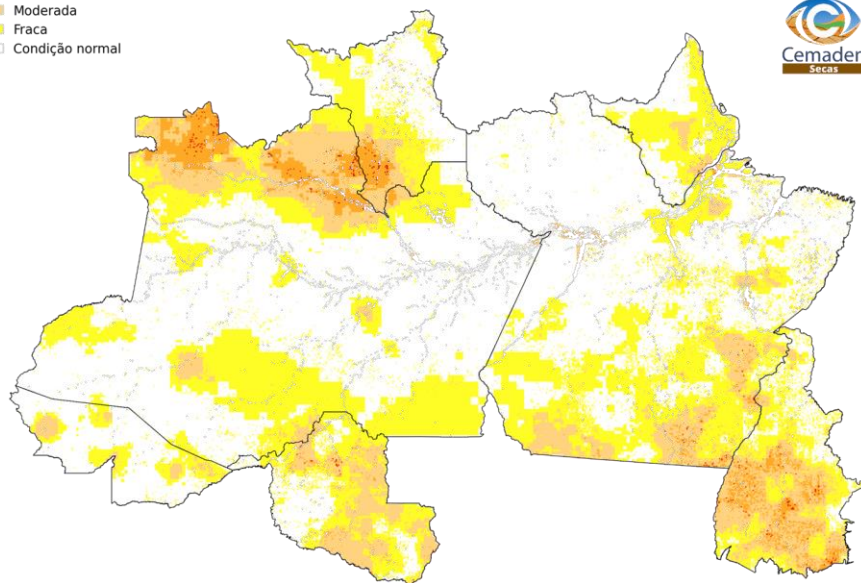

Classes de seca
● Seca excepcional
● Seca extrema
● Seca severa
● Seca moderada
● Seca fraca
○ Condições normais

IIS-06 município

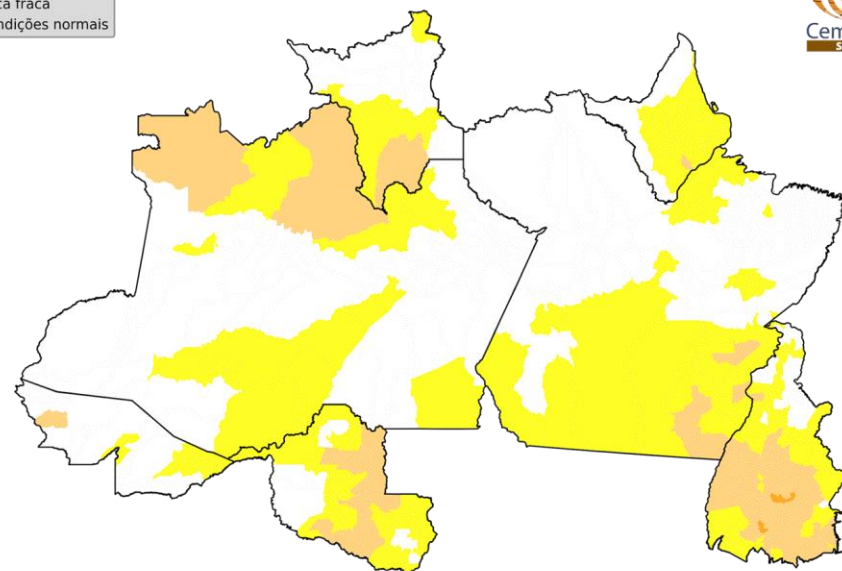

Número de municípios
por classes de seca:
Seca excepcional: 0 (0.0%)
Seca extrema: 0 (0.0%)
Seca severa: 3 (0.7%)
Seca moderada: 86 (19.1%)
Seca fraca: 146 (32.4%)
Condições normais: 215 (47.8%)

Índice Integrado de Seca - 6 meses (IIS6)
dezembro 2025
Fonte: Cemaden/MCTI

Índice Integrado de Seca - 6 meses (IIS6)
dezembro 2025
Fonte: Cemaden/MCTI

Índice Bivariado de Seca (Precipitação-Cota/Vazão) - TSI

Escala de Longo Prazo: **TSI-12 meses**

Dezembro/2025

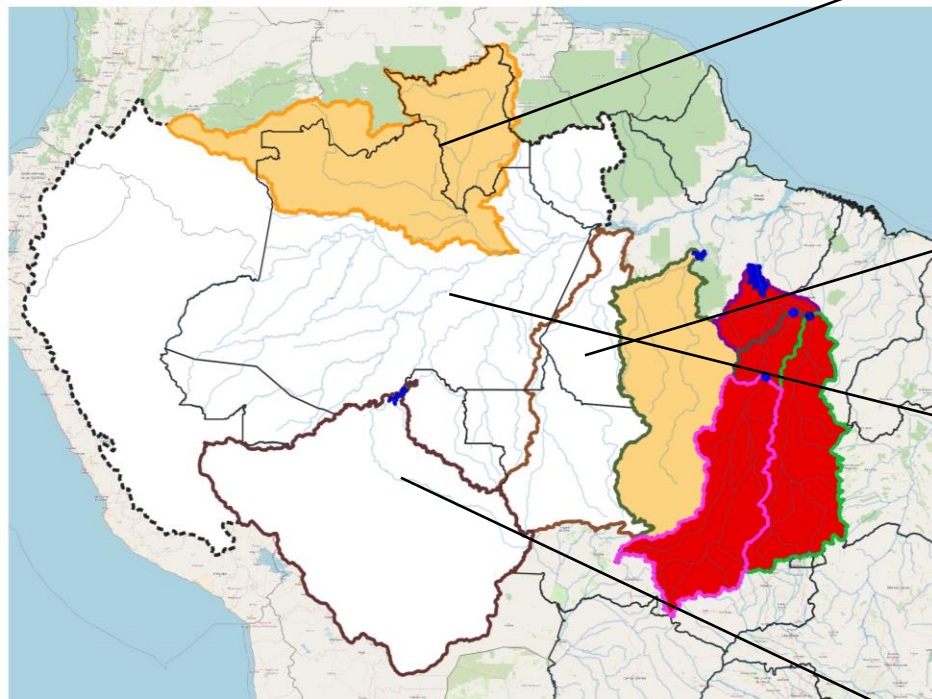

Bacia Est. Fluv. Manaus/Negro
 Bacia Est. Fluv. Santarém/Tapajós
 Bacia UHE Sto Antônio/Madeira
 Bacia UHE Belo Monte/Xingú
 Bacia Est. Fluv. Óbidos/Amazonas
 Bacia UHE Tucuruí
 Bacia Est. Fluv. Descarreto
 Bacia Est. Fluv. Araguaetins
 Bacia Est. Fluv. Conc Araguaia
 Reservatórios
 Estações Fluviométricas

Condição Normal
 Seca Fraca
 Seca Moderada
 Seca Severa
 Seca Extrema
 Seca Excepcional

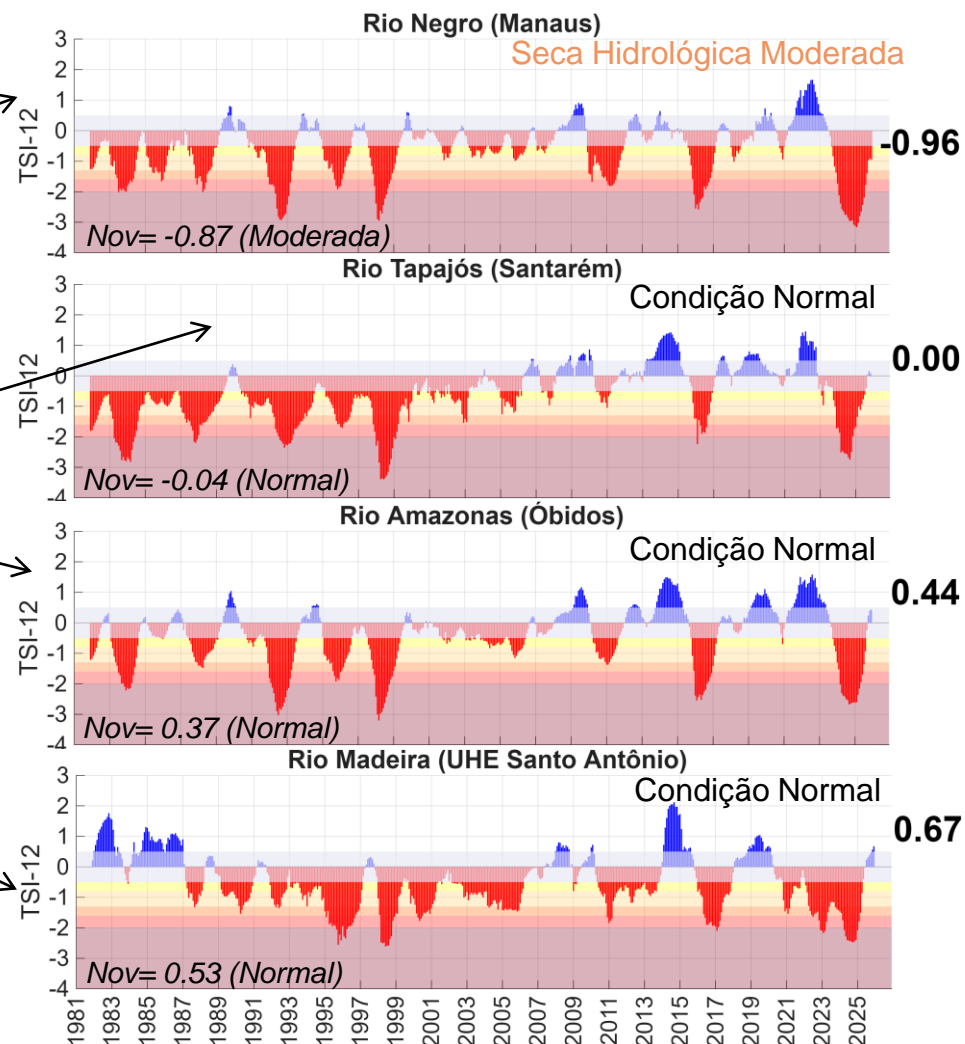

Índice Bivariado de Seca (Precipitação-Cota/Vazão) - TSI

Escala de Longo Prazo: **TSI-12 meses**

Dezembro/2025

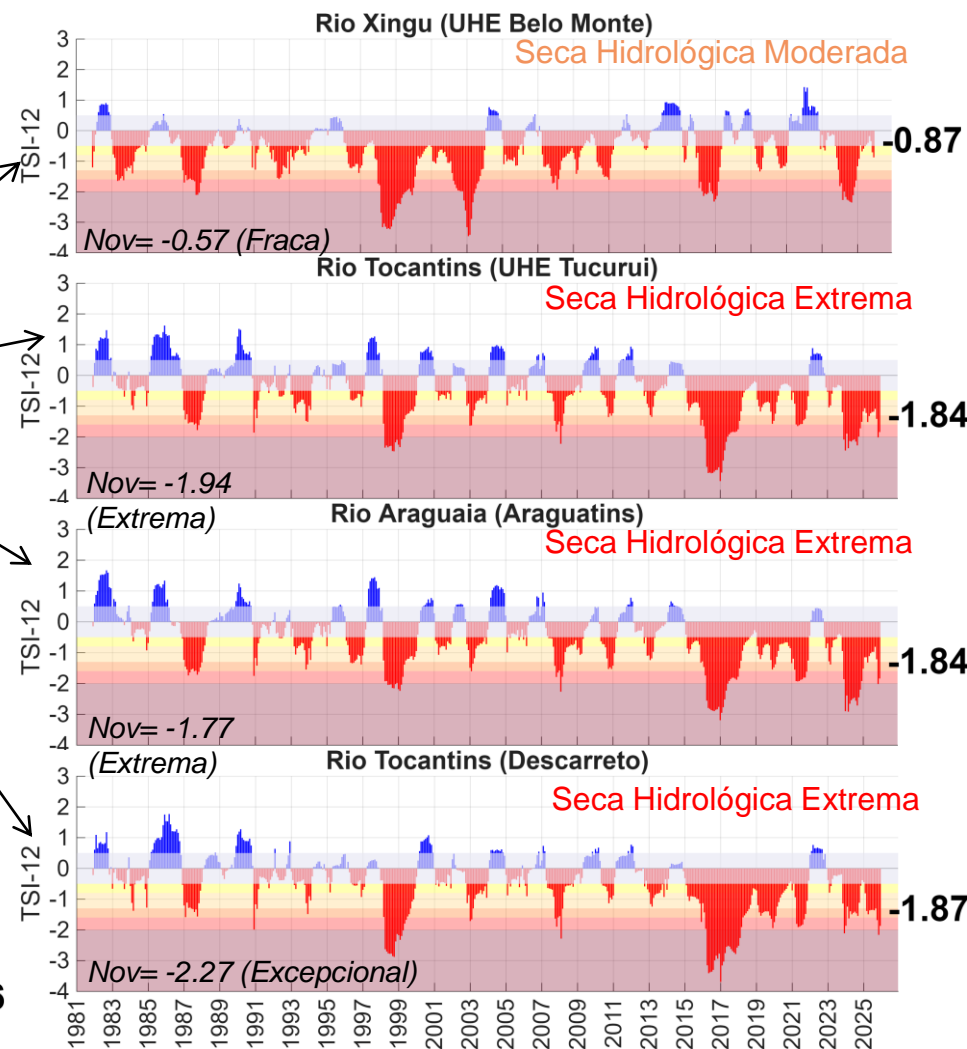
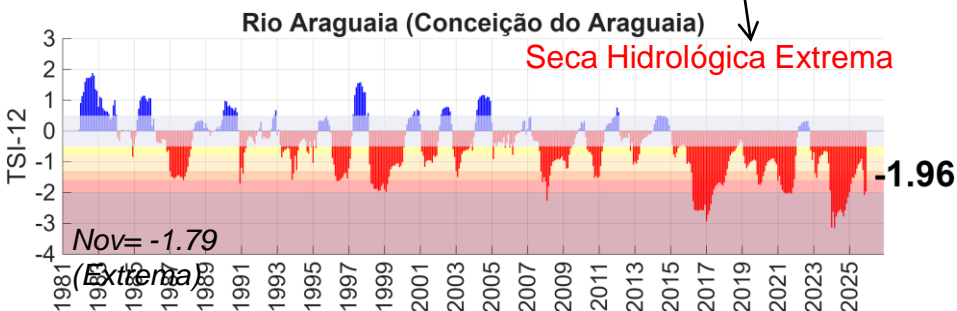
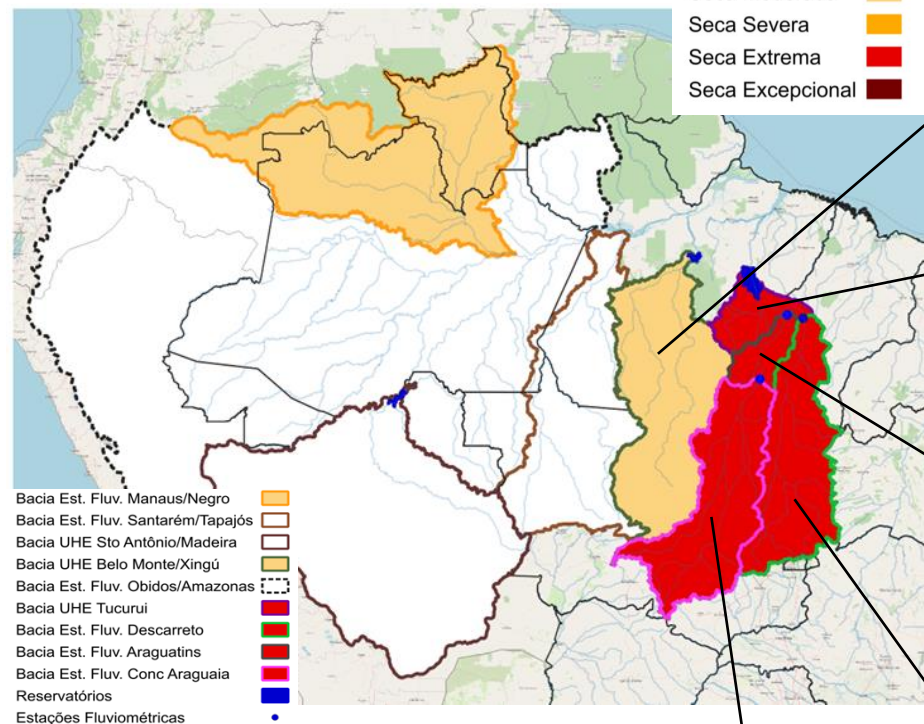

Situação meteorológica atual

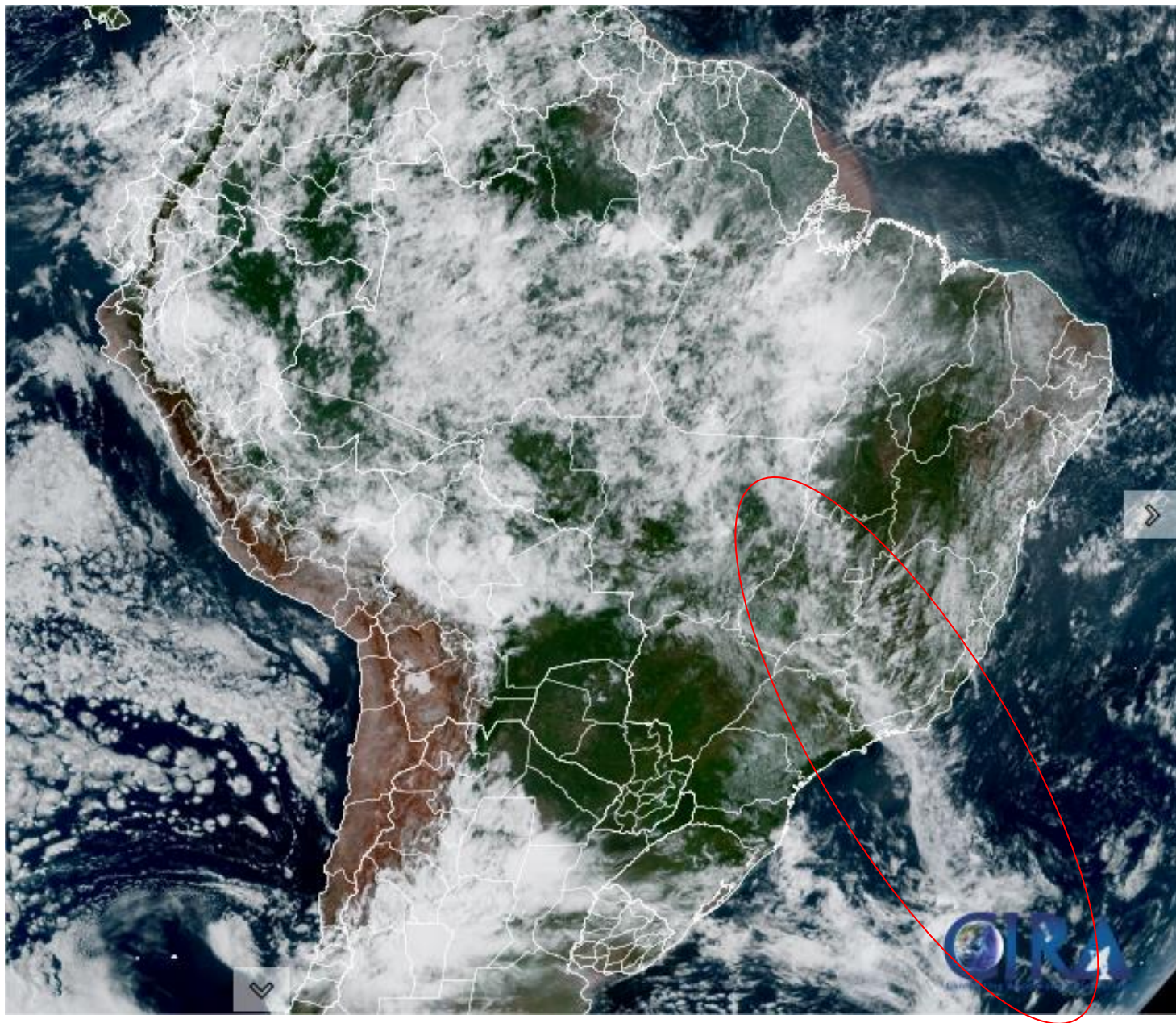

Previsão de chuva próximas duas semanas

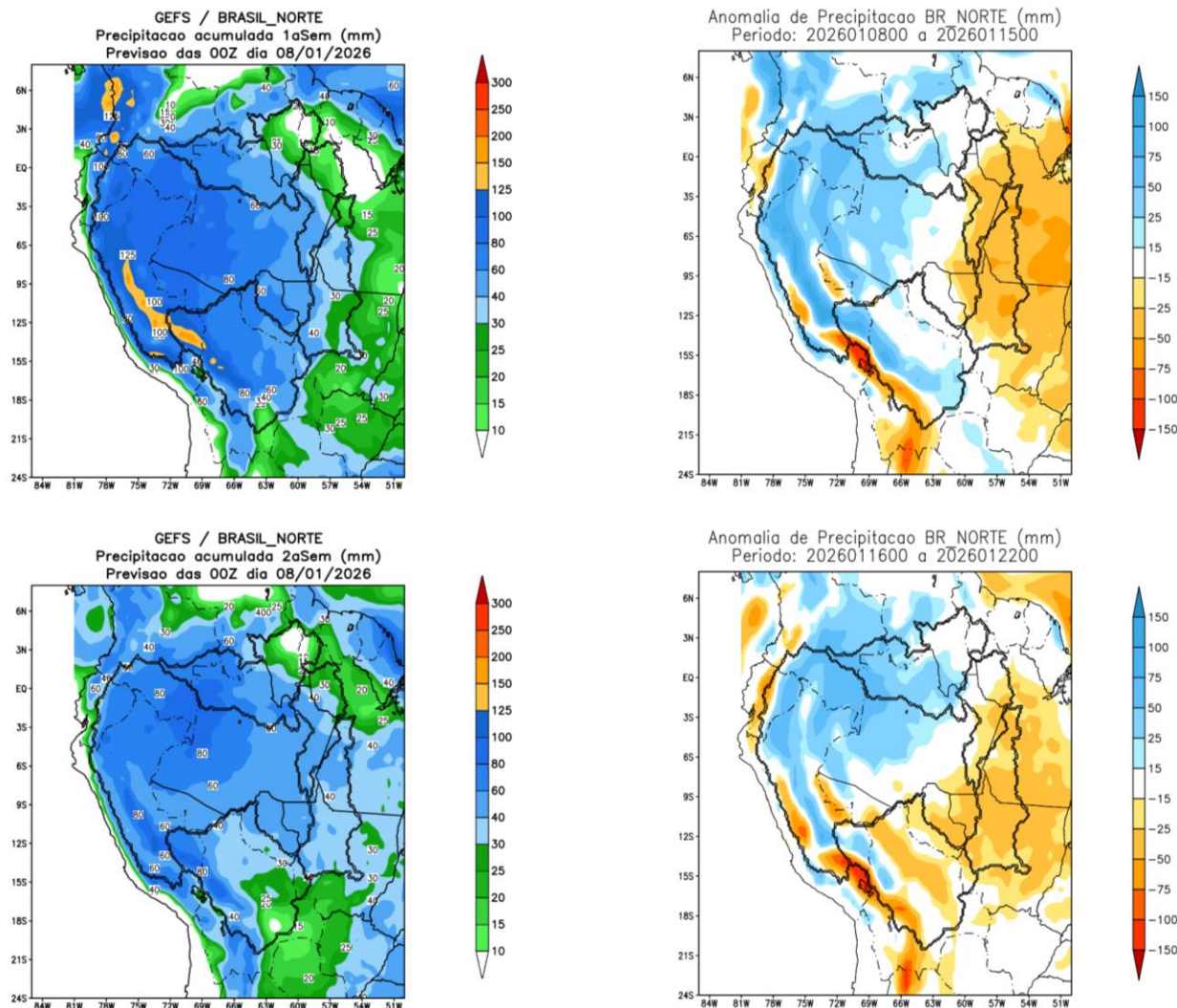

Previsão de chuva próximas duas semanas

Rio Solimões

GEFS / Bacia do Rio Solimões
Precipitação acumulada em 14 dias (mm)
Previsão das 00Z dia 08/01/2026

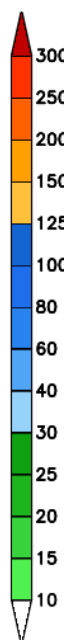
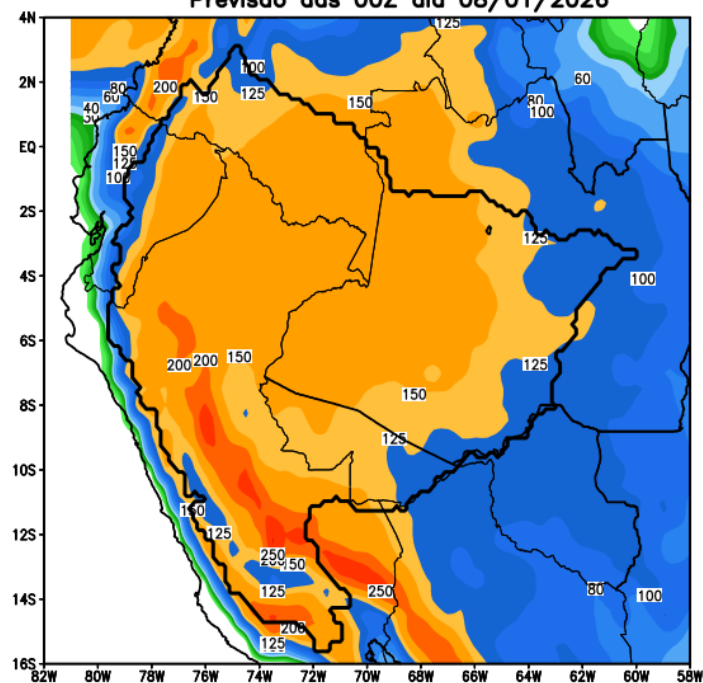

Precipitação acumulada (mm): Bacia Solimões

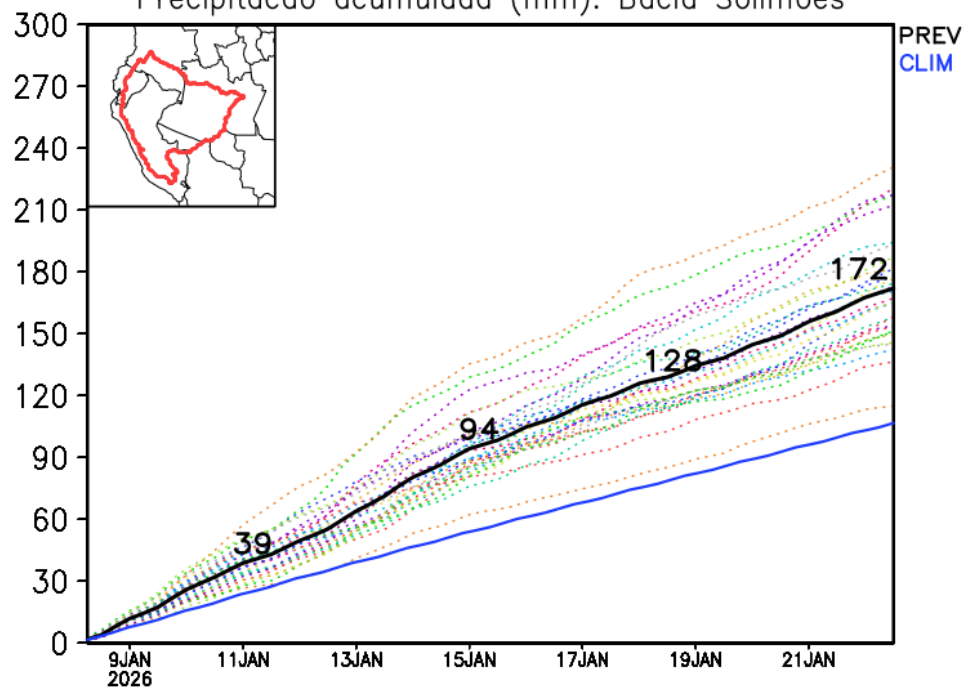

Previsão de chuva próximas duas semanas

Rio Negro

GEFS / Bacia do Rio Negro
Precipitação acumulada em 14 dias (mm)
Previsão das 00Z dia 08/01/2026

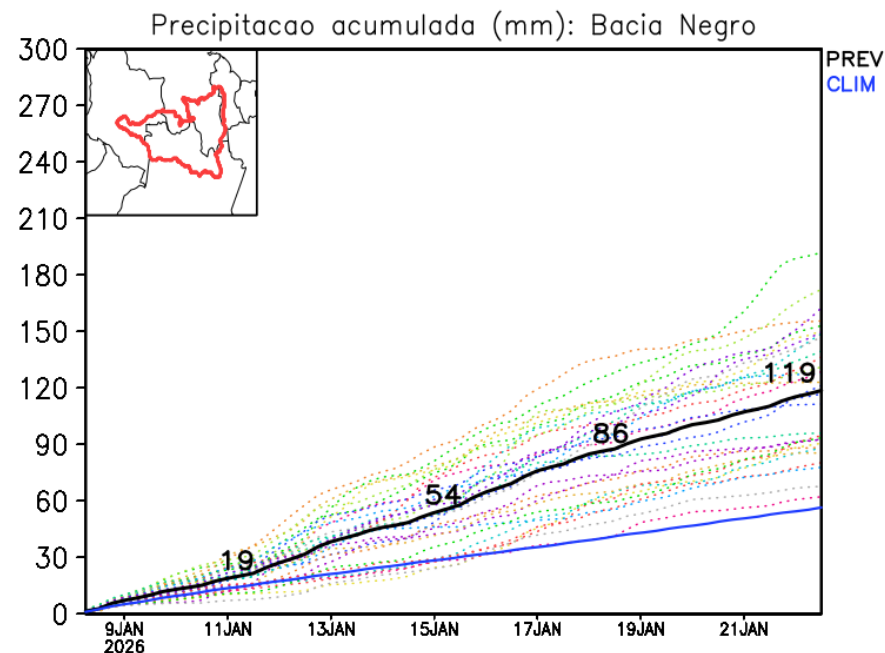
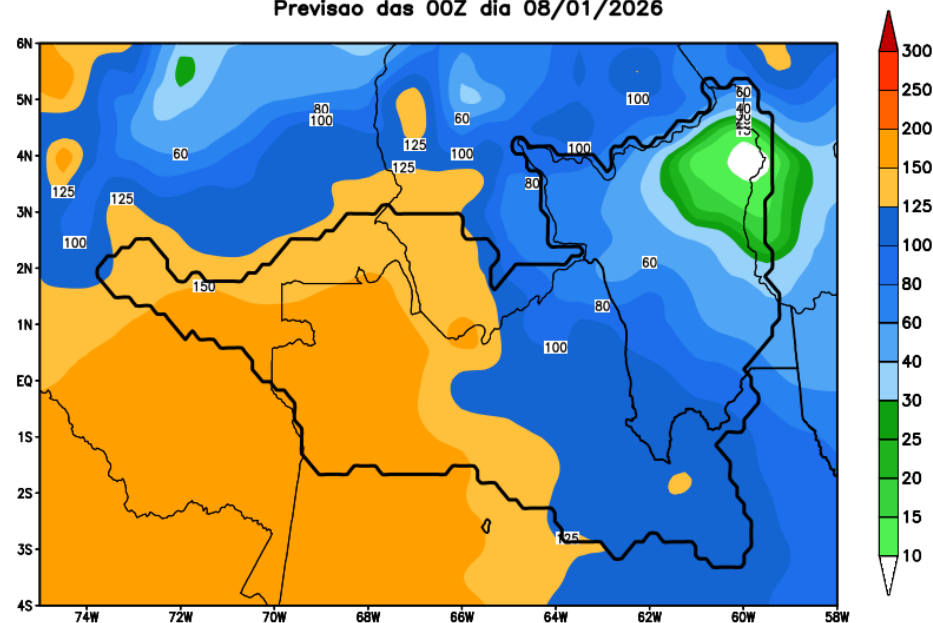

Previsão de chuva próximas duas semanas

Rio Madeira

GEFS / Bacia do Rio Madeira
Precipitação acumulada em 14 dias (mm)
Previsão das 00Z dia 08/01/2026

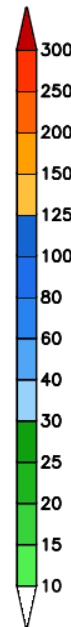
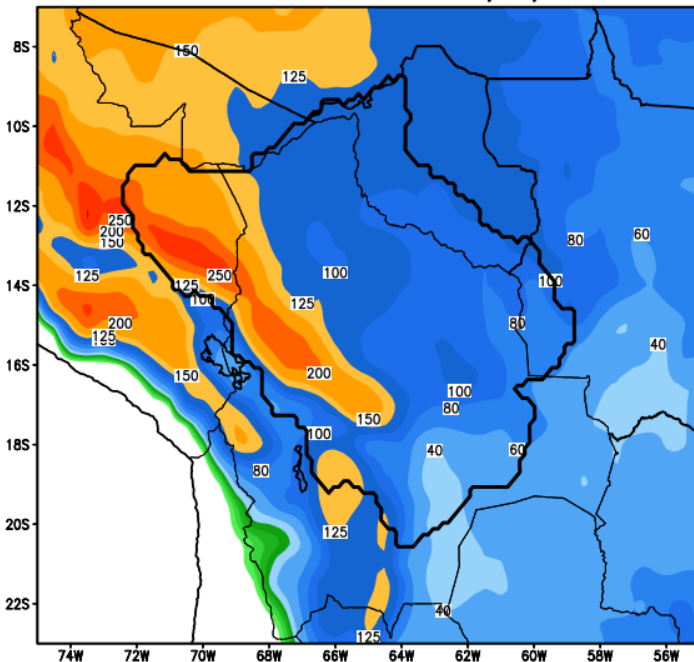

Precipitação acumulada (mm): Bacia Madeira

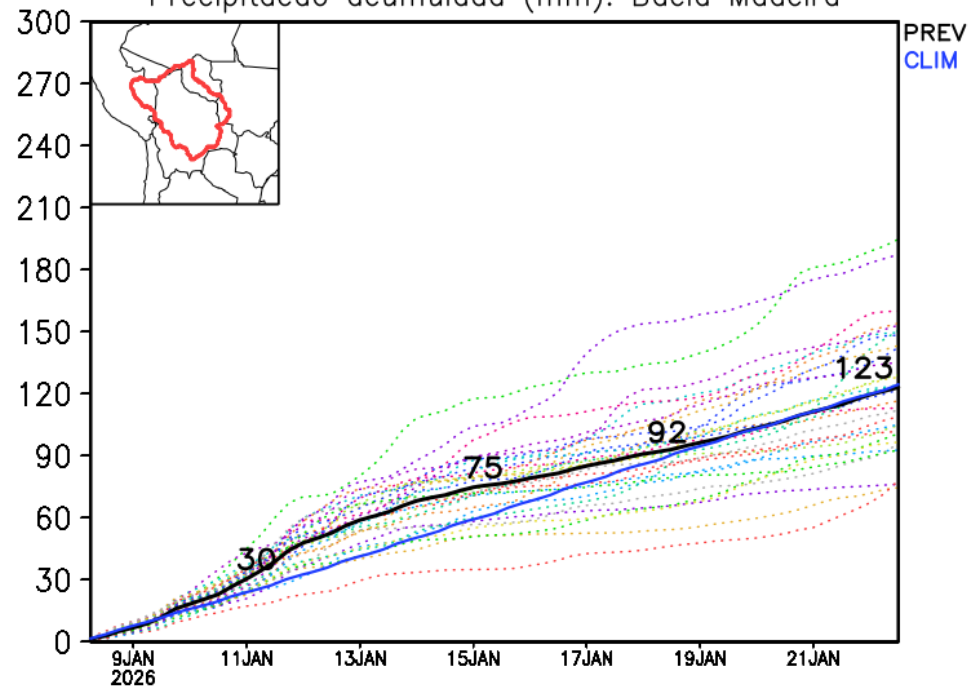

Previsão de chuva próximas duas semanas

Rio Acre

GEFS / Bacia do Rio Acre
Precipitação acumulada em 14 dias (mm)
Previsão das 00Z dia 08/01/2026

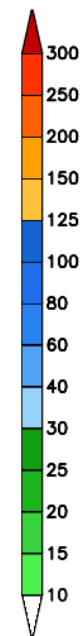
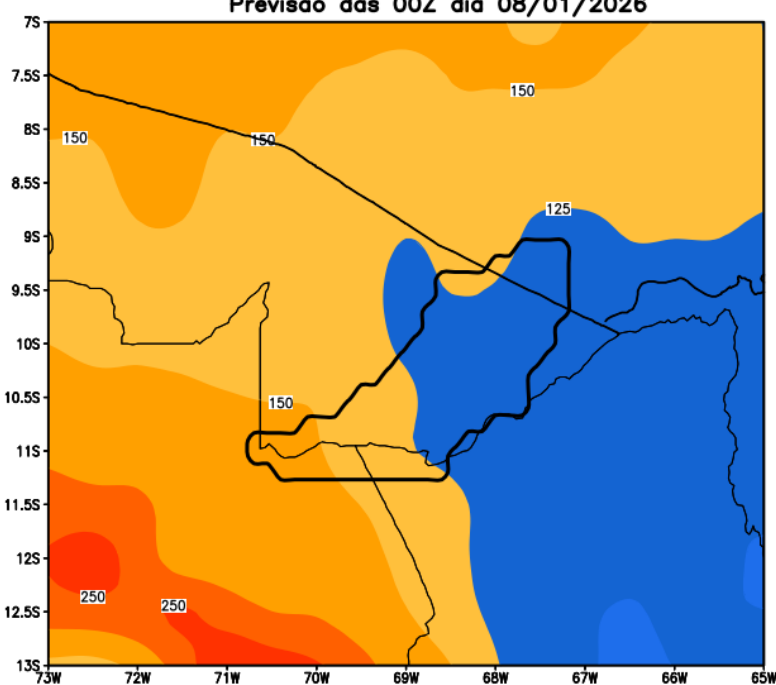

Precipitação acumulada (mm): Bacia RioAcre

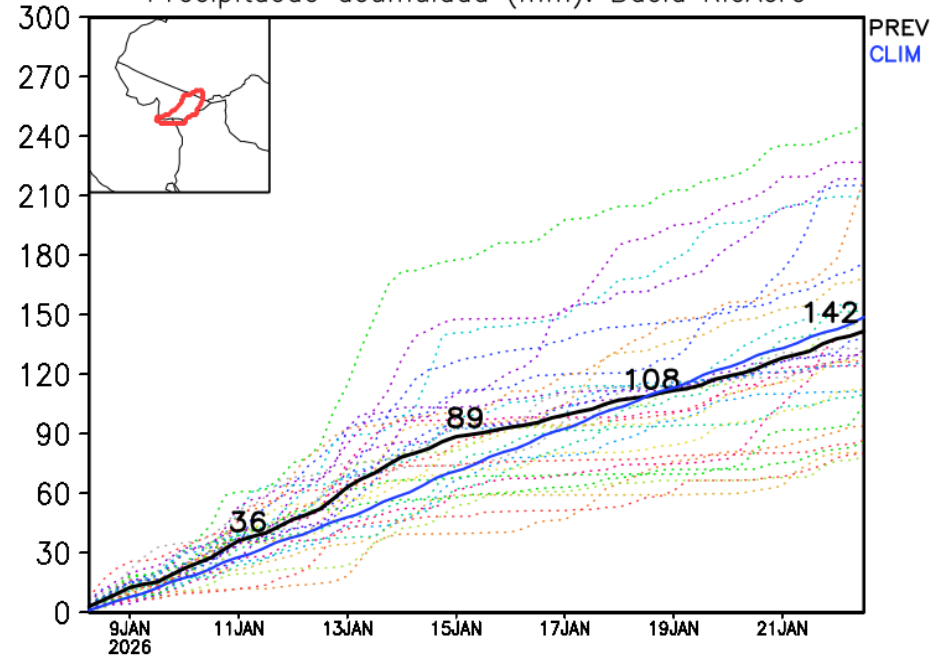

Previsão de chuva próximas duas semanas

Rio Tapajós

GEFS_50km / Bacia do Rio Tapajós
Precipitação acumulada em 14 dias (mm)
Previsão das 00Z dia 08/01/2026

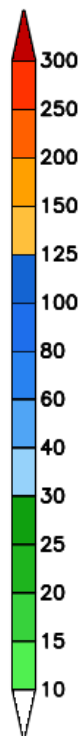
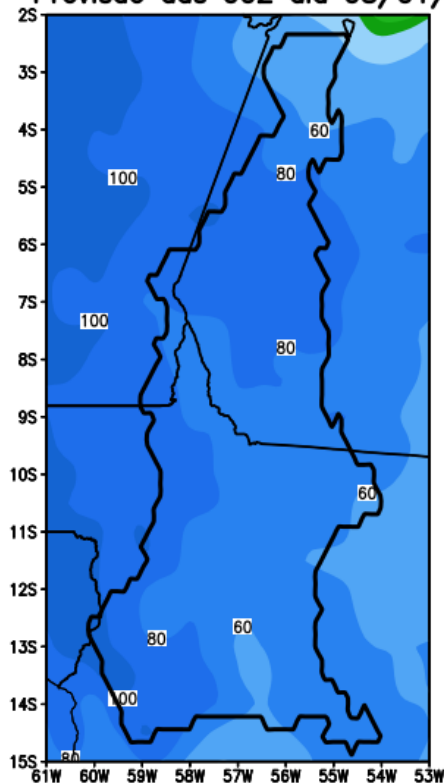

Precipitação acumulada (mm): Bacia Tapajós

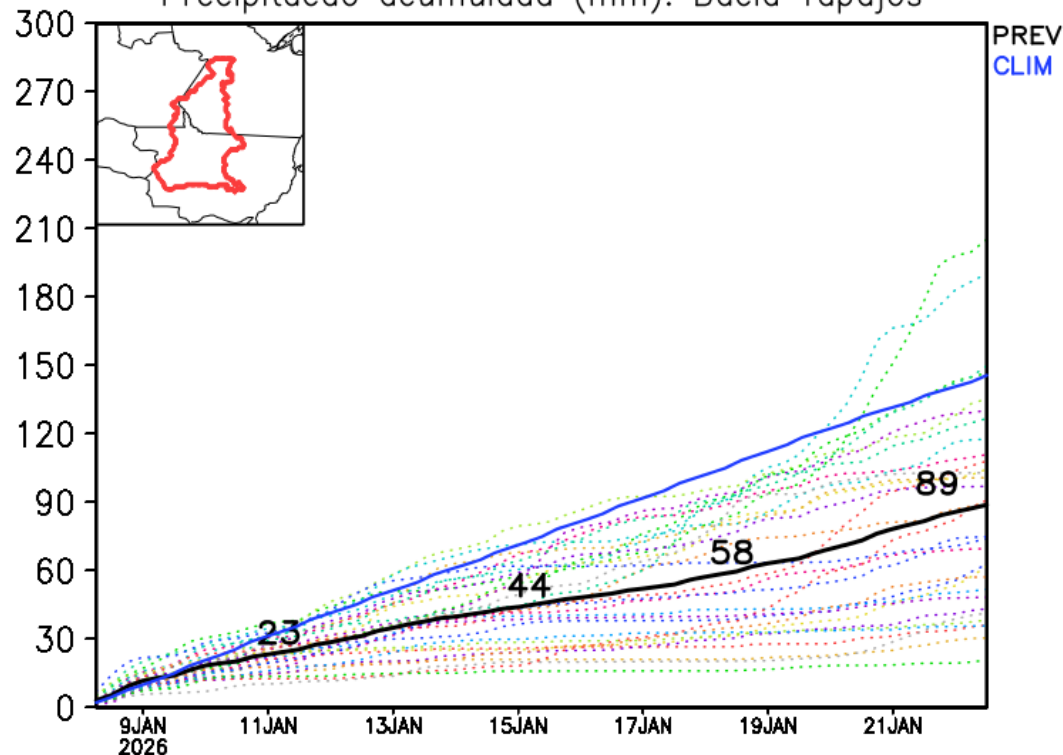

Previsão de chuva próximas duas semanas

Rio Xingu

GEFS / Xingu
Precipitação acumulada em 14 dias (mm)
Previsão das 00Z dia 08/01/2026

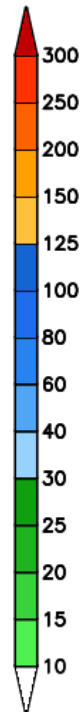
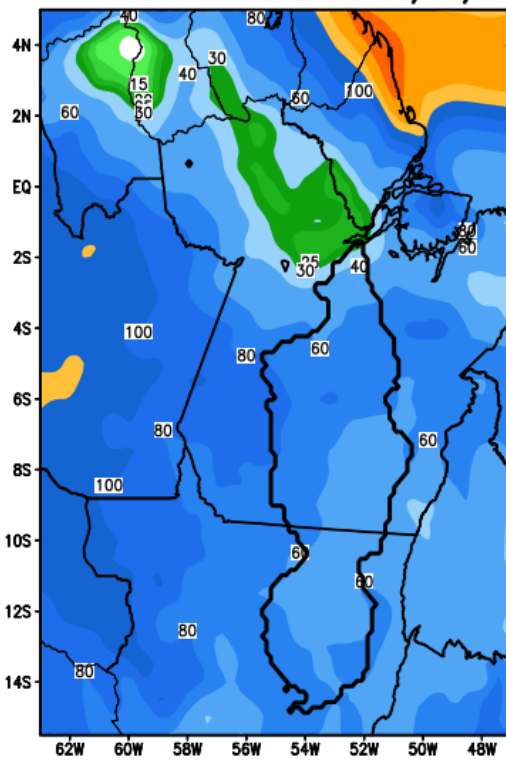

Precipitação acumulada (mm): Bacia Xingu

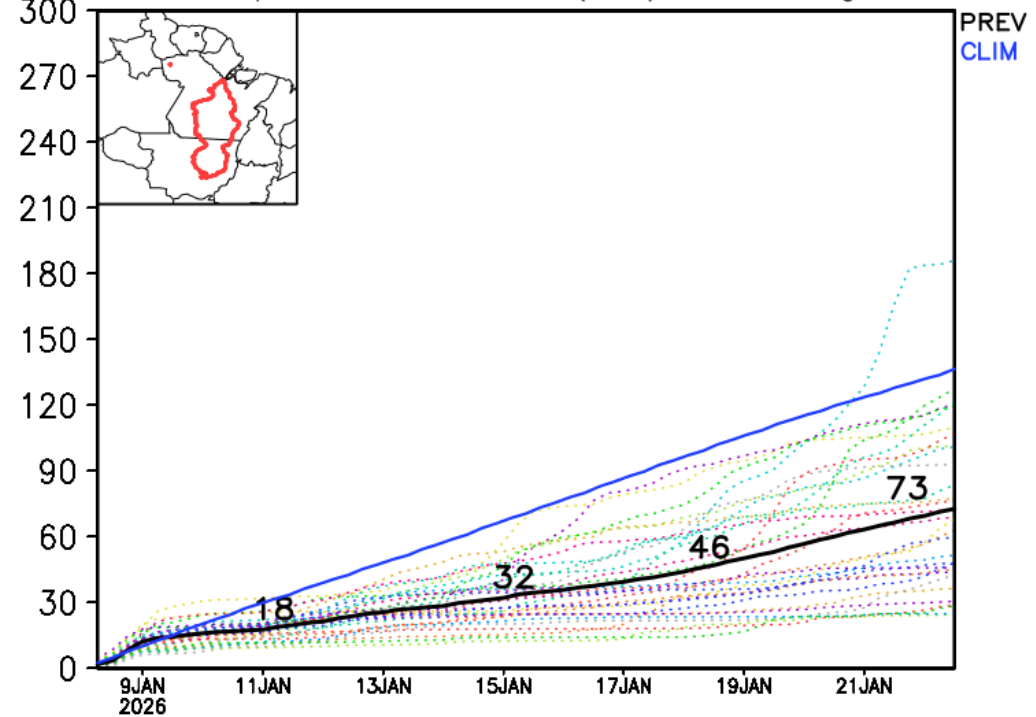

Previsão de chuva próximas duas semanas

Rio Araguaia-Tocantins

GEFS / Bacia Araguaia-Tocantins
Precipitação acumulada em 14 dias (mm)
Previsão das 00Z dia 08/01/2026

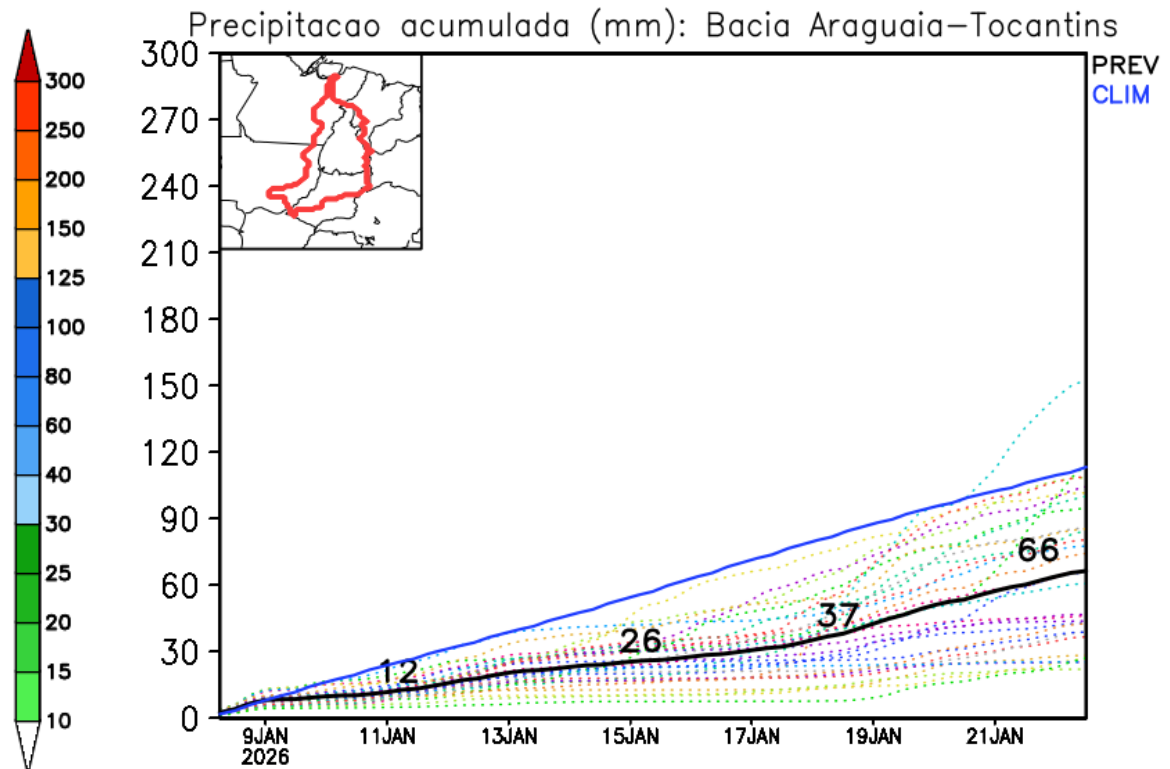
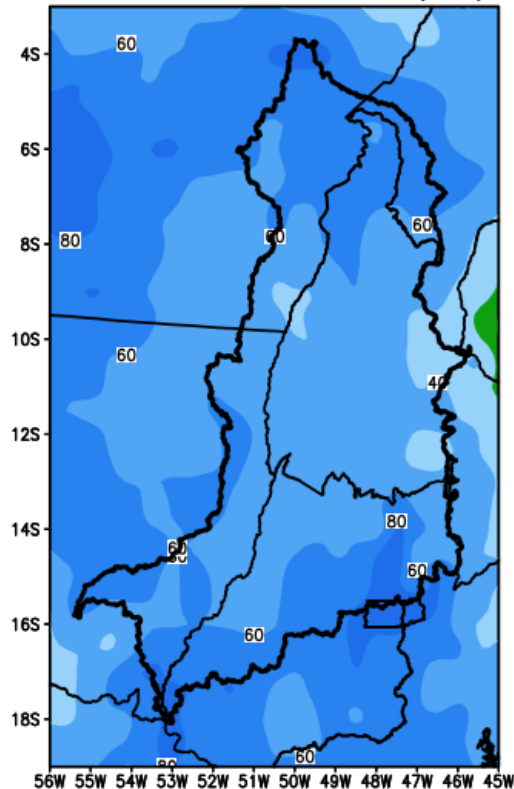

Tendência 3a e 4a semanas

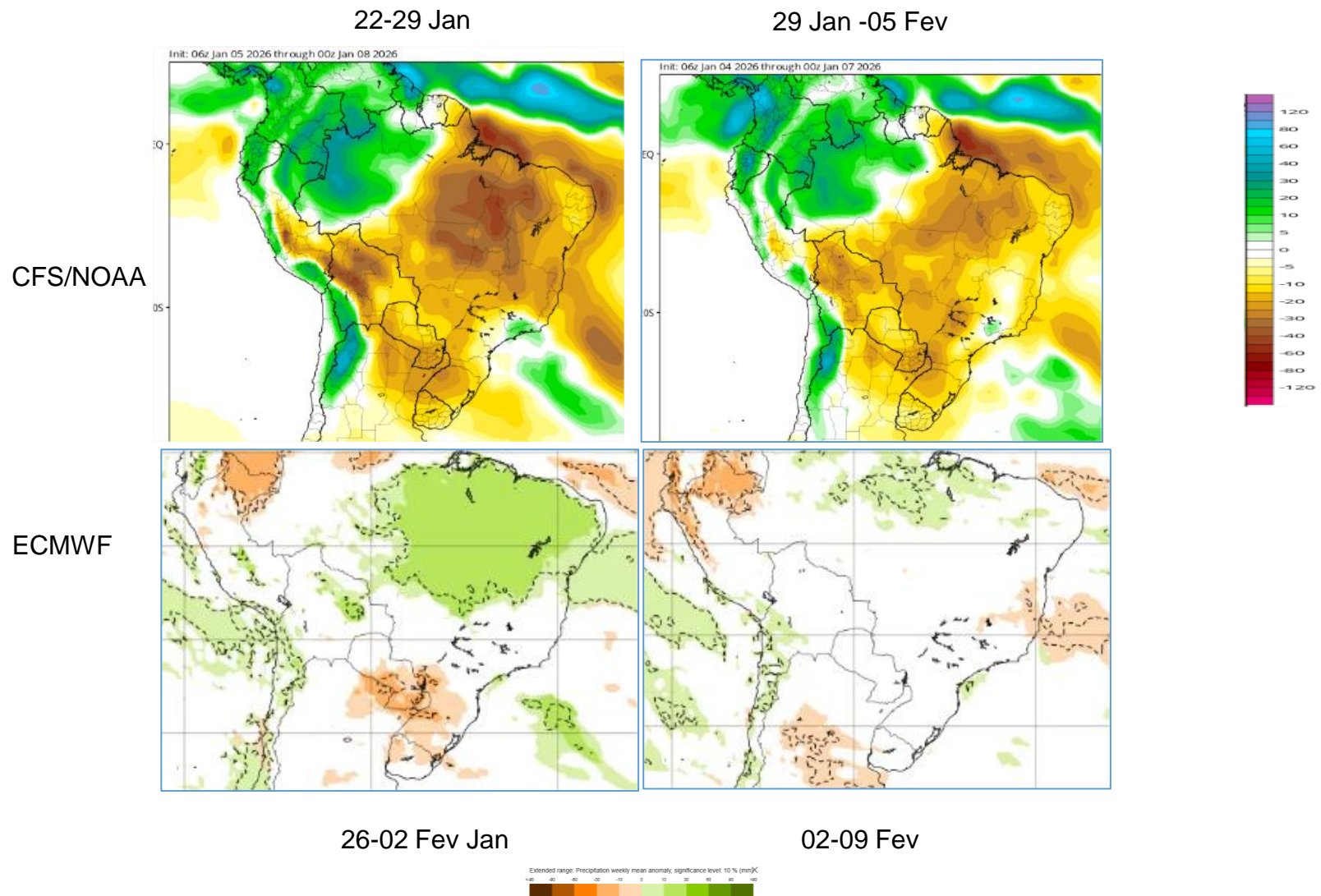

Previsão Sub-sazonal (45 dias) para a Região Norte (Sistema Global de Previsão de Vazão - GloFAS)

Previsão: 13/01/2026 – 16/02/2026

13/01/2026-19/01/2026



20/01/2026-25/01/2026



26/01/2026-01/02/2026



03/02/2026-09/02/2026



10/02/2026-16/02/2026



- Interbacia Orinoco-Amazonas
- Bacia do Amazonas
- Interbacia Amazonas-Tocantins
- Bacia do Tocantins-Araguaia
- RegiaoNorte

Categoria de anomalia de vazões (percentil)

Muito abaixo (1-10)

Abaixo (10-25)

Média (25-75)

Acima (75-90)

Muito acima (90-100)

Categoria de incerteza

Baixa (0-10) Média (10-20) Alta (<20)

Previsão Sub-sazonal (45 dias) para a Região Norte (Sistema Global de Previsão de Vazão - GloFAS)

Previsão: 13/01/2026 – 16/02/2026

13/01/2026-19/01/2026

20/01/2026-25/01/2026

26/01/2026-01/02/2026

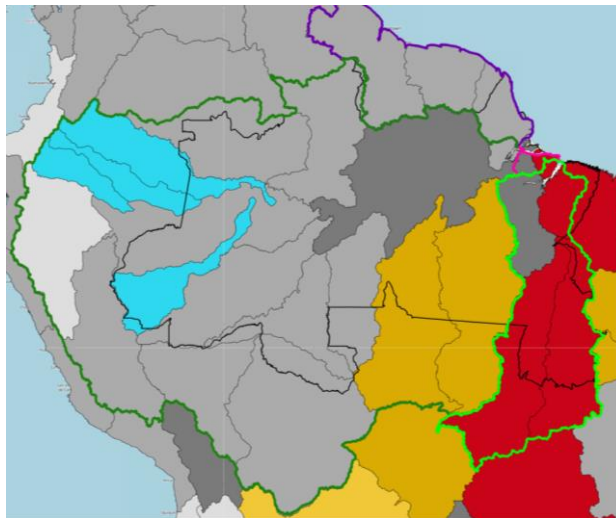
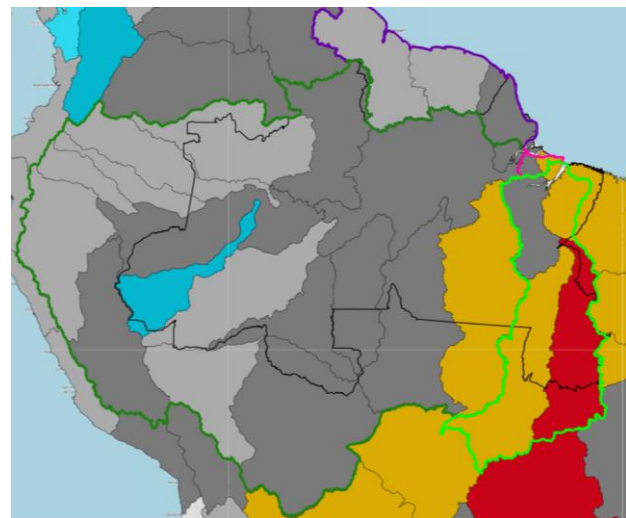

03/02/2026-09/02/2026

10/02/2026-16/02/2026

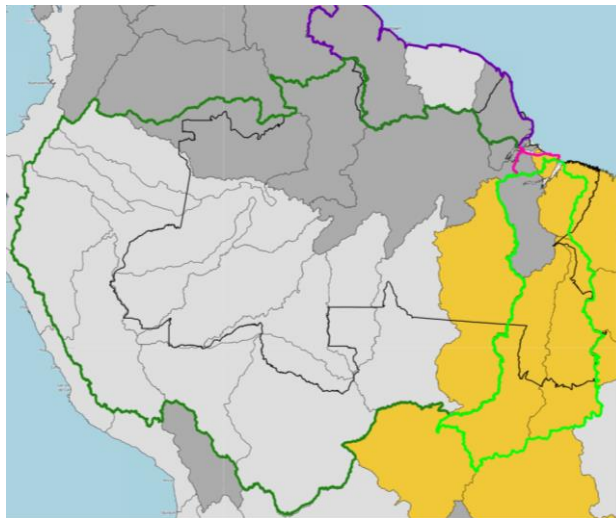
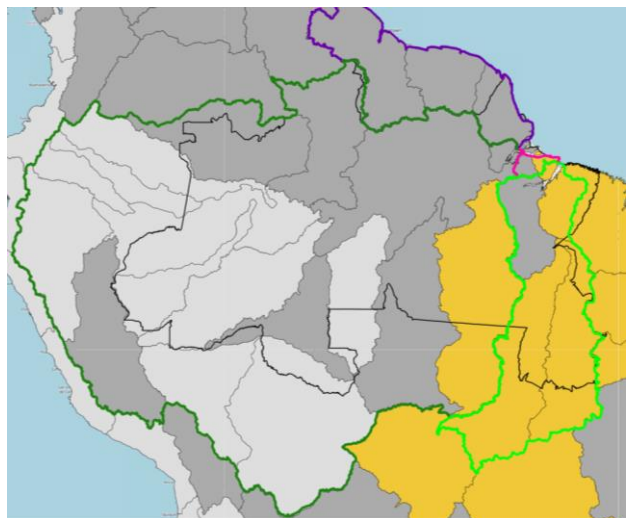

- Interbacia Orinoco-Amazonas
- Bacia do Amazonas
- Interbacia Amazonas-Tocantins
- Bacia do Tocantins-Araguaia
- RegiaoNorte

Categoria de anomalia de vazões (percentil)

Categoria de incerteza

	Baixa (0-10)	Média (10-20)	Alta (<20)
Muito abaixo (1-10)			
Abaixo (10-25)			
Média (25-75)			
Acima (75-90)			
Muito acima (90-100)			

Status Atual: [La Niña](#)

NOAA Coral Reef Watch Daily 5km SST Anomalies (v3.1) 6 Jan 2026

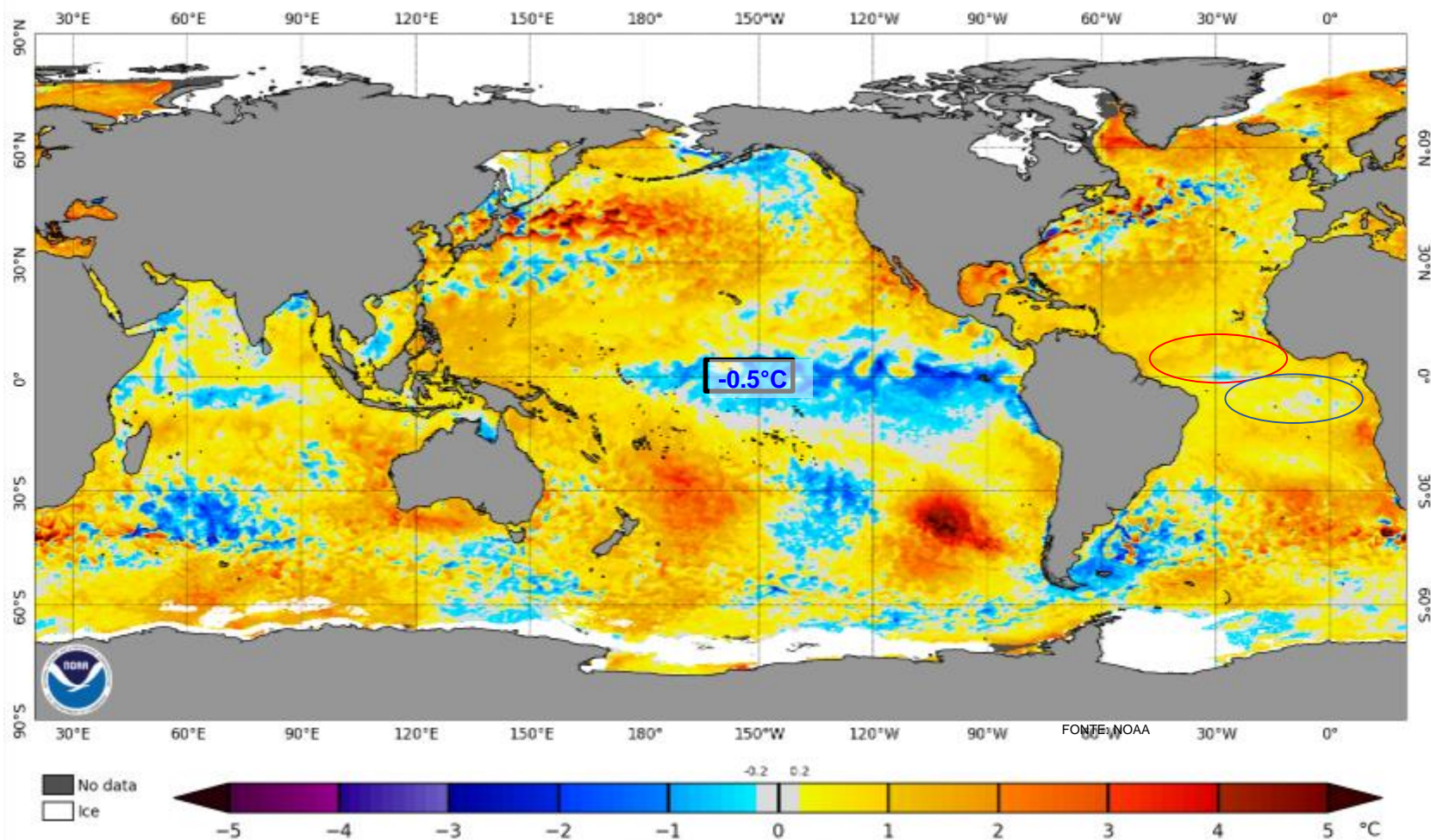

Previsão do “ENSO”

Official NOAA CPC ENSO Probabilities (issued December 2025)

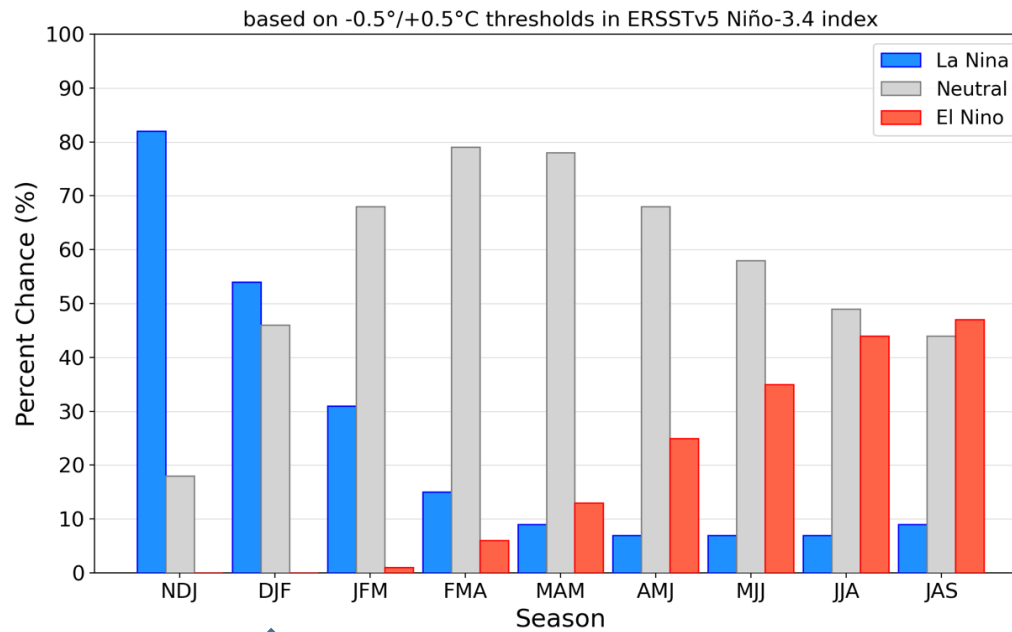

Previsão Sazonal de Chuva Multi-Modelo

Janeiro-Fevereiro-Março

Prob(most likely category of precipitation)

Nominal forecast start: 01/12/25

Unweighted mean

JFM 2026

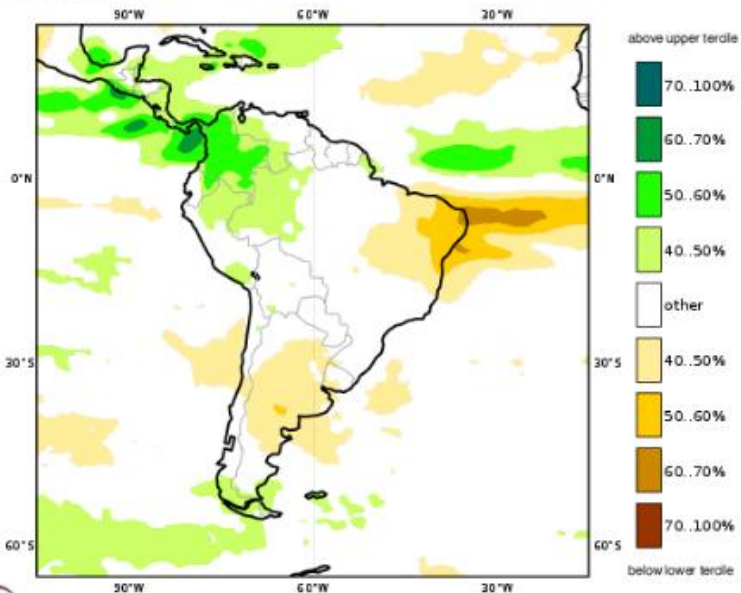

Modelos “Europeus”

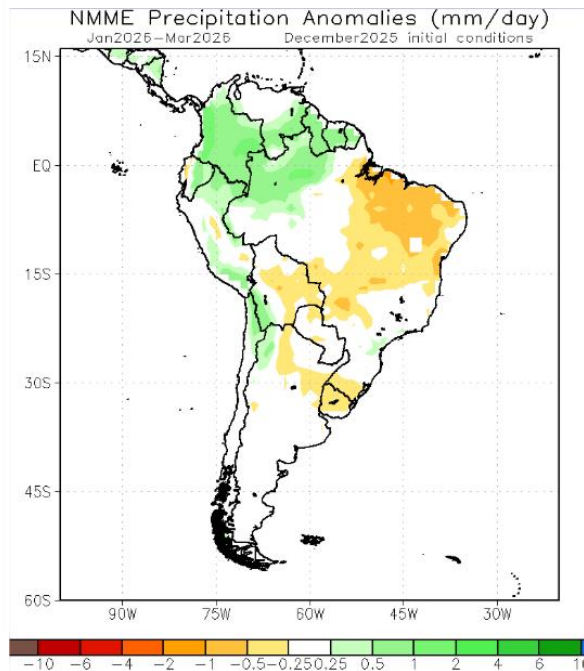

Modelos Norte Americanos

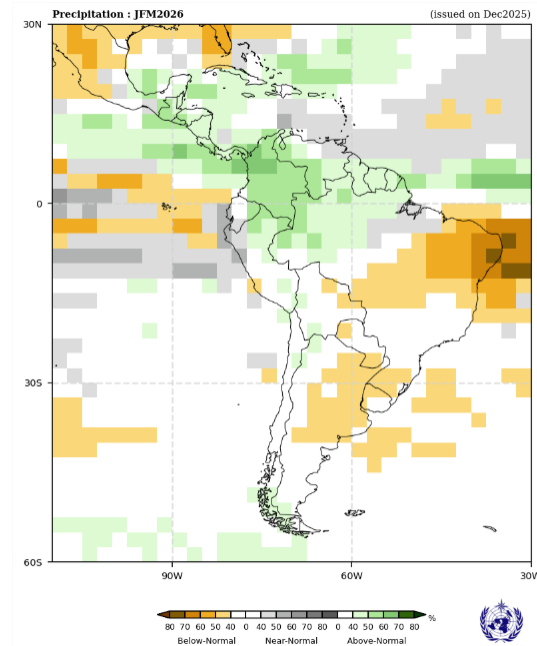

Modelos da OMM

Previsão Sazonal para a Região Norte (Sistema Global de Previsão de Vazão - GloFAS)

Previsão: Janeiro/2026 – Maio/2026

Janeiro/2026

Fevereiro/2026

Março/2026

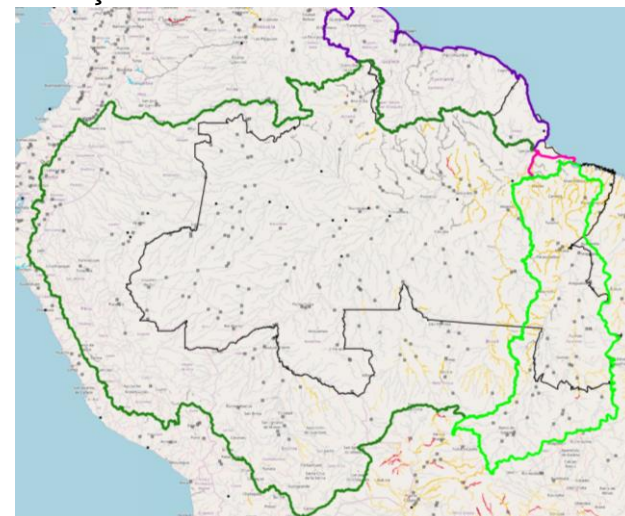

Abril/2026

Maio/2026

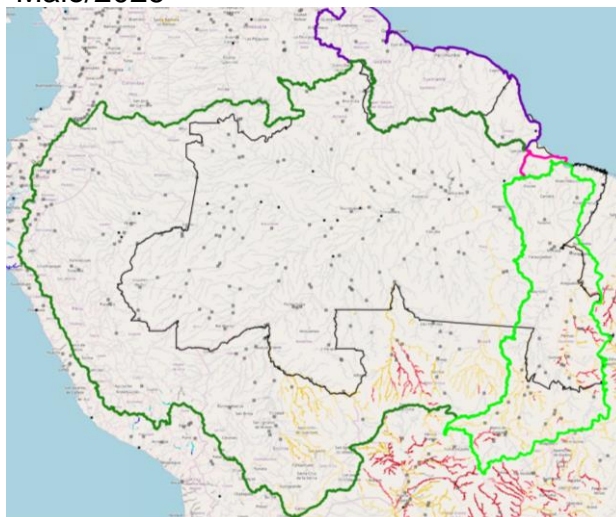
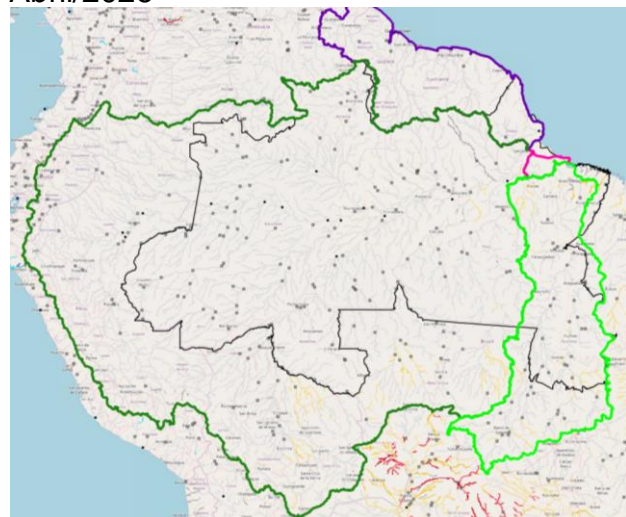

- Interbacia Orinoco-Amazonas
- Bacia do Amazonas
- Interbacia Amazonas-Tocantins
- Bacia do Tocantins-Araguaia
- Região Norte

Categoria de anomalia de vazões (percentil)

Categoria de incerteza

Muito abaixo (1-10)

Baixa (0-10) Média (10-20) Alta (<20)

Abaixo (10-25)

Média (25-75)

Acima (75-90)

Muito acima (90-100)

Previsão Sazonal para a Região Norte (Sistema Global de Previsão de Vazão - GloFAS)

Previsão: Janeiro/2026 – Maio/2026

Janeiro/2026

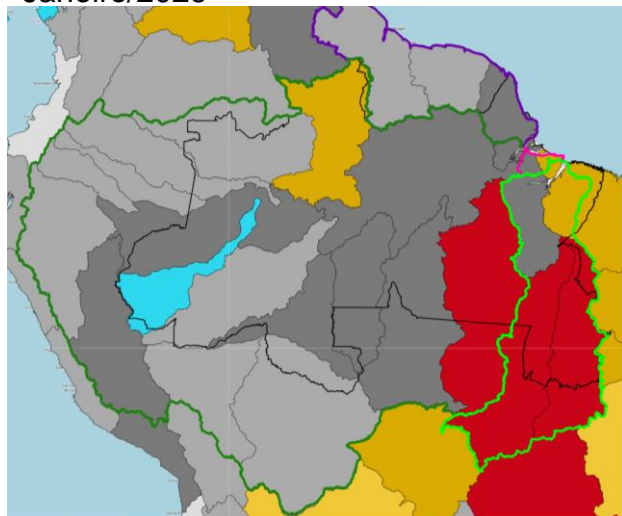

Fevereiro/2026



Março/2026



Abril/2026



Mai/2026



- Interbacia Orinoco-Amazonas
- Bacia do Amazonas
- Interbacia Amazonas-Tocantins
- Bacia do Tocantins-Araguaia
- Região Norte

Categoria de anomalia de vazões (percentil)

Muito abaixo (1-10)

Abaixo (10-25)

Média (25-75)

Acima (75-90)

Muito acima (90-100)

Categoria de incerteza

Baixa (0-10) Média (10-20) Alta (<20)

Baixa (0-10) Média (10-20) Alta (<20)

Baixa (0-10) Média (10-20) Alta (<20)

Baixa (0-10) Média (10-20) Alta (<20)

Baixa (0-10) Média (10-20) Alta (<20)

Baixa (0-10) Média (10-20) Alta (<20)

Baixa (0-10) Média (10-20) Alta (<20)

Baixa (0-10) Média (10-20) Alta (<20)

Fonte: Previsão Meteorológica: ECMWF

Previsão de vazão: Lisflood/GloFAS Forecast

<https://www.globalfloods.eu/glofas-forecasting/>



Previsão de probabilidade de fogo – Jan-Fev-Mar 2026

Previsão de alertas por municípios Região Norte

RR

Nível de Alerta	Número de municípios	Área (km²)
Alerta alto	0	-
Alerta	14	190,065
Atenção	0	-
Observação	1	33,580
Baixa probabilidade	0	-

PA

Nível de Alerta	Número de municípios	Área (km²)
Alerta alto	0	-
Alerta	7	77,668
Atenção	20	162,581
Observação	58	807,419
Baixa probabilidade	56	193,408

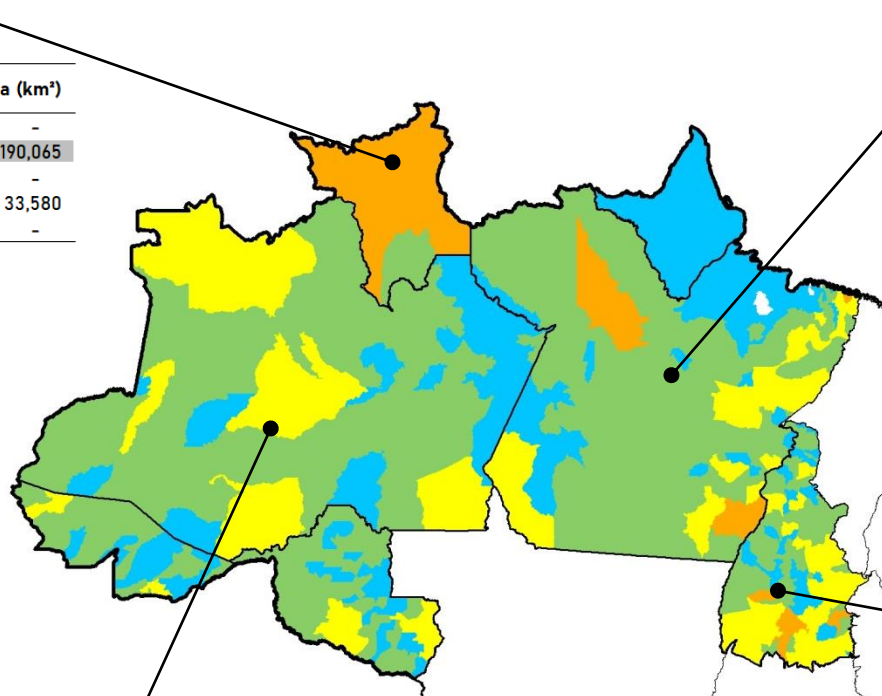

AM

Nível de Alerta	Número de municípios	Área (km²)
Alerta alto	0	-
Alerta	0	-
Atenção	9	412,004
Observação	33	903,598
Baixa probabilidade	20	243,566

TO

Nível de Alerta	Número de municípios	Área (km²)
Alerta alto	0	-
Alerta	5	16,591
Atenção	34	110,901
Observação	59	108,678
Baixa probabilidade	41	41,253

Níveis de alerta:

- Alerta alto
- Alerta
- Atenção
- Observação
- Baixa probabilidade