

2ª Reunião de Acompanhamento das condições de operação do Sistema Hídrico do Rio São Francisco

Marcia Seabra

Meteorologista
Coordenadora-Geral do INMET



MINISTÉRIO DA
CIÊNCIA, TECNOLOGIA
E INOVAÇÃO

MINISTÉRIO DA
AGRICULTURA E
PECUÁRIA

GOVERNO FEDERAL
BRASIL
UNIÃO E RECONSTRUÇÃO

Brasília, 06 de fevereiro de 2024.

Monitoramento da chuva em Janeiro

MÉDIA CLIMATOLÓGICA DO MÊS DE JANEIRO

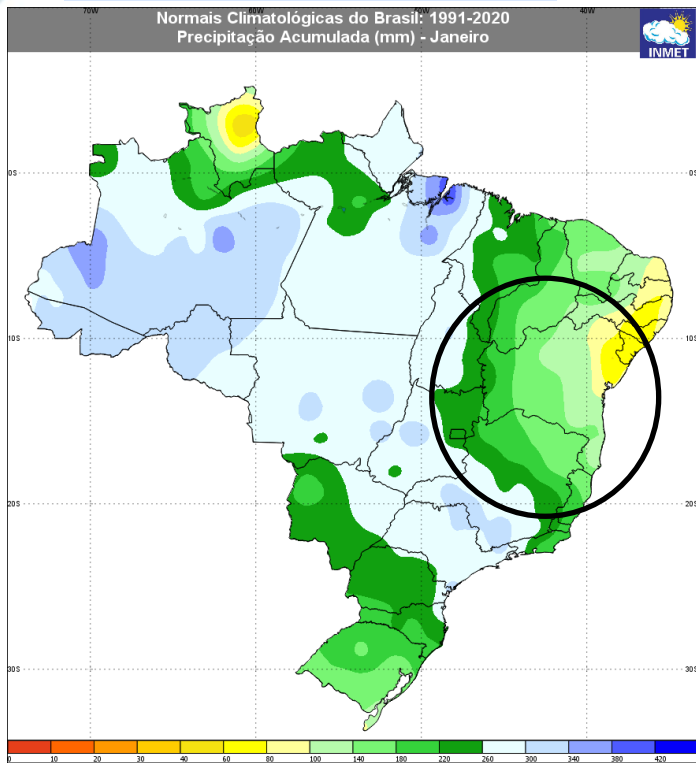

DESVIO DE CHUVA EM JANEIRO/2024

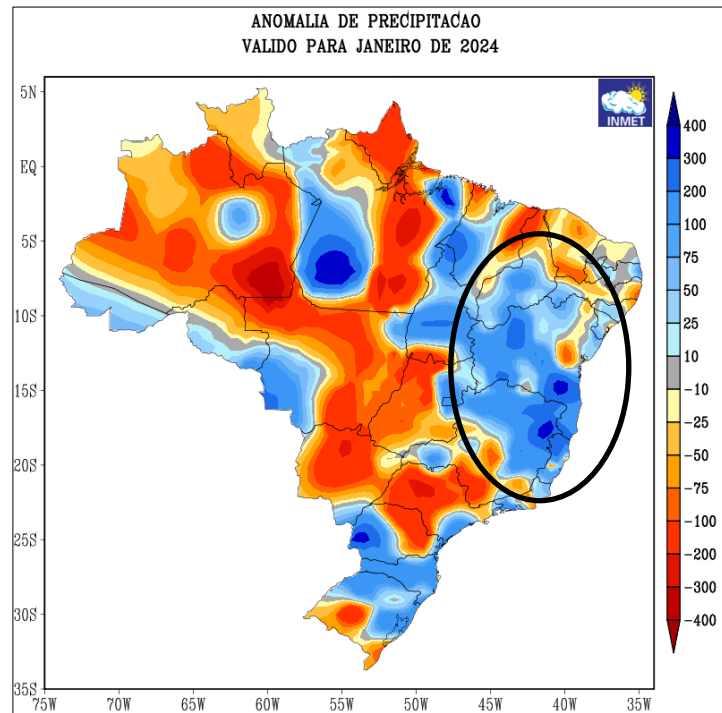

MINISTÉRIO DA
CIÊNCIA, TECNOLOGIA
E INOVAÇÃO

MINISTÉRIO DA
AGRICULTURA E
PECUÁRIA

GOVERNO FEDERAL
BRASIL
UNIÃO E RECONSTRUÇÃO

Armazenamento de Água no Solo – Janeiro/2024

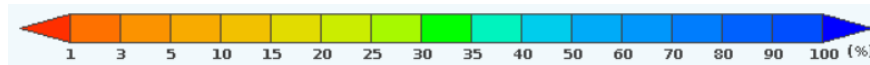
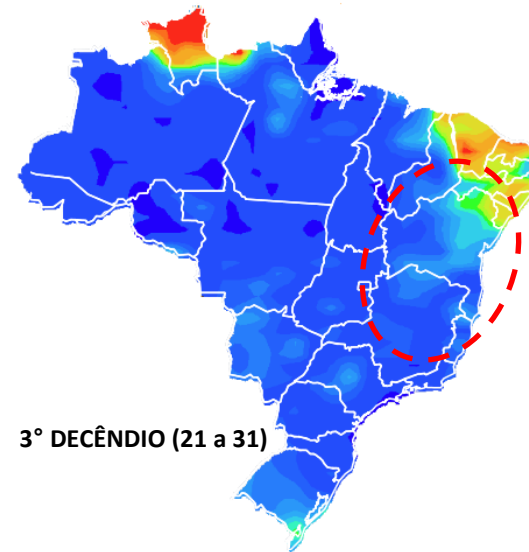
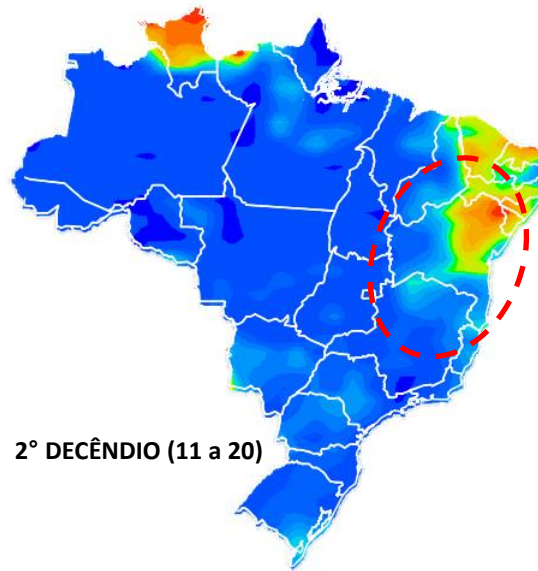
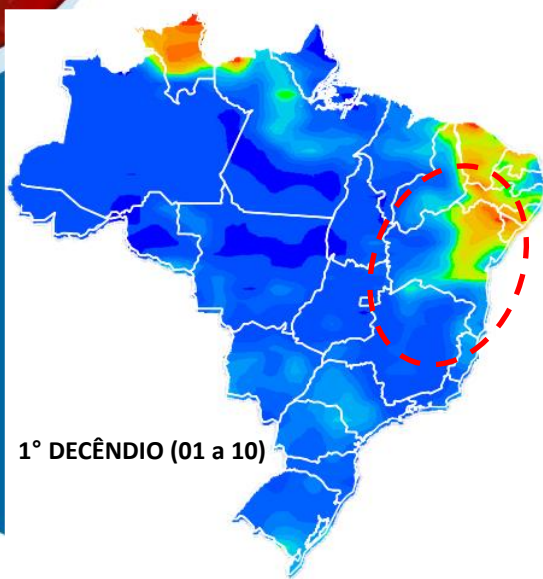
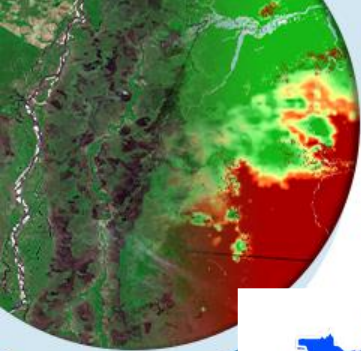

MINISTÉRIO DA
CIÊNCIA, TECNOLOGIA
E INOVAÇÃO

MINISTÉRIO DA
AGRICULTURA E
PECUÁRIA

GOVERNO FEDERAL
BRASIL
UNIÃO E RECONSTRUÇÃO

Comparação do Armazenamento de água no solo: Dez/2023 x Jan/2024

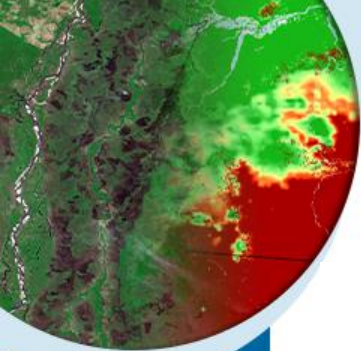

DEZEMBRO/2023



JANEIRO/2024

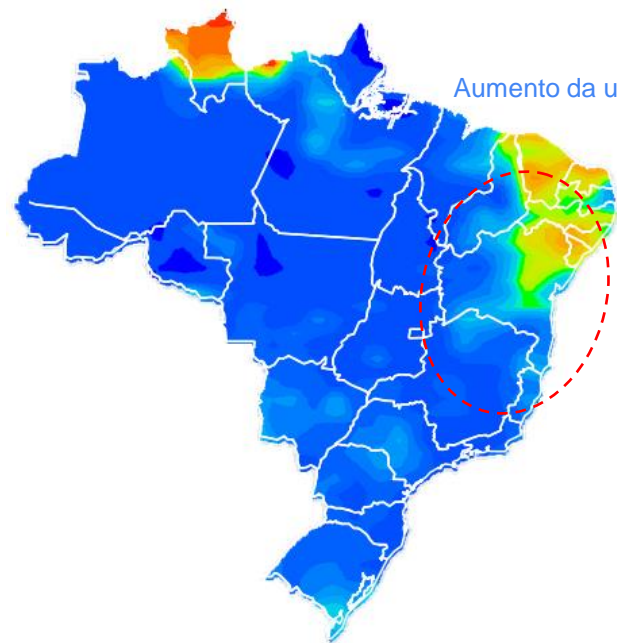

Aumento da umidade



MINISTÉRIO DA
CIÊNCIA, TECNOLOGIA
E INOVAÇÃO

MINISTÉRIO DA
AGRICULTURA E
PECUÁRIA

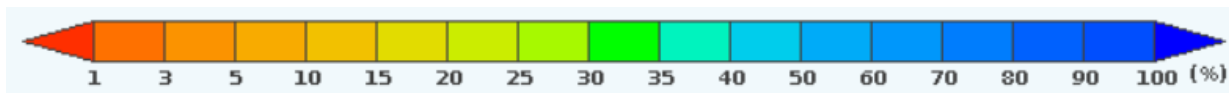

Condição Atual

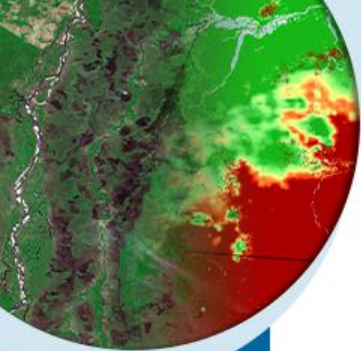

MINISTÉRIO DA
CIÊNCIA, TECNOLOGIA
E INOVAÇÃO

MINISTÉRIO DA
AGRICULTURA E
PECUÁRIA

GOVERNO FEDERAL
BRASIL
UNIÃO E RECONSTRUÇÃO

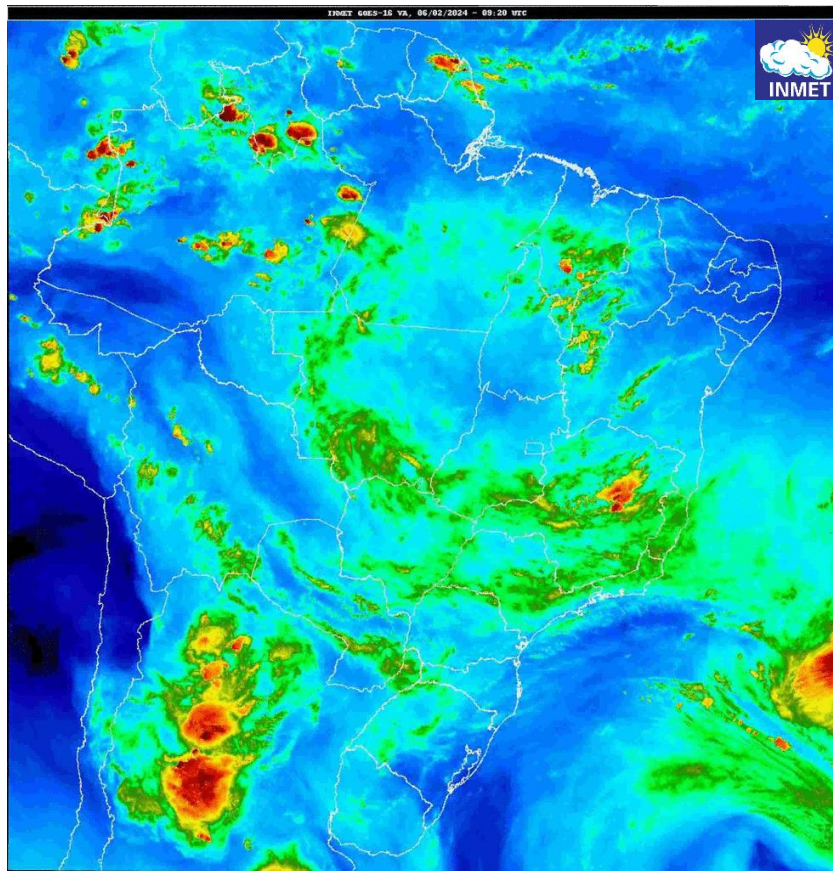

Previsão de Tempo



MINISTÉRIO DA
CIÊNCIA, TECNOLOGIA
E INOVAÇÃO

MINISTÉRIO DA
AGRICULTURA E
PECUÁRIA

GOVERNO FEDERAL
BRASIL
UNIÃO E RECONSTRUÇÃO

Previsão de Chuva (06 a 13/02)

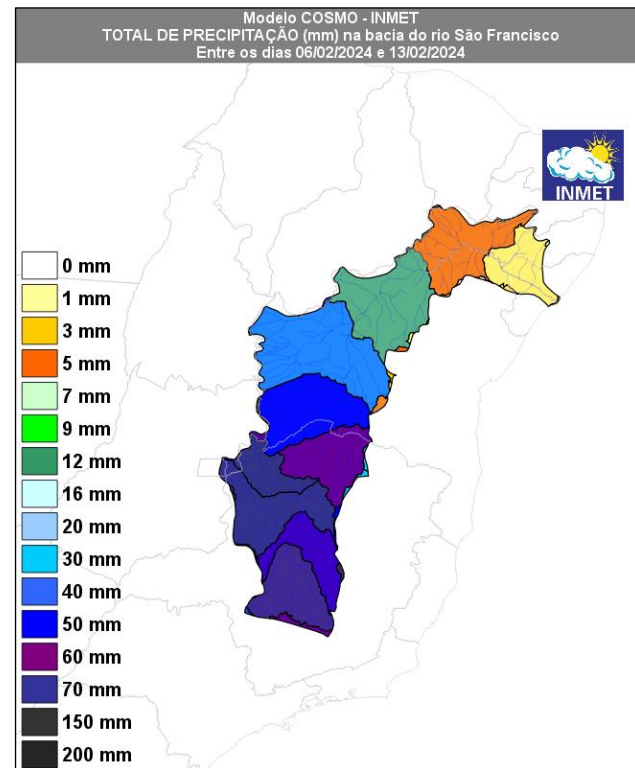
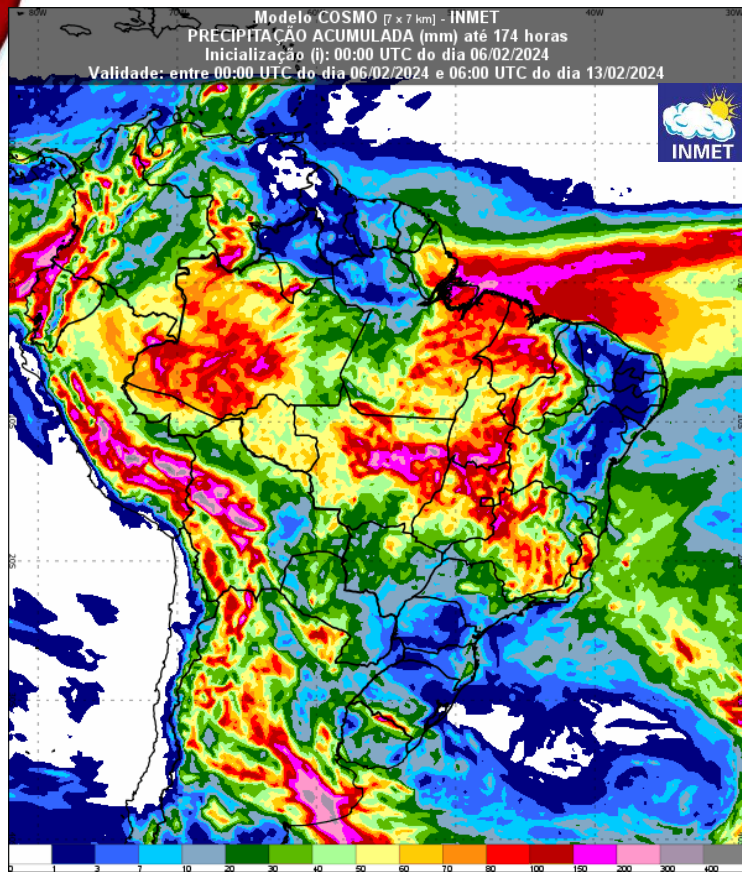
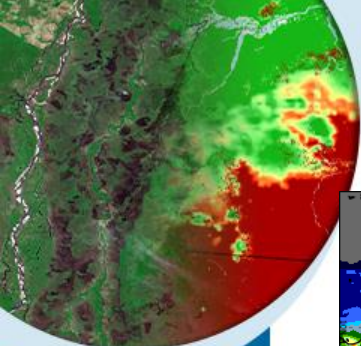

MINISTÉRIO DA
CIÊNCIA, TECNOLOGIA
E INOVAÇÃO

MINISTÉRIO DA
AGRICULTURA E
PECUÁRIA

GOVERNO FEDERAL
BRASIL
UNIÃO E RECONSTRUÇÃO

Previsão Médio Prazo



MINISTÉRIO DA
CIÊNCIA, TECNOLOGIA
E INOVAÇÃO

MINISTÉRIO DA
AGRICULTURA E
PECUÁRIA

GOVERNO FEDERAL
BRASIL
UNIÃO E RECONSTRUÇÃO

Previsão médio prazo

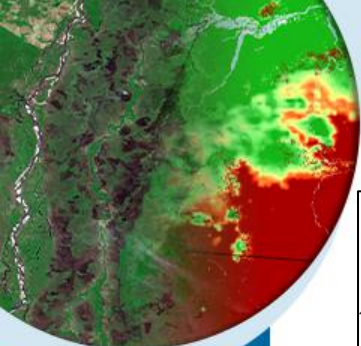

MINISTÉRIO DA
CIÊNCIA, TECNOLOGIA
E INOVAÇÃO

MINISTÉRIO DA
AGRICULTURA E
PECUÁRIA

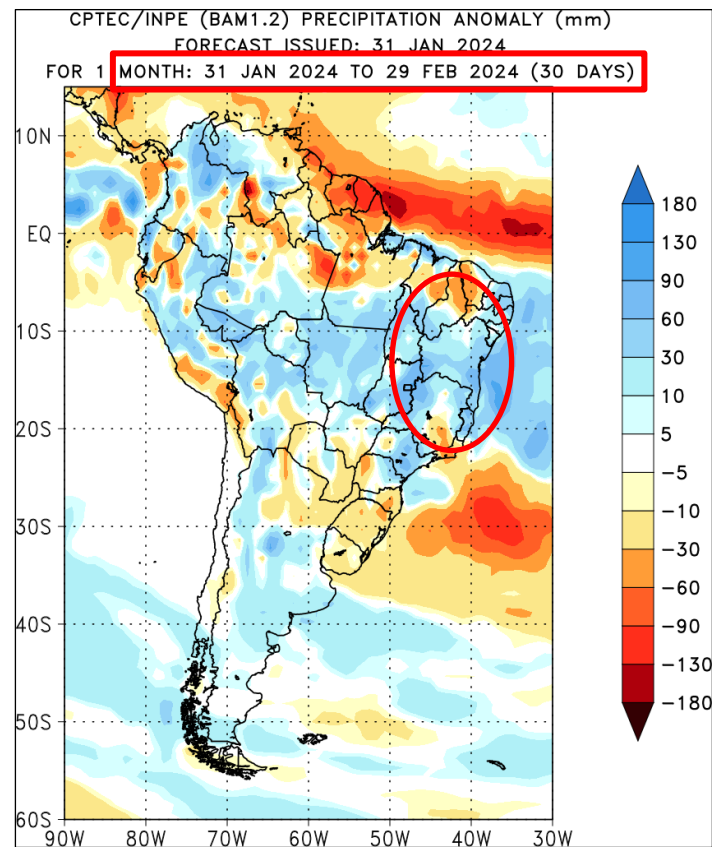
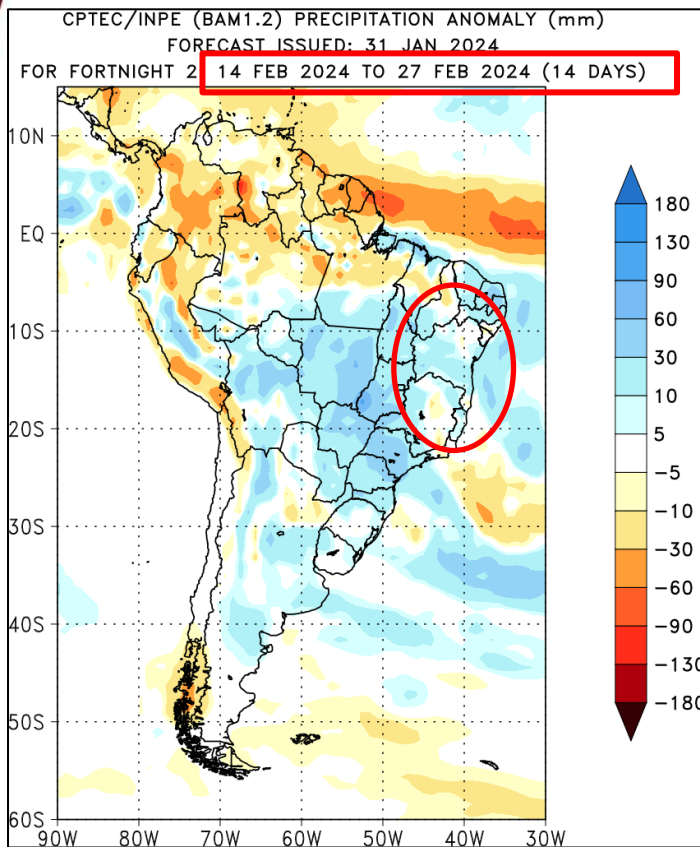

CONDIÇÕES OCEÂNICAS (Observadas)



MINISTÉRIO DA
CIÊNCIA, TECNOLOGIA
E INOVAÇÃO

MINISTÉRIO DA
AGRICULTURA E
PECUÁRIA

GOVERNO FEDERAL
BRASIL
UNIÃO E RECONSTRUÇÃO

MONITORAMENTO DA ANOMALIA DA TEMPERATURA DA SUPERFÍCIE DO MAR (TSM)

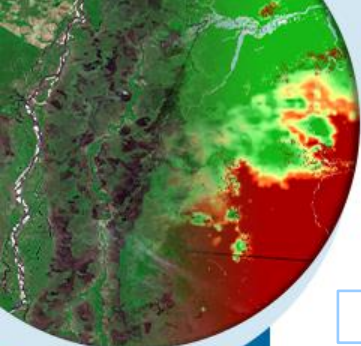

Anomalia mensal de TSM (°C)

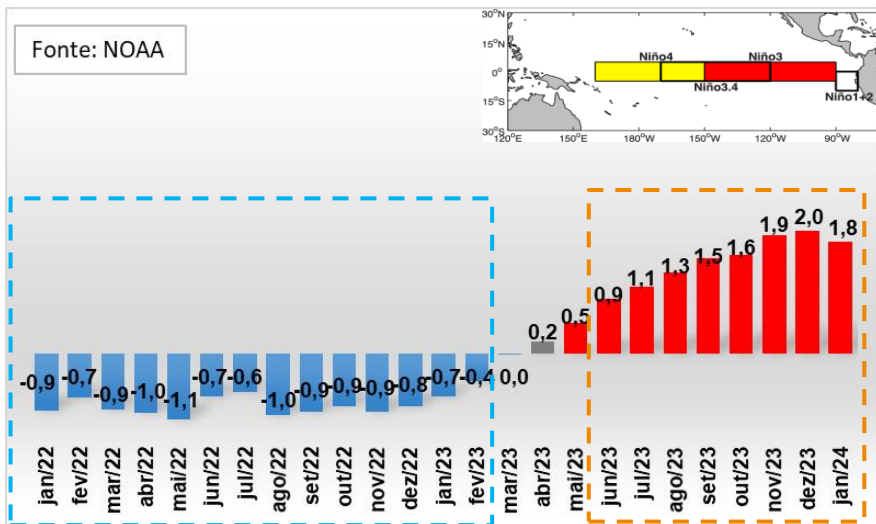

Anomalia diária de TSM (°C)

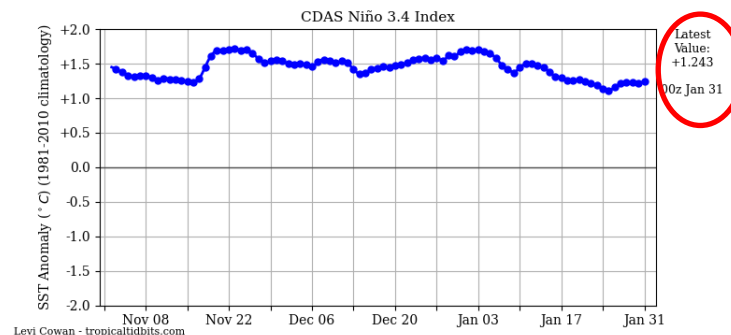

Fonte: <https://www.tropicaltidbits.com/analysis/ocean/nino34.png>



MINISTÉRIO DA
CIÊNCIA, TECNOLOGIA
E INOVAÇÃO

MINISTÉRIO DA
AGRICULTURA E
PECUÁRIA



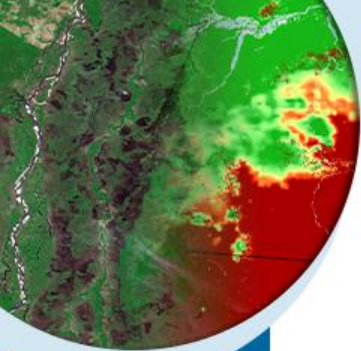

Anomalia da Temperatura da Superfície do Mar - 1-15/01/2024

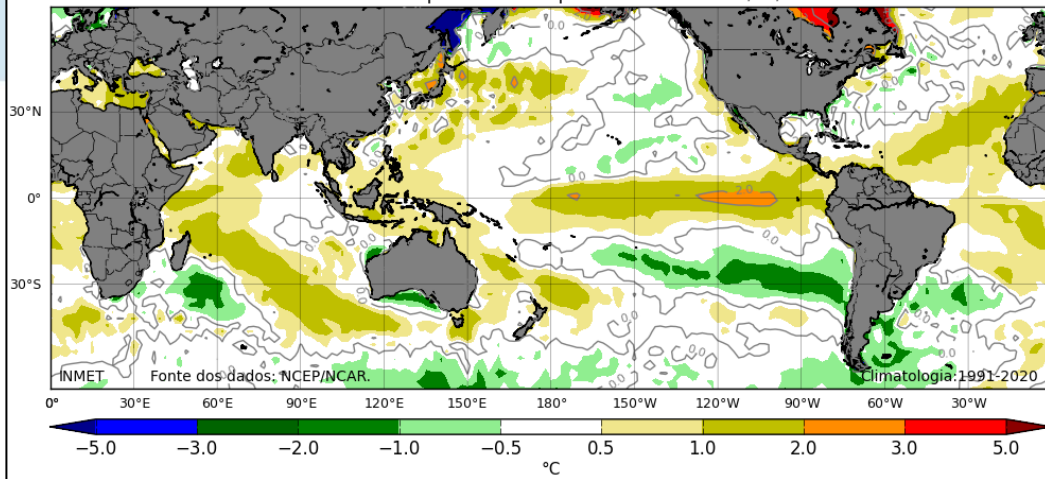

1ª quinzena de janeiro/2024

Anomalia da Temperatura da Superfície do Mar - 16-31/01/2024

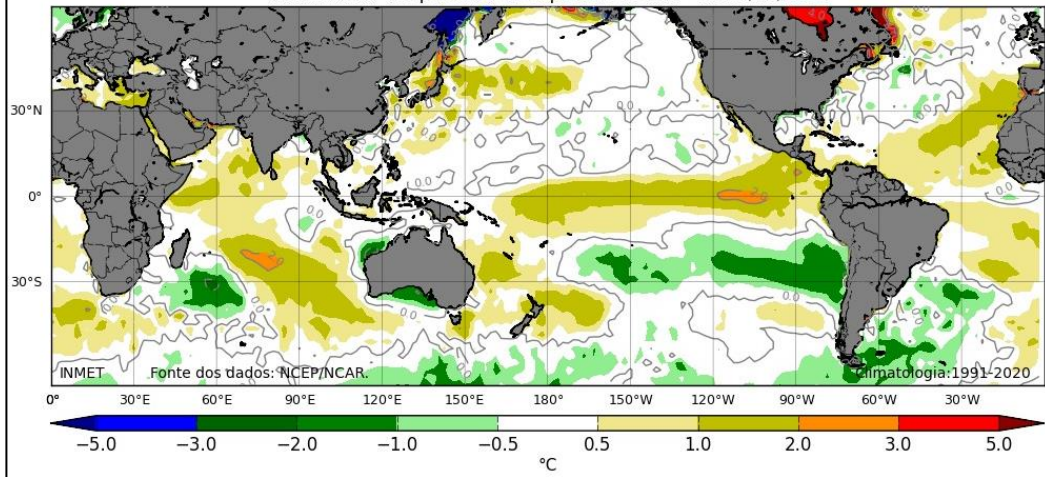

2ª quinzena de janeiro/2024



MINISTÉRIO DA
CIÊNCIA, TECNOLOGIA
E INOVAÇÃO

MINISTÉRIO DA
AGRICULTURA E
PECUÁRIA



Oceano Pacífico - Condição do El Niño

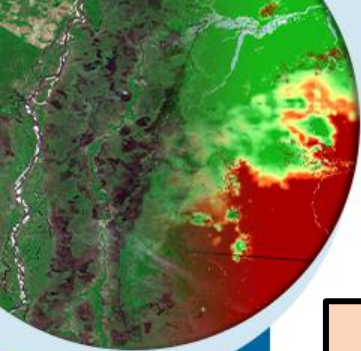

04/12/2023

Niño 1+2:	2,1°C
Niño 3:	2,0°C
Niño 4:	1,7°C
Niño 3.4:	2,0°C

05/01/2024

Niño 1+2:	1,0°C
Niño 3:	1,9°C
Niño 4:	1,5°C
Niño 3.4:	1,8°C



MINISTÉRIO DA
CIÊNCIA, TECNOLOGIA
E INOVAÇÃO

MINISTÉRIO DA
AGRICULTURA E
PECUÁRIA

GOVERNO FEDERAL
BRASIL
UNIÃO E RECONSTRUÇÃO

Intensidade do El Niño, varia de acordo com os valores de anomalia de TSM no Pacífico Central (Região de Niño 3.4):

- Fraco : +0,5 e +0,9°C;
- Moderado : +1,0 e +1,4°C;
- Forte : +1,5 e +1,9°C;
- Muito forte: > + 2,0°C.

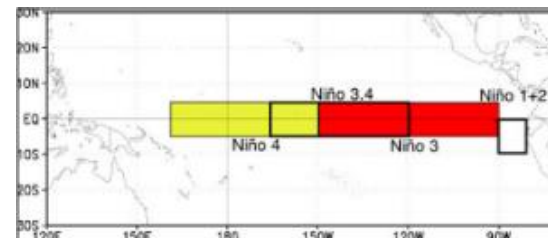

Condição do El Niño

Durante as últimas quatro semanas, mudanças negativas nas anomalias de TSM no oceano Pacífico equatorial.

Alteração de Anomalia de TSM (°C) – 31/01/2024 menos 03/01/2024

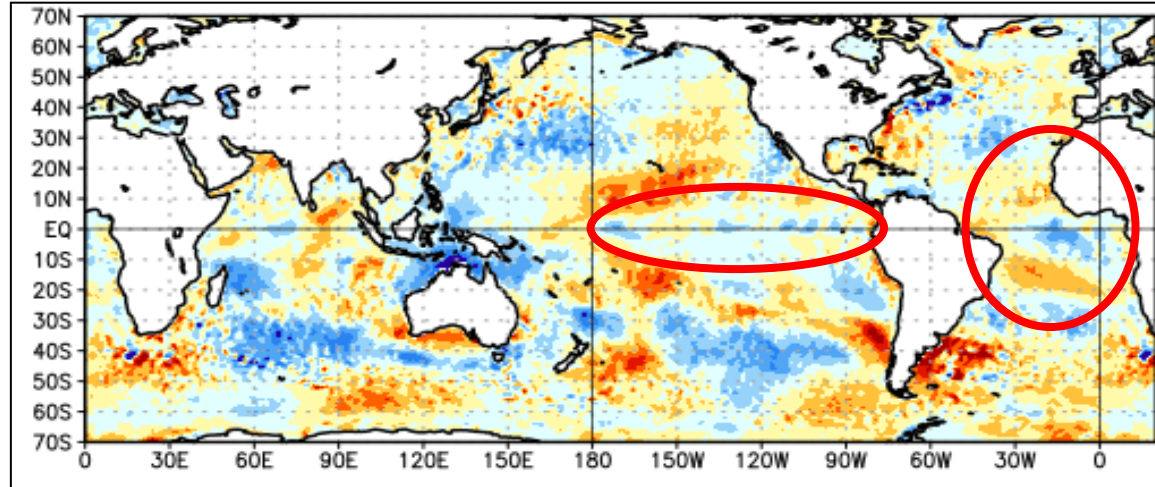

MINISTÉRIO DA
CIÊNCIA, TECNOLOGIA
E INOVAÇÃO

MINISTÉRIO DA
AGRICULTURA E
PECUÁRIA



CONDIÇÕES OCEÂNICAS (Previsão)



MINISTÉRIO DA
CIÊNCIA, TECNOLOGIA
E INOVAÇÃO

MINISTÉRIO DA
AGRICULTURA E
PECUÁRIA

GOVERNO FEDERAL
BRASIL
UNIÃO E RECONSTRUÇÃO

Previsões do fenômeno El Niño / Índice Niño 3.4 (Pacífico Equatorial Central)

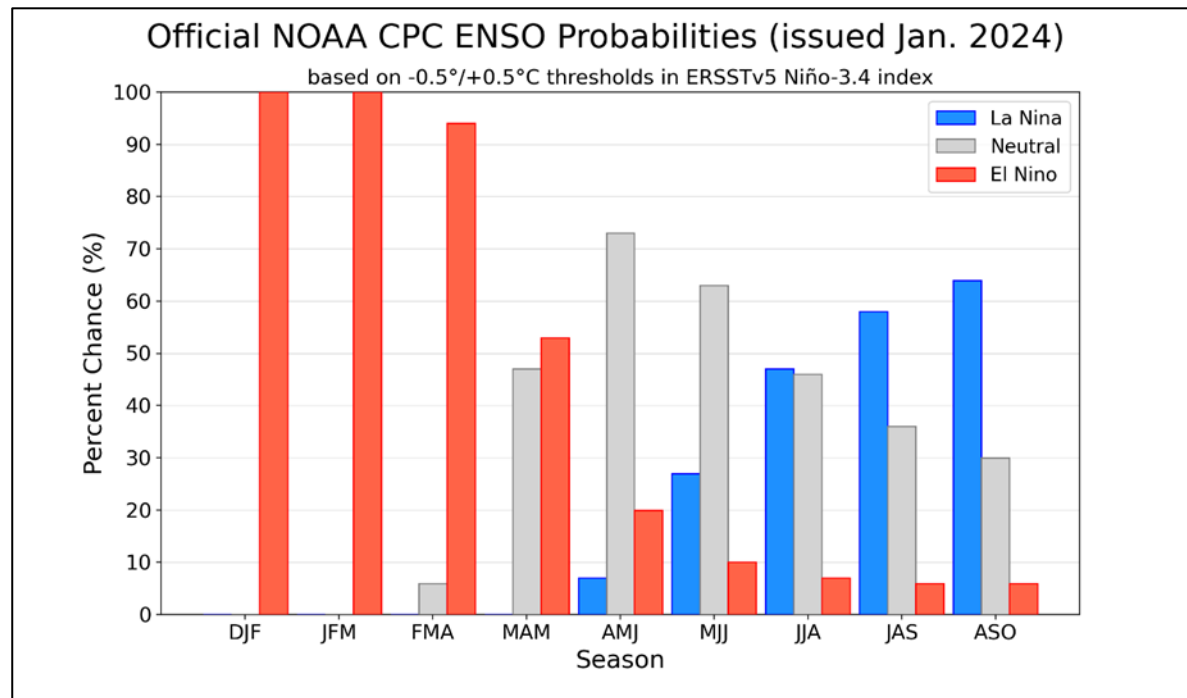
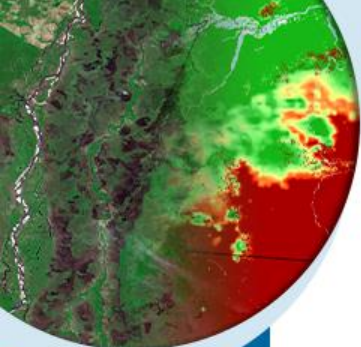

MINISTÉRIO DA
CIÊNCIA, TECNOLOGIA
E INOVAÇÃO

MINISTÉRIO DA
AGRICULTURA E
PECUÁRIA



Fonte: CPC/NOAA e IRI

Previsões do fenômeno El Niño

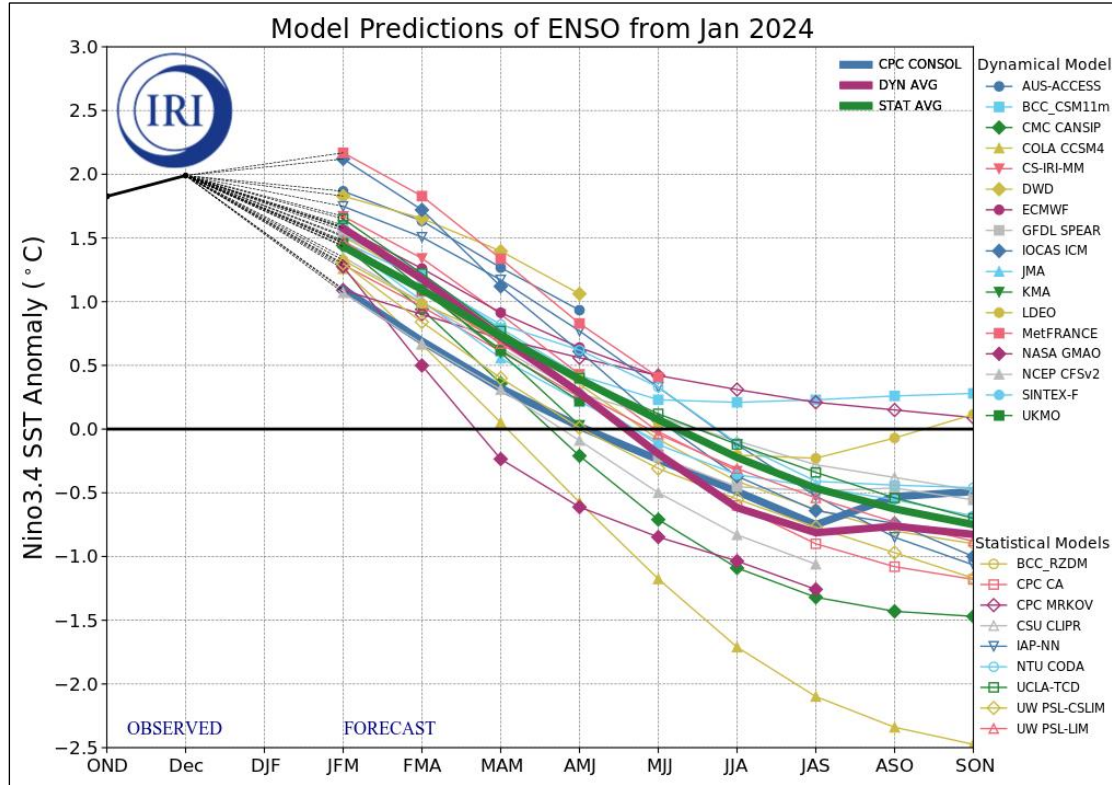
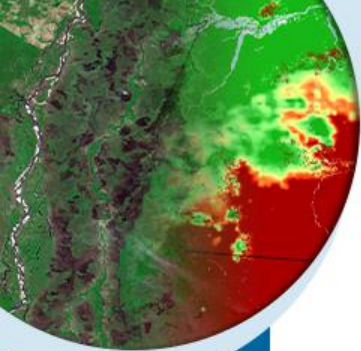

MINISTÉRIO DA
CIÊNCIA, TECNOLOGIA
E INOVAÇÃO

MINISTÉRIO DA
AGRICULTURA E
PECUÁRIA



Condições no Oceano Atlântico Tropical

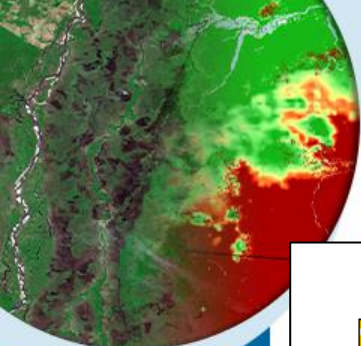

**Média Mensal da Anomalia de TSM
01/2024**

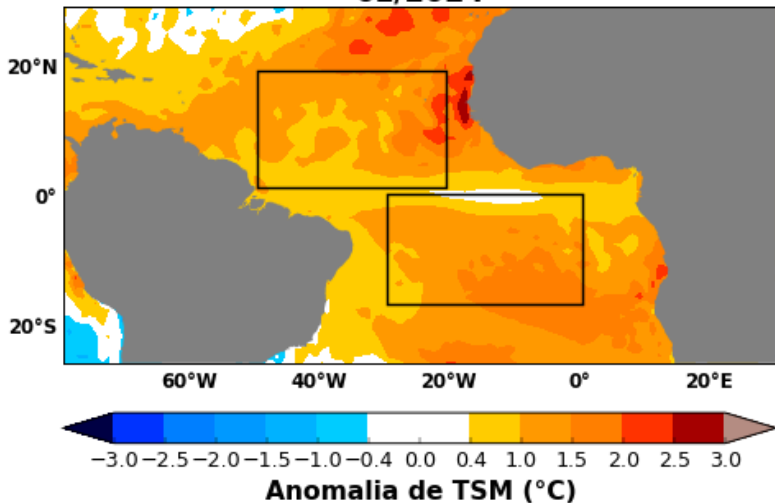

Referência: 1991-2020
Fonte: NOAA/OAR/ESRL PSD
Elaboração: FUNCEME

**Variação da Anomalia de TSM
01/2024 menos 12/2023**

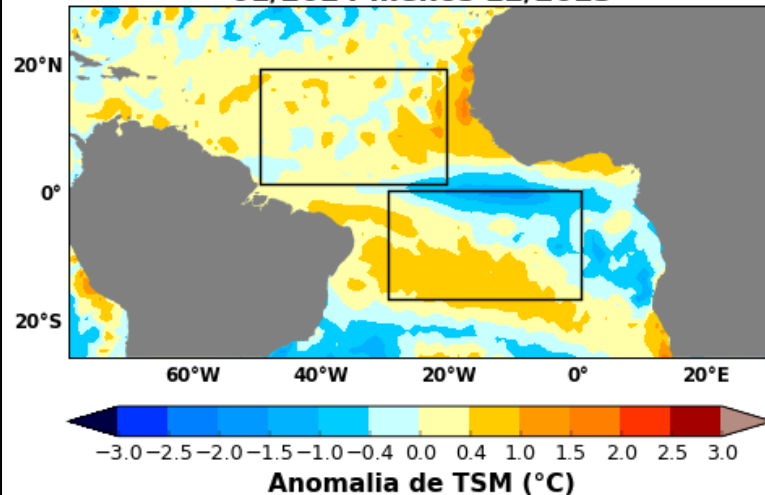

Referência: 1991-2020
Fonte: NOAA/OAR/ESRL PSD
Elaboração: FUNCEME

MINISTÉRIO DA
CIÊNCIA, TECNOLOGIA
E INOVAÇÃO

MINISTÉRIO DA
AGRICULTURA E
PECUÁRIA

GOVERNO FEDERAL
BRASIL
UNIÃO E RECONSTRUÇÃO

Condições no Oceano Atlântico Tropical

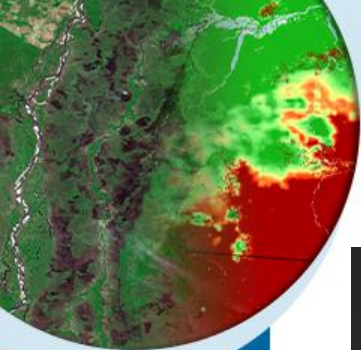

MINISTÉRIO DA
CIÊNCIA, TECNOLOGIA
E INOVAÇÃO

MINISTÉRIO DA
AGRICULTURA E
PECUÁRIA

GOVERNO FEDERAL
BRASIL
UNIÃO E RECONSTRUÇÃO

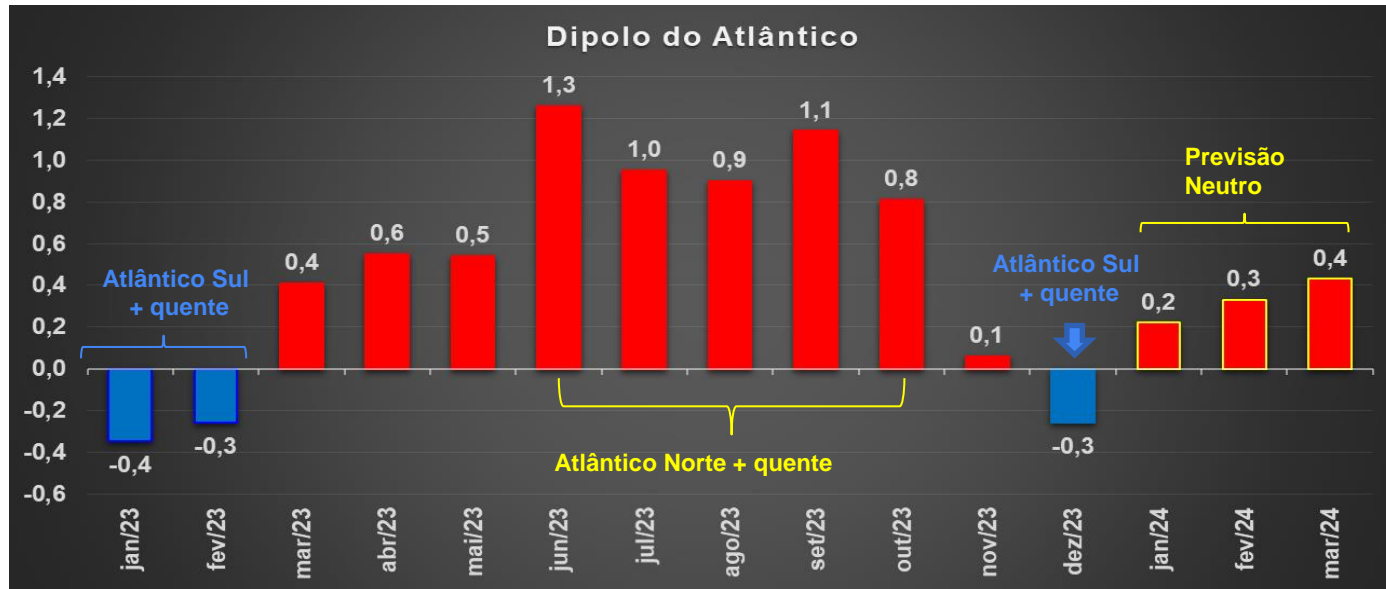

Fonte: Japan Meteorological Agency

Painel El Niño – N°5

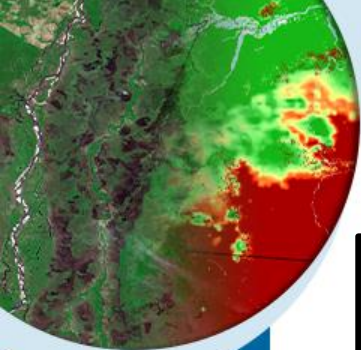

MINISTÉRIO DA
CIÊNCIA, TECNOLOGIA
E INOVAÇÃO

MINISTÉRIO DA
AGRICULTURA E
PECUÁRIA

GOVERNO FEDERAL
BRASIL
UNIÃO E RECONSTRUÇÃO



El Niño 2024: boletim de janeiro

A edição nº 5 divulgada nesta sexta-feira (2), mostra o enfraquecimento do fenômeno.



BOLETIM MENSAL No. 05

● 02 de Fevereiro de 2024

PAINEL EL NIÑO
2023-2024

<https://portal.inmet.gov.br/noticias/el-ni%C3%B1o-2024-boletim-de-janeiro>

Prognóstico Climático Fev-Mar-Abr/24



MINISTÉRIO DA
CIÊNCIA, TECNOLOGIA
E INOVAÇÃO

MINISTÉRIO DA
AGRICULTURA E
PECUÁRIA

GOVERNO FEDERAL
BRASIL
UNIÃO E RECONSTRUÇÃO

CLIMATOLOGIA – FEV-MAR-ABR

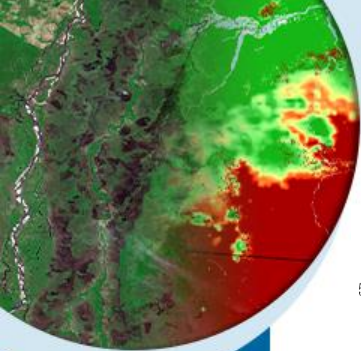

NORMAL CLIMATOLÓGICA DA PRECIPITAÇÃO
TRIMESTRE FEVEREIRO-MARÇO-ABRIL
PERÍODO DE REFERÊNCIA : 1981-2010

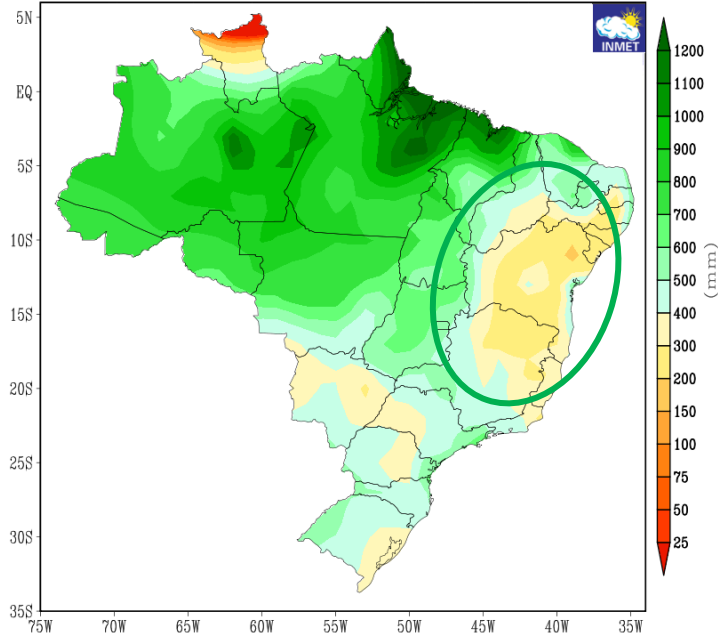

NORMAL CLIMATOLÓGICA DA TEMPERATURA MÉDIA
TRIMESTRE FEVEREIRO-MARÇO-ABRIL
PERÍODO DE REFERÊNCIA : 1981-2010

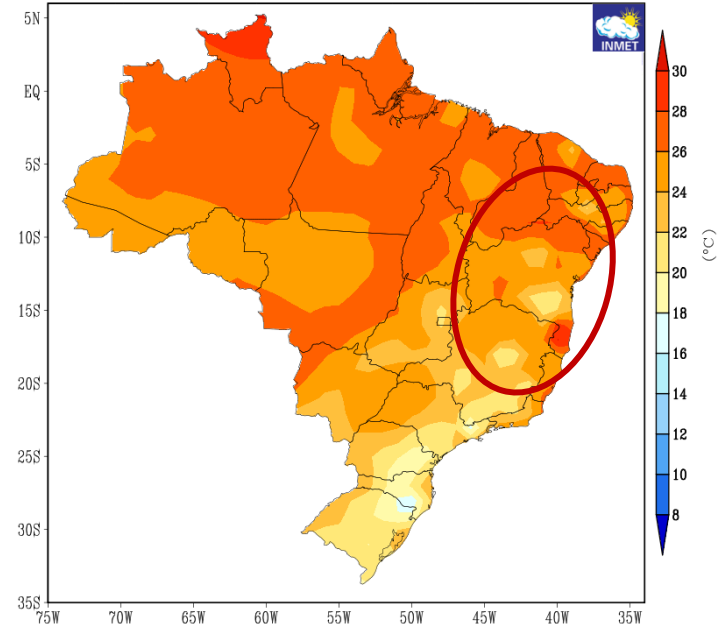

MINISTÉRIO DA
CIÊNCIA, TECNOLOGIA
E INOVAÇÃO

MINISTÉRIO DA
AGRICULTURA E
PECUÁRIA



PROGNÓSTICO CLIMÁTICO FEV-MAR-ABR/2024

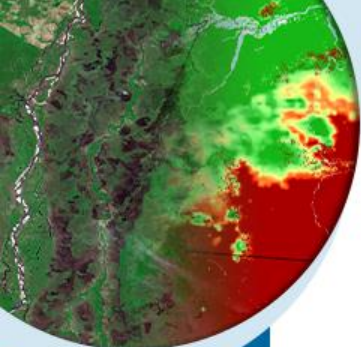

Previsão de Anomalia de Precipitação FMA/2024
média [CPTEC1.2+INMET+FUNCEME]

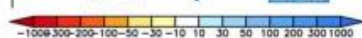
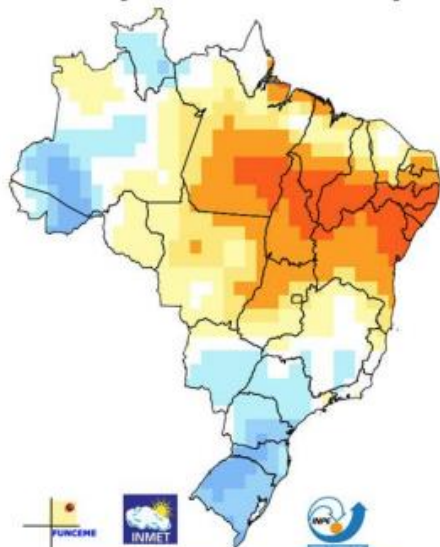

Previsão de Anomalia de Temperatura FMA/2024
média [CPTEC1.2+INMET+FUNCEME]

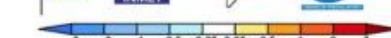

MINISTÉRIO DA
CIÊNCIA, TECNOLOGIA
E INOVAÇÃO

MINISTÉRIO DA
AGRICULTURA E
PECUÁRIA



Fonte: INMET/INPE/FUNCEME.

PROGNÓSTICO CLIMÁTICO FEV-MAR-ABR/2024

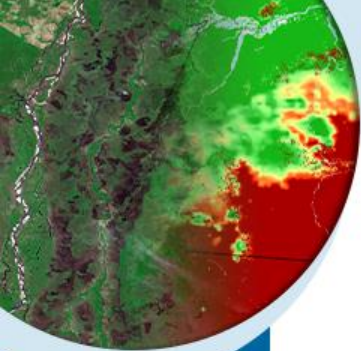

Probabilistic Multi-Model Ensemble Forecast

Beijing,CMCC,CPTEC,ECMWF,Exeter,Melbourne,Montreal,Moscow,Offenbach,Seoul,Tokyo,Toulouse,Washington

Precipitation : FMA2024

(issued on Jan2024)

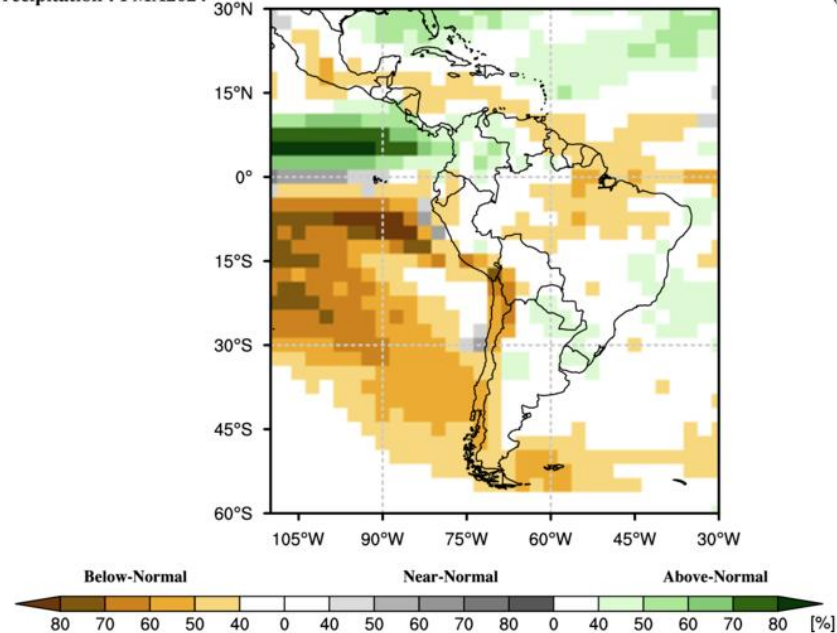

MINISTÉRIO DA
CIÊNCIA, TECNOLOGIA
E INOVAÇÃO

MINISTÉRIO DA
AGRICULTURA E
PECUÁRIA

GOVERNO FEDERAL
BRASIL
UNIÃO E RECONSTRUÇÃO

PREVISÃO – BALANÇO HÍDRICO (Fevereiro/2024)

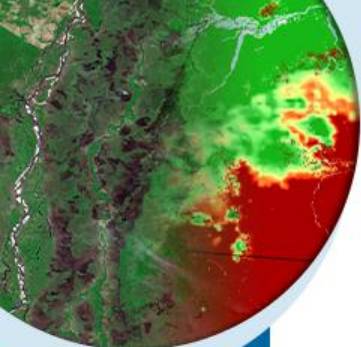

MAPA DE ARMAZENAMENTO (%)
PERÍODO (1961 - 2024) REALIZAÇÃO: JANEIRO/2023
VALIDO PARA FEVEREIRO/2024

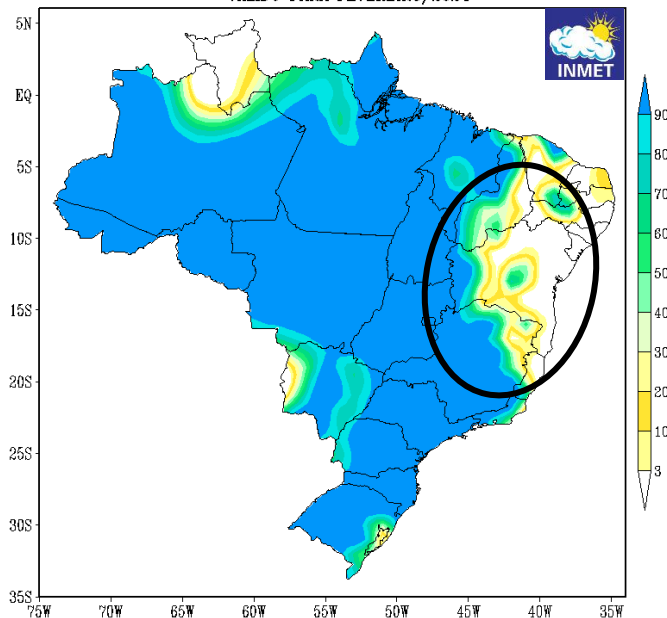

MINISTÉRIO DA
CIÊNCIA, TECNOLOGIA
E INOVAÇÃO

MINISTÉRIO DA
AGRICULTURA E
PECUÁRIA

GOVERNO FEDERAL
BRASIL
UNIÃO E RECONSTRUÇÃO

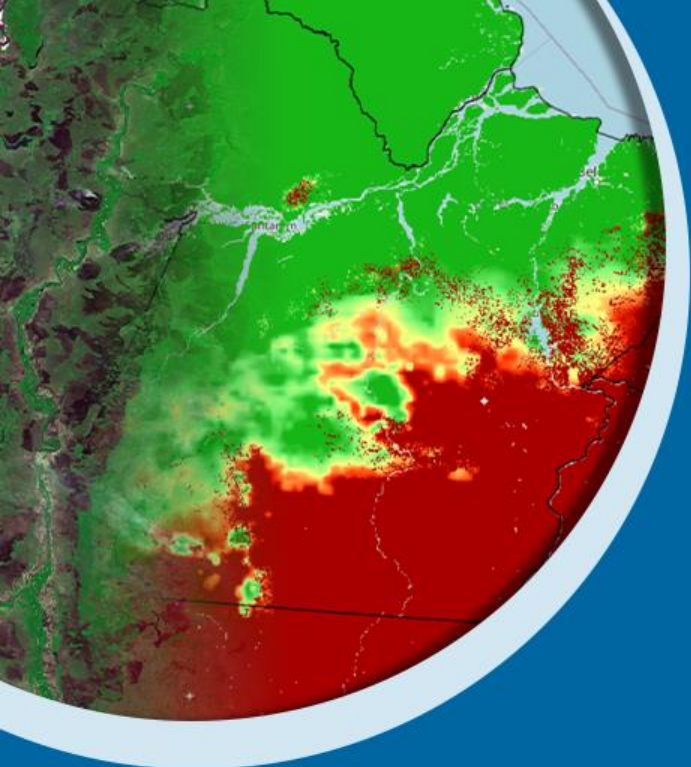

Obrigada pela atenção!

marcia.seabra@inmet.gov.br



 @inmet.official

 INMET

 @inmet_

portal.inmet.gov.br

MINISTÉRIO DA
CIÊNCIA, TECNOLOGIA
E INOVAÇÃO

MINISTÉRIO DA
AGRICULTURA E
PECUÁRIA

GOVERNO FEDERAL
BRASIL
UNIÃO E RECONSTRUÇÃO