

3ª reunião em 2026 da Sala de Acompanhamento Bacia do Rio Tocantins

Condições Observadas Prognóstico Climático ABR.MAI.JUN/2026

Ma. Elizabete Alves Ferreira
Meteorologista do INMET



MINISTÉRIO DA
CIÊNCIA, TECNOLOGIA
E INOVAÇÃO

MINISTÉRIO DA
AGRICULTURA E
PECUÁRIA

GOVERNO FEDERAL
BRASIL
UNIÃO E RECONSTRUÇÃO

Goiânia, 25 de março de 2026

Condições Observadas



MINISTÉRIO DA
CIÊNCIA, TECNOLOGIA
E INOVAÇÃO

MINISTÉRIO DA
AGRICULTURA E
PECUÁRIA

GOVERNO FEDERAL
BRASIL
UNIÃO E RECONSTRUÇÃO

Monitoramento de chuva 90 dias

Acumulado de 90 dias
(24/03/26 a 23/12/25)

Instituto Nacional de Meteorologia - INMET
Precipitação Acumulada nos últimos 90 dias
Mapa do dia 24/03/2026

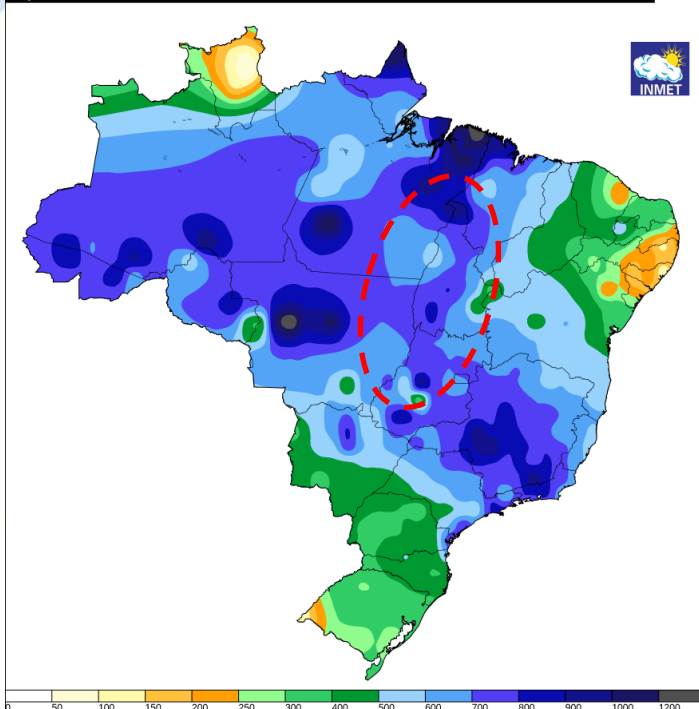

Instituto Nacional de Meteorologia - INMET
Precipitação Acumulada nos últimos 90 dias
Mapa do dia 24/03/2026

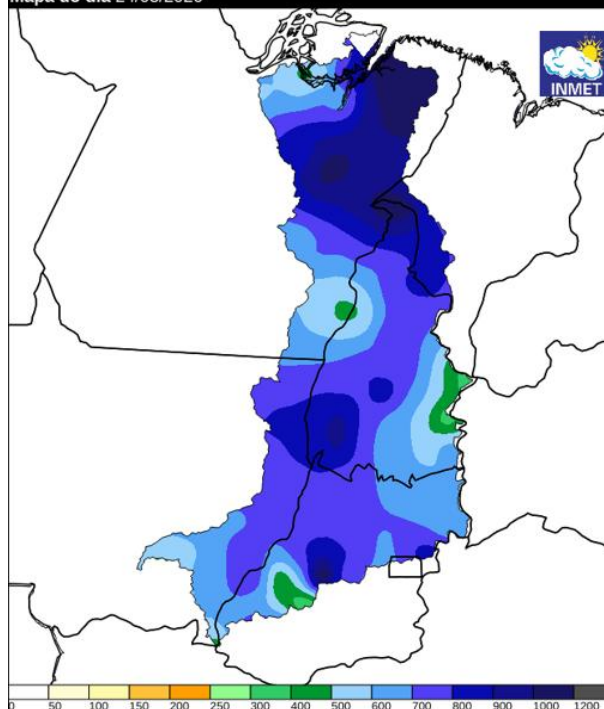

MINISTÉRIO DA
CIÊNCIA, TECNOLOGIA
E INOVAÇÃO

MINISTÉRIO DA
AGRICULTURA E
PECUÁRIA

GOVERNO FEDERAL
BRASIL
UNIÃO E RECONSTRUÇÃO

Monitoramento de chuva 30 dias

Acumulado de 30 dias
(24/03/26 a 23/02/2026)

Instituto Nacional de Meteorologia - INMET
Precipitação Acumulada nos últimos 30 dias
Mapa do dia 24/03/2026

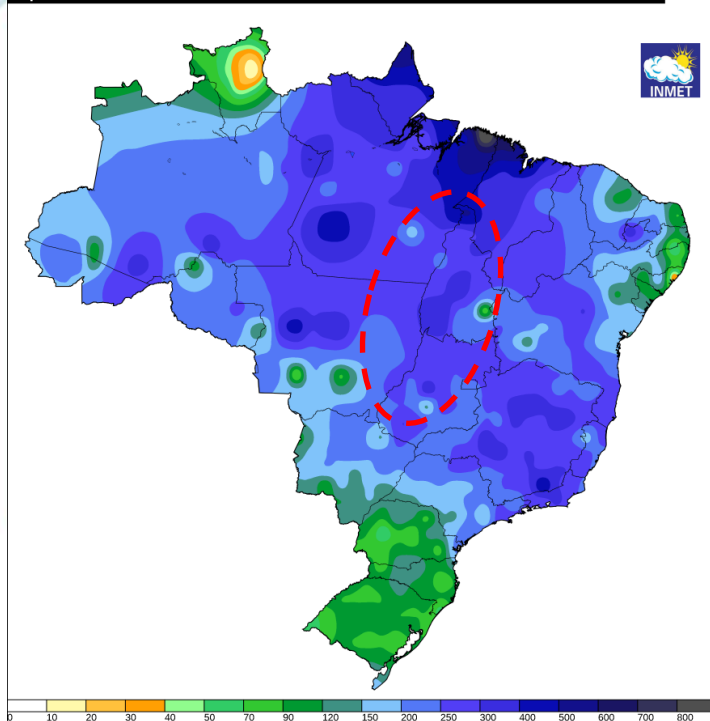

Instituto Nacional de Meteorologia - INMET
Precipitação Acumulada nos últimos 30 dias
Mapa do dia 24/03/2026

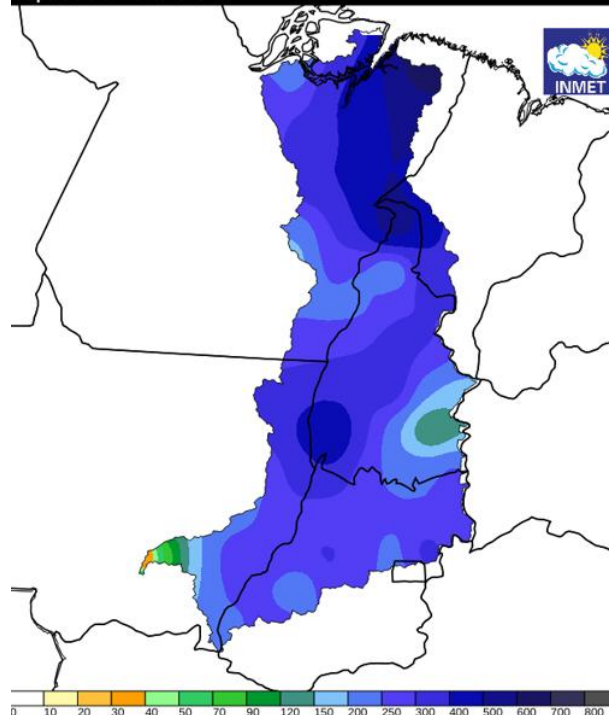

MINISTÉRIO DA
CIÊNCIA, TECNOLOGIA
E INOVAÇÃO

MINISTÉRIO DA
AGRICULTURA E
PECUÁRIA

GOVERNO FEDERAL
BRASIL
UNIÃO E RECONSTRUÇÃO

IMAGEM DE SATÉLITE

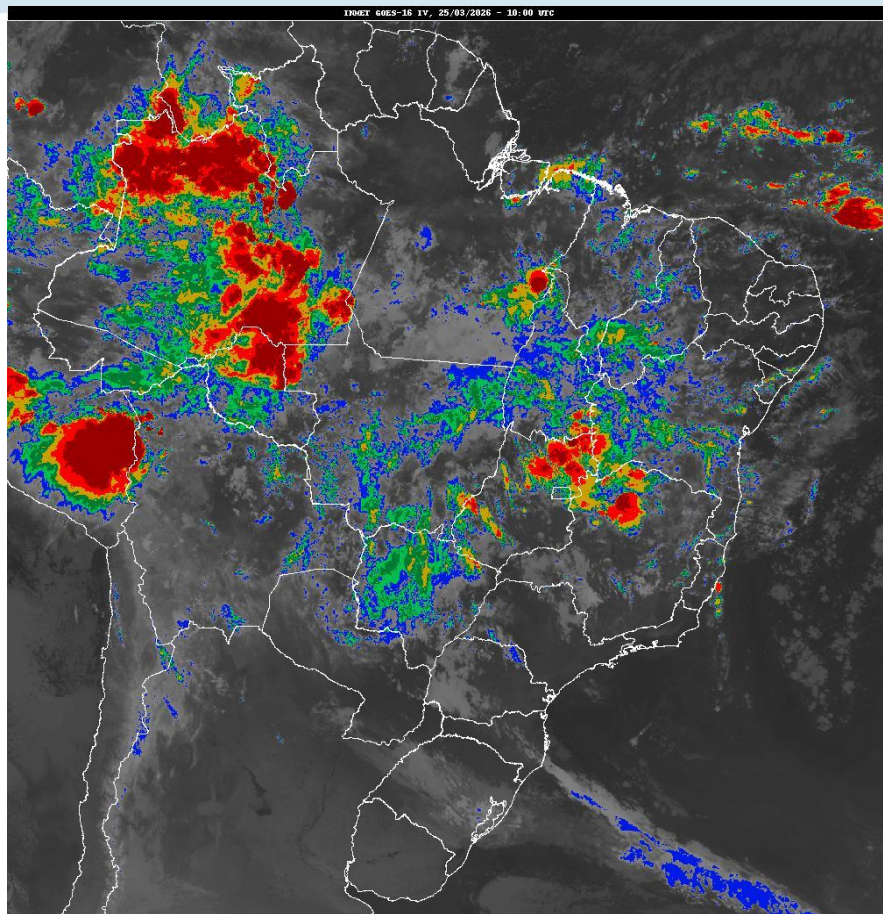
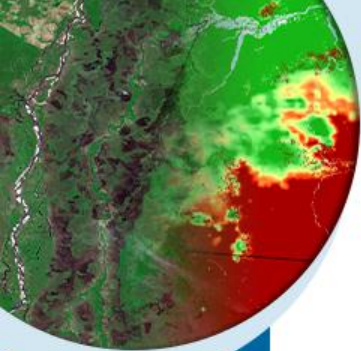

MINISTÉRIO DA
CIÊNCIA, TECNOLOGIA
E INOVAÇÃO

MINISTÉRIO DA
AGRICULTURA E
PECUÁRIA

GOVERNO FEDERAL
BRASIL
UNIÃO E RECONSTRUÇÃO

Previsão do Tempo Curto Prazo

Previsão do Tempo Médio Prazo



MINISTÉRIO DA
CIÊNCIA, TECNOLOGIA
E INOVAÇÃO

MINISTÉRIO DA
AGRICULTURA E
PECUÁRIA

GOVERNO FEDERAL
BRASIL
UNIÃO E RECONSTRUÇÃO

COSMO – 7 DIAS

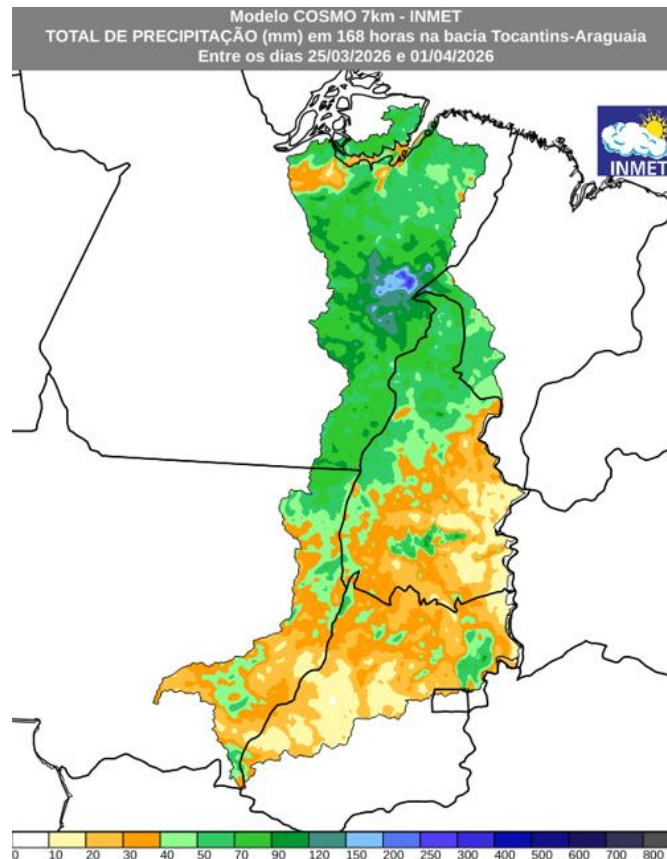
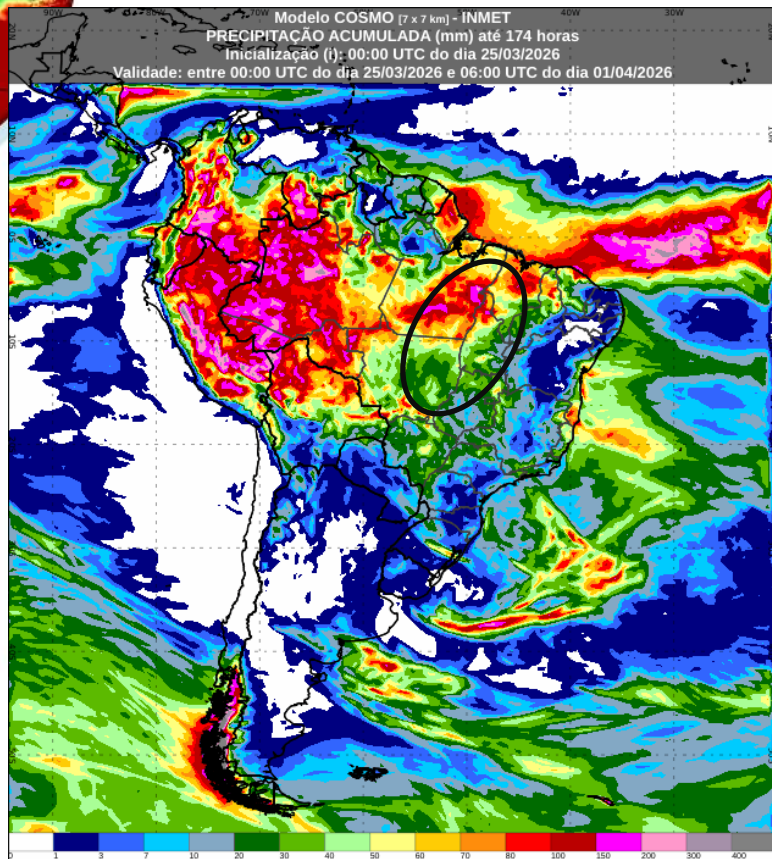
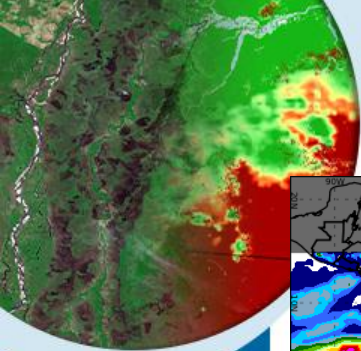

MINISTÉRIO DA
CIÊNCIA, TECNOLOGIA
E INOVAÇÃO

MINISTÉRIO DA
AGRICULTURA E
PECUÁRIA



GFS – 15 DIAS

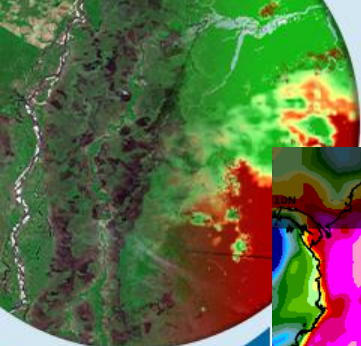

Modelo GFS (13 x 13 km) - NCEP
PRECIPITAÇÃO ACUMULADA (mm) em 384 horas
Inicialização (i): 00:00 UTC do dia 25/03/2026
Validade: 00:00 UTC do dia 10/04/2026 (i + 384 horas)

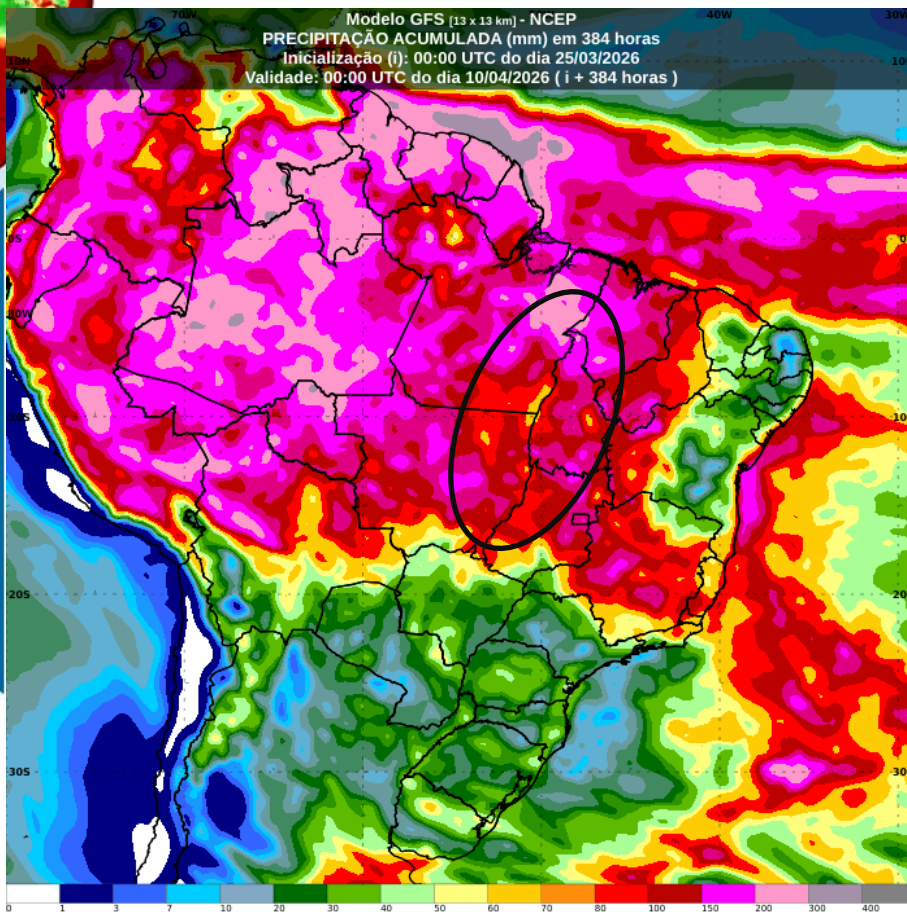

25/03 a 10/04/26

Modelo GFS - INMET
TOTAL DE PRECIPITAÇÃO (mm) em 384 horas na bacia do rio São Francisco
Entre os dias 25/03/2026 e 10/04/2026

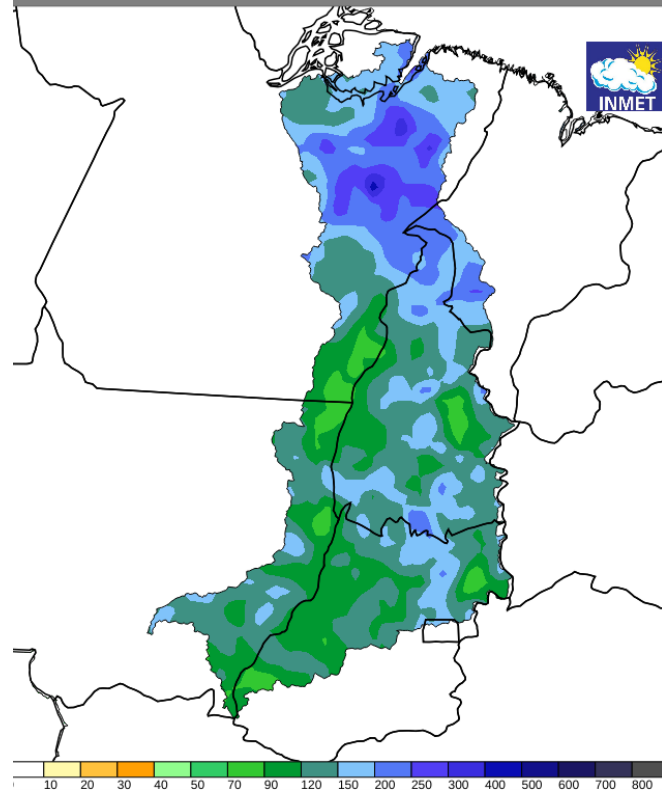

MINISTÉRIO DA
CIÊNCIA, TECNOLOGIA
E INOVAÇÃO

MINISTÉRIO DA
AGRICULTURA E
PECUÁRIA

GOVERNO FEDERAL
BRASIL
UNIÃO E RECONSTRUÇÃO

PREVISÃO SUBSAZONAL

Modelo CPTEC/INPE

1ª semana – 22/03 – 28/03/26

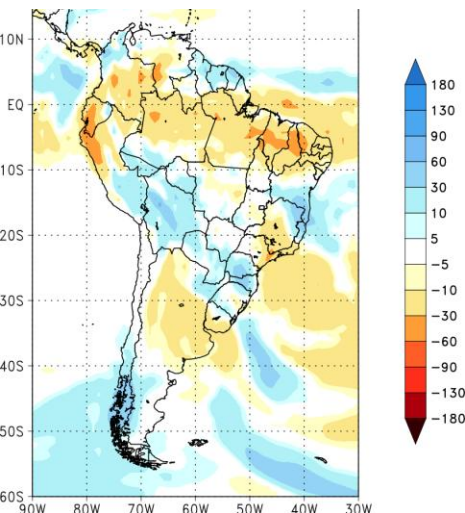

2ª semana – 29/03 – 04/04/26

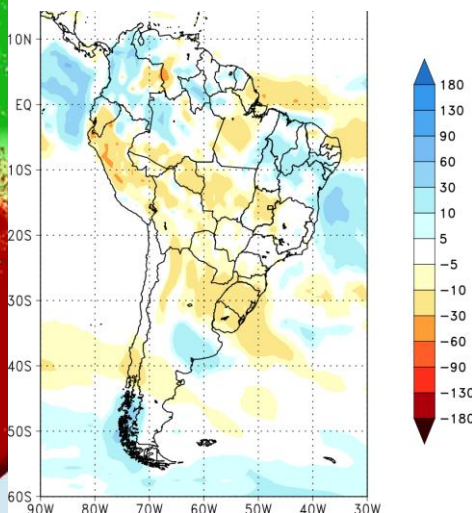

3ª semana – 05/04 – 11/04/26

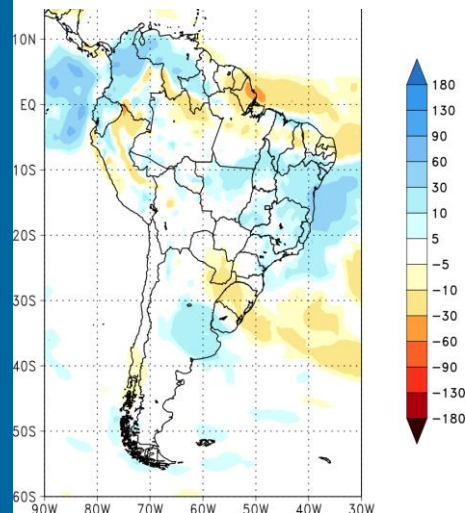

4ª semana – 05/04 – 11/04/26

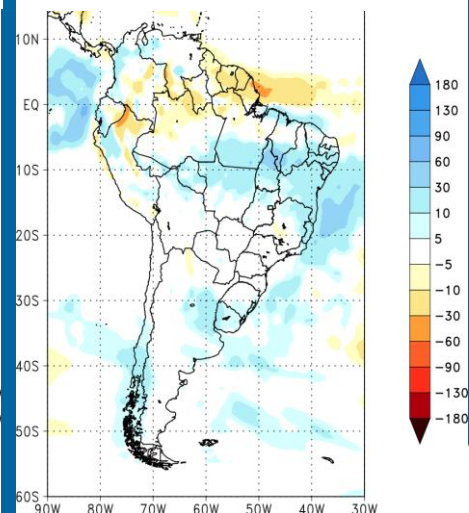

1ª semana – 23/03 – 30/03/26

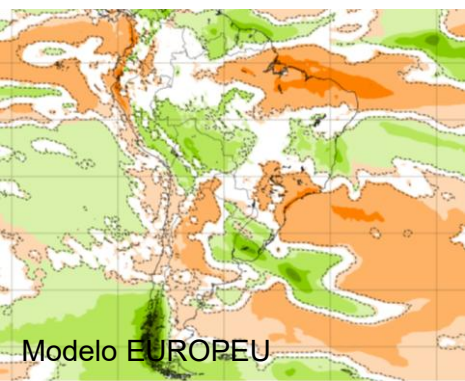

2ª semana – 30/03 – 06/04/26

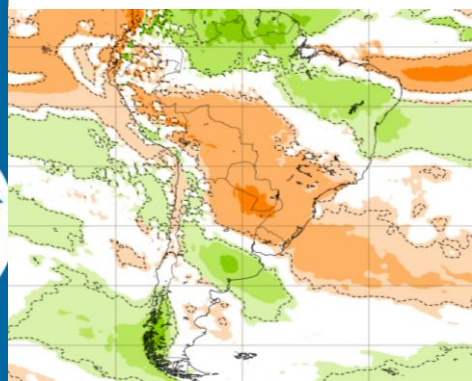

3ª semana – 06/04 – 13/04/26

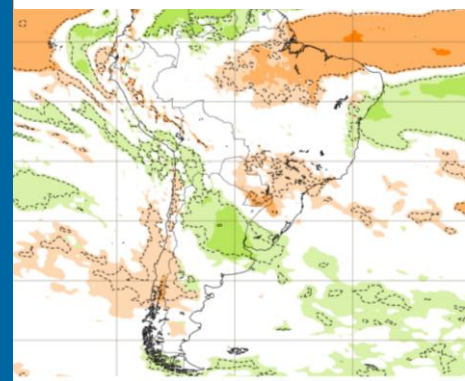

4ª semana – 06/04 – 13/04/26

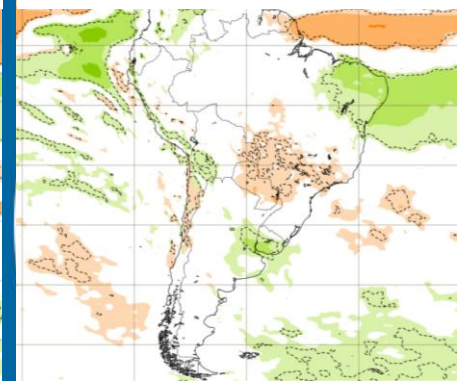

Modelo EUROPEU

CONDIÇÕES OCEÂNICAS

Observadas e previstas



MINISTÉRIO DA
CIÊNCIA, TECNOLOGIA
E INOVAÇÃO

MINISTÉRIO DA
AGRICULTURA E
PECUÁRIA

GOVERNO FEDERAL
BRASIL
UNIÃO E RECONSTRUÇÃO

Oceano Pacífico - Condição do ENOS

Average SST Anomalies
22 FEB 2026 – 21 MAR 2026

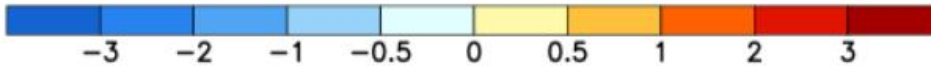
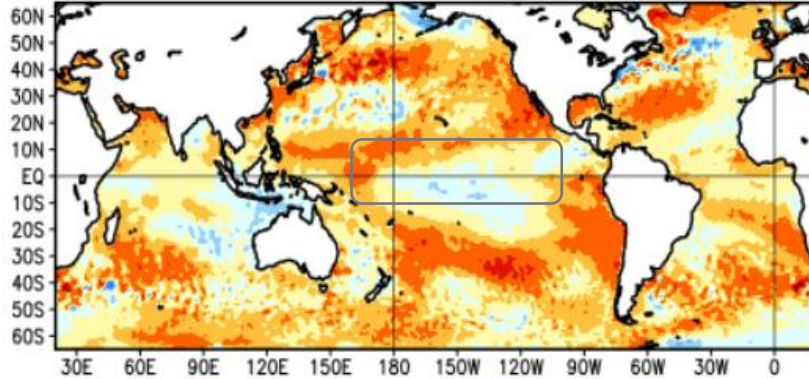

<https://www.cpc.ncep.noaa.gov>

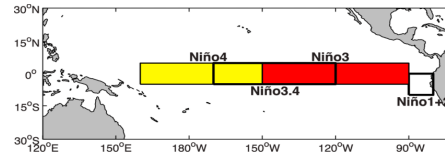

MINISTÉRIO DA
CIÊNCIA, TECNOLOGIA
E INOVAÇÃO

MINISTÉRIO DA
AGRICULTURA E
PECUÁRIA

GOVERNO FEDERAL
BRASIL
UNIÃO E RECONSTRUÇÃO

La Niña - Fim

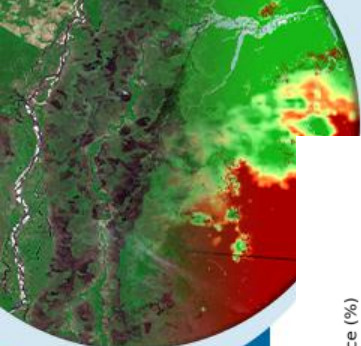

MINISTÉRIO DA
CIÊNCIA, TECNOLOGIA
E INOVAÇÃO

MINISTÉRIO DA
AGRICULTURA E
PECUÁRIA



Official NOAA CPC ENSO Probabilities (issued March 2026)

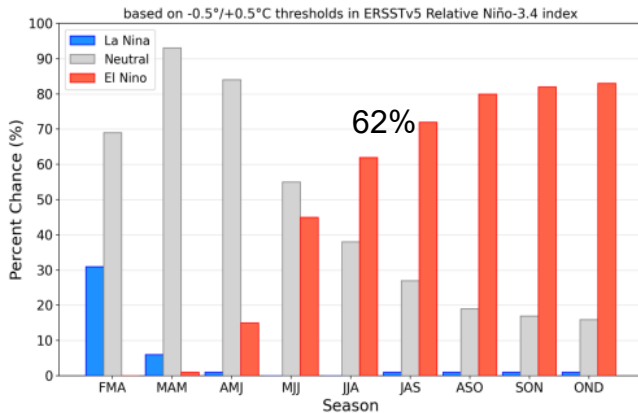

Official NOAA CPC ENSO Probabilities (issued February 2026)

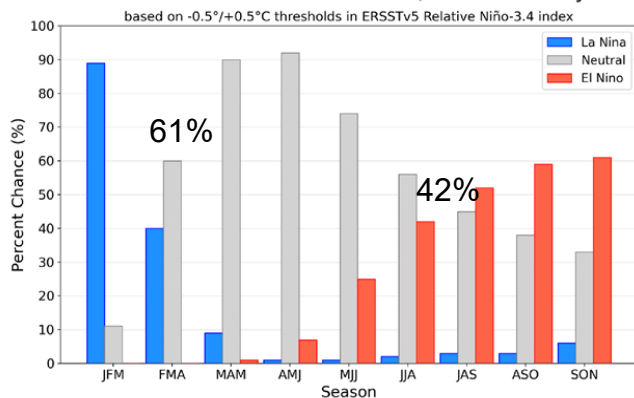

- Fim da La Niña - fraca
- Transição para NEUTRO no trimestre de AMJ/26.
- Observação do El Niño

Prognóstico Climático

ABR.MAI.JUN/2026



MINISTÉRIO DA
CIÊNCIA, TECNOLOGIA
E INOVAÇÃO

MINISTÉRIO DA
AGRICULTURA E
PECUÁRIA

GOVERNO FEDERAL
BRASIL
UNIÃO E RECONSTRUÇÃO

Previsão Trimestre ABR.MAI.JUN/2026 - Precipitação

- Normal climatológica: 100 a 300 mm;
- Previsão Estimada na bacia acima/dentro da média climatológica;

MERGE - Climatologia Trimestral
Abr-Mai-Jun

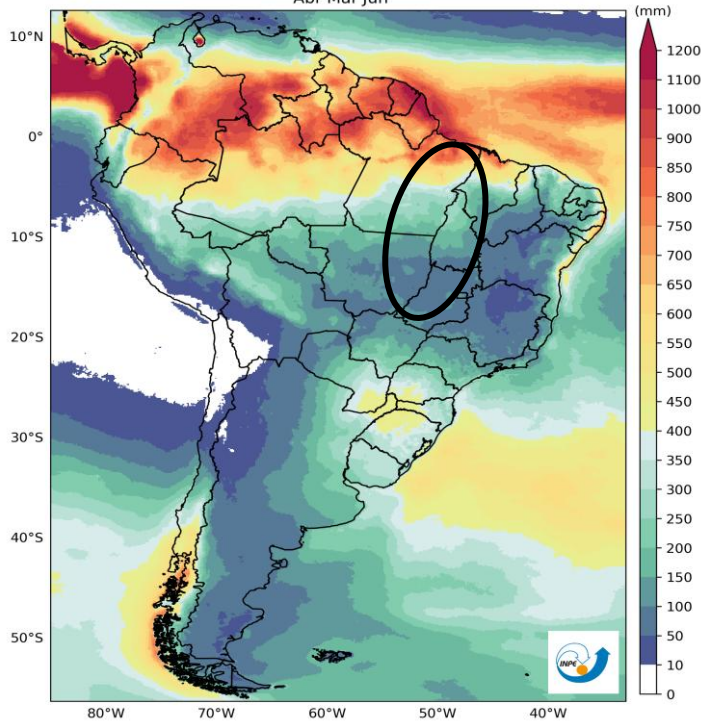

PREVISÃO DE ANOMALIAS DE PRECIPITAÇÃO (mm)
ATUALIZAÇÃO - MARÇO/2026
VÁLIDO PARA ABRIL-MAIO-JUNHO/2026

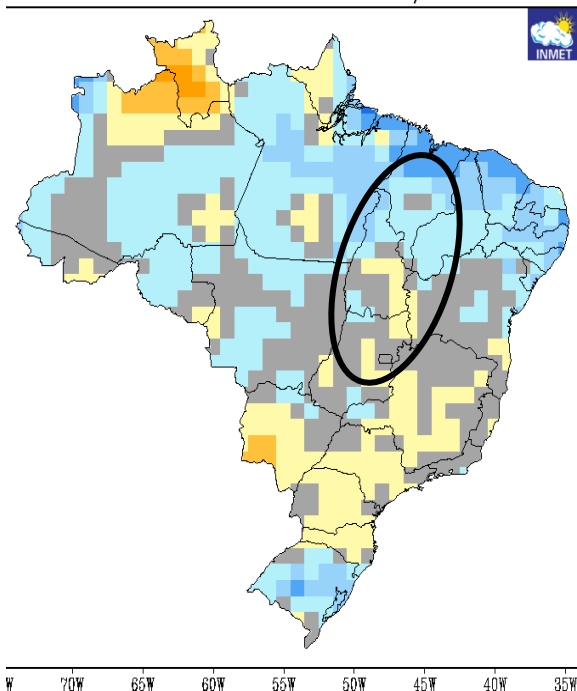

PREVISÃO PROBABILÍSTICA EM TERCIS - PRECIPITAÇÃO
ATUALIZAÇÃO - MARÇO/2026
VÁLIDO PARA ABRIL-MAIO-JUNHO/2026

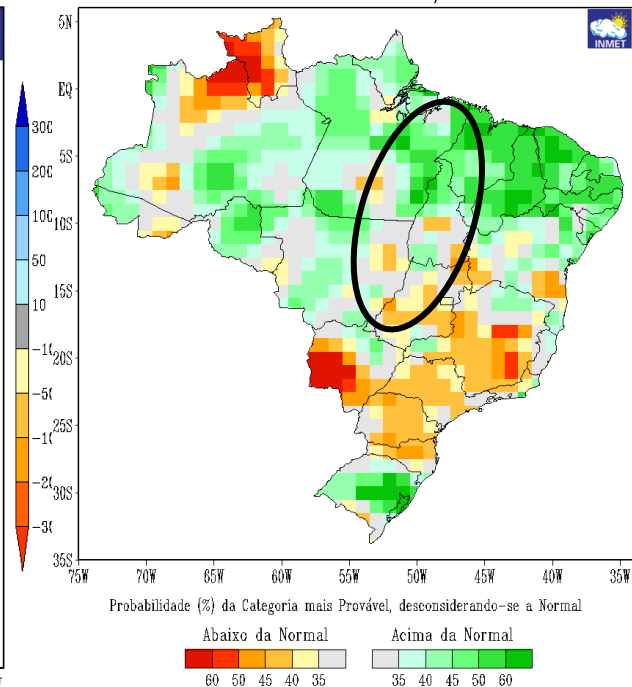

Anomalia de Precipitação - mensal

PREVISÃO DE ANOMALIAS DE PRECIPITAÇÃO (mm)
ATUALIZAÇÃO - MARÇO/2026
VALIDO PARA ABRIL/2026

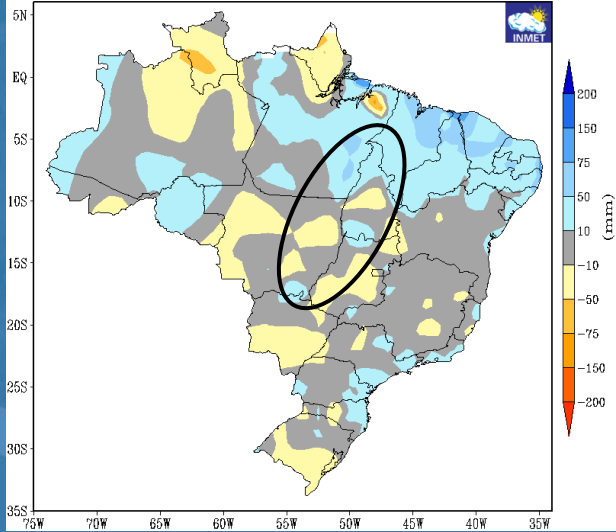

PREVISÃO DE ANOMALIAS DE PRECIPITAÇÃO (mm)
ATUALIZAÇÃO - MARÇO/2026
VALIDO PARA MAIO/2026

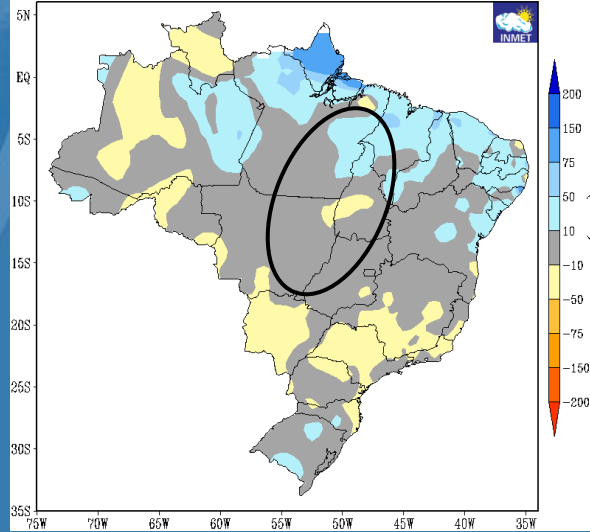

PREVISÃO DE ANOMALIAS DE PRECIPITAÇÃO (mm)
ATUALIZAÇÃO - MARÇO/2026
VALIDO PARA JUNHO/2026

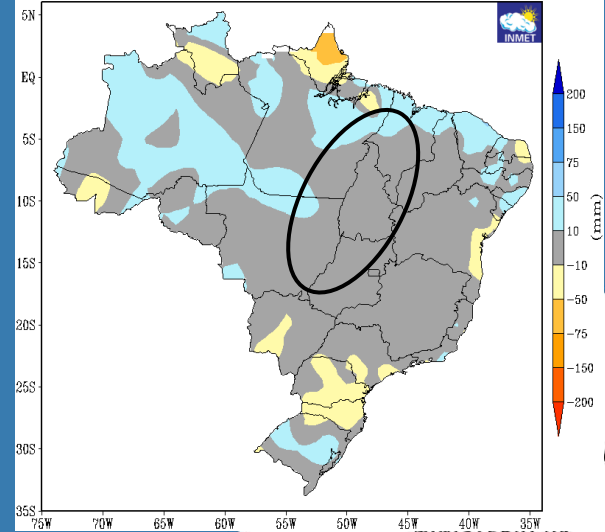

MINISTÉRIO DA
AGRICULTURA E
PECUÁRIA



Previsão Trimestre ABR.MAI.JUN/2026 - Temperatura

PREVISÃO DE ANOMALIAS DE TEMPERATURA (°C)
ATUALIZAÇÃO - MARÇO/2026
VÁLIDO PARA ABRIL-MAIO-JUNHO/2026

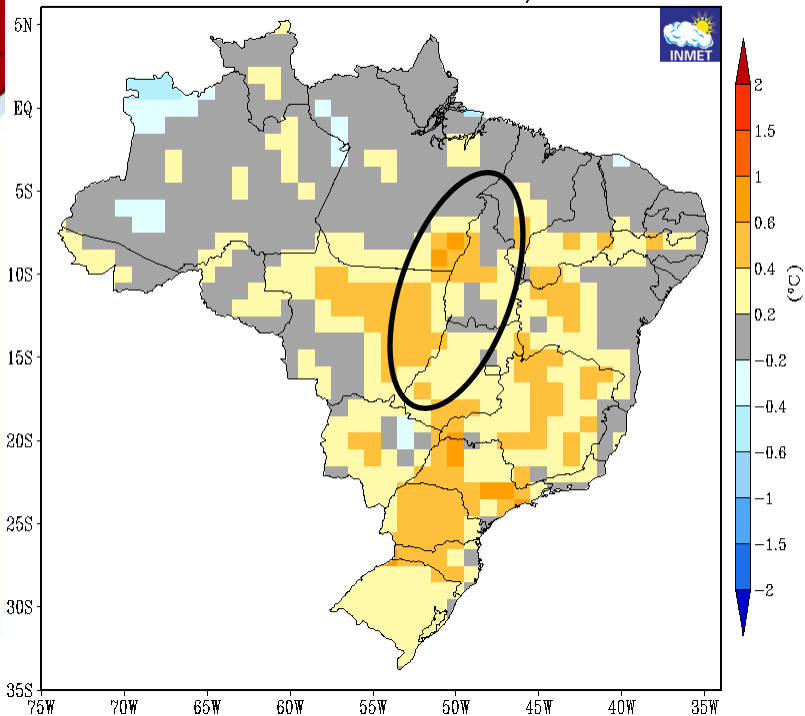

PREVISÃO PROBABILÍSTICA EM TERÇOS - TEMPERATURA
ATUALIZAÇÃO - MARÇO/2026
VÁLIDO PARA ABRIL-MAIO-JUNHO/2026

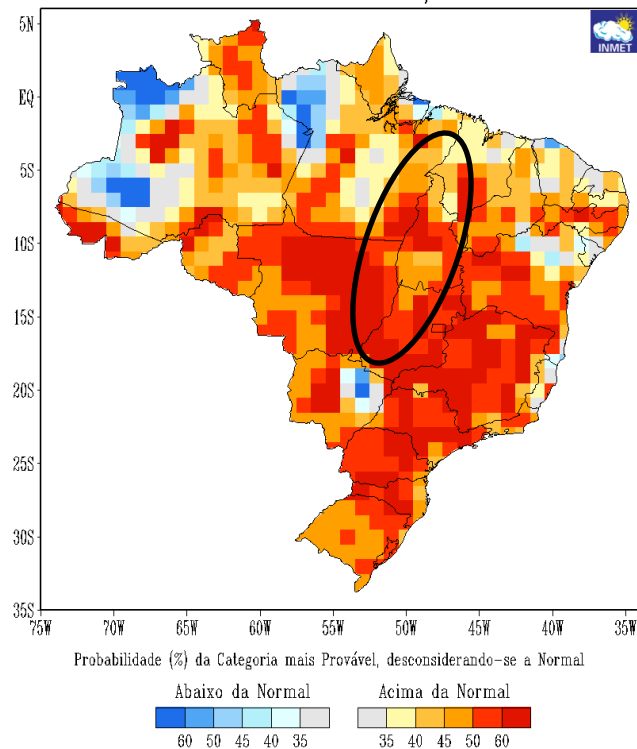

MINISTÉRIO DA
CIÊNCIA, TECNOLOGIA
E INOVAÇÃO

MINISTÉRIO DA
AGRICULTURA E
PECUÁRIA



Previsão Multi-modelos -Trimestre ABR.MAI.JUN/2026 - Precipitação

Previsão de Anomalia de Precipitação AMJ/2026
media [CPTEC1.2+INMET+FUNCEME]

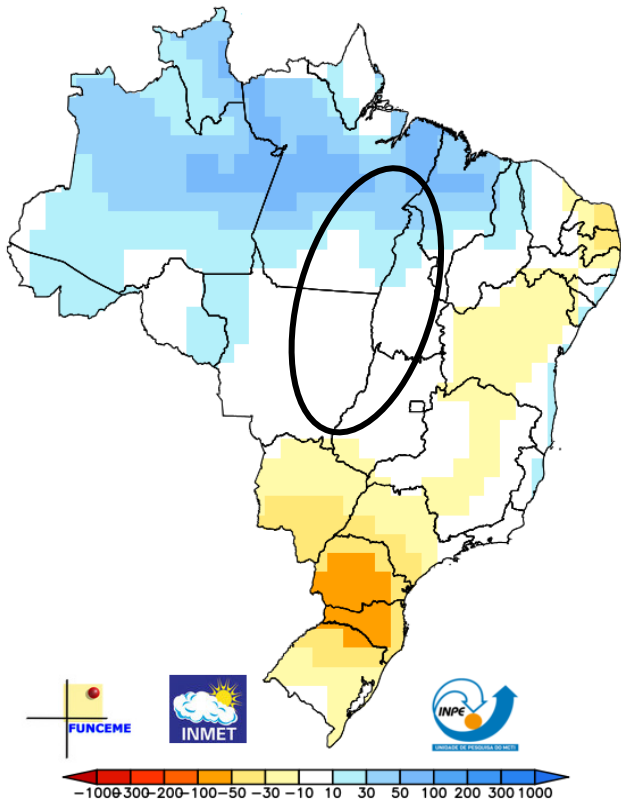

Previsão de Anomalia de Temperatura AMJ/2026
media [CPTEC1.2+INMET+FUNCEME]

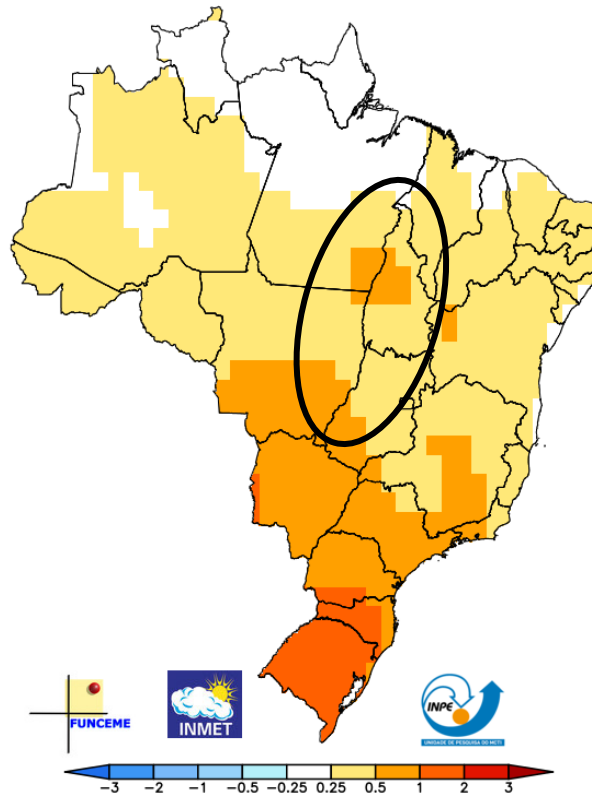

MINISTÉRIO DA
CIÊNCIA, TECNOLOGIA
E INOVAÇÃO

MINISTÉRIO DA
AGRICULTURA E
PECUÁRIA

GOVERNO FEDERAL
BRASIL
UNIÃO E RECONSTRUÇÃO

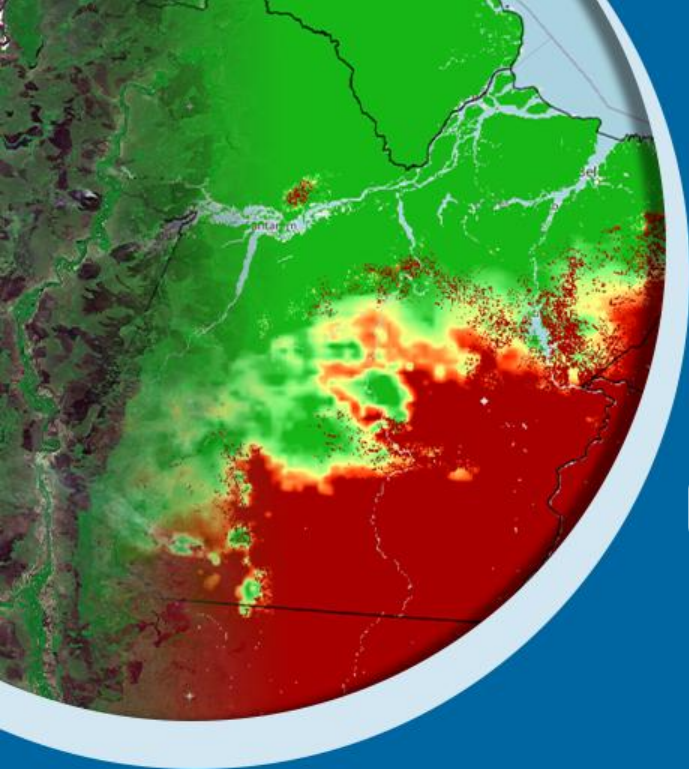

Obrigada!



elizabeth.ferreira@inmet.gov.br

MINISTÉRIO DA
CIÊNCIA, TECNOLOGIA
E INOVAÇÃO

MINISTÉRIO DA
AGRICULTURA E
PECUÁRIA

GOVERNO FEDERAL
BRASIL
UNIÃO E RECONSTRUÇÃO