



Sala de Crise da Bacia do Alto Paraguai (Pantanal)

3 de setembro de 2025

Resumo da bacia (percentis cota atual)





Tabela resumo

Nome - Código	Data último dado	Último Dado cota (cm)	Variação 7 dias (cm)	Variação 14 dias (cm)	Mediana histórica em 03/09 (cm)	Intervalo cota normalidade em 03/09 (cm)	Intervalo cota mínimo/máximo em 03/09 (cm)
BARRA DO BUGRES - 66010000	03/09/2025(7h)	46	-2	-7	61	44 a 84	33 a 108
CÁCERES - 66070004	03/09/2025(7h)	83	2	-13	151	88 a 243	32 a 326
PORTO CONCEIÇÃO - 66120000	03/09/2025(7h)	282	-26	-51	332	252 a 424	197 a 436
BELA VISTA DO NORTE - 66125000	03/09/2025(7h)	357	-8	-19	412	336 a 438	247 a 444
CUIABÁ - 66260001	03/09/2025(7h)	121	8	-4	102	25 a 142	-4 a 154
BARÃO DE MELGAÇO - 66280000	03/09/2025(7h)	<NA>	<NA>	<NA>	228	205 a 252	184 a 645
ACIMA DO CÔRREGO GRANDE - 66460000	03/09/2025(7h)	49	1	-4	75	34 a 110	6 a 138
SÃO JOSÉ DO PIQUIRI - 66650000	03/09/2025(7h)	201	1	-2	209	169 a 238	142 a 253
POUSADA TAIAMÃ - 66710000	03/09/2025(7h)	253	-6	-15	276	247 a 300	212 a 322
LADÁRIO - 66825000	03/09/2025(7h)	284	-16	-28	360	46 a 421	-51 a 455
COXIM - 66870000	03/09/2025(7h)	370	-3	-5	304	139 a 362	117 a 380
MIRANDA - 66910000	03/09/2025(7h)	137	8	-3	168	120 a 255	106 a 618
PALMEIRAS - 66941000	03/09/2025(7h)	133	-4	-6	146	101 a 209	93 a 273
PORTO ESPERANÇA - 66960008	03/09/2025(7h)	215	-17	-28	350	-21 a 426	-103 a 477
FORTE COIMBRA - 66970000	03/09/2025(7h)	161	-19	-30	306	-72 a 410	-164 a 436
PORTO MURTINHO - 67100000	03/09/2025(7h)	354	-8	-18	506	187 a 689	96 a 812

Atualizado em 03/09/2025

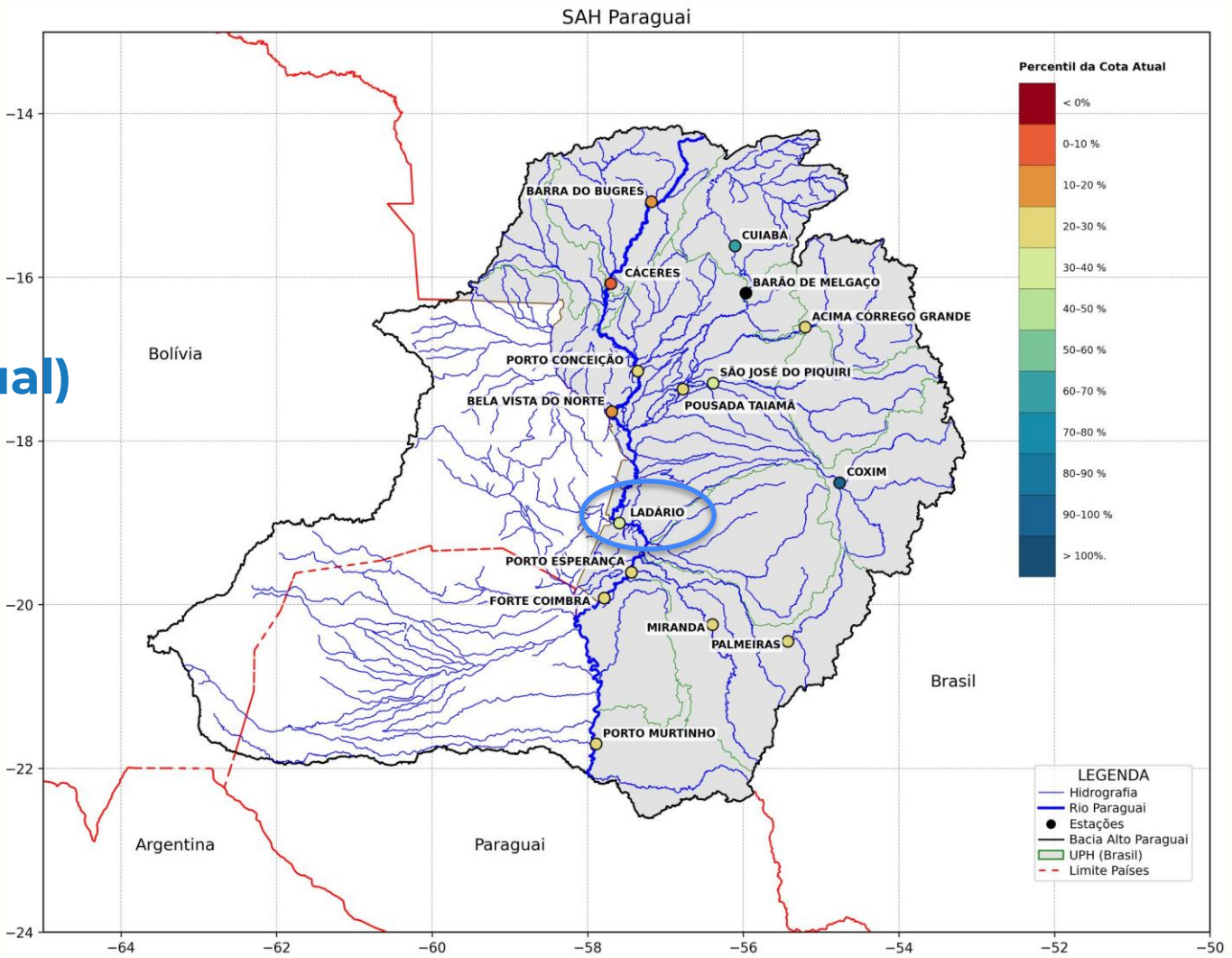
O intervalo de normalidade corresponde à faixa entre os percentis de permanência 10% e 90% das cotas observadas para o mesmo período do ano, considerando a série histórica da estação.



Condição atual e comparação com histórico

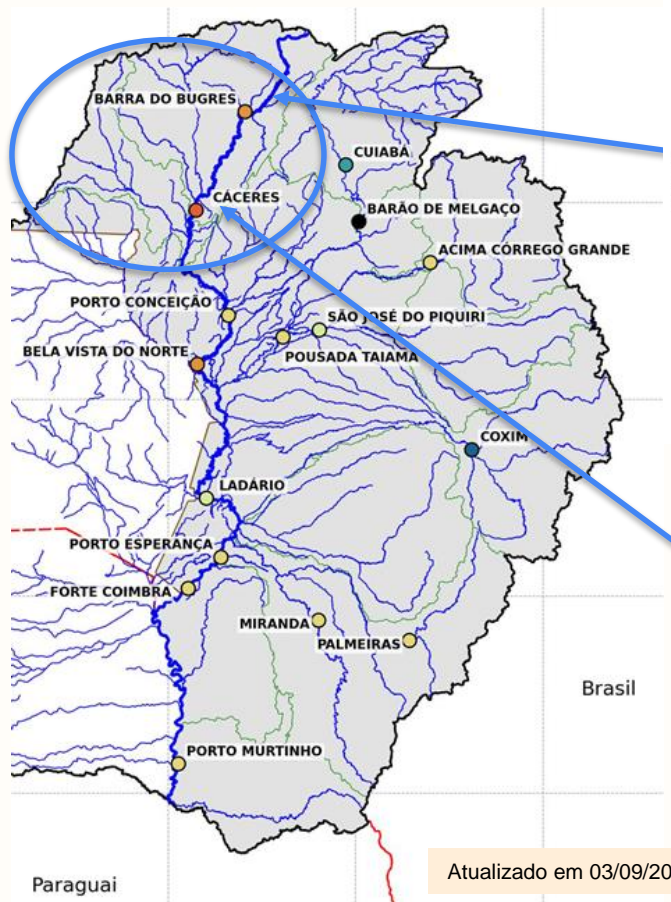

Atualizado em 03/09/2025

Previsões de níveis em BARRA DO BUGRES

Atualizado em 03/09/2025

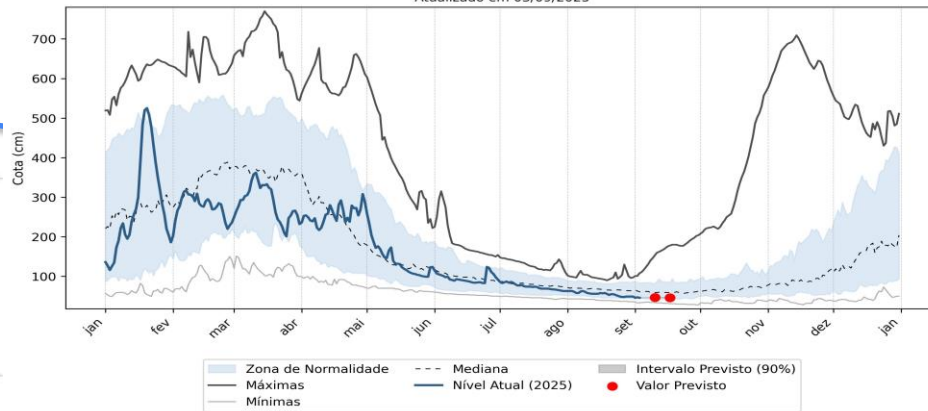

Previsões de níveis em CÁCERES

Atualizado em 03/09/2025

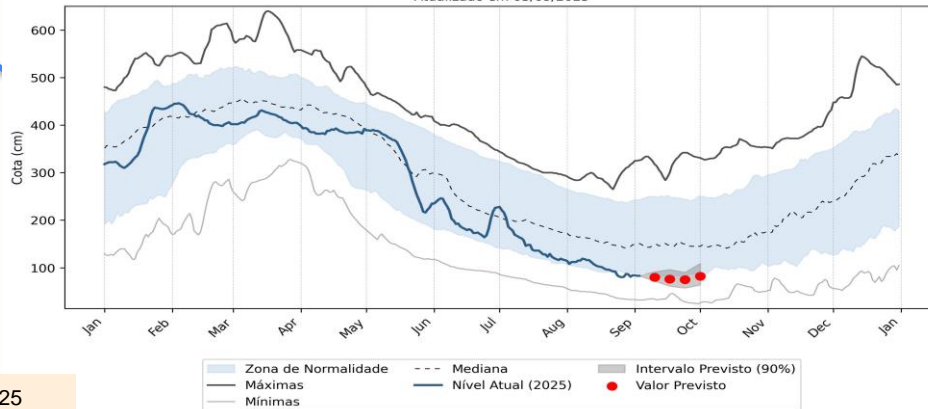

Percentil da Cota Atual

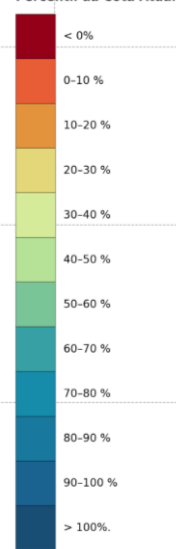



Condição atual e comparação com histórico

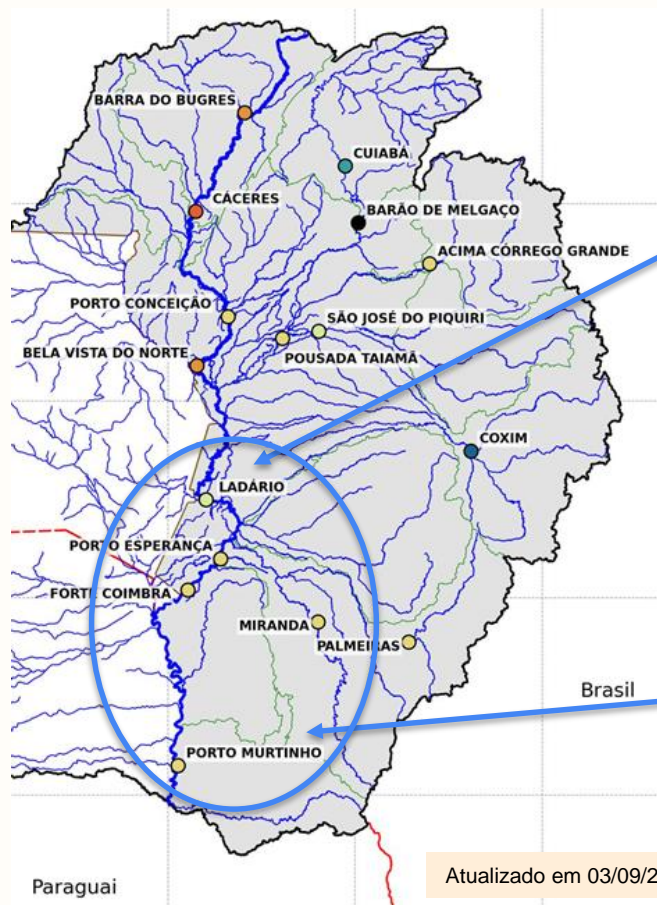

Previsões de níveis em LADÁRIO

Atualizado em 03/09/2025

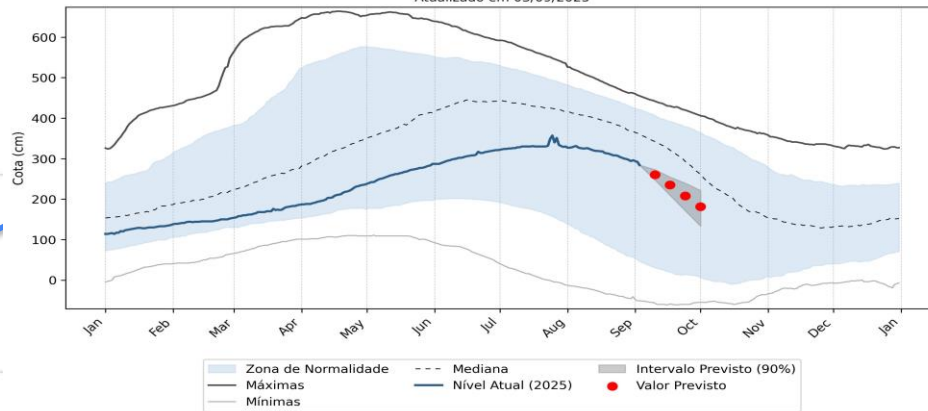

Percentil da Cota Atual

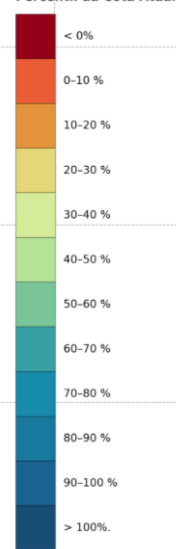

Previsões de níveis em PORTO MURTINHO

Atualizado em 03/09/2025

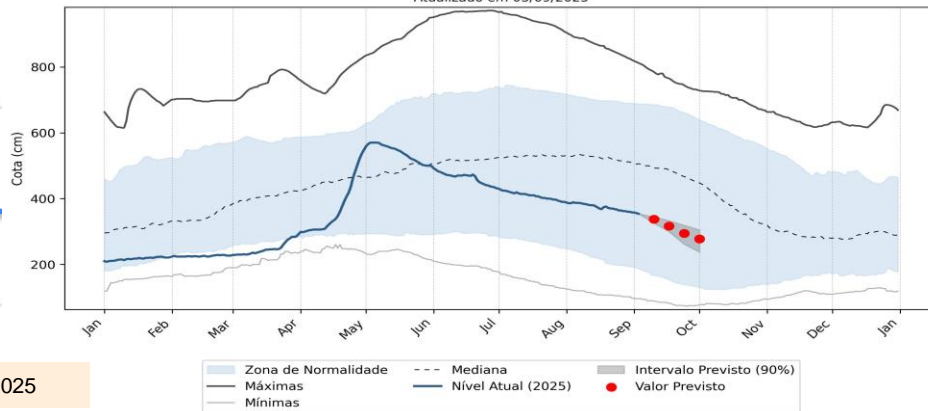



Condição atual e comparação com histórico

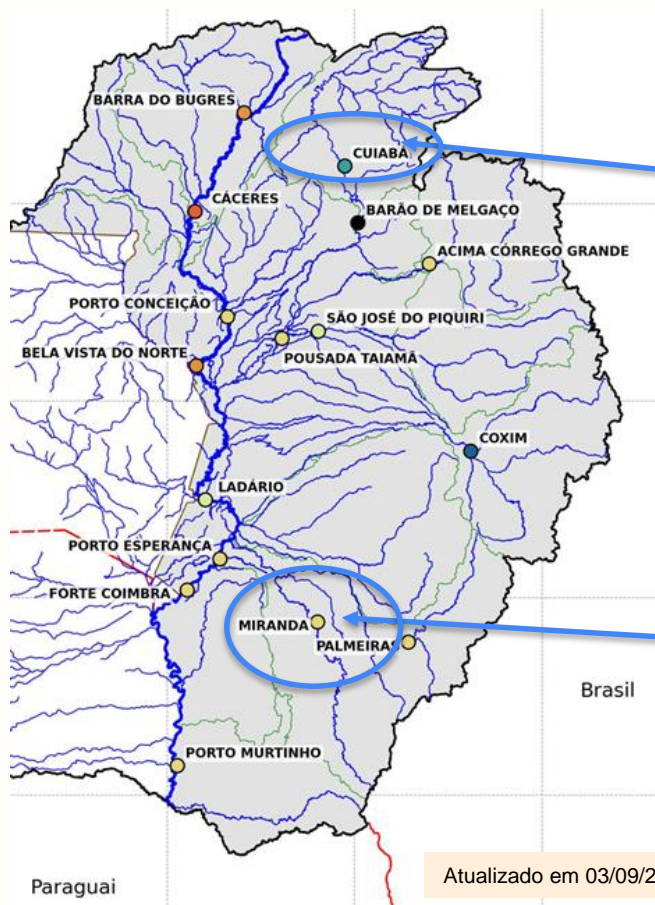

Atualizado em 03/09/2025

Previsões de níveis em CUIABÁ

Atualizado em 03/09/2025

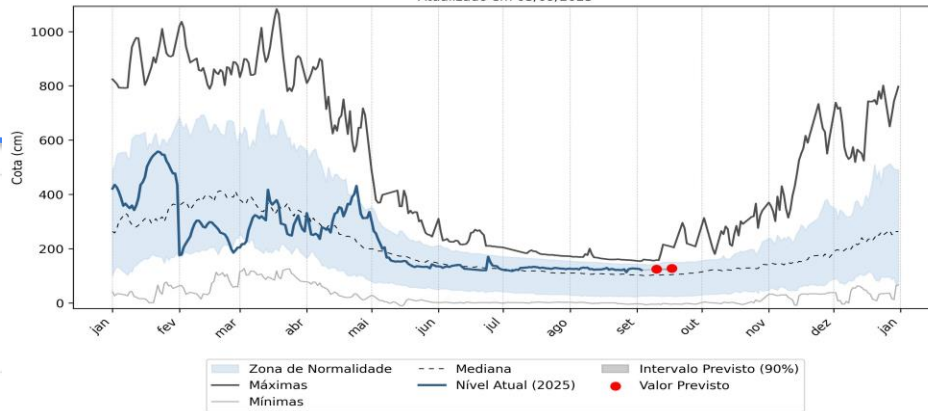

Percentil da Cota Atual

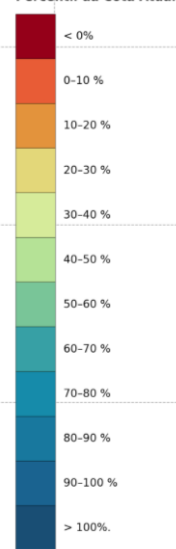

Previsões de níveis em MIRANDA

Atualizado em 03/09/2025

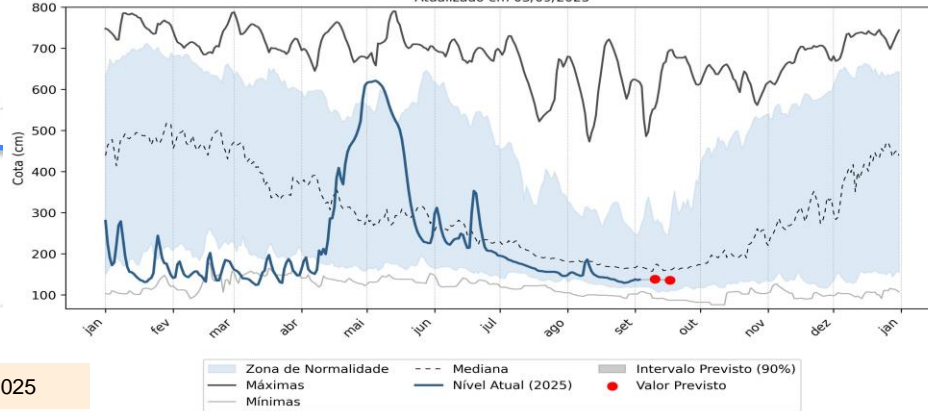



ANOMALIAS DE CHUVAS NOS ÚLTIMOS MESES (MERGE/INPE)

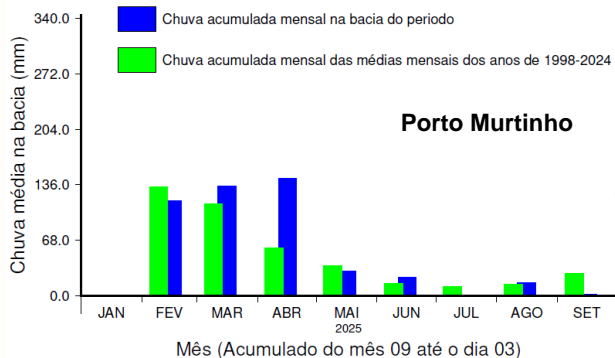

Mês	2024/2025	Média
Fev	115	132
Mar	138	111
Abr	142	59
Mai	30	37
Jun	23	15
Jul	1	11
Ago	16	14
Set	2	27
Total	467	406

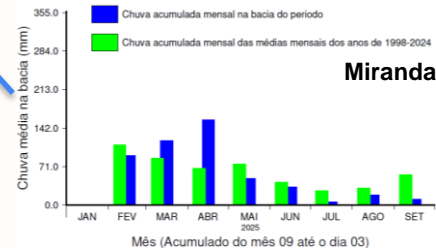
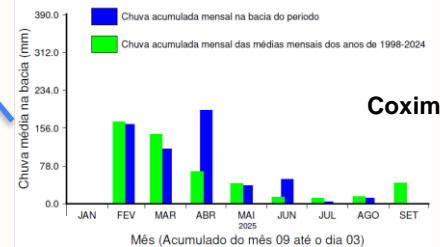
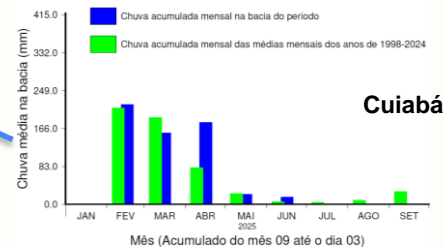
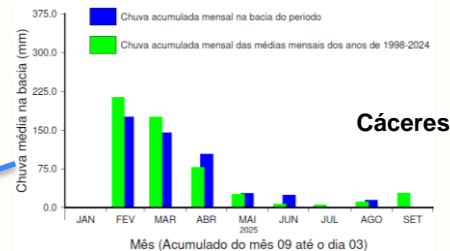
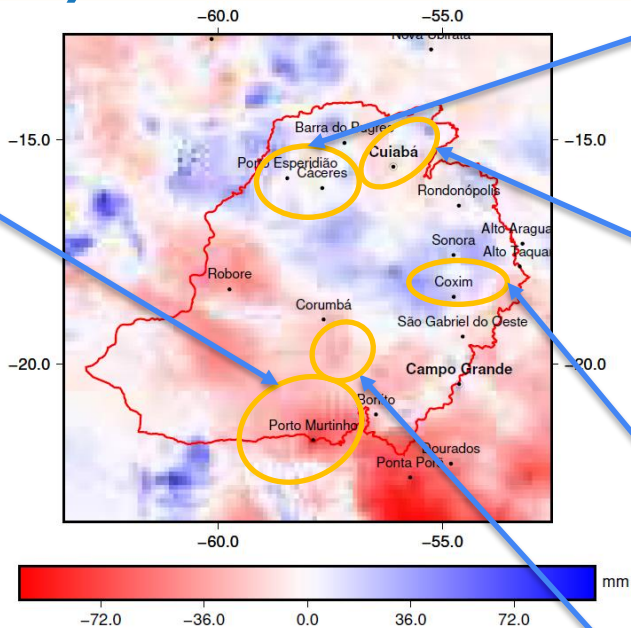

Atualizado em 03/09/2025



INFORMAÇÃO SITUAÇÃO DA CHUVA

Chuva total anual por ano hidrológico - Estação Ladário (66825000)

Com base no produto MERGE/CPTEC. Atualizado em: 31/07/2025

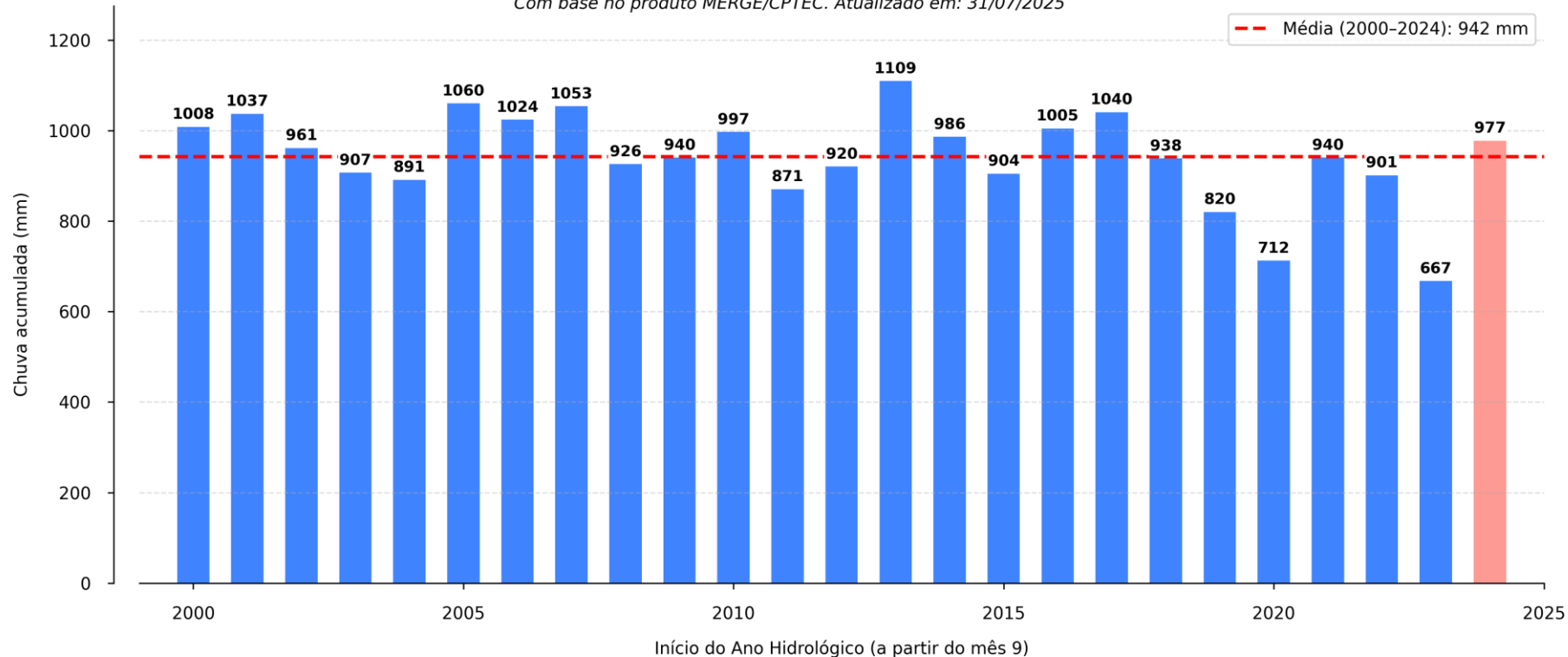

Chuva Acumulada do MERGE (CPTEC-INPE) de 2.5 mm em 7 dias na AD sem_código - ALERTA_CPRM_PARAGUAI

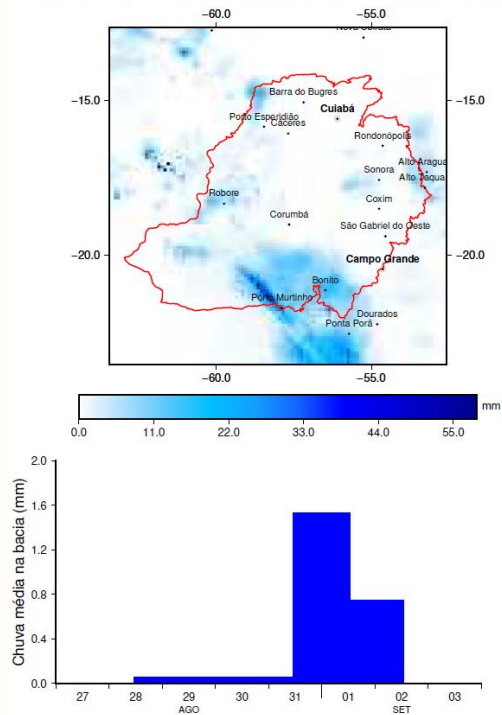

Chuvas nos últimos 7 dias: < 3 mm

Atualizado em 03/09/2025

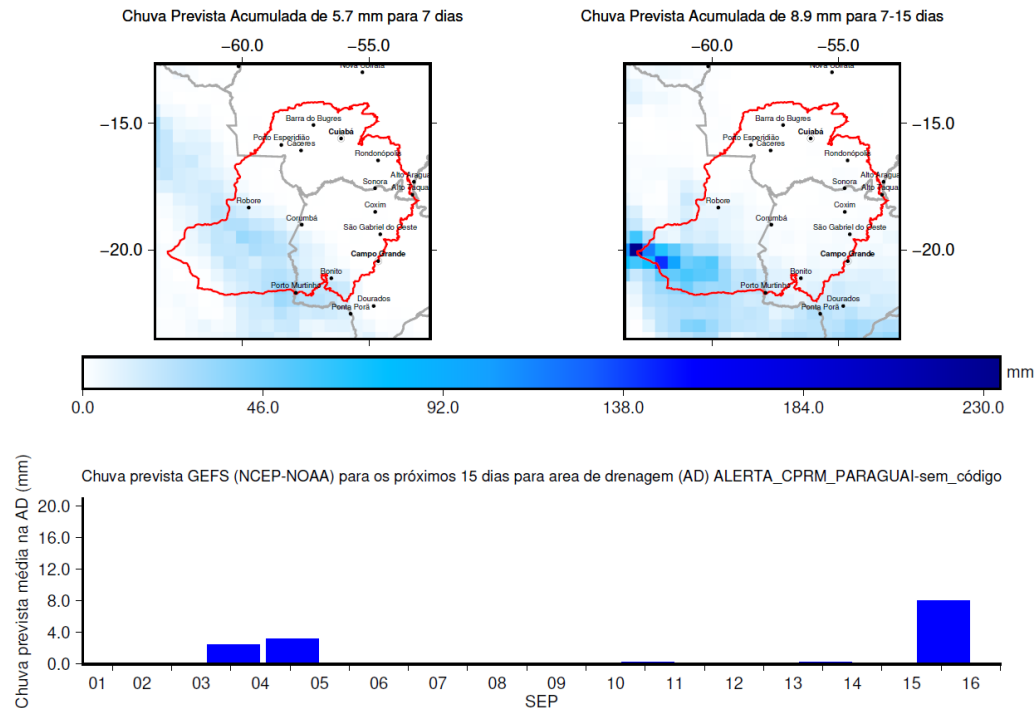

Previsão para os próximos 15 dias: aproximadamente 15 mm

PREVISÃO DE LONGO PRAZO (180 DIAS) EM LADÁRIO

Previsão de níveis em LADÁRIO (66825000)

Atualizado em 03/09/2025

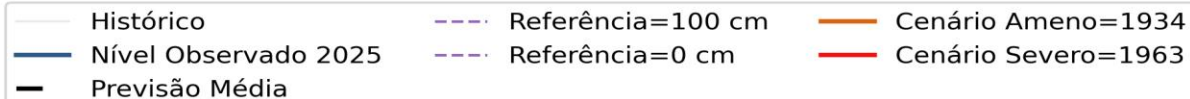
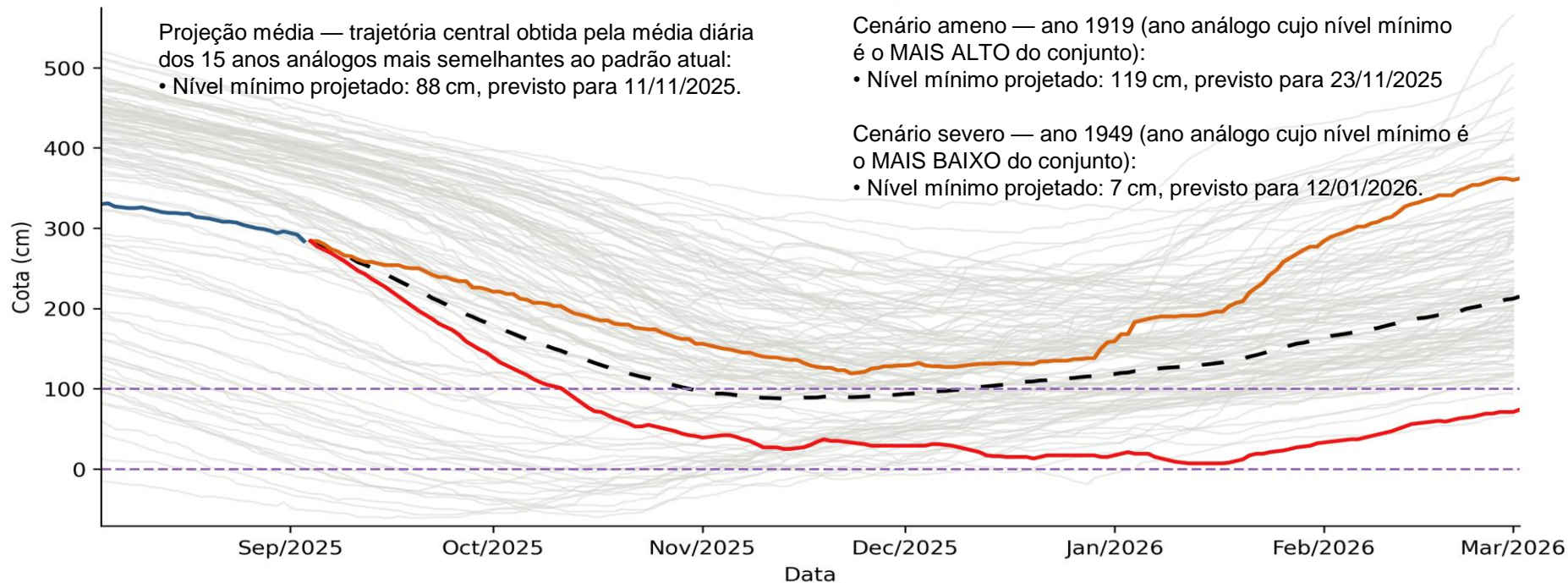



OBRIGADO



MINISTÉRIO DE
MINAS E ENERGIA

