

DISQUE  
SAÚDE 136

# Campanha de Sífilis 2021

Arnaldo Medeiros

Secretário de Vigilância em Saúde



MINISTÉRIO DA  
SAÚDE



# DADOS EPIDEMIOLÓGICOS DE SÍFILIS NO BRASIL

## Casos e taxas de sífilis adquirida, sífilis em gestantes e sífilis congênita e óbitos por sífilis congênita



Total de Casos de  
Sífilis Adquirida em 2020  
115.371

Taxa de 54.5  
por 100 mil/hab.



Total de Casos de  
Sífilis em Gestante em  
2020  
61.441

Taxa 21.6  
por 1.000 nascidos  
vivos

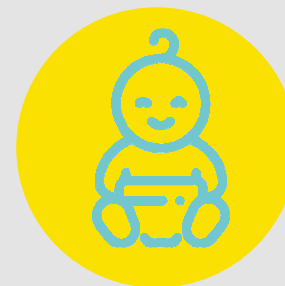

Total de Casos de  
Sífilis Congênita em 2020  
22.065

Taxa 7.7  
Por 1.000 nascidos vivos

## Taxa de detecção de sífilis adquirida, taxa de detecção de sífilis em gestantes e taxa de incidência de sífilis congênita, segundo ano de diagnóstico. Brasil, 2010 a 2020.

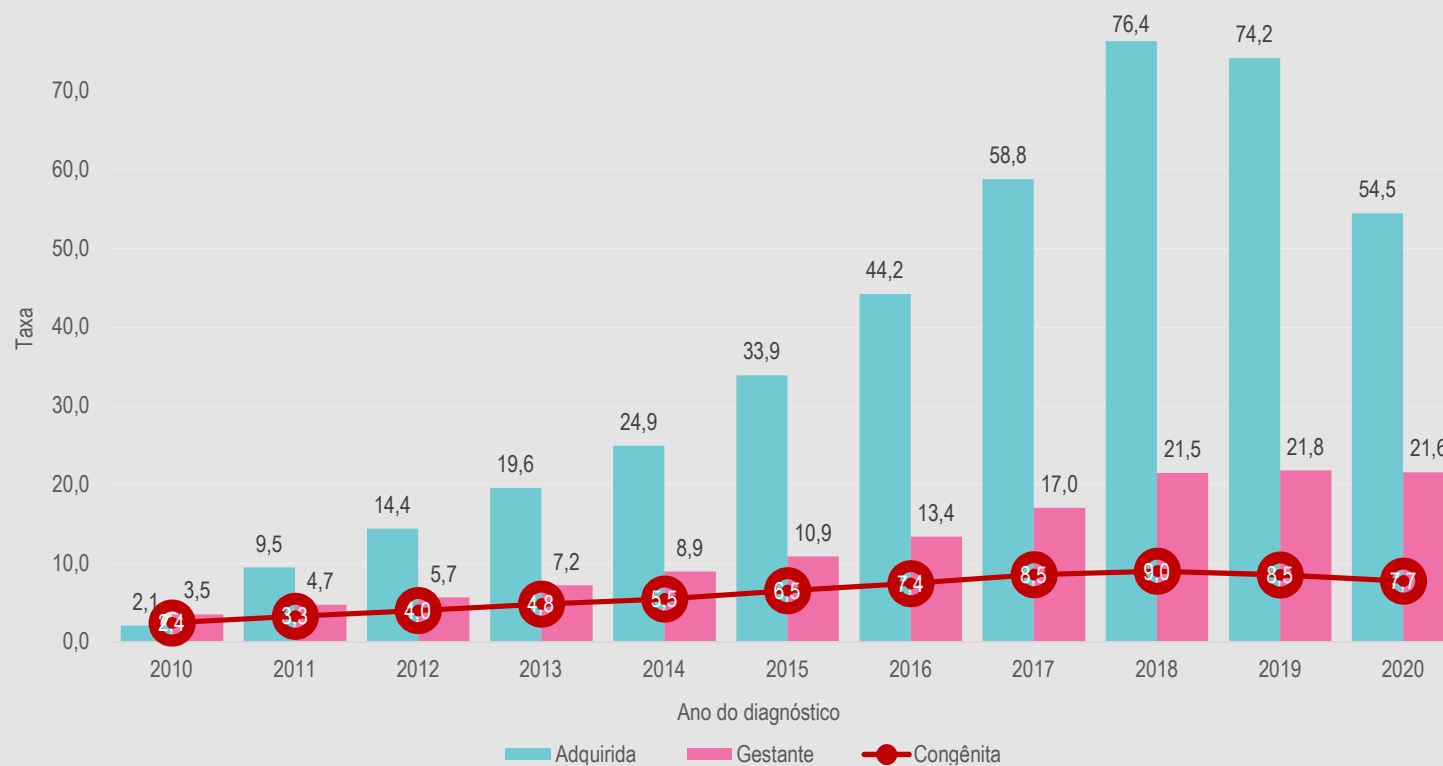

Fonte: MS/SVS/Sistema de Informação de Agravos de Notificação (Sinan), atualizado em 30/06/2021.



## Taxa de detecção de sífilis em gestantes e taxa de incidência de sífilis congênita por 1.000 nascidos vivos, segundo UF. Brasil, 2020.

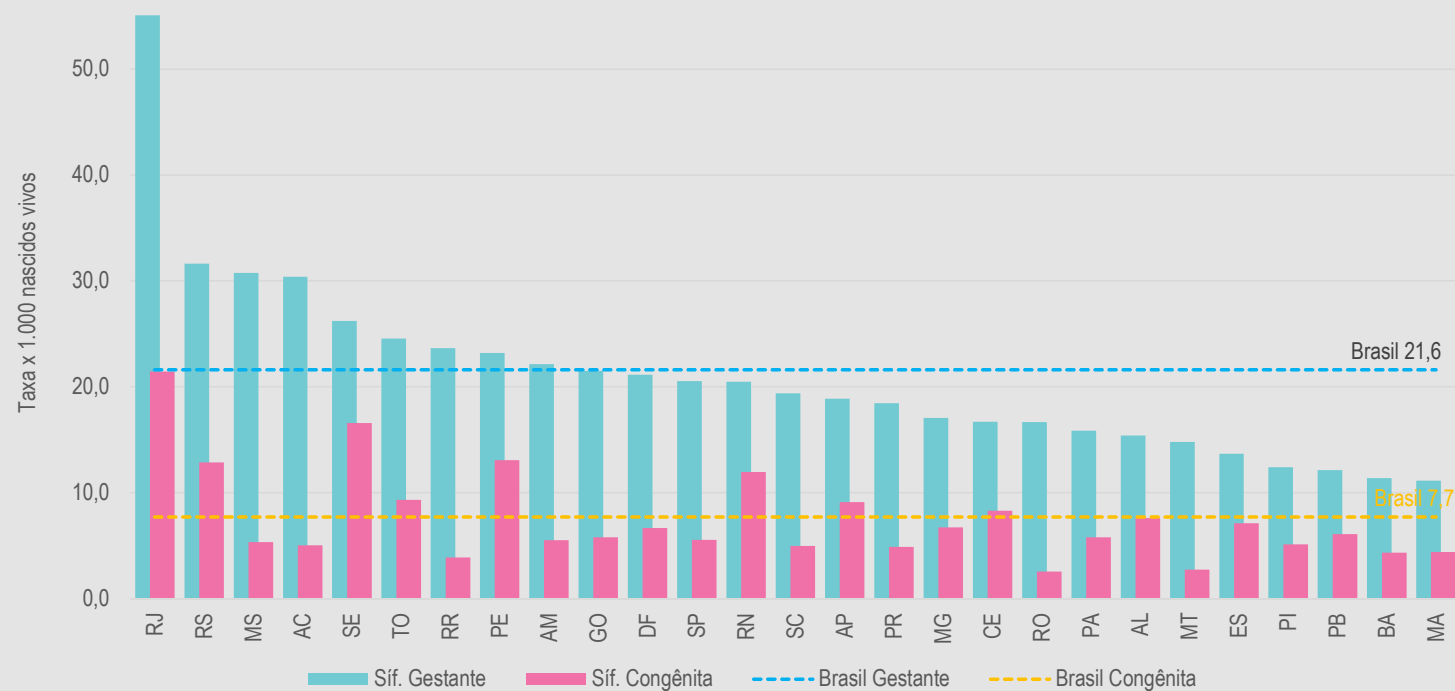

Fonte: MS/SVS/Sistema de Informação de Agravos de Notificação (Sinan), atualizado em 30/06/2021.

# SÍFILIS ADQUIRIDA

## Taxa de detecção (por 100.000 habitantes) de sífilis adquirida segundo região de residência por ano de diagnóstico. Brasil, 2010 a 2020.

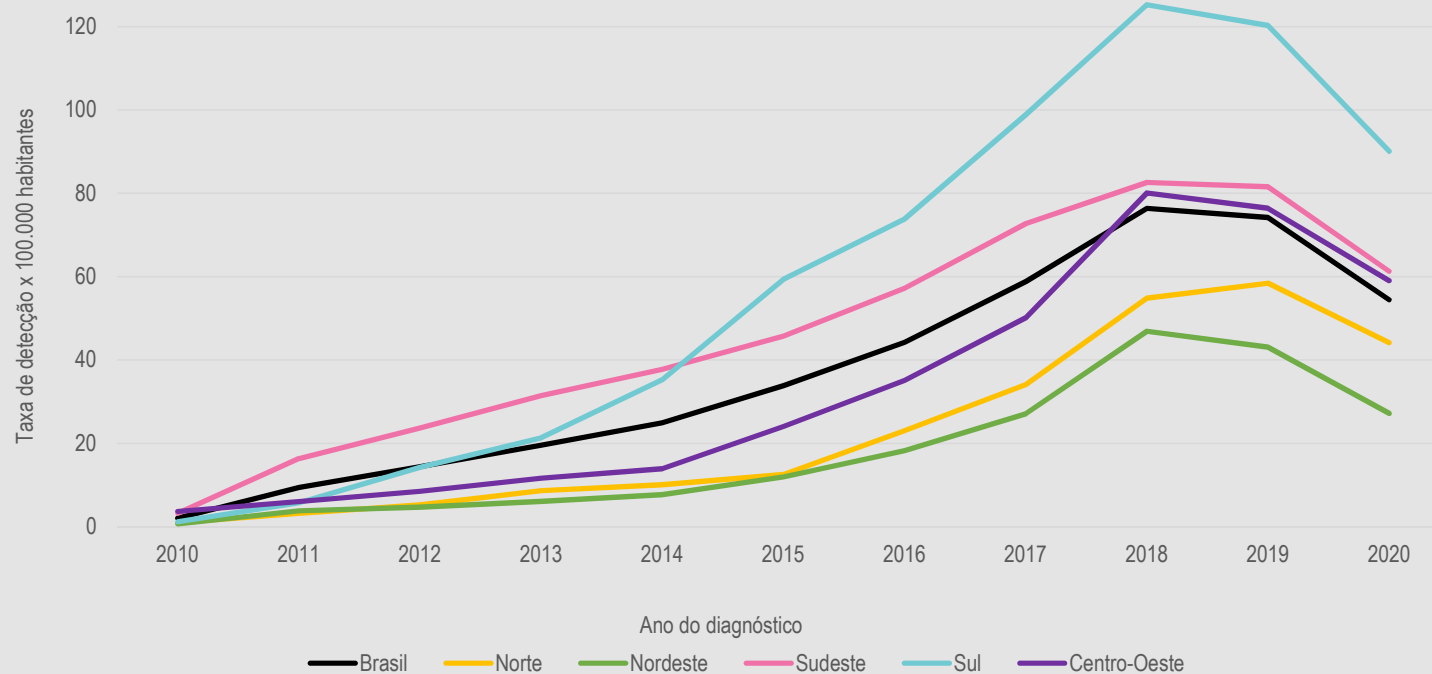

Fonte: MS/SVS/Sistema de Informação de Agravos de Notificação (Sinan), atualizado em 30/06/2021.

## Taxa de detecção (por 100.000 habitantes) de sífilis adquirida segundo UF e capitais. Brasil, 2020.

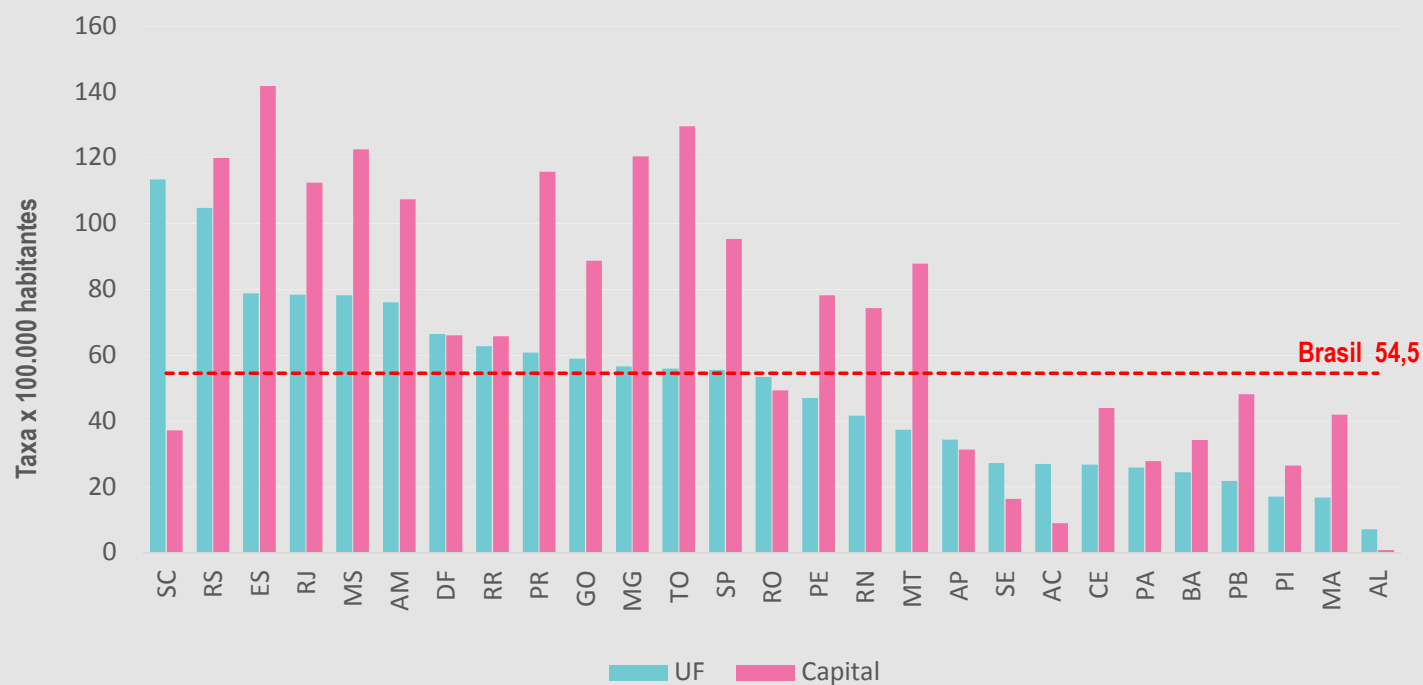

Fonte: MS/SVS/Sistema de Informação de Agravos de Notificação (Sinan), atualizado em 30/06/2021.

## Taxa de detecção de sífilis adquirida segundo faixa etária. Brasil, 2010-2020.

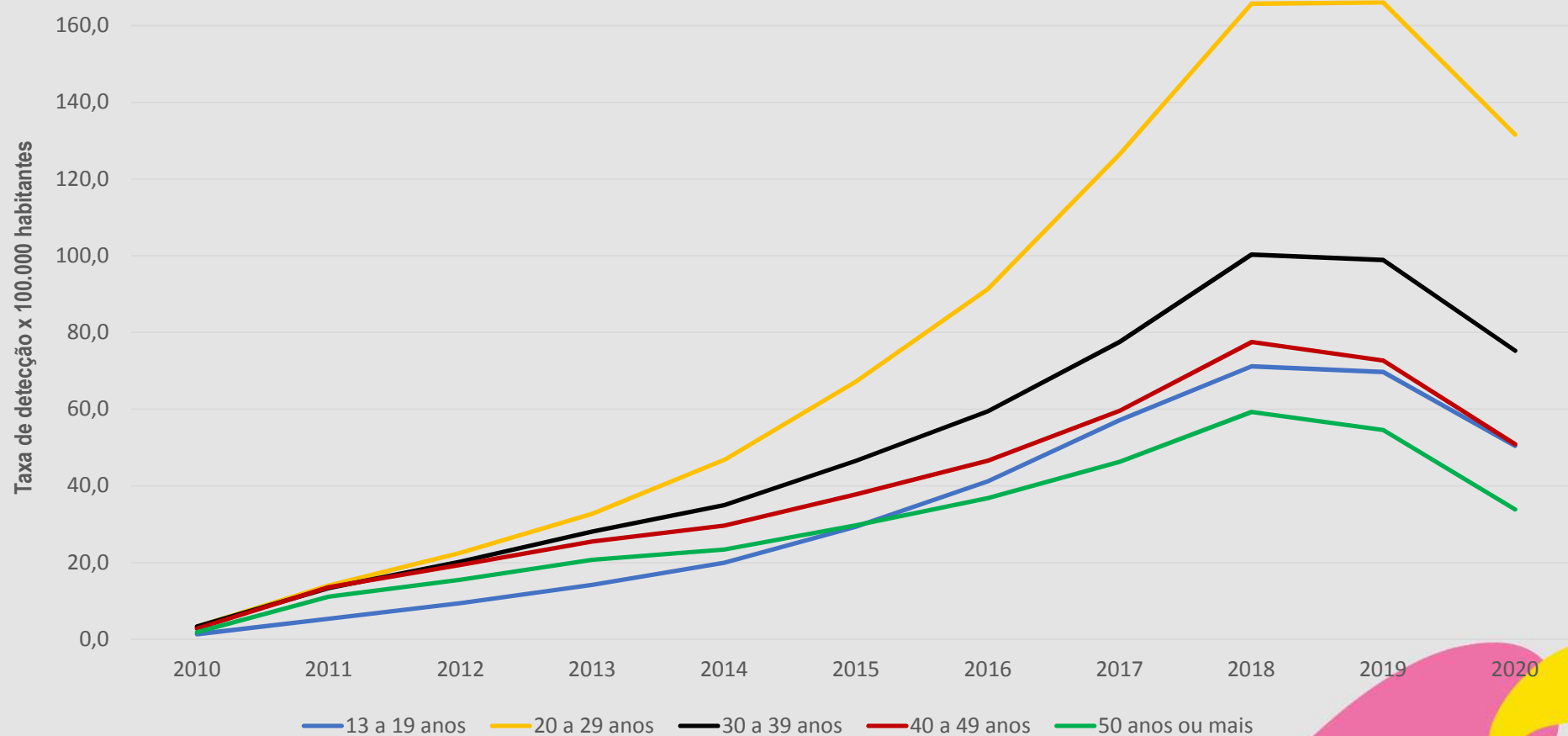

Fonte: MS/SVS/Sistema de Informação de Agravos de Notificação (Sinan), atualizado em 30/06/2021.

## Distribuição proporcional de casos de sífilis adquirida segundo escolaridade e ano de diagnóstico. Brasil, 2010-2020.

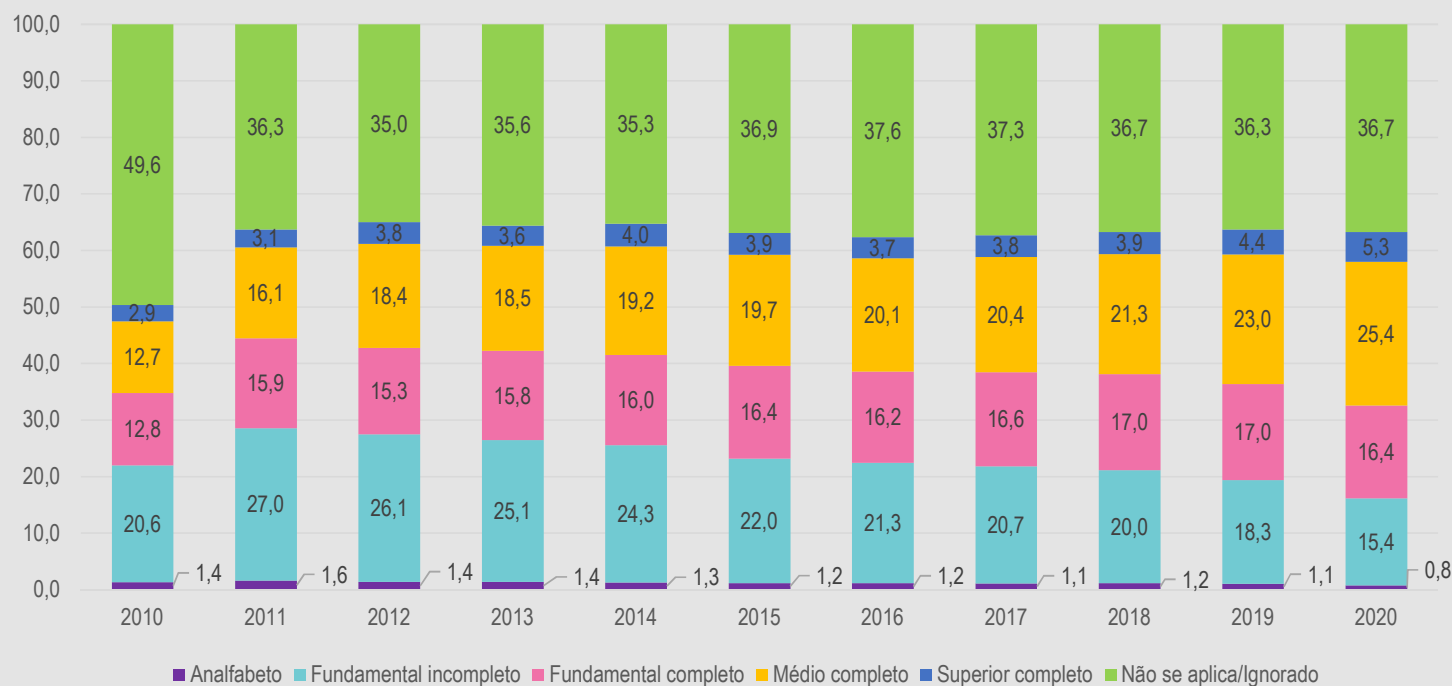

Fonte: MS/SVS/Sistema de Informação de Agravos de Notificação (Sinan), atualizado em 30/06/2021.



# SÍFILIS EM GESTANTES

## Taxa de detecção de sífilis em gestantes (por 1.000 nascidos vivos) por região e ano de diagnóstico. Brasil, 2010 a 2020.

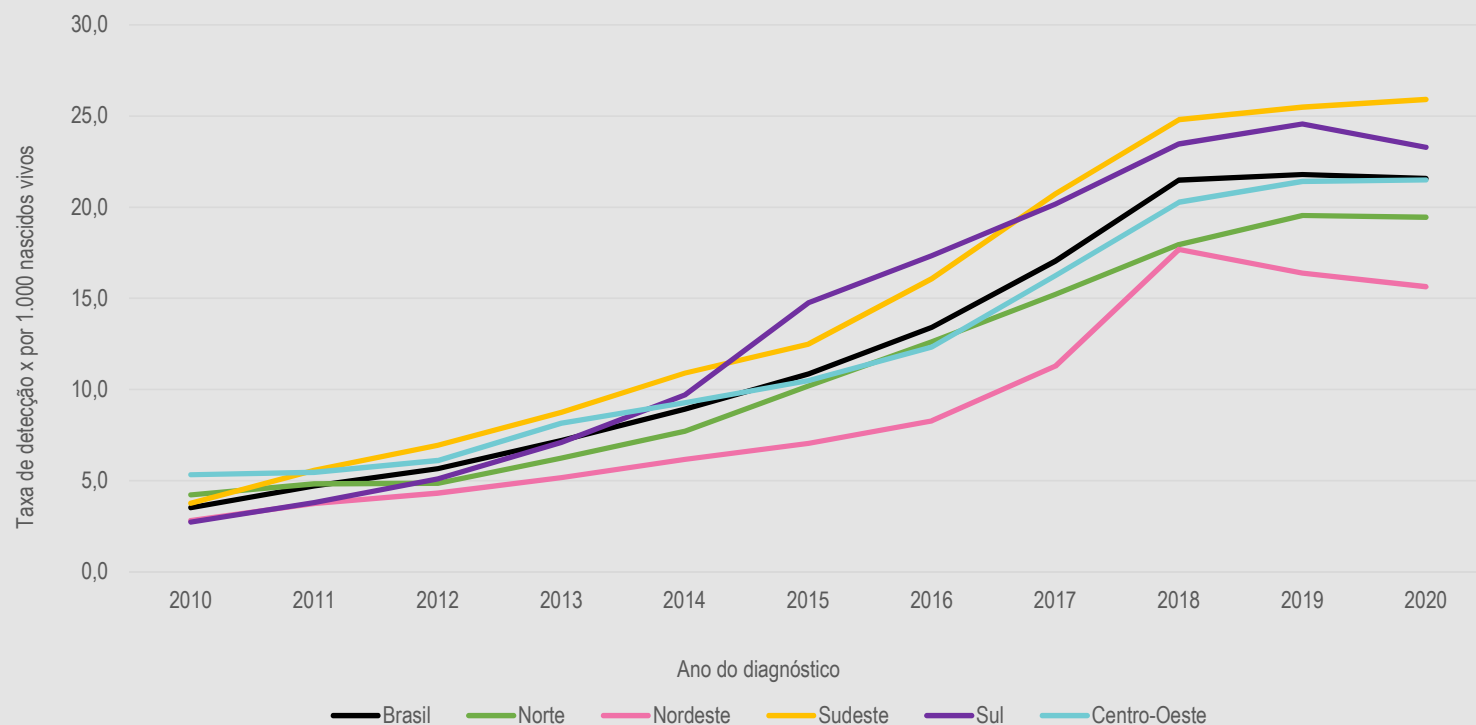

Fonte: MS/SVS/Sistema de Informação de Agravos de Notificação (Sinan), atualizado em 30/06/2021.

## Taxas de detecção de sífilis em gestantes segundo UF e capital. Brasil, 2020.

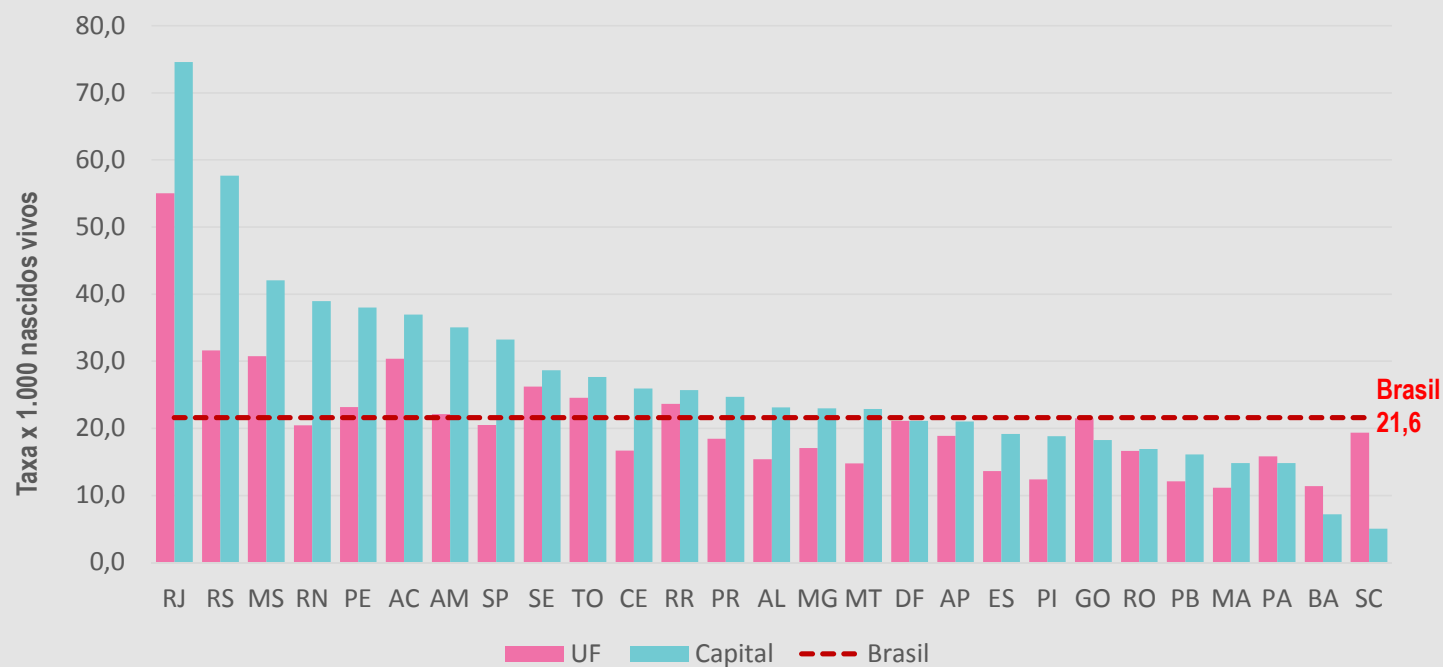

Fonte: MS/SVS/Sistema de Informação de Agravos de Notificação (Sinan), atualizado em 30/06/2021.

## Idade gestacional no momento do diagnóstico de sífilis, segundo região de residência e ano de diagnóstico. Brasil, 2016 a 2020.

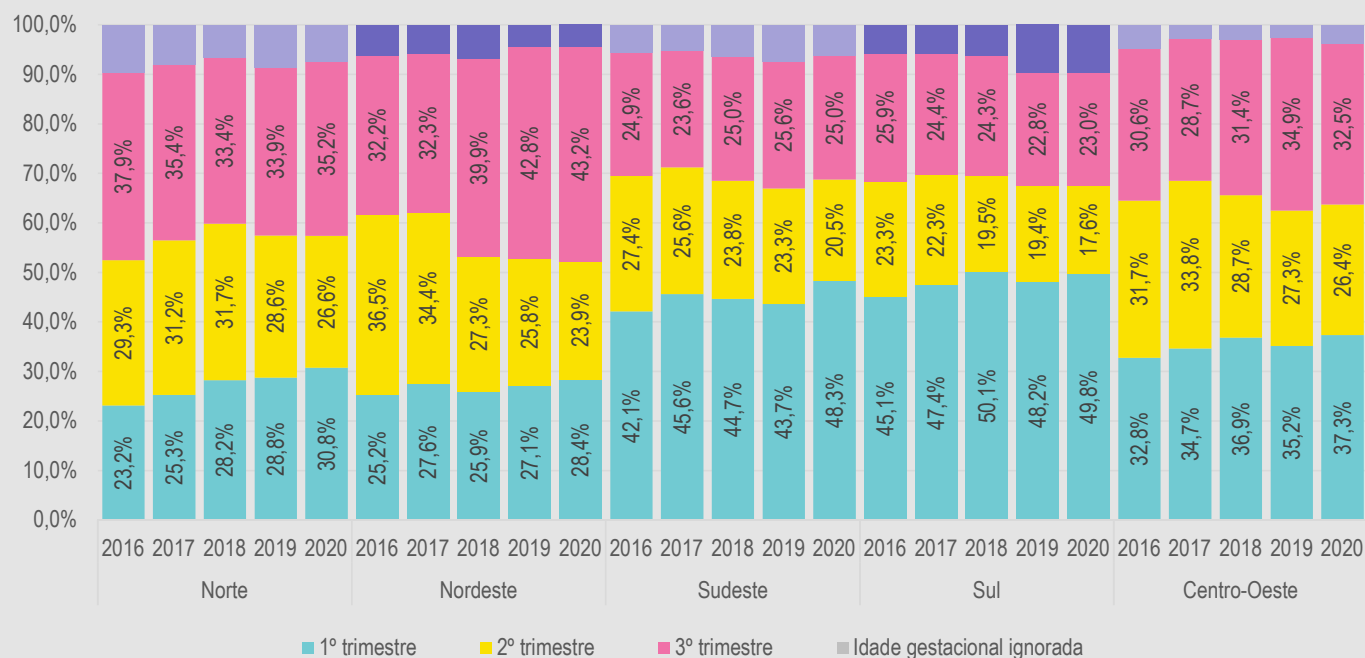

Fonte: MS/SVS/Sistema de Informação de Agravos de Notificação (Sinan), atualizado em 30/06/2021.

## Percentual de gestantes com sífilis com tratamento prescrito, de pelo menos uma dose de penicilina benzatina e conforme classificação clínica, segundo Unidade da Federação. Brasil, 2020.

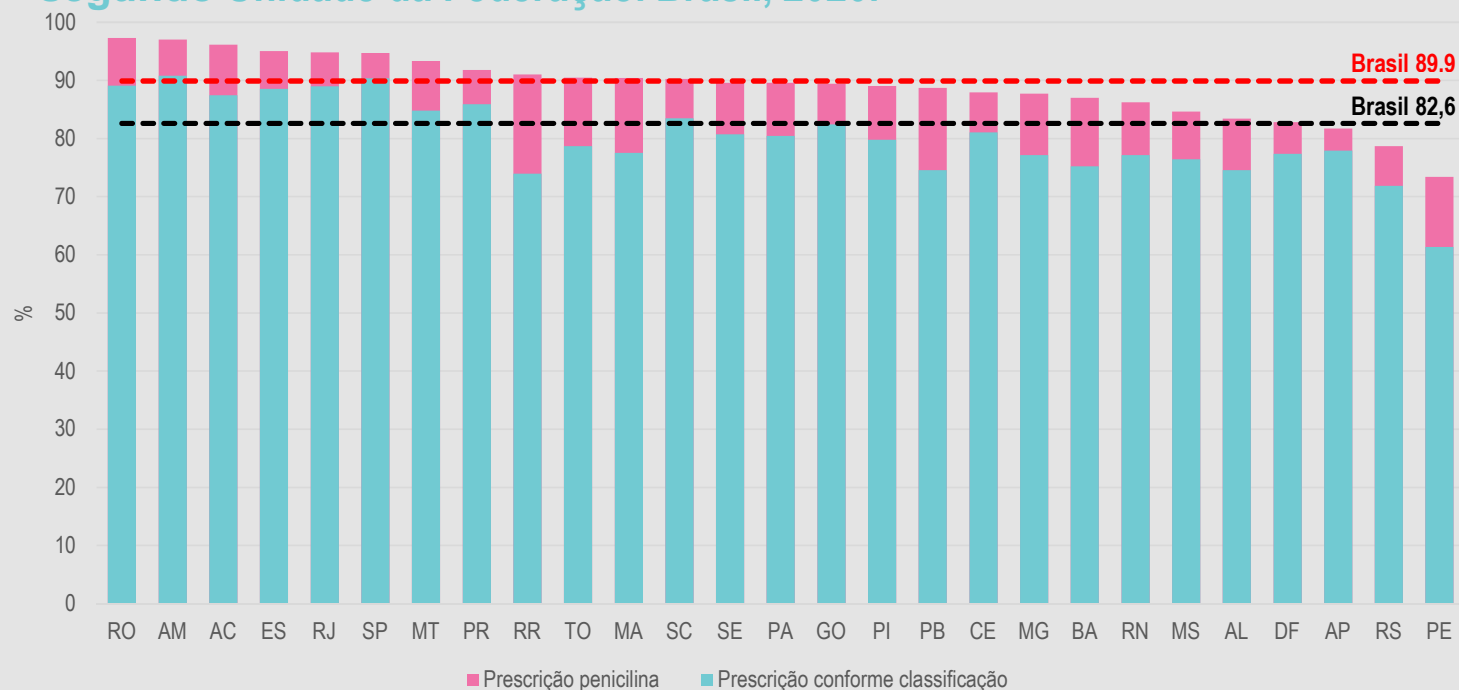

# SÍFILIS CONGÊNITA



## Taxa de incidência de sífilis congênita em menores de 1 ano de idade (por 1.000 nascidos vivos) por região de residência e ano de diagnóstico. Brasil, 2010 a 2020.

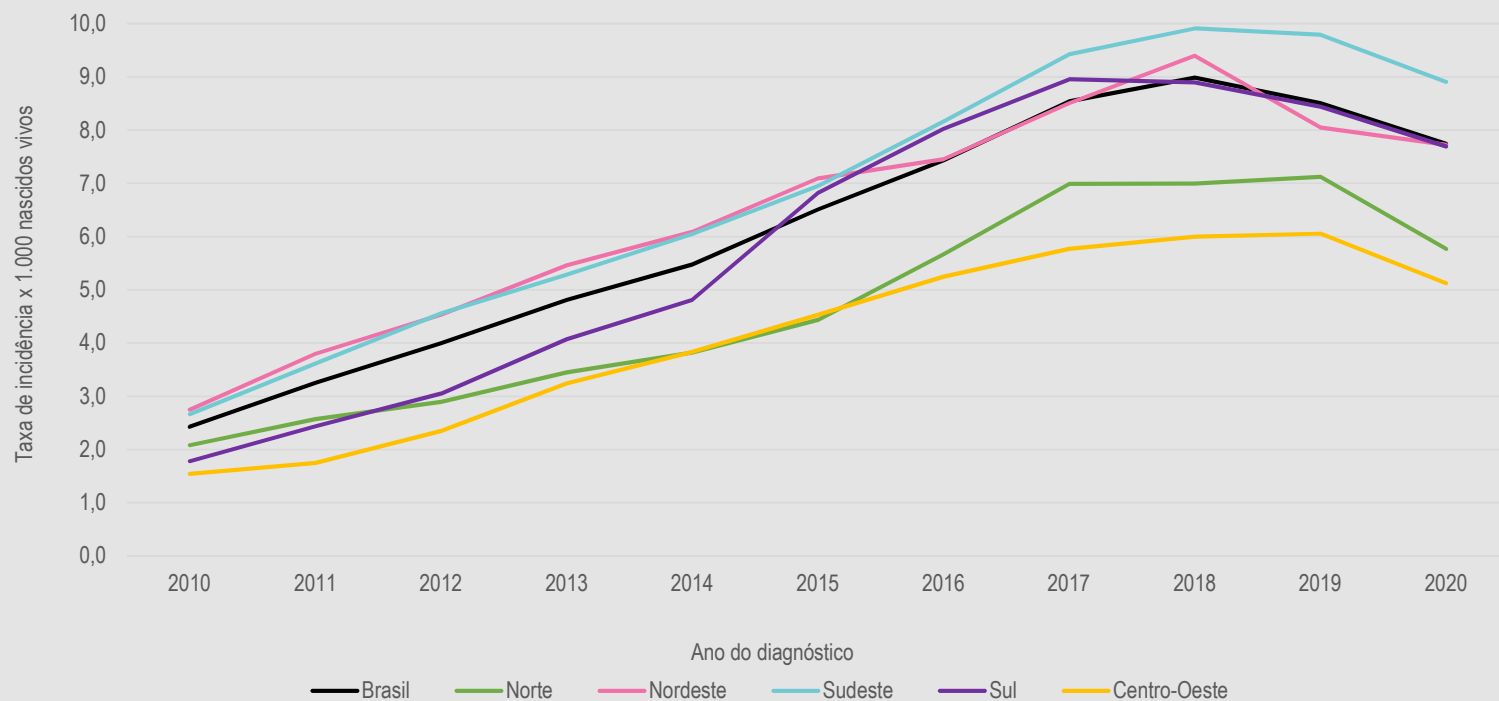

Fonte: MS/SVS/Sistema de Informação de Agravos de Notificação (Sinan), atualizado em 30/06/2021.

## Taxas de incidência de sífilis congênita em menores de 1 ano (por 1000 nascidos vivos) segundo UF e capital. Brasil, 2020.

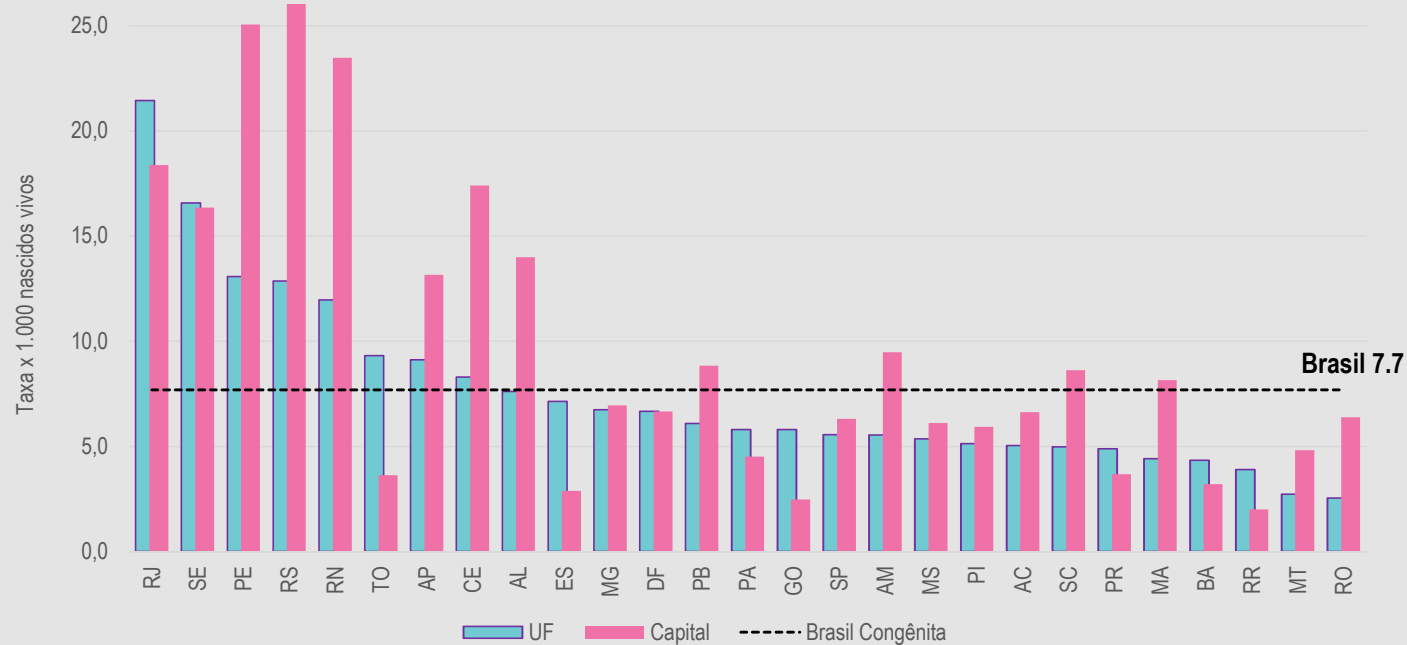

Fonte: MS/SVS/Sistema de Informação de Agravos de Notificação (Sinan), atualizado em 30/06/2021.

## Percentual de casos de sífilis congênita por desfecho desfavorável segundo ano de diagnóstico. Brasil, 2010 a 2020.

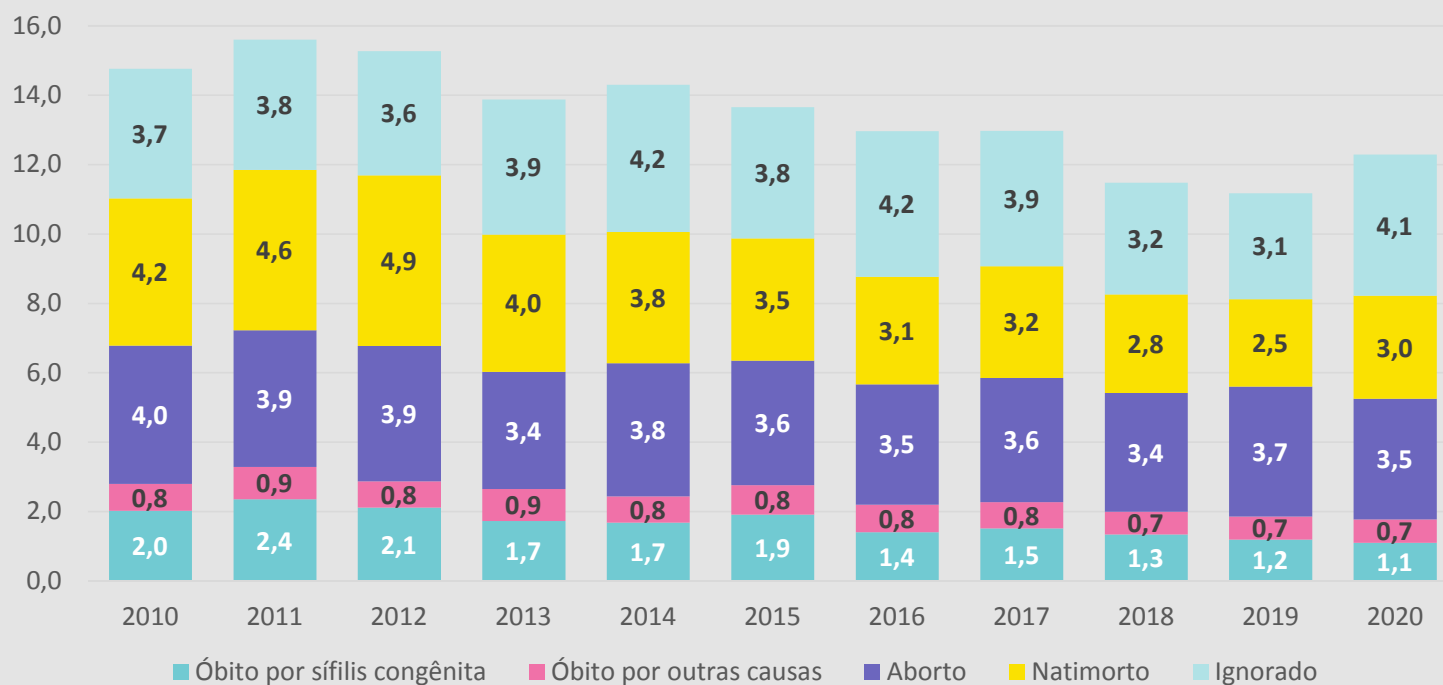

Fonte: MS/SVS/Sistema de Informação de Agravos de Notificação (Sinan), atualizado em 30/06/2021.

## Coeficiente de mortalidade infantil por sífilis congênita (por 100 mil nascidos vivos) segundo região de residência. Brasil, 2010 a 2020.

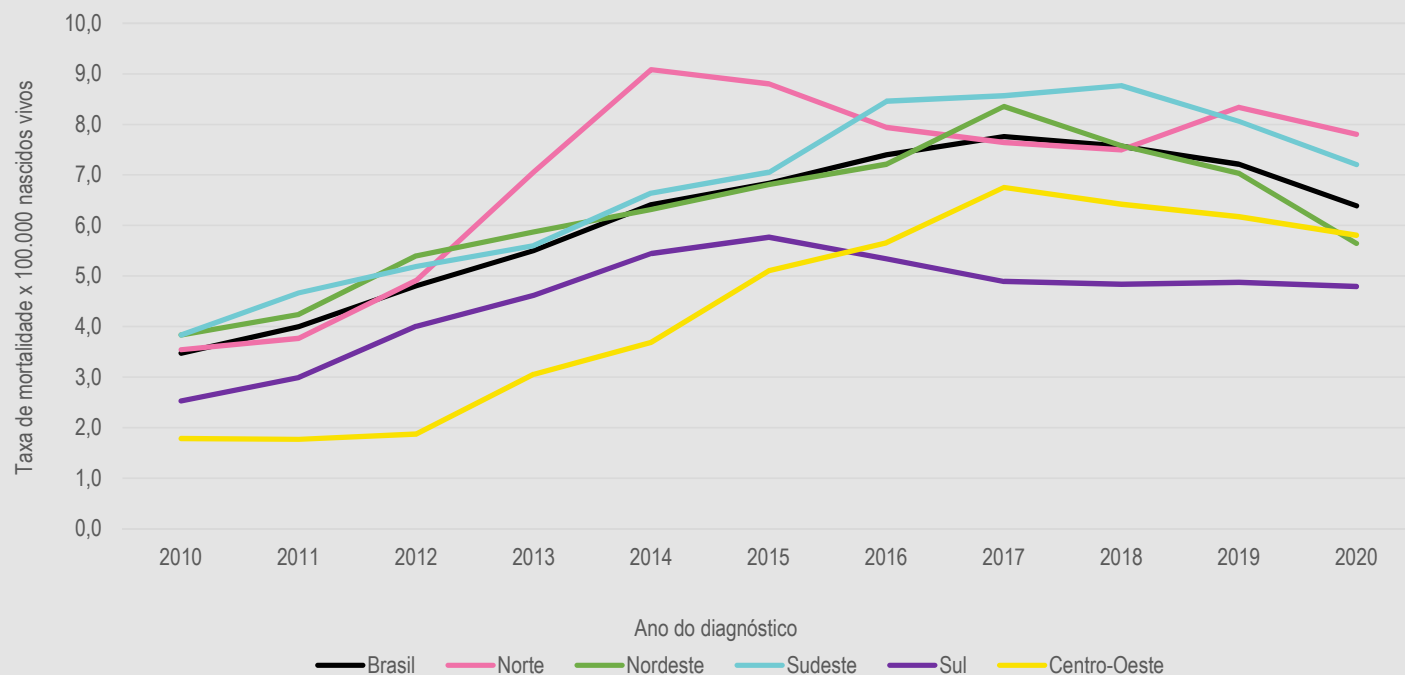

Fonte: SIM/DASIS/MS, atualizado em 31/12/2020.

## Coeficiente de mortalidade infantil por sífilis congênita (por 100 mil nascidos vivos) segundo UF residência. Brasil, 2020.

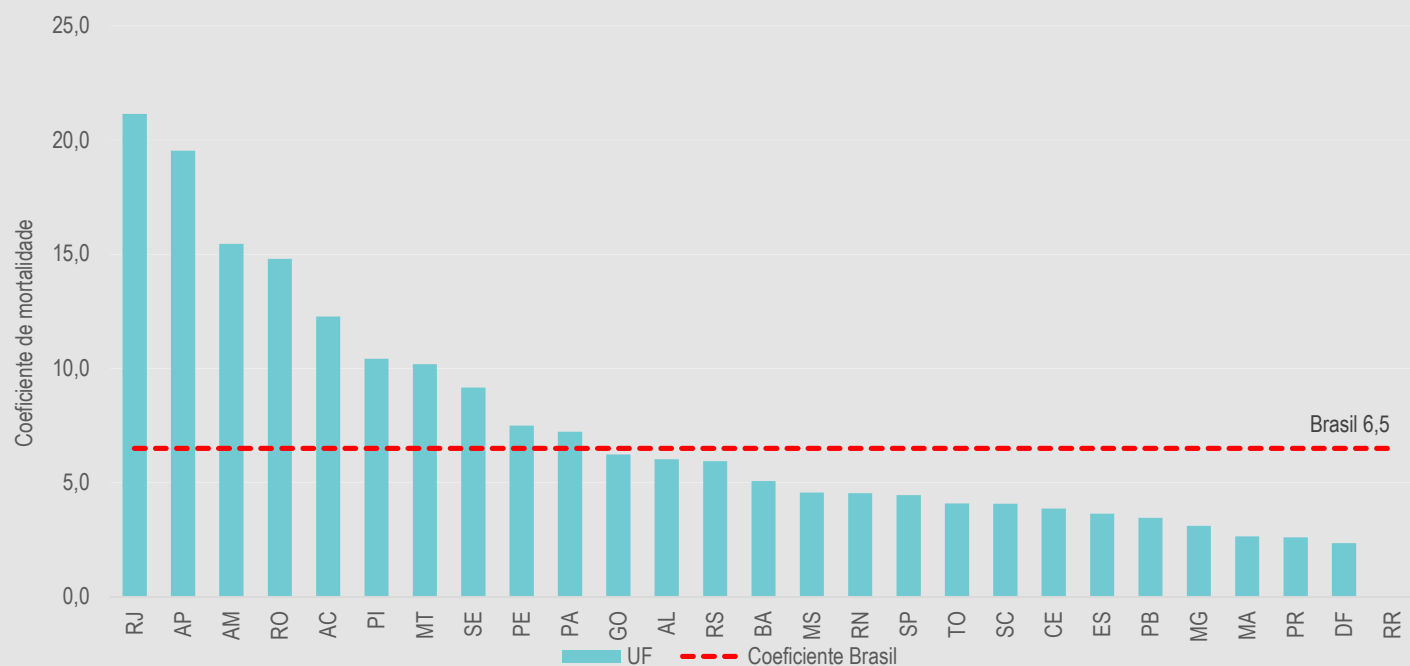

Fonte: SIM/DASIS/MS, atualizado em 31/12/2020.

# PRINCIPAIS AÇÕES



## Distribuição de testes e tratamento

O SUS oferta testagem e tratamento gratuito para a sífilis, inclusive durante o pré-natal



### Testes Rápidos de Sífilis Distribuídos

2020 – 8,6 milhões

2021 – 6,6 milhões (até setembro)

Valor investido em 2020 – R\$ 17,2 milhões

Valor investido em 2021 – R\$ 22,9 milhões

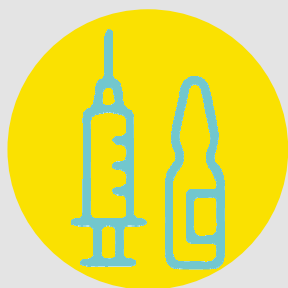

### Tratamentos para Sífilis Adquirida

Distribuídos (penicilina benzatina)

2020 - 1,1 milhão de frasco-ampolas

2021 – 966 mil frasco-ampolas (até setembro)

Valor investido com a última aquisição em 2020 – R\$ 7,95 milhões



### Tratamento para Sífilis Congênita

Distribuídos (penicilina cristalina/potássica)

2020 - 46 mil frascos-ampolas

2021 – 113,4 mil frascos-ampolas (até setembro)

Valor investido com a última aquisição em 2020 – R\$ 1,02 milhões



### Guia de Certificação de Eliminação da Transmissão Vertical

Padroniza o procedimento para a Certificação da Eliminação da Transmissão Vertical da Sífilis e/ou HIV para Estados e/ou municípios com 100 mil habitantes ou mais

Define indicadores e metas para eliminação da transmissão vertical

Para Estados e municípios que estejam próximos de atingir as metas de eliminação propõem **Selo de Boas Práticas** rumo à Eliminação da Transmissão Vertical de Sífilis e/ou HIV, em três categorias:

Bronze  
Prata  
Ouro



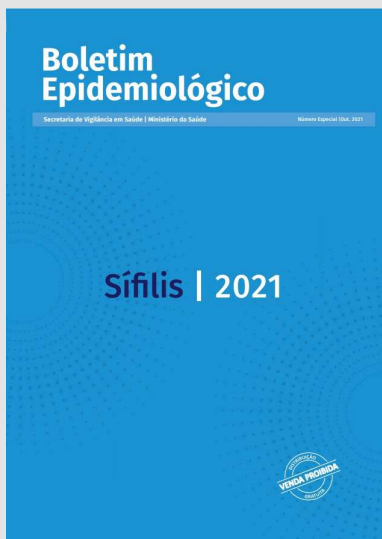

### Boletim Epidemiológico Sifilis 2021

Disponibiliza dados básicos, indicadores e análises epidemiológicas sobre as tendências da sífilis no Brasil, nos 26 estados e no Distrito Federal.

[www.aids.gov.br/indicadores](http://www.aids.gov.br/indicadores)

Dados de sífilis adquirida, gestante e congênita dos 5670 municípios do país.



### Manual Técnico para Diagnóstico de Sífilis (2ª edição)

Atualiza diretrizes, com foco na qualidade do diagnóstico

Introduz novas metodologias e aprimora os fluxos para o diagnóstico precoce

# EXPOSIÇÃO



A exposição foi pensada em três módulos:

- ✓ História
- ✓ Ciência
- ✓ Arte

O evento acontece de **17 de novembro de 2021 a 20 de fevereiro de 2022**

**Centro Cultural do Patrimônio do Paço Imperial**  
**Rio de Janeiro – RJ**

Peças para população geral:

Cartaz Sífilis

Cartaz sífilis congênita

Folder

e-mail marketing





## Peças para profissionais de saúde: Folder e-mail marketing para profissionais de saúde

**SÍFILIS**  
O DIAGNÓSTICO É O PRIMEIRO PASSO PARA A CURA. **PROTEJA-SE. TESTE. TRATE.**

A sífilis tem cura, mas sem tratamento pode gerar graves riscos à saúde. É transmitida sexualmente e pode ser evitada com o uso da camisinha masculina ou feminina.

O acompanhamento adequado das gestantes e parcerias sexuais durante o pré-natal também é muito importante para prevenir a sífilis congênita e proteger a saúde do bebê.

Procure uma Unidade Básica de Saúde para fazer o teste rápido e o tratamento gratuito.

Saiba mais em [gov.br/saude](http://gov.br/saude)

SUS+ MINISTÉRIO DA SAÚDE PÁTRIA AMADA BRASIL GOVERNO FEDERAL

**SÍFILIS**  
PROFISSIONAL DE SAÚDE. O DIAGNÓSTICO É O PRIMEIRO PASSO PARA A CURA. **PROTEJA. TESTE. TRATE.**

Causada pela bactéria *Treponema pallidum*, a sífilis é uma Infecção Sexualmente Transmissível que oferece graves riscos à saúde. Você, mais do que ninguém, sabe da importância de incentivar o uso de camisinha para proteger a todos da sífilis e de outras Infecções Sexualmente Transmissíveis.

Faça a sua parte, incentive a proteção, realize o teste rápido e ofereça o tratamento gratuito em todas as Unidades Básicas de Saúde.

Saiba mais em [gov.br/saude](http://gov.br/saude)

SUS+ MINISTÉRIO DA SAÚDE PÁTRIA AMADA BRASIL GOVERNO FEDERAL

**SÍFILIS**  
FAÇA O TESTE RÁPIDO NO PRÉ-NATAL E PROTEJA SEU BEBÊ. **PROTEJA-SE. TESTE. TRATE.**

Saiba mais em [gov.br/saude](http://gov.br/saude)

SUS+ MINISTÉRIO DA SAÚDE PÁTRIA AMADA BRASIL GOVERNO FEDERAL

## Veiculação de peças da campanha nas Redes Sociais

**SÍFILIS**  
FAÇA O TESTE RÁPIDO NO PRÉ-NATAL E PROTEJA SEU BEBÊ. **PROTEJA-SE. TESTE. TRATE.**

Saiba mais em [gov.br/saude](http://gov.br/saude)

SUS+ MINISTÉRIO DA SAÚDE PÁTRIA AMADA BRASIL GOVERNO FEDERAL

DISQUE  
SAÚDE 136

Obrigado!



MINISTÉRIO DA  
SAÚDE

