

Ministério dos Direitos Humanos e da Cidadania
Secretaria Nacional dos Direitos da Pessoa com Deficiência

LAUDO / CHECK LIST DE ACESSIBILIDADE PARA AVALIAÇÃO DE CONFORMIDADE AS NORMAS DE ACESSIBILIDADE (CONFORME NBR 9050:2020)

UNIDADE / ÓRGÃO	ADVOCACIA GERAL DA UNIÃO - AGU		TOTAL DE PÁGINAS	6
CIDADE	São João da Boa Vista/SP	ESTADO	SÃO PAULO	
RUA / AV	Rua Joaquim Alfredo de Almeida	NP	295	ÁREA TOTAL 725,34m ²
BAIRRO	Jardim Yara	ANO DE CONSTRUÇÃO	2019	
ATENDE PÚBLICO	SIM	DATA HABITE-SE	25 de novembro de 2019	
	NÃO	DATA DO LAUDO	01/04/2025	
SITUAÇÃO DO IMÓVEL	PRÓPRIO	PRÉDIO TOMBADO OU HISTÓRICO		
	LOCADO	SIM		
	CEDIDO	NÃO	X	
RESPONSÁVEL PELA ELABORAÇÃO DO LAUDO (NOME, FORMAÇÃO (Arq. ou Eng.), CREA / CAU)	Fernando Lucas de Freitas - Eng ^o Civil - 060.133.799-2		INº DA ART OU RRT / DATA DE EMISSÃO	XXXXXXX

Viabilidade de adaptação/implantação de acessibilidade

Há viabilidade técnica para adaptação e implantação de acessibilidade no prédio?

O percurso que une a edificação à via pública, às edificações e aos serviços anexos de uso comum e aos edifícios vizinhos é acessível?

SIM	NÃO	Não se aplica
X		
X		

Item da NBR9050	1. CALÇADA ou PASSEIO PÚBLICO
6.12.3	a) Possui faixa livre para pedestre com largura mínima de 1,20 m, livre de conflitos de circulação (pedestres x serviço x automóveis)?
6.12.2	b) A inclinação longitudinal acompanha a inclinação das vias linderas?
6.12.1	c) Os desníveis entre o lote e o nível da calçada são vencidos sempre no interior do lote ou na faixa de acesso quando existente?
4.3.3	d) Obstáculos aéreos, como marquises, placas, toldos e vegetação estão localizados a uma altura superior a 2,10 m?
6.1.1.2	e) É livre de obstáculos (elementos de mobiliário urbano, como bancos, ornâtes, postes, balizadores, canteiros etc.) no piso que comprometam a rota acessível?
6.12.1	f) A inclinação transversal da faixa livre (passoie) é de no máximo 3%?

ATENDE NBR9050-2020	NÃO SE APLICA	OBSERVAÇÕES
SIM	NÃO	Não se aplica
X		
X		
	X	
X		
X		
	X	

NECESSITA PROJETO ?

SIM	NÃO	JUSTIFICATIVA
	X	

Item da NBR9050	1.1 QUANTO AO PISO UTILIZADO:
6.3.2	a) É antiderrapante?
6.3.2	b) É contínuo, regular, estável, sem ressalto ou depressões?
5.4.6 e NBR 16537 (Seção 6)	c) Possui piso tátil de alerta onde necessário, próximo a desníveis, portas de acesso à edificação, elementos de mobiliário suspensos, escadas ou rampas, por exemplo?
5.4.6 e NBR 16537 (Seção 7)	d) Possui piso tátil direcional onde necessário (locais amplos e sem referência/balizamento), configurando uma rota acessível e conduzindo à entrada do edifício?

ATENDE NBR9050-2020	NÃO SE APLICA	OBSERVAÇÕES
SIM	NÃO	Não se aplica
X		
X		
	X	
	X	

NECESSITA PROJETO ?

SIM	NÃO	JUSTIFICATIVA
X		Projeto de adequação da sinalização acessível

Item da NBR9050	1.2 QUANTO ÀS GUIAS (MEIO-FIO) REBAIXADAS PARA PEDESTRES:
6.12.7.1	a) Na existência de recuo para parada de veículos, o mesmo foi feito de maneira a não prejudicar ou interferir na faixa de circulação do pedestre (faixa livre mínima de 1,20 m)?
6.12.7.1	b) Existe guia (meio-fio) rebaixado ou faixa de pedestres elevada?
6.12.7.3	c) O rebaixo de meio-fio está localizado em frente à faixa de pedestres ou nas esquinas onde houver travessia de pedestres?
6.14.1.2	d) Existe rebaixo de meio-fio associado à vaga para embarque e desembarque de pessoa com deficiência garantindo continuidade à rota acessível?
6.12.7.3	e) A rampa e as abas laterais têm inclinação máxima de 8,33%?
6.12.7.3	f) A rampa possui largura mínima de 1,50 m?
6.3.2	g) A rampa é sinalizada com piso tátil de alerta?
6.3.2	h) O piso da rampa é em material antiderrapante?

ATENDE NBR9050-2020	NÃO SE APLICA	OBSERVAÇÕES
SIM	NÃO	Não se aplica
	X	
X		
X		
X		
	X	inclinação de 9%
X		
X		

NECESSITA PROJETO ?

SIM	NÃO	JUSTIFICATIVA
X		Projeto de adequação de Rampa

Item da NBR9050	1.3 QUANTO ÀS GUIAS REBAIXADAS PARA VEÍCULOS E ACESSOS A GARAGENS:
6.12.4	a) Em caso de guia rebaixada para veículo, esta respeita a faixa livre exclusiva de pedestres, deixando essa calçada com inclinação transversal máxima de 3% e sem cortes?
6.15	b) O portão de acesso à garagem, enquanto abre ou fecha, tem seu movimento limitado à faixa de acesso ou ao lote, sem invadir a faixa livre de circulação de pedestres?
6.15 e 5.6.4.2	c) Portão de acesso à garagem possui sistema de sinalização visual e sonora?

ATENDE NBR9050-2020	NÃO SE APLICA	OBSERVAÇÕES
SIM	NÃO	Não se aplica
	X	
	X	
	X	Apenas visual

NECESSITA PROJETO ?

SIM	NÃO	JUSTIFICATIVA
X		Projeto de adequação da faixa livre de serviço

Item da NBR9050	1.4 QUANTO ÀS JUNTAS, GRELHAS E TAMPAS DE INSPEÇÃO EM ROTAS ACESSÍVEIS:
6.3.5, 6.3.6 e 6.3.4.1	a) Grades, ralos, juntas de dilatação e tampas de inspeção estão niveladas com o piso (admitte-se ressalto máximo de 5 mm)?
6.3.5, 6.3.6	b) Os vãos das grelhas têm distanciamento máximo de 15 mm e o sentido das aberturas é transversal ao deslocamento ou têm formato quadrangular/circular quando houver fluxos em mais de um sentido de circulação?

ATENDE NBR9050-2020	NÃO SE APLICA	OBSERVAÇÕES
SIM	NÃO	Não se aplica
	X	
	X	

NECESSITA PROJETO ?

SIM	NÃO	JUSTIFICATIVA
	X	

Item da NBR9050	1a. EDIFICAÇÃO EM OBRAS
6.12.5	a) Em caso de obra, reforma em andamento no prédio, o tapume preserva a circulação na faixa livre de pedestre (1,20 m)?
6.12.5	b) No caso do tapume ocupar a calçada, há uma circulação provisória com no mínimo 1,20 m de largura sobre o leito carroçável?
6.12.5	c) Essa circulação possui rampa para saída e retorno à calçada?

ATENDE NBR9050-2020	NÃO SE APLICA	OBSERVAÇÕES
SIM	NÃO	Não se aplica
	X	
	X	
	X	

NECESSITA PROJETO ?

SIM	NÃO	JUSTIFICATIVA
	X	

Item da NBR9050	2. ESTACIONAMENTO
6.3.2 e 6.14.1.2	a) O piso do estacionamento é antiderrapante, regular e estável?
6.14.3, Lei nº 13.146/2015, Resolução nº 304/08 do Contran	b) Possui 2% das vagas destinadas a veículos que transportem pessoa com deficiência com comprometimento de mobilidade, com no mínimo uma vaga?
6.14.1.2	c) Estas vagas estão localizadas de forma a evitar a circulação entre veículos?
6.14.1.2	d) Possui espaço adicional de circulação, vinculado à vaga, com no mínimo 1,20 m, sinalizado no piso conforme norma, quando afastadas da faixa de travessia de pedestres? (Esse espaço pode ser compartilhado por duas vagas, no caso de estacionamento paralelo, perpendicular ou oblíquo ao meio fio)

ATENDE NBR9050-2020	NÃO SE APLICA	OBSERVAÇÕES
SIM	NÃO	Não se aplica
X		
X		
X		
X		

6.12.7.3 e 6.14.1.2	e)	Existe rebalçamento de guia junto à vaga acessível ligando-a à rota acessível?	X			
5.5.2.3, 6.14.1.2 e Resolução nº 304/08 do Contran	f)	Em vaga para pessoa com deficiência existe placa de sinalização vertical com o Símbolo Internacional de Acesso e com identificação escrita conforme Resolução CONTRAN?		X		Apenas pintura do chão
5.5.2.3, 6.14.1.2 e Resolução nº 236/07 do Contran	g)	As vagas reservadas possuem sinalização horizontal (no piso) com o Símbolo Internacional de Acesso?	X			
6.14.1.2	h)	O percurso entre a vaga e o acesso à edificação ou elevadores é de no máximo 50 m?	X			
6.14.3, Lei nº 10.741/03 e Resolução nº 303/08 do Contran	i)	Possui 5% das vagas destinadas a pessoas idosas, com no mínimo uma vaga?		X		
6.14.1.1	j)	As vagas para as pessoas idosas estão localizadas próximas aos acessos da edificação?			X	
6.14.1.1 e Resolução nº 303/08 do Contran	k)	Em vaga para pessoa idosa, existe placa de sinalização vertical conforme Resolução CONTRAN?			X	
6.14.1.1 e Resolução nº 303/08 do Contran	l)	As vagas reservadas possuem sinalização horizontal com o nome IDOSO?			X	

		SIM	NÃO	JUSTIFICATIVA
NECESSITA PROJETO ?		X		Projeto de adequação da sinalização acessível

		ATENDE NBR9050-2020	NÃO SE APLICA	OBSERVAÇÕES
Item da NBR9050	3. ACESSO À EDIFICAÇÃO (Portas / vãos principais ou secundários que permitem a entrada ao prédio pela calçada frontal, pátios ou acessos laterais)			
6.2.2	a)	Todas as entradas da edificação são acessíveis?	X	
6.2.2	b)	Caso contrário, foram esgotadas todas as possibilidades de adequação das entradas?		X
5.3.2	c)	No acesso principal a edificação, se totalmente adaptado às exigências da lei, existe o Símbolo Internacional do Acesso - SIA?		X
6.2	d)	A entrada principal do prédio é visualmente acessível, ou seja, pode ser facilmente percebida?	X	
6.2.8, Seção 5 e sub-itens	e)	Possui sinalização informativa e direcional da localização das entradas e saídas acessíveis?		X
5.2.8.1.7, 5.4.2 e Anexo B	f)	Possui mapa acessível instalado imediatamente após a entrada principal com piso tátil associado, informando os principais pontos de distribuição no prédio ou locais de maior utilização?		X

		SIM	NÃO	JUSTIFICATIVA
NECESSITA PROJETO ?		X		Projeto de adequação da sinalização acessível

		SIM	NÃO	Não se aplica	OBSERVAÇÕES
Item da NBR9050	3.1 QUANTOS AOS PISOS NOS ACESSOS:				
6.3.2	a)	É antiderrapante?	X		
6.3.2	b)	É regular, estável e não trepidante?	X		
6.3.8, 5.4.6, NBR16537 (Seção 6)	c)	Possui piso tátil de alerta onde necessário (exemplos: próximo a desníveis; portas de acesso à edificação; elementos de mobiliário suspensos, escadas ou rampas)?		X	
6.3.8, 5.4.6 e NBR16537 (Seção 7)	d)	Possui piso tátil direcional onde necessário (locais amplos e sem referência/balçamento)?		X	
9.2 e NBR16537 (Seção 7)	e)	Possui piso tátil direcional dos acessos da edificação até o balcão de informação?		X	

		SIM	NÃO	JUSTIFICATIVA
NECESSITA PROJETO ?		X		Projeto de adequação da sinalização acessível

Ministério dos Direitos Humanos e da Cidadania
Secretaria Nacional dos Direitos da Pessoa com Deficiência

LAUDO / CHECK LIST DE ACESSIBILIDADE PARA AVALIAÇÃO DE CONFORMIDADE ÀS NORMAS DE ACESSIBILIDADE
(CONFORME NBR 9050:2020)

UNIDADE /
ÓRGÃO

PSF SÃO JOAO DA BOA VISTA/SP

3. ACESSO À EDIFICAÇÃO

Item da NBR9050	3.2 CARACTERÍSTICAS DAS ENTRADAS:	ATENDE NBR9050-2020		NÃO SE APLICA	OBSERVAÇÕES
		SIM	NÃO		
6.1, 6.1.1.2 e 6.3.4.1	a) Existe rampa em qualquer caso em que ocorra um desnível maior que 2 cm?			X	
6.6.2.5	b) A rampa atende à largura mínima de 1,50 m, sendo admissível 1,20 m?			X	
6.6.2.1	c) A rampa atende à inclinação máxima de 8,33%?			X	
6.6.3, 6.6.4 e 6.9	d) Possui guia de balizamento, corrimão e guarda-corpos quando não houver paredes laterais e patamares nas dimensões requeridas?			X	
6.3.4.1	e) A diferença entre o exterior e a soleira da porta de entrada tem no máximo 0,5 cm ou, quando maior que 0,5 cm e menor que 2 cm, é chanfrada na proporção 1:2 (50%)?	X			
6.1.1.2	f) Se a entrada é alcançada por escada, existe a opção de rampa ou equipamento eletromecânico?			X	
6.3.7	g) Na existência de capacho na entrada, está embutido no piso ou possui desnível máximo de 0,5 cm?	X			
6.11.2.4	h) As portas de acesso atendem à largura livre mínima de 0,80 m e altura de 2,10 m?	X			
6.11.2.13	i) Portas e paredes envidraçadas têm faixa de sinalização visual com no mínimo 50 mm de espessura, instalada a uma altura entre 0,90 m e 1,00 m ou elementos gráficos equivalentes?	X			
6.11.2.13	j) Nas portas das paredes envidraçadas que façam parte de rotas acessíveis, existe faixa de sinalização visual emoldurando-as, com dimensão mínima de 50 mm de largura?	X			
6.11.2.11	k) Na existência de portas de correr, os trilhos ficam na parte superior?			X	
6.11.2.11	l) Em caso de estarem na parte inferior, os trilhos estão nivelados com a superfície do piso?			X	
6.11.2.11	m) As frestas dos trilhos, na parte inferior das portas de correr, são inferiores a 1,5 cm?			X	
6.2.5	n) Na existência de catracas ou cancelas, alguma delas possui acessibilidade?			X	
6.2.7	o) Em caso de portas giratórias, há uma entrada alternativa acessível?			X	
Anexo B	p) Os tons e/ou cores da parede e piso são diferentes?	X			

NECESSITA PROJETO ?		SIM	NÃO	JUSTIFICATIVA
			X	

Item da NBR9050	3.3 QUANTO ÀS RAMPAS NO ACESSO:	ATENDE NBR9050-2020		NÃO SE APLICA	OBSERVAÇÕES
		SIM	NÃO		
6.1.1.2	a) Existe rampa no acesso?		X		
6.6.2.5	b) A rampa atende à largura mínima de 1,20 m ?			X	
6.3.2	c) O piso da rampa e dos patamares é revestido com material antiderrapante?			X	
6.6.2 (tabelas 4 e 5)	d) A inclinação da rampa está em conformidade com a tabela de dimensionamento de rampas?			X	
6.6.2.4	e) A inclinação transversal máxima é de 2% em rampa interna ou 3% em rampa externa?			X	
6.6.4	f) Existe previsão de patamar com dimensão longitudinal mínima 1,20 m no início e no término da rampa, além da área de circulação adjacente?			X	
6.6.4	g) Há, entre os segmentos de rampa, um patamar de no mínimo 1,20 m de comprimento na direção do movimento?			X	
5.4.6 e NBR 16537 (Seção 6)	h) Possui faixa de piso tátil de alerta no início e término da rampa?			X	
6.9.1	i) Os corrimãos são construídos em materiais rígidos e resistentes, firmemente fixados às paredes e oferecem condições de segurança na utilização?			X	
4.6.5	j) O corrimão possui seção circular entre 30 mm e 45 mm?			X	
6.9.3.2	k) O corrimão prolonga-se 0,30 m antes do início e após o término da rampa?			X	
6.9.3.4	l) O corrimão possui extremidades curvadas com desenho contínuo e sem protuberâncias?			X	
4.6.5	m) Respeita o afastamento mínimo de 40 mm entre a parede e o corrimão?			X	
6.9.3.2	n) O corrimão é duplo e contínuo nos dois lados da rampa, com alturas de 0,70 m e 0,92 m na face superior?			X	
6.9.3.5	o) Caso a rampa possua largura igual ou superior a 2,40 m, existe corrimão intermediário?			X	
6.6.2.8, 6.9.1 e NBR9077 (item 4.8) e NBR14718	p) Na ausência de paredes, existe guarda-corpo associado na altura exigida pelas normas?			X	
6.6.2.8 e 6.6.3	q) Na ausência de paredes laterais, existe guia de balizamento com altura mínima de 5 cm?			X	
5.4.3	r) Há sinalização em Braille, informando sobre os pavimentos, no início e no final das rampas fixas, instalada na geratriz superior do prolongamento horizontal do corrimão?			X	

NECESSITA PROJETO ?		SIM	NÃO	JUSTIFICATIVA
			X	

UNIDADE /
ÓRGÃO

ADVOCACIA GERAL DA UNIÃO - AGU

		SUBSOLO			TÉRREO			1º PAVTO			
4. EDIFICAÇÃO - CIRCULAÇÃO INTERNA		ATENDE NBR9050-2020		NÃO SE APLICA	OBSERVAÇÕES		ATENDE NBR9050-2020		NÃO SE APLICA	OBSERVAÇÕES	
Item da NBR9050		SIM	NÃO		SIM	NÃO		SIM	NÃO		
4.1 CIRCULAÇÃO HORIZONTAL				X							
6.11.1	a) Os corredores têm largura mínima de 0,90 m (uso comum com extensão até 4,00 m), 1,20 m (uso comum com extensão até 10,00 m), 1,50 m (para corredores com extensão superior a 10,00 m) e 1,50 m para corredores de uso público?			X	X			X			
6.3.2	b) O piso é antiderrapante, regular, estável e não trepidante?	X			X			X			
5.4.6 e NBR 16537 (Seção 6)	c) Possui piso tátil de alerta onde necessário, próximo a desníveis, elevadores, elementos de mobiliário suspensos, escadas ou rampas, por exemplo?		X			X			X		
5.4.6 e NBR 16537 (Seção 7)	d) Existe piso tátil direcional na rota acessível onde necessário (locais amplos e sem referência/ balizamento)?		X			X			X		
4.3.3	e) No espaço de circulação, há livre passagem sem interrupções por mobiliário, vaso de planta, elementos suspensos com mais de 10 cm de profundidade etc.?	X			X			X			
4.3.3	f) Quando da impossibilidade de um mobiliário ser instalado fora da rota acessível, ele é projetado com diferença mínima em valor de reflexão da luz (LRV) de 30 pontos, em relação ao plano de fundo e detectável com bengala longa?			X			X			X	
6.1.2	g) A rota acessível possui iluminação natural ou artificial com nível mínimo de iluminância de 150 lux medidos a 1,00 m do chão (exceto cinemas, teatros e similares)?	X			X			X			
NECESSITA PROJETO ?		X			X			X			
		JUSTIFICATIVA			JUSTIFICATIVA			JUSTIFICATIVA			
		Projeto de adequação da sinalização acessível			Projeto de adequação da sinalização acessível			Projeto de adequação da sinalização acessível			
4.2 CIRCULAÇÃO VERTICAL											
6.3	a) Existe circulação vertical acessível a pessoas em cadeira de rodas ligando todos os pavimentos? (A circulação vertical pode ser realizada por escadas, rampas ou equipamentos eletromecânicos e é considerada acessível quando atender no mínimo a duas formas de deslocamento vertical).	X			X			X			
NECESSITA PROJETO ?			X			X			X		
		JUSTIFICATIVA			JUSTIFICATIVA			JUSTIFICATIVA			

UNIDADE /
ÓRGÃO

ADVOCACIA GERAL DA UNIÃO - AGU

Item da NBR9050	4. EDIFICAÇÃO - CIRCULAÇÃO INTERNA	SUBSOLO			TÉRREO			1º PAVTO					
		ATENDE NBR9050-2020		NÃO SE APLICA	OBSERVAÇÕES	ATENDE NBR9050-2020		NÃO SE APLICA	OBSERVAÇÕES	ATENDE NBR9050-2020		NÃO SE APLICA	OBSERVAÇÕES
		SIM	NÃO			SIM	NÃO			SIM	NÃO		
	4.2.1 QUANTO ÀS RAMPAS:												
6.1.1.2	a) Existe rampa interna?		X										
6.6.2.5	b) A rampa atende à largura mínima de 1,20 m?			X									
6.3.2	c) O piso da rampa e dos patamares é revestido com material antiderrapante?			X									
6.6.2 (tabela 4 e 5)	d) A inclinação da rampa está em conformidade com a tabela de dimensionamento de rampas?			X									
6.6.2.4	e) A inclinação transversal máxima é de 2% em rampa interna ou 3% em rampa externa?			X									
6.6.4	f) Existe previsão de patamar com dimensão longitudinal mínima 1,20 m, no início e término da rampa, além da área de circulação adjacente?			X									
6.6.4	g) Há, entre os segmentos de rampa, um patamar de no mínimo 1,20 m de comprimento, na direção do movimento?			X									
5.4.6	h) Possui faixa de piso tátil de alerta no início e término da rampa?			X									
6.9.1	i) Os corrimãos são construídos em materiais rígidos e resistente, firmemente fixados às paredes e oferecem condições de segurança na utilização?			X									
4.6.5	j) O corrimão possui seção circular entre 30 mm e 45 mm?			X									
6.9.3.2	k) O corrimão prolonga-se 0,30 m antes do início e após o término da rampa?			X									
6.9.3.4	l) O corrimão possui extremidades curvadas com desenho contínuo e sem protuberâncias?			X									
4.6.5	m) Respeita o afastamento mínimo de 40 mm entre a parede e o corrimão?			X									
6.9.3.2	n) O corrimão é duplo e contínuo nos dois lados da rampa, com alturas de 0,70 m e 0,92 m na face superior?			X									
6.9.3.5	o) Caso a rampa possua largura igual ou superior a 2,40 m, existe corrimão intermediário ?			X									
6.6.2.8, 6.9.1, NBR 9077 (item 4.8) e NBR14718	p) Na ausência de paredes, existe guarda-corpo associado na altura exigida pelas normas?			X									
6.6.2.8 e 6.6.3	q) Na ausência de paredes laterais, existe guia de balizamento com altura mínima de 5 cm?			X									
5.4.3	r) Há sinalização em Braille, informando sobre os pavimentos, no início e no final das rampas fixas, instalada na geratriz superior do prolongamento horizontal do corrimão?			X									
		SIM	NÃO	JUSTIFICATIVA	SIM	NÃO	JUSTIFICATIVA	SIM	NÃO	JUSTIFICATIVA			
	NECESSITA PROJETO ?		X			X			X				

LAUDO / CHECK LIST DE ACESSIBILIDADE PARA AVALIAÇÃO DE CONFORMIDADE ÀS NORMAS DE ACESSIBILIDADE
(CONFORME NBR 9050:2020)

UNIDADE /
ÓRGÃO

ADVOCACIA GERAL DA UNIÃO - AGU

Item da NBR9050	4. EDIFICAÇÃO - CIRCULAÇÃO INTERNA	SUBSOLO			TÉRREO			1º PAVTO					
		ATENDE NBR9050-2020		NÃO SE APLICA	OBSERVAÇÕES	ATENDE NBR9050-2020		NÃO SE APLICA	OBSERVAÇÕES	ATENDE NBR9050-2020		NÃO SE APLICA	OBSERVAÇÕES
		SIM	NÃO			SIM	NÃO			SIM	NÃO		
	4.2.2 QUANTO ÀS ESCADAS:												
6.1	a) Existe escada na edificação?	X											
6.3.2	b) O piso dos degraus é antiderrapante e estável?		X										
6.7.1	c) A escada integrante da rota acessível não possui espelho vazado?	X											
6.7.2	d) Possui largura mínima de 1,20 m?	X											
6.8.7	e) Possui, no mínimo, um patamar a cada 3,20 m de desnível ou onde houver mudança de direção?	X											
6.8.8	f) Entre os lances existem patamares com dimensão longitudinal mínima de 1,20 m?	X											
5.4.6 e NBR 16537 (Seção 6)	g) Possui faixa de piso tátil de alerta no início e no término da escada?		X										
6.9.3.2	h) O corrimão é duplo e contínuo nos dois lados da escada, com alturas de 0,70 m e 0,92 m na face superior?		X										
6.9.1	i) Os corrimãos são construídos em materiais rígidos e resistentes, firmemente fixados às paredes e oferecem condições de segurança na utilização?	X											
4.6.5	j) O corrimão possui seção circular entre 30 mm e 45 mm?	X											
4.6.5	k) Respeita o afastamento mínimo de 40 mm entre a parede e o corrimão?	X											
6.9.3.2	l) O corrimão prolonga-se 0,30 m antes do início e após o término da escada?	X											
6.9.3.4	m) O corrimão possui extremidades curvadas com desenho contínuo e sem protuberâncias?	X											
6.9.3.5	n) Caso a escada possua largura igual ou superior a 2,40 m, existe corrimão intermediário?			X									
6.9.3.6	o) Caso existam corrimãos intermediários, estes somente são interrompidos quando o comprimento do patamar for superior a 1,40 m, garantindo o espaçamento mínimo de 0,80 m entre o término de um segmento e o início do seguinte, conforme Figura 77 da norma?			X									
6.6.2.8, 6.9.1, NBR 9077 (item 4.8) e NBR 14718	p) Na ausência de paredes, existe guarda-corpo associado na altura exigida pelas normas?			X									
5.4.4.2	q) Possui sinalização visual aplicada aos pisos e espelhos em suas bordas laterais e/ou nas projeções dos corrimãos, contrastante com o piso adjacente, preferencialmente fotoluminescente ou retroriluminada?			X									
6.4.2	r) No caso de existirem escadas composto as rotas de fuga, são previstas, fora do fluxo de circulação, áreas de resgate com espaço reservado e demarcado para o posicionamento de pessoas em cadeira de rodas?		X										
5.5.1.3	s) Nas escadas interligando vários pavimentos há, junto às portas corta-fogo, sinalização tátil, visual e/ou sonora, informando o número do pavimento?			X									
5.5.2.1 e NBR16820	t) O acesso às áreas de resgate está identificado conforme o disposto na ABNT NBR16820?			X									
5.5.2.2	u) A área de resgate possui sinalização horizontal, com o SIA com dimensões mínimas de 15 x 15 cm, junto à demarcação da área de espera para cadeira de rodas, nas dimensões do M.R. (0,80 m x 1,20 m)?			X									
5.4.3	v) Há sinalização em Braille, informando sobre os pavimentos, no início e no final das escadas, instalada na geratriz superior do prolongamento horizontal do corrimão?		X										
6.8.2	w) As dimensões dos pisos e espelhos dos degraus são constantes em toda a escada ou degraus isolados, atendendo ao seguinte: a) 0,63 m ≤ p + 2e ≤ 0,65 m, b) pisos (p): 0,28 m ≤ p ≤ 0,32 m e c) espelhos (e): 0,16 m ≤ e ≤ 0,18 m	X											
6.8.4	x) Em construções novas, o primeiro e o último degrau de um lance de escada distam no mínimo 0,30 m da área de circulação adjacente?	X											
		SIM	NÃO	JUSTIFICATIVA	SIM	NÃO	JUSTIFICATIVA	SIM	NÃO	JUSTIFICATIVA			
	NECESSITA PROJETO ?	X		Projeto de adequação da sinalização acessível	X		Projeto de adequação da sinalização acessível	X		Projeto de adequação da sinalização acessível			

UNIDADE /
ÓRGÃO

ADVOCACIA GERAL DA UNIÃO - AGU

Item da NBR 9050	4. EDIFICAÇÃO - CIRCULAÇÃO INTERNA	SUBSOLO			TÉRREO			1º PAVTO					
		ATENDE NBR9050-2020		NÃO SE APLICA	OBSERVAÇÕES	ATENDE NBR9050-2020		NÃO SE APLICA	OBSERVAÇÕES	ATENDE NBR9050-2020		NÃO SE APLICA	OBSERVAÇÕES
		SIM	NÃO			SIM	NÃO			SIM	NÃO		
	4.2.3 QUANTO AOS ELEVADORES (NBR9050 E ABNT NBR NM 313) :												
6.1.1.2	a) Existe elevador na edificação interligando todos os pavimentos?	X			X			X					
6.3.1	b) O piso da cabine possui superfície rígida e antiderrapante?	X			X			X					
Anexo B (informativo)	c) O piso da cabine contrasta com o da circulação?	X			X			X					
Anexo B (informativo)	d) As portas do elevador contrastam com o acabamento da parede circundante?	X			X			X					
NBR NM 313 (5.3.1)	e) Os elevadores, quando projetados para 1 cadeira de rodas e 1 outro usuário, possuem cabine com dimensões mínimas de 1,40 m x 1,10 m?	X			X			X					
NBR NM 313 (Tabela 1)	f) Em elevadores, quando projetados para 1 cadeira de rodas e 1 outro usuário, as portas, quando abertas, possuem vão livre de 0,80 m x 2,10 m?	X			X			X					
6.10.1 e NBR16537 (Seção 6)	g) Possui sinalização com piso tátil de alerta junto à porta do elevador?		X			X			X				
NBR NM 313 (5.3.2.3)	h) Há espelho ou vidro que permita ao usuário de cadeira de rodas observar obstáculos enquanto se move para trás ao sair do elevador?	X			X			X					
NBR NM 313 (5.3.2.1)	i) Possui corrimão fixado nos painéis laterais e de fundo atendendo a altura entre 0,85 m e 0,90 m da sua face superior ao piso?	X			X			X					
6.10.1	j) Possui sinalização sonora informando o pavimento em equipamentos com mais de duas paradas?		X			X			X				
NBR NM 313 (5.4.3)	k) Junto à porta do elevador há dispositivo entre 1,80 m e 2,50 m que emite sinais sonoro e visual, indicando o sentido em que a cabine se movimentará?	X			X			X					
NBR NM 313 (Tabela 2)	l) A botoeira do pavimento está localizada entre 0,90 m e 1,10 m do piso?	X			X			X					
NBR NM 313 (Tabela 2)	m) A botoeira da cabine está localizada entre 0,90 m e 1,30 m do piso?	X			X			X					
5.4.5.1	n) As botoeiras têm informações em relevo e em Braille de sua operação e estão compatíveis com a ABNT NM 313 e ABNT NBR ISO 9386-1?	X			X			X					
NBR NM 313 (5.3.3.1)	o) O desnível entre o piso da cabine e o piso externo é de no máximo 15 mm?	X			X			X					
NBR NM 313 (5.3.3.2)	p) A distância horizontal entre o piso da cabine e o piso externo é de no máximo 35 mm?	X			X			X					
5.4.5.2	q) O número do pavimento está localizado nos batentes externos, indicando o andar, em relevo e em Braille e instalado a uma altura entre 1,20 m e 1,60 m medida do piso?		X			X			X				
NBR NM 313 (5.4.4.3)	r) Há interfone ou outra forma de comunicação para solicitar auxílio?	X		campanha	X		campanha	X		campanha			campanha
	NECESSITA PROJETO ?	X		Projeto de adequação da sinalização acessível	X		Projeto de adequação da sinalização acessível	X		Projeto de adequação da sinalização acessível			

UNIDADE /
ÓRGÃO ADVOCACIA GERAL DA UNIÃO - AGU

		SUBSOLO				TÉRREO				1º PAVTO			
		ATENDE NBR9050-2020		NÃO SE APLICA	OBSERVAÇÕES	ATENDE NBR9050-2020		NÃO SE APLICA	OBSERVAÇÕES	ATENDE NBR9050-2020		NÃO SE APLICA	OBSERVAÇÕES
Item da NBR9050 ISO 9386	4.2.4 QUANTO ÀS PLATAFORMAS ELEVATÓRIAS ISO 9386:	SIM	NÃO	SIM		NÃO	SIM	NÃO		SIM	NÃO		
NBR 9050 6.1.1.2	a) Existe plataforma elevatória na edificação?		X			X				X			
ISO 9386 9.1.1.4.3 (a)	b) Possui entrada livre mínima de 0,90 m (Edificações com acesso público)?			X			X				X		
ISO 9386 9.2.1.3 / 9.2.1.4	c) A cabine tem dimensão mínima de 0,90 m x 1,40 m?			X			X				X		
NBR9050 6.10.3.2	d) Se a plataforma é vertical e de percurso aberto, o desnível a ser vencido é de até 2,00 m?			X			X				X		
NBR9050 6.10.3.1	e) Se a plataforma é vertical de percurso aberto, possui fechamento lateral até a altura de 1,10 m?			X			X				X		
ISO 9386 seção 1 c)	f) Se a plataforma é vertical e de percurso fechado, o desnível a ser vencido é de até 4,00 m?			X			X				X		
NBR9050 6.10.3.3	g) Se a plataforma é vertical, possui dispositivo de comunicação para solicitação de auxílio nos equipamentos e nos pavimentos atendidos para utilização assistida?			X			X				X		
NBR9050 6.2.5	h) Se a plataforma é vertical, existe dispositivo de segurança (cancelas) isolando os locais de chegada e saída do equipamento?			X			X				X		
NBR9050 6.10.4.2	i) Se a plataforma é de percurso inclinado, existe assento escamoteável para uso de pessoa com mobilidade reduzida?			X			X				X		
NBR9050 6.10.4.3	j) Se a plataforma é de percurso inclinado, existe, na área de espera, sinalização tátil e visual informando a obrigatoriedade de acompanhamento por pessoa habilitada durante sua utilização e dispositivo de solicitação para tal auxílio a uma altura de 0,80 m a 1,00 m do piso?			X			X				X		
NBR9050 6.10.4.4	k) Se a plataforma é de percurso inclinado, a projeção do seu percurso está sinalizada no piso?			X			X				X		
	l) Para qualquer tipo de plataforma: a área de espera de embarque está demarcada?			X			X				X		
	NECESSITA PROJETO ?		X			X					X		

LAUDO / CHECK LIST DE ACESSIBILIDADE PARA AVALIAÇÃO DE CONFORMIDADE ÀS NORMAS DE ACESSIBILIDADE
(CONFORME NBR 9050:2020)

UNIDADE /
ÓRGÃO

ADVOCACIA GERAL DA UNIÃO - AGU

SUBSOLO

TÉRREO

1º PAVTO

Item da NBR9050	5. ESQUADRIAS (identificar no campo observações os locais das portas inconformes e informar as quantidades a serem adaptadas ou instaladas)	ATENDE NBR9050-2020			OBSERVAÇÕES	ATENDE NBR9050-2020			OBSERVAÇÕES	ATENDE NBR9050-2020			OBSERVAÇÕES
		SIM	NÃO	NÃO SE APLICA		SIM	NÃO	NÃO SE APLICA		SIM	NÃO	NÃO SE APLICA	
6.11.2.4	a) As portas atendem à largura livre mínima de 0,80 m e altura de 2,10 m?	X				X				X			
6.11.2.4	b) Nas portas com duas folhas, pelo menos uma delas possui o vão livre de 0,80 m?			X				X				X	
6.11.2.8	c) As portas do tipo vai e vem têm visor com largura mínima de 0,20 m, tendo sua face inferior situada entre 0,40 m e 0,90 m do piso, e a face superior no mínimo a 1,50 m do piso?			X				X				X	
6.11.2.6	d) Possui maçaneta tipo alavanca e com altura entre 0,80 m e 1,10 m?		X					X				X	
4.6.6.1	e) A maçaneta possui acabamento sem arestas e recurvado na extremidade?	X				X				X			
6.11.2.2	f) No deslocamento frontal do usuário, quando as portas abrirem no sentido do deslocamento do usuário, há um espaço livre de 0,30 m contíguo à maçaneta, com profundidade de 1,20 m?	X				X				X			
6.11.2.2	g) Nas portas que abrem no sentido oposto ao deslocamento do usuário, há espaço livre de 0,60 m, contíguo à maçaneta, com profundidade de 1,50 m?	X				X				X			
6.11.2.3	h) No deslocamento lateral do usuário, existe 0,60 m de espaço livre de cada um dos lados da porta?	X				X				X			
5.4.1	i) Possui sinalização visual no centro da porta ou na parede ao lado da maçaneta (1,20 m - 1,60 m) no lado externo, informando o ambiente?	X				X				X			
5.4.1	j) A sinalização visual está associada à sinalização tátil em relevo e Braille (instalada na parede adjacente ou batente em altura entre 0,90 m - 1,20 m) ou sonora?		X				X				X		
6.11.2.13	k) Portas e paredes envidraçadas têm faixa com no mínimo 50 mm de espessura, instalada a uma altura entre 0,90 m e 1,00 m ou elementos gráficos equivalentes?	X				X				X			
6.11.2.13	l) Nas portas das paredes envidraçadas que façam parte de rotas acessíveis, existe faixa de sinalização visual emoldurando-as, com dimensão mínima de 50 mm de largura?	X				X				X			
6.11.3	m) A altura do peitoril respeita o cone visual de pessoa em cadeira rodas (aprox. 60 cm)?	X				X				X			
6.11.3	n) Os comandos das janelas são entre 0,60 m e 1,20 m do piso?	X				X				X			
6.11.2.6	o) As portas podem ser abertas com um único movimento?	X				X				X			
6.11.2.1	p) No caso de portas em sequência, existe um espaço de transposição com um círculo de 1,50 m de diâmetro entre as portas abertas?	X				X				X			
6.3.4	q) A soleira da porta não apresenta desnível ou o desnível é chanfrado quando este estiver entre 5 a 20 mm?	X				X				X			
		SIM	NÃO	JUSTIFICATIVA		SIM	NÃO	JUSTIFICATIVA		SIM	NÃO	JUSTIFICATIVA	
	NECESSITA PROJETO ?	X		Projeto de adequação da sinalização acessível		X		Projeto de adequação da sinalização acessível		X		Projeto de adequação da sinalização acessível	

LAUDO / CHECK LIST DE ACESSIBILIDADE PARA AVALIAÇÃO DE CONFORMIDADE ÀS NORMAS DE ACESSIBILIDADE
(CONFORME NBR 9050:2020)

UNIDADE / ÓRGÃO: ADVOCACIA GERAL DA UNIÃO - AGU

Item da NBR9050	6. SANITÁRIO ACESSÍVEL OU BOXE SANITÁRIO ACESSÍVEL	SUBSOLO				TÉRREO				1º PAVTO			
		ATENDE NBR9050-2020		NÃO SE APLICA	OBSERVAÇÕES	ATENDE NBR9050-2020		NÃO SE APLICA	OBSERVAÇÕES	ATENDE NBR9050-2020		NÃO SE APLICA	OBSERVAÇÕES
		SIM	NÃO			SIM	NÃO			SIM	NÃO		
7.4.3 e Decreto nº 5.296/04 (§1 do art. 22)	a) Tratando-se de edificação nova, posterior a dezembro/2004 (identificar data do habite-se), existe sanitário acessível, para cada sexo, em todos os pavimentos, com entrada independente dos sanitários coletivos?			X			X				X		
7.4.3 e Decreto nº 5.296/04 (§2 do art.22)	b) Tratando-se de edificação antiga, anterior a dezembro/2004 (identificar data do habite-se), esta dispõe de pelo menos um sanitário acessível, por pavimento, com entrada independente dos sanitários coletivos?			X			X				X		
7.3.1	c) O sanitário está localizado em rota acessível?			X			X				X		
7.3.1	d) Os sanitários acessíveis estão próximos ou integrados às demais instalações sanitárias?			X			X				X		
5.6.4.1	e) Os sanitários acessíveis possuem dispositivo de sinalização de emergência (alarme sonoro e visual) próximo à bacia, acionado através de pressão ou alavanca, instalado à 40 cm do piso e com cor contrastante?			X			X				X		
6.3.4.1	f) A entrada é sem desnível ou possui desnível entre 5 mm e 20 mm tratado conforme Figura 68?			X			X				X		
6.3.2	g) O piso é antiderrapante?			X			X				X		
7.5 e Figura 100	h) As dimensões mínimas do sanitário acessível permitem giro de 360° (diâmetro de 1,50 m), conforme Figura 100 da NBR9050?			X			X				X		
7.5 e Figura 101	i) Em caso de impossibilidade de atendimento das medidas mínimas, atende à Figura 101 da NBR9050?			X			X				X		
6.11.2.4	j) A porta possui um vão livre de 0,80 m?			X			X				X		
7.5 (f)	k) O sentido de abertura da porta é para fora?			X			X				X		
6.11.2 e 7.5 (f)	l) No caso de boxe acessível, a porta do sanitário no qual ele está inserido abre para fora ou possui espaço ao lado da porta para facilitar sua abertura?			X			X				X		
4.6.6.1	m) A maçaneta é do tipo alavanca, com pelo menos 100 mm de comprimento e acabamento sem arestas e recurvado na extremidade, apresentando uma distância mínima de 40 mm da superfície da porta e instalada a uma altura entre 0,80 m e 1,10 m do piso acabado?			X			X				X		
7.5 (f), 6.11.2.7 e 4.6.6.3	n) A porta possui puxador horizontal, com diâmetro entre 25 mm a 35 mm, com comprimento mínimo de 0,40 m, fixado na parte interna da porta, afastado 0,10 m do batente e instalado na altura da maçaneta conforme a Figura 86? Na inexistência de maçaneta, o puxador horizontal está instalado a uma altura entre 0,80 m a 1,10 m medida do eixo do puxador ao piso acabado?			X			X				X		
5.4.1	o) Possui sinalização visual no centro da porta ou na parede ao lado da maçaneta (1,20 m - 1,60 m) no lado externo, informando o ambiente?			X			X				X		
5.4.1	p) A sinalização visual está associada à sinalização tátil em relevo e Braille (instalada na parede adjacente ou batente em altura entre 0,90 m - 1,20 m) ou sonora?			X			X				X		

Item da NBR9050	NECESSITA PROJETO ?	SIM		NÃO		JUSTIFICATIVA	
		SIM	NÃO	SIM	NÃO	JUSTIFICATIVA	
				X			
		X				Projeto de adequação dos sanitários PNE para atendimento à norma	
		X				Projeto de adequação dos sanitários PNE para atendimento à norma	

Item da NBR9050	6.1 QUANTO À BACIA SANITÁRIA:	ATENDE NBR9050-2020				ATENDE NBR9050-2020				ATENDE NBR9050-2020			
		ATENDE NBR9050-2020		NÃO SE APLICA	OBSERVAÇÕES	ATENDE NBR9050-2020		NÃO SE APLICA	OBSERVAÇÕES	ATENDE NBR9050-2020		NÃO SE APLICA	OBSERVAÇÕES
		SIM	NÃO			SIM	NÃO			SIM	NÃO		
7.5	a) Possui área de transferência (0,80 m x 1,20 m) lateral, diagonal e perpendicular para a bacia sanitária?			X			X						
7.5 (o)	b) Quando houver mais de um sanitário acessível, as bacias sanitárias, áreas de transferência e barras de apoio estão posicionadas simetricamente opostas, contemplando todas as formas de transferência para a bacia?			X			X						
7.7.2.1	c) Tem 43 cm a 45 cm de altura sem o assento (46 cm de altura com assento)?			X			X						
7.7.2.1	d) A bacia NÃO possui abertura frontal?			X			X						
7.7.2.1	e) Se a altura da bacia sanitária foi aumentada através de uma base (sólculo), ela ultrapassa no máximo 5 cm, acompanhando a base da bacia, e sem cantos vivos?			X			X						
7.7.2.2	f) Possui barras de apoio com comprimento mínimo de 80 cm, fixadas na parede de fundo e na lateral da bacia sanitária, distando 0,75 m do piso acabado ou outra configuração conforme item 7.7.2 ?			X			X						
7.7.2.3.1	g) A barra de apoio localizada na lateral do sanitário dista 0,50 m da borda frontal da bacia?			X			X						
7.7.2.3.1	h) Existe barra reta com comprimento mínimo de 0,70 m, posicionada verticalmente, a 0,10 m acima da barra horizontal e 0,30 m da borda frontal da bacia sanitária?			X			X						
7.7.2.3.3	i) O eixo de instalação da barra de apoio fixada na parede de fundo dista 0,30 m em relação ao eixo da bacia sanitária?			X			X						

7.7.2.3.1	j)	A distância entre o eixo do vaso e a face da barra horizontal lateral é de 40 cm?
7.6.3	k)	As barras de apoio possuem seção circular entre 30 mm e 45 mm de diâmetro?
7.6.3	l)	As barras de apoio distam 40 mm da parede?
7.7.3.1	m)	O acionamento da válvula de descarga atende à altura máxima de 1,00 m e é de fácil acionamento?
7.7.2.3.3	n)	No caso de caixa acoplada, a barra sobre esta, possui altura máxima de 89 cm?
7.7.3.2	o)	O acionamento de descarga em caixa acoplada é do tipo alavanca ou sensores?

		X			X								
		X			X								
		X			X								
		X			X								
		X						X					
		X						X					

NECESSITA PROJETO ?		
---------------------	--	--

SIM	NÃO	JUSTIFICATIVA	SIM	NÃO	JUSTIFICATIVA	SIM	NÃO	JUSTIFICATIVA
	X		X		Projeto de adequação dos sanitários PNE para atendimento à norma			

Item da NBR9050	6.2 QUANTO AO LAVATÓRIO:		ATENDE NBR9050-2020		NÃO SE APLICA	OBSERVAÇÕES	ATENDE NBR9050-2020		NÃO SE APLICA	OBSERVAÇÕES	ATENDE NBR9050-2020		NÃO SE APLICA	OBSERVAÇÕES
	SIM	NÃO	SIM	NÃO			SIM	NÃO			SIM	NÃO		
7.5 (e)	a)	Está fixado a uma altura de 0,78 m a 0,80 m do piso?			X			X				X		
7.8 e Figura 113	b)	O lavatório permite área de aproximação para pessoa com deficiência com no mínimo 0,30 m além da borda frontal sob a projeção do lavatório?			X			X				X		
7.8.1	c)	O comando da torneira está no máximo a 0,50 m da face externa frontal do lavatório?			X			X				X		
7.8.2	d)	As torneiras são acionadas por alavanca, sensor eletrônico ou dispositivo equivalente?			X			X				X		
7.8.1	e)	Possui barra(s) de apoio(s) horizontal(is) instalada(s) na mesma altura do lavatório, com distância máxima de 50 cm do eixo do lavatório, mínima de 4 cm das bordas laterais e máxima de 20 cm da borda frontal?			X				X				X	
7.8.1	f)	Possui barra(s) de apoio(s) vertical(is) com comprimento mínimo de 40 cm, instalada(s) a uma altura de 90 cm do piso e a uma distância máxima de 50 cm do eixo do lavatório?			X				X				X	
7.5 e Figura 99	g)	O lavatório é sem coluna ou com coluna suspensa, respeitando as dimensões livres de acordo com a Figura 99 da NBR9050?			X			X				X		
7.10.3	h)	No caso de lavatório instalado em bancada, a altura superior da cuba está entre 78 e 80 cm, e possui altura livre inferior de, no mínimo, 73 cm?			X				X				X	
7.8	i)	Há uma área livre de aproximação do lavatório com dimensão de 1,20 m x 0,80 m frontal ao lavatório?			X			X				X		

SIM	NÃO	JUSTIFICATIVA	SIM	NÃO	JUSTIFICATIVA	SIM	NÃO	JUSTIFICATIVA
	X		X		Projeto de adequação dos sanitários PNE para atendimento à norma			

NECESSITA PROJETO ?		
---------------------	--	--

SIM	NÃO	JUSTIFICATIVA	SIM	NÃO	JUSTIFICATIVA	SIM	NÃO	JUSTIFICATIVA
	X		X		Projeto de adequação dos sanitários PNE para atendimento à norma	X		Projeto de adequação dos sanitários PNE para atendimento à norma

Item da NBR9050	6.3 QUANTO AO MICTÓRIO:		ATENDE NBR9050-2020		NÃO SE APLICA	OBSERVAÇÕES	ATENDE NBR9050-2020		NÃO SE APLICA	OBSERVAÇÕES	ATENDE NBR9050-2020		NÃO SE APLICA	OBSERVAÇÕES
	SIM	NÃO	SIM	NÃO			SIM	NÃO			SIM	NÃO		

7.10.4.1	a)	Existe área de aproximação frontal para pessoa com mobilidade reduzida (diâmetro de 0,60 m) e para pessoa em cadeira de rodas (0,80 m x 1,20 m)?			X				X				X	
7.10.4.3	b)	Para os modelos suspensos, têm altura (na borda frontal) de 0,60 m a 0,65 m?			X				X				X	
7.10.4.2	c)	Acionamento da descarga, tipo alavanca ou automática, com altura de 1,00 m do seu eixo?			X				X				X	
7.10.4.3	d)	Possui barras de apoio em ambos os lados com afastamento de 0,30 m (a partir do eixo), comprimento mínimo de 0,70 m, fixadas com altura de 0,75 m do piso acabado?			X				X				X	

SIM	NÃO	JUSTIFICATIVA	SIM	NÃO	JUSTIFICATIVA	SIM	NÃO	JUSTIFICATIVA
	X		X		Projeto de adequação dos sanitários PNE para atendimento à norma			

NECESSITA PROJETO ?		
---------------------	--	--

SIM	NÃO	JUSTIFICATIVA	SIM	NÃO	JUSTIFICATIVA	SIM	NÃO	JUSTIFICATIVA
	X		X		Projeto de adequação dos sanitários PNE para atendimento à norma		X	Projeto de adequação dos sanitários PNE para atendimento à norma

Item da NBR9050	6.4 QUANTO AOS ACESSÓRIOS:		ATENDE NBR9050-2020		NÃO SE APLICA	OBSERVAÇÕES	ATENDE NBR9050-2020		NÃO SE APLICA	OBSERVAÇÕES	ATENDE NBR9050-2020		NÃO SE APLICA	OBSERVAÇÕES
	SIM	NÃO	SIM	NÃO			SIM	NÃO			SIM	NÃO		

7.11.1	a)	O espelho, quando instalado em parede sem pias, a borda inferior está no máximo a 0,50 m do piso e a borda superior a no mínimo 1,80 m?			X				X				X	
7.11.1	b)	O espelho, quando instalado sobre o lavatório, a borda inferior está no máximo a 0,90 m do piso e a borda superior a no mínimo 1,80 m?			X			X				X		
7.11.2	c)	A papelreira embutida está em altura mínima de 0,55 m do piso?			X				X				X	
7.11.2	d)	A papelreira embutida dista no máximo 0,20 m da borda frontal do sanitário?			X				X				X	
7.11.2	e)	A papelreira de sobrepor está alinhada com a borda frontal da bacia e o acesso ao papel está a 1,00 m do piso acabado?			X			X				X		
7.11	f)	Os acessórios (cabide, saboneteira, toalheiro, porta-objeto) atendem à altura entre 0,80 m e 1,20 m?			X			X				X		
7.5 e 4.6.2	g)	Se existir ducha higiênica, está instalada na área de alcance manual conforme Figuras 16 e 17 da NBR 9050:2020?			X				X				X	

SIM	NÃO	JUSTIFICATIVA	SIM	NÃO	JUSTIFICATIVA	SIM	NÃO	JUSTIFICATIVA
	X		X		Projeto de adequação dos sanitários PNE para atendimento à norma		X	Projeto de adequação dos sanitários PNE para atendimento à norma

NECESSITA PROJETO ?		
---------------------	--	--

SIM	NÃO	JUSTIFICATIVA	SIM	NÃO	JUSTIFICATIVA	SIM	NÃO	JUSTIFICATIVA
	X		X				X	

LAUDO / CHECK LIST DE ACESSIBILIDADE PARA AVALIAÇÃO DE CONFORMIDADE ÀS NORMAS DE ACESSIBILIDADE
(CONFORME NBR 9050:2020)

UNIDADE /
ÓRGÃO ADVOCACIA GERAL DA UNIÃO - AGU

Item da NBR9050	6a. SANITÁRIOS COLETIVOS (caso haja boxe acessível, preencher a guia anterior para o boxe)	SUBSOLO			TÉRREO			1º PAVTO					
		ATENDE NBR9050-2020		NÃO SE APLICA	OBSERVAÇÕES	ATENDE NBR9050-2020		NÃO SE APLICA	OBSERVAÇÕES	ATENDE NBR9050-2020		NÃO SE APLICA	OBSERVAÇÕES
		SIM	NÃO			SIM	NÃO			SIM	NÃO		
7.10.1	a) Nos boxes comuns em edificações novas (posteriores a outubro de 2015), as portas têm vão livre mínimo de 0,80 m e contém área livre com no mínimo 0,60 m de diâmetro?			X						X			
7.10.1	b) Nos boxes comuns em edificações existentes (anteriores a outubro de 2015), as portas têm vão livre mínimo de 0,60 m, abrindo para fora (recomendável)?			X			X				X		
7.10.2	c) Existe pelo menos um boxe sanitário comum com barras de apoio para uso de pessoas com mobilidade reduzida?			X			X				X		
6.3.4.1	d) A entrada do sanitário coletivo é sem desnível ou possui desnível entre 5 mm e 20 mm tratado conforme Figura 68?			X			X				X		
6.3.2	e) O piso é antiderrapante?			X			X				X		
6.11.2.4	f) A porta possui um vão livre de 0,80 m?			X			X				X		
6.11.2.7, 7.11.5 e 4.6.6.3	g) A porta possui puxador horizontal, com diâmetro entre 25 mm a 35 mm, com comprimento mínimo de 0,40 m, fixado na parte interna da porta, afastado 0,10 m do batente (do lado da dobradiça) e instalado na altura da maçaneta conforme Figura 86? Na inexistência de maçaneta, o puxador horizontal está instalado a uma altura entre 0,80 m a 1,10 m medidos do eixo do puxador ao piso acabado?			X			X				X		
4.6.6.1	h) A maçaneta é do tipo alavanca, com pelo menos 100 mm de comprimento e acabamento sem arestas e recurvado na extremidade, apresentando uma distância mínima de 40 mm da superfície da porta e instaladas a uma altura entre 0,80 m e 1,10 m do piso acabado?			X			X				X		
5.4.1	i) Possui sinalização visual no centro da porta ou na parede ao lado da maçaneta (altura entre 1,20 m e 1,60 m) no lado externo, informando o ambiente?			X			X				X		
5.4.1	j) A sinalização visual está associada à sinalização tátil em relevo e Braille (instalada na parede adjacente ou batente em altura entre 0,90 m e 1,20 m) ou sonora?			X			X				X		

NECESSITA PROJETO ?		SIM	NÃO	JUSTIFICATIVA	SIM	NÃO	JUSTIFICATIVA	SIM	NÃO	JUSTIFICATIVA
NECESSITA PROJETO ?			X		X		Projeto de adequação dos sanitários para atendimento à norma	X		Projeto de adequação dos sanitários para atendimento à norma

Item da NBR9050	6-1A QUANTO AO LAVATÓRIO EM SANITÁRIOS COLETIVOS:	ATENDE NBR9050-2020			NÃO SE APLICA	OBSERVAÇÕES	ATENDE NBR9050-2020			NÃO SE APLICA	OBSERVAÇÕES	ATENDE NBR9050-2020			NÃO SE APLICA	OBSERVAÇÕES
		SIM	NÃO	SIM			NÃO	SIM	NÃO							
		7.5	a) Pelo menos um lavatório está fixado a uma altura de 78 cm a 80 cm do piso?			X						X				
7.10.3	b) No caso de lavatório instalado em bancada, pelo menos uma cuba possui altura superior entre 78 e 80 cm e possui altura livre inferior de no mínimo 73 cm?			X						X						
7.10.3	c) Nesse caso, possui barras de apoio e está(ao) posicionada(s) na extremidade do conjunto?			X						X						
7.8.1	d) O comando da torneira está no máximo a 50 cm da face externa frontal do lavatório?			X						X						
7.8.2	e) As torneiras são acionadas por alavanca, sensor eletrônico ou dispositivo equivalente?			X						X						
7.8.1	f) Possui barra(s) de apoio(s) horizontal(is) instalada(s) na mesma altura do lavatório, com distância máxima de 50 cm do eixo do lavatório, mínima de 4 cm das bordas laterais e máxima de 20 cm da borda frontal?			X						X						
7.8.1	g) Possui barra(s) de apoio(s) vertical(is) com comprimento mínimo de 40 cm, instalada(s) a uma altura de 90 cm do piso e a uma distância máxima de 50 cm do eixo do lavatório?			X						X						

NECESSITA PROJETO ?		SIM	NÃO	JUSTIFICATIVA	SIM	NÃO	JUSTIFICATIVA	SIM	NÃO	JUSTIFICATIVA
NECESSITA PROJETO ?			X		X		Projeto de adequação dos sanitários para atendimento à norma	X		Projeto de adequação dos sanitários para atendimento à norma

Item da NBR9050	6.2A QUANTO AO MICTÓRIO:	ATENDE NBR9050-2020			OBSERVAÇÕES	ATENDE NBR9050-2020			OBSERVAÇÕES	ATENDE NBR9050-2020			OBSERVAÇÕES
		SIM		NÃO SE APLICA		SIM		NÃO SE APLICA		SIM		NÃO SE APLICA	
7.10.4	a)			X				X				X	
7.10.4.1	b)			X			X					X	
7.10.4.3	c)			X		X				X			
7.10.4.2	d)			X		X				X			
7.10.4.3	e)			X			X					X	

NECESSITA PROJETO ?		
		X

SIM			NÃO			JUSTIFICATIVA		
		X						

SIM			NÃO			JUSTIFICATIVA		
X						Projeto de adequação dos sanitários para atendimento à norma		

SIM			NÃO			JUSTIFICATIVA		
X						Projeto de adequação dos sanitários para atendimento à norma		

Item da NBR9050	6.3A QUANTO AOS ACESSÓRIOS:	ATENDE NBR9050-2020			OBSERVAÇÕES	ATENDE NBR9050-2020			OBSERVAÇÕES	ATENDE NBR9050-2020			OBSERVAÇÕES
		SIM		NÃO SE APLICA		SIM		NÃO SE APLICA		SIM		NÃO SE APLICA	
7.11.1	a)			X				X				X	
7.11.1	b)			X			X			X			
7.11	c)			X		X				X			
7.11.3	d)			X			X					X	
7.11.4	e)			X			X					X	

NECESSITA PROJETO ?		
		X

SIM			NÃO			JUSTIFICATIVA		
		X						

SIM			NÃO			JUSTIFICATIVA		
X						Projeto de adequação dos sanitários para atendimento à norma		

SIM			NÃO			JUSTIFICATIVA		

Item da NBR9050	6.4A QUANTO AOS CHUVEIROS:	ATENDE NBR9050-2020			OBSERVAÇÕES	ATENDE NBR9050-2020			OBSERVAÇÕES	ATENDE NBR9050-2020			OBSERVAÇÕES
		SIM		NÃO SE APLICA		SIM		NÃO SE APLICA		SIM		NÃO SE APLICA	
7.12.1.2	a)			X				X				X	
7.12.4	b)			X				X				X	
7.12.4	c)			X				X				X	
7.12.1.1	d)			X				X				X	
7.12.1.1	e)			X				X				X	
7.12.1.1 e Figura 127	f)			X				X				X	
7.12.3 e Figura 127	g)			X				X				X	
7.12.2 e 7.12.3	h)			X				X				X	

NECESSITA PROJETO ?		
		X

SIM			NÃO			JUSTIFICATIVA		
		X						

SIM			NÃO			JUSTIFICATIVA		
X								

SIM			NÃO			JUSTIFICATIVA		

UNIDADE /
ÓRGÃO

ADVOCACIA GERAL DA UNIÃO - AGU

Item da NBR9050	07. MOBILIÁRIO	SUBSOLO			TÉRREO			1º PAVTO					
		ATENDE NBR9050-2020		NÃO SE APLICA	OBSERVAÇÕES	ATENDE NBR9050-2020		NÃO SE APLICA	OBSERVAÇÕES	ATENDE NBR9050-2020		NÃO SE APLICA	OBSERVAÇÕES
		SIM	NÃO			SIM	NÃO			SIM	NÃO		
	7.1 BEBEDOUROS												
8.5.1.1	a) No caso de bebedouros de bica, esta é do tipo jato inclinado, localizada no lado frontal do bebedouro?			X			X	unidade utiliza purificador de agua			X	unidade utiliza purificador de agua	
8.5.1.2	b) Os bebedouros estão instalados com, no mínimo, duas alturas diferentes de bica: 0,90 m e outra entre 1,00 m e 1,10 m em relação ao piso acabado?			X			X			X			
8.5.1.3	c) O bebedouro de 0,90 m possui altura livre inferior de 0,73 m?			X			X			X			
8.5.1.3	d) Há possibilidade de aproximação frontal sob o equipamento, garantido um M.R.?			X			X			X			
8.5.2	e) Havendo copos descartáveis, estes estão entre 0,80 m e 1,20 m do piso acabado?			X			X			X			
8.5.2	f) Os outros modelos (garrafão, filtro etc.), assim como o manuseio dos copos, estão posicionados na altura entre 0,80 m e 1,20 m do piso acabado?			X		X			X				
8.5.2	g) Estes modelos permitem a aproximação lateral de uma Pessoa com Cadeira de Rodas?			X									
		SIM	NÃO	JUSTIFICATIVA	SIM	NÃO	JUSTIFICATIVA	SIM	NÃO	JUSTIFICATIVA	SIM	NÃO	JUSTIFICATIVA
	NECESSITA PROJETO ?		X			X			X			X	

UNIDADE /
ÓRGÃO ADVOCACIA GERAL DA UNIÃO - AGU

		SUBSOLO			TÉRREO			1º PAVTO					
Item da NBR9050	07. MOBILIÁRIO (Em recepções e áreas de atendimento) 7.2 BALÇÃO DE ATENDIMENTO / INFORMAÇÕES / RECEPÇÕES	ATENDE NBR9050-2020		NÃO SE APLICA	OBSERVAÇÕES	ATENDE NBR9050-2020		NÃO SE APLICA	OBSERVAÇÕES	ATENDE NBR9050-2020		NÃO SE APLICA	OBSERVAÇÕES
		SIM	NÃO			SIM	NÃO			SIM	NÃO		
	7.2.1 BALÇÃO DE ATENDIMENTO												
	a) Existe balcão de atendimento?						X				X		
9.2.1.1	b) Balcão de atendimento está facilmente identificado e localizado em rota acessível?							X				X	
9.2.1.4	c) Balcão de atendimento possui superfície com largura mínima de 0,90 m e altura entre 0,75 m a 0,85 m do piso, assegurando-se largura livre mínima sob a superfície de 0,80 m?							X				X	
9.2.1.5	d) Balcão de atendimento possui altura livre sob o tampo de no mínimo 0,73 m e profundidade livre mínima de 0,30 m, de modo que a pessoa em cadeira de rodas tenha a possibilidade de avançar sob o balcão?							X				X	
5.3.2.2	e) O balcão possui o Símbolo Internacional de Acesso próximo à parte rebaixada?							X				X	
5.3.4	f) O balcão possui o Símbolo Internacional de Pessoas com Deficiência Auditiva?							X				X	
9.2.1.3	g) No balcão de atendimento a face do atendente é uniformemente iluminada?							X				X	
		SIM	NÃO		JUSTIFICATIVA	SIM	NÃO		JUSTIFICATIVA	SIM	NÃO		JUSTIFICATIVA
	NECESSITA PROJETO ?		X				X				X		
Item da NBR9050	7.2.2 BALÇÃO DE INFORMAÇÕES	ATENDE NBR9050-2020		NÃO SE APLICA	OBSERVAÇÕES	ATENDE NBR9050-2020		NÃO SE APLICA	OBSERVAÇÕES	ATENDE NBR9050-2020		NÃO SE APLICA	OBSERVAÇÕES
		SIM	NÃO			SIM	NÃO			SIM	NÃO		
	a) Existe balcão de informações?		X				X				X		
9.2.3.1	b) Balcão de informações está facilmente identificado e localizado em rota acessível?				X			X				X	
9.2.3.4	c) Balcão de informações possui superfície com largura mínima de 0,90 m e altura entre 0,90 m a 1,05 m do piso?				X			X				X	
9.2.3.5	d) Balcão de informações garante aproximação lateral a pessoa em cadeira de rodas e circulação adequada que permite acesso de 1,00 m?				X			X				X	
5.3.2.2	e) O balcão possui o Símbolo Internacional de Acesso próximo à parte rebaixada?				X			X				X	
5.3.4	f) O balcão possui o Símbolo Internacional de Pessoas com Deficiência Auditiva?				X			X				X	
9.2.3.2	g) No balcão de informação a face do atendente é uniformemente iluminada?				X			X				X	
		SIM	NÃO		JUSTIFICATIVA	SIM	NÃO		JUSTIFICATIVA	SIM	NÃO		JUSTIFICATIVA
	NECESSITA PROJETO ?		X				X				X		
Item da NBR9050	7.2.3 TOTENS DE AUTOATENDIMENTO	ATENDE NBR9050-2020		NÃO SE APLICA	OBSERVAÇÕES	ATENDE NBR9050-2020		NÃO SE APLICA	OBSERVAÇÕES	ATENDE NBR9050-2020		NÃO SE APLICA	OBSERVAÇÕES
		SIM	NÃO			SIM	NÃO			SIM	NÃO		
	a) Existe totem de autoatendimento?		X				X				X		
9.4.3.2	b) Em áreas de atendimento, no caso de dispensers de senha ou totens de autoatendimento, estes estão localizados em área de piso nivelado e sem obstruções?				X			X				X	
9.4.3.4	c) Pelo menos um desses equipamentos possui um M. R. para aproximação de pessoa em cadeira de rodas?				X			X				X	
9.4.3.5	d) Os controles estão localizados entre 0,80 m e 1,20 m do piso, com profundidade de no máximo 0,30 m em relação à face frontal externa do equipamento?				X			X				X	
9.4.3.8	e) O equipamento apresenta instruções e informações visuais e auditivas ou táteis em posição visível, conforme Seção 5?				X			X				X	
5.1.3	f) No caso de displays de senhas, a informação é compreensível por pessoas com deficiência, sendo apresentada de forma visual e sonora?				X			X				X	
		SIM	NÃO		JUSTIFICATIVA	SIM	NÃO		JUSTIFICATIVA	SIM	NÃO		JUSTIFICATIVA
	NECESSITA PROJETO ?		X				X				X		

UNIDADE /
ÓRGÃO

ADVOCACIA GERAL DA UNIÃO - AGU

Item da NBR9050	07. MOBILIÁRIO	SUBSOLO			TÉRREO			1º PAVTO		
		ATENDE NBR9050-2020		OBSERVAÇÕES	ATENDE NBR9050-2020		OBSERVAÇÕES	ATENDE NBR9050-2020		OBSERVAÇÕES
		SIM	NÃO		SIM	NÃO		SIM	NÃO	
	7.3 ASSENTOS FIXOS - ESPERA ATENDIMENTO									
8.9.3 e 6.1	a) Existe espaço (M.R.) ao lado dos assentos fixos em rotas acessíveis, sem interferir com a faixa livre de circulação e sinalização horizontal com o Símbolo Internacional de Acesso (SIA) medindo 0,80 x 1,20 m?			X		X			X	
5.3.5.1 e Decreto nº 5.296/04	b) Existe assento de uso preferencial sinalizado com o Símbolo Internacional de Acesso e com as Figuras 38 a 42 da NBR 9050:2020?			X		X			X	
10.19.3	c) Existe assento para pessoa obesa (5%, com no mínimo um)?			X		X			X	
10.19.3	d) Existe espaços (sinalizados) para P.C.R. (5%, com no mínimo um)?			X		X			X	
4.7.1	d) O assento para pessoa obesa possui largura mínima de 0,75 m, profundidade entre 0,47 m e 0,51 m e altura do assento entre 0,41 m e 0,45 m e suporta carga de 250 Kg?			X		X			X	
6.1	e) No espaço de circulação, há livre passagem sem interrupções por mobiliário, vaso de planta etc.?			X	X			X		
		SIM	NÃO	JUSTIFICATIVA	SIM	NÃO	JUSTIFICATIVA	SIM	NÃO	JUSTIFICATIVA
	NECESSITA PROJETO ?		X			X			X	

LAUDO / CHECK LIST DE ACESSIBILIDADE PARA AVALIAÇÃO DE CONFORMIDADE ÀS NORMAS DE ACESSIBILIDADE
(CONFORME NBR 9050:2020)

UNIDADE /
ÓRGÃO ADVOCACIA GERAL DA UNIÃO - AGU

Item da NBR9050	07. MOBILIÁRIO 7.4 TELEFONES PÚBLICOS	SUBSOLO			TÉRREO			1º PAVTO		
		ATENDE NBR9050-2020		OBSERVAÇÕES	ATENDE NBR9050-2020		OBSERVAÇÕES	ATENDE NBR9050-2020		OBSERVAÇÕES
		SIM	NÃO		NÃO SE APLICA	SIM		NÃO	NÃO SE APLICA	
	a) Existe telefone público?		X			X			X	
8.1	b) Caso existam telefones públicos, pelo menos um permite o acesso de pessoas em cadeiras de rodas?			X		X			X	
8.1	c) O telefone que permite o acesso de pessoas em cadeiras de rodas possui sinalização?			X		X			X	
8.3.2	d) Em edificações de grande porte e equipamentos urbanos, pelo menos um dos telefones possui transmissão de mensagens de texto (TDD) ou tecnologia similar, instalado a uma altura entre 0,75 m e 0,80 m do piso acabado?			X		X			X	
8.3.2	e) O telefone com amplificador de sinais ou com texto possui sinalização?			X		X			X	
		SIM	NÃO	JUSTIFICATIVA	SIM	NÃO	JUSTIFICATIVA	SIM	NÃO	JUSTIFICATIVA
	NECESSITA PROJETO ?		X			X			X	

LAUDO / CHECK LIST DE ACESSIBILIDADE PARA AVALIAÇÃO DE CONFORMIDADE ÀS NORMAS DE ACESSIBILIDADE
(CONFORME NBR 9050:2020)

UNIDADE /
ÓRGÃO

ADVOCACIA GERAL DA UNIÃO - AGU

Item da NBR9050	07. MOBILIÁRIO	SUBSOLO			TÉRREO			1º PAVTO					
		ATENDE NBR9050-2020		NÃO SE APLICA	OBSERVAÇÕES	ATENDE NBR9050-2020		NÃO SE APLICA	OBSERVAÇÕES	ATENDE NBR9050-2020		NÃO SE APLICA	OBSERVAÇÕES
		SIM	NÃO			SIM	NÃO			SIM	NÃO		
4.3	a) A circulação entre os móveis ou passagens internas é no mínimo de 0,90 m e possui áreas de giro para retorno?			X									
9.3.1.3	b) As mesas possuem largura mínima de 0,90 m e altura da superfície de trabalho entre 0,75 m e 0,85 m?			X									
9.3.1.4	c) As mesas permitem aproximação frontal da cadeira de rodas, com uma altura livre mínima de 0,73 m embaixo da superfície de trabalho, garantindo largura mínima de 0,80 m e profundidade mínima de 0,50 m?			X									
		SIM	NÃO	JUSTIFICATIVA	SIM	NÃO	JUSTIFICATIVA	SIM	NÃO	JUSTIFICATIVA			
NECESSITA PROJETO ?			X			X			X				

LAUDO / CHECK LIST DE ACESSIBILIDADE PARA AVALIAÇÃO DE CONFORMIDADE ÀS NORMAS DE ACESSIBILIDADE (CONFORME NBR 9050:2020)

UNIDADE / ÓRGÃO: ADVOCACIA GERAL DA UNIÃO - AGU

Item da NBR9050	8. VESTIÁRIOS	SUBSOLO			TÉRREO			1º PAVTO					
		ATENDE NBR9050-2020		NÃO SE APLICA	OBSERVAÇÕES	ATENDE NBR9050-2020		NÃO SE APLICA	OBSERVAÇÕES	ATENDE NBR9050-2020		NÃO SE APLICA	OBSERVAÇÕES
		SIM	NÃO			SIM	NÃO			SIM	NÃO		
	a) Existe vestiário?		X				X				X		
6.11.2.4	b) A porta possui um vão livre de 0,80 m?			X			X				X		
6.11.2.7 / 7.11.5 4.6.6.3	c) A porta possui puxador horizontal, com diâmetro entre 25 mm a 35 mm, com comprimento mínimo de 0,40 m, afixado na parte interna da porta, afastado 0,10 m do batente (do lado da dobradiça) e instalado na altura da maçaneta conforme Figura 86? Na inexistência de maçaneta, o puxador horizontal está instalado a uma altura entre 0,80 m a 1,10 m medidos do eixo do puxador ao piso acabado?			X			X				X		
4.6.6.1	d) A maçaneta é do tipo alavanca, com pelo menos 100 mm de comprimento e acabamento sem arestas e recurvado na extremidade, apresentando uma distância mínima de 40 mm da superfície da porta e instalada a uma altura entre 0,80 m e 1,10 m do piso acabado?			X			X				X		
5.4.1	e) Possui sinalização visual no centro da porta ou na parede ao lado da maçaneta (altura entre 1,20 m e 1,60 m) no lado externo, informando o ambiente?			X			X				X		
5.4.1	f) A sinalização visual está associada à sinalização tátil em relevo e Braille (instalada na parede adjacente ou no batente em altura entre 0,90 m e 1,20 m) ou sonora?			X			X				X		
6.3.4.1	g) A entrada é sem desnível ou possui desnível entre 5 mm e 20 mm tratado conforme Figura 68?			X			X				X		
6.3.2	h) O piso é antiderrapante?			X			X				X		
7.14.2	i) Os bancos possuem encosto?			X			X				X		
7.14.2 Figura 132	j) Os bancos possuem profundidade mínima de 0,45 m, largura mínima de 0,70 m e altura de 0,46 m do piso, e possuem um espaço livre inferior com 0,30 m de profundidade, com área de transferência lateral com dimensões mínimas de 0,80 x 1,20 m?			X			X				X		
7.14.3	k) A altura de utilização dos armários está entre 0,40 m e 1,20 m do piso acabado?			X			X				X		
7.14.5	l) Os cabides e porta-objetos estão instalados em altura entre 0,80 m e 1,20 m do piso acabado?			X			X				X		
7.14.5	m) Os porta-objetos possuem profundidade máxima de 0,25 m e são isentos de superfícies cortantes ou abrasivas?			X			X				X		
7.11.1	n) O espelho, quando instalado em parede sem pias, a borda inferior está no máximo a 0,50 m do piso e a borda superior a no mínimo 1,80 m?			X			X				X		
7.11.1	o) O espelho, quando instalado sobre o lavatório, a borda inferior está no máximo a 0,90 m do piso e a borda superior a no mínimo 1,80 m?			X			X				X		
Para cabinas individuais:													
7.14.1	p) A cabina possui dimensão mínima de 1,80 x 1,80 m?			X			X				X		
7.14.1.2	q) A porta da cabina possui um vão livre mínimo de 0,80 m?			X			X				X		
7.14.1.2	r) O sentido de abertura da porta é para fora?			X			X				X		
7.14.1.2	s) A maçaneta é do tipo alavanca, com pelo menos 100 mm de comprimento e acabamento sem arestas e recurvado na extremidade, apresentando uma distância mínima de 40 mm da superfície da porta e instalada a uma altura entre 0,80 m e 1,10 m do piso acabado?			X			X				X		
7.14.1.2	t) A porta possui puxador horizontal, com diâmetro entre 25 mm a 35 mm, com comprimento mínimo de 0,40 m, fixado na parte interna da porta, afastado 0,10 m do batente (do lado da dobradiça) e instalada na altura da maçaneta, conforme a Figura 86? Na inexistência de maçaneta, o puxador está instalado a uma altura entre 0,80 m a 1,10 m medidos do eixo do puxador ao piso acabado?			X			X				X		
7.14.1	u) Possui superfície para troca de roupas na posição deitada, de dimensões mínimas de 0,70 m de largura, 1,80 m de comprimento e altura de 0,46 m?			X			X				X		
7.14.1.1	v) Há duas barras de apoio horizontais junto à superfície de troca de roupas, com comprimento mínimo de 0,80 m, ambas em altura de 0,75 m do piso acabado?			X			X				X		
7.14.1.1	w) Estas barras são fixadas, uma na parede da cabeceira a 0,30 m de distância da parede lateral e outra na parede lateral a 0,50 m da parede da cabeceira?			X			X				X		
7.14.1.1	x) Possui cabide instalado em altura entre 0,80 m e 1,20 m?			X			X				X		
7.14.1.1	y) Possui espelho instalado a 0,30 m do piso e com a borda superior a no mínimo 1,80 m?			X			X				X		
		SIM	NÃO	JUSTIFICATIVA	SIM	NÃO	JUSTIFICATIVA	SIM	NÃO	JUSTIFICATIVA	SIM	NÃO	JUSTIFICATIVA
			X			X			X			X	

UNIDADE / ÓRGÃO
ADVOCACIA GERAL DA UNIÃO - AGU

Item da NBR9050	9. BIBLIOTECAS	SUBSOLO			TÉRREO			NECESSITA PROJETO ?				
		ATENDE NBR9050-2020		NÃO SE APLICA	OBSERVAÇÕES	ATENDE NBR9050-2020		NÃO SE APLICA	OBSERVAÇÕES	ATENDE NBR9050-2020		
		SIM	NÃO			SIM	NÃO			SIM	NÃO	
	a) Existe Biblioteca?		X				X				X	
10.16	b) Os locais de pesquisa, salas de estudo e leitura, terminais de consulta são acessíveis?			X								
4.3	c) Possui largura mínima de circulação de 0,90 m?			X								
10.16.2	d) Possui 5% das mesas acessíveis, com no mínimo uma?			X								
10.16.6	e) Possui 5% dos terminais de consulta acessíveis?			X								
10.16.3	f) A distância entre as estantes possui, no mínimo, 0,90 m da largura?			X								
10.16.3	g) Nos corredores entre as estantes, existe, a cada 15 m, um local que permite giro de 360° (diâmetro de 1,50 m) para a cadeira de rodas?			X								
10.16.4	h) A altura de utilização das prateleiras está entre 0,40 m e 1,20 m do piso acabado?			X								
		SIM	NÃO	JUSTIFICATIVA	SIM	NÃO	JUSTIFICATIVA	SIM	NÃO	JUSTIFICATIVA	SIM	NÃO
	NECESSITA PROJETO ?		X			X				X		

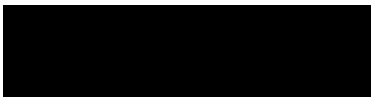

1º PAVTO

NÃO SE APLICA	OBSERVAÇÕES
X	
X	
X	
X	
X	
X	
X	

JUSTIFICATIVA

--

UNIDADE /
ÓRGÃO ADVOCACIA GERAL DA UNIÃO - AGU

Item da NBR9050	10. AUDITÓRIOS E SIMILARES	SUBSOLO			TÉRREO			1º PAVTO					
		ATENDE NBR9050-2020		NÃO SE APLICA	OBSERVAÇÕES	ATENDE NBR9050-2020		NÃO SE APLICA	OBSERVAÇÕES	ATENDE NBR9050-2020		NÃO SE APLICA	OBSERVAÇÕES
		SIM	NÃO			SIM	NÃO			SIM	NÃO		
	a) Existe auditório?		X			X			X				
10.3.1 e Decreto nº 5.296/04	b) A quantidade de espaços reservados para pessoas em cadeira de rodas na área destinada ao público é de 2% ou 20 espaços mais 1% do que exceder mil lugares (a depender da capacidade de lotação conforme art. 23 do Decreto nº 5.296/04)?			X		X				X			
10.3.4	c) Os espaços para pessoas com cadeira de rodas possuem dimensões mínimas de 0,80 m x 1,20 m, acrescidos de uma faixa de no mínimo 0,30 m de afastamento das fileiras de trás e da frente e estão instalados em piso plano horizontal?			X		X				X			
10.3.1 e Decreto nº 5.296/04	d) A quantidade de assentos para pessoas com mobilidade reduzida na área destinada ao público atende é de 2% ou 20 assentos mais 1% do que exceder mil lugares (a depender da capacidade de lotação conforme art.23 do Decreto nº 5.296/04)?			X		X				X			
10.3.4.2	e) O assento para pessoa com mobilidade reduzida possui um espaço livre frontal de no mínimo 0,60 m?			X		X				X			
10.3.4.4 Dec. 5296/04	f) Existem assentos para pessoa obesa (1% do total ou 10 assentos, a depender da capacidade de lotação conforme art. 23 do Decreto nº 5.296/04) com largura mínima de 0,75 m, profundidade entre 0,47 m e 0,51 m e altura do assento entre 0,41 m e 0,45 m?			X		X			X				
10.3.4.4	g) O assento para pessoa obesa possui um espaço livre frontal de no mínimo 0,60 m?			X		X			X				
10.3.1	h) Os locais destinados a pessoa com cadeira de rodas e os assentos para pessoa com mobilidade reduzida e pessoa obesa estão distribuídos pelo recinto?			X		X			X				
10.3.5	i) Existe espaço para cão-guia junto de um assento preferencial, com dimensões de 0,70 m de comprimento, 0,40 m de profundidade e 0,30 m de altura?			X		X			X				
10.3.1	jj) Esses espaços estão localizados junto a assento para acompanhante?			X		X			X				
10.3.1	k) Esses locais estão indicados por sinalização?			X		X			X				
10.3.2	l) Esses locais garantem a visualização da atividade desenvolvida no palco, ou seja, atendimento a um ângulo visual de no mínimo 30° a partir do ponto de acesso da pessoa com deficiência visual (altura de 1,15 m) do			X		X				X			
10.3.1	m) Estes locais estão localizados em uma rota acessível vinculada a uma rota de fuga?			X		X				X			
5.5.1.2	n) Há sinalização visual e sonora nas saídas de emergência?			X		X			X				
10.4.3 e 10.4.4	o) O palco possui acesso através de rampa ou equipamento eletromecânico para o usuário de cadeira de rodas?			X		X				X			
10.4.3	p) A rampa para o palco possui largura mínima de 0,90 m, inclinação máxima de 16,66% para vencer uma altura máxima de 0,60 m ou inclinação máxima de 10% para vencer alturas superiores a 0,60 m?			X		X				X			
10.4.3	q) A rampa possui guia de balizamento? (não é necessário guarda-corpo e corrimão)			X		X				X			
5.4.6 e NBR 16537 (Seção 6)	r) O desnível entre o palco e a platéia está indicado com sinalização tátil de alerta no piso?			X		X				X			
10.4.5 e 5.2.8.1.6	s) Há local, no palco, para posicionamento do intérprete de Libras identificado com o símbolo internacional de pessoas com deficiência auditiva (surdez)?			X		X				X			
10.4.5 e 5.2.8.1.6	t) Há foco de luz posicionado de forma a iluminar o intérprete de Libras?			X		X			X				
	NECESSITA PROJETO ?	SIM	NÃO	JUSTIFICATIVA	SIM	NÃO	JUSTIFICATIVA	SIM	NÃO	JUSTIFICATIVA			
			X			X		X		Projeto de adequação do auditório para atendimento da norma de acessibilidade			

UNIDADE / ÓRGÃO	ADVOCACIA GERAL DA UNIÃO - AGU
----------------------------	--------------------------------

Item da NBR9050	11. RESTAURANTES, COPAS E SIMILARES	
	9.3.3.1	a)
9.3.3.2	b)	Os alimentos e bebidas estão dispostos de forma a permitir o alcance visual?
9.3.3.3	c)	As superfícies de apoio para bandejas ou similares possuem altura entre 0,75 m e 0,85 m do piso acabado?
9.3.3.3	d)	É garantida a dimensão de no mínimo 0,90 m de circulação no entorno do balcão de autosserviço?
10.8.1	e)	Possui pelo menos 5% (com no mínimo uma do total) de mesas acessíveis para usuários de cadeira de rodas, sinalizadas com o SIA?
4.3	f)	É garantida uma faixa de circulação de 0,90 m entre as mesas e área de manobra para acesso?
9.3.2.3	g)	As mesas possuem altura de tampo entre 0,75 m e 0,85 m do piso acabado?
9.3.2.4	h)	As mesas permitem aproximação frontal da cadeira de rodas, com uma altura livre mínima de 0,73 m embaixo da superfície, garantindo largura mínima de 0,80 m e profundidade mínima de 0,50 m?
9.2.2.1	i)	Caixas de pagamento são facilmente identificados e localizados em rotas acessíveis?
9.2.2.2	j)	A altura do balcão do caixa está entre 0,80 m e 0,90 m do piso acabado?
9.2.2.2	k)	O caixa possui espaço para aproximação frontal ou lateral? (para aproximação frontal, deve haver recuo de 0,30 m de profundidade por, no mínimo, 0,73 m de altura e circulação que permita giro de 180°; para aproximação lateral, deve haver passagem livre de 0,90 m)
10.9.7	l)	Nas copas estão asseguradas condições de circulação, aproximação e alcance dos utensílios?
10.9.7	m)	As pias das copas possuem altura de no máximo 0,85 m, com altura livre inferior de no mínimo 0,73 m?

SUBSOLO			
ATENDE NBR9050-2020		NÃO SE APLICA	OBSERVAÇÕES
SIM	NÃO		
		X	
		X	
		X	
		X	
		X	
		X	
		X	
		X	
		X	
		X	
		X	
		X	
		X	
		X	
		X	
		X	

TÉRREO			
ATENDE NBR9050-2020		NÃO SE APLICA	OBSERVAÇÕES
SIM	NÃO		
X			
		X	
X			
		X	
		X	
		X	
X			
X			
		X	
		X	
		X	
		X	
		X	
	X		
	X		

1º PAVTO			
ATENDE NBR9050-2020		NÃO SE APLICA	OBSERVAÇÕES
SIM	NÃO		
X			
		X	
X			
		X	
		X	
		X	
X			
X			
		X	
		X	
		X	
		X	
	X		
	X		

NECESSITA PROJETO ?	X
----------------------------	---

SIM	NÃO	JUSTIFICATIVA
	X	

SIM	NÃO	JUSTIFICATIVA
X		Projeto de adequação das copas para atendimento às normas de acessibilidade

SIM	NÃO	JUSTIFICATIVA
X		Projeto de adequação das copas para atendimento às normas de acessibilidade

LAUDO / CHECK LIST DE ACESSIBILIDADE PARA AVALIAÇÃO DE CONFORMIDADE ÀS NORMAS DE ACESSIBILIDADE
(CONFORME NBR 9050:2020)

UNIDADE / ÓRGÃO: ADVOCACIA GERAL DA UNIÃO - AGU

Item da NBR9050		SUBSOLO				TÉRREO				1º PAVTO			
		ATENDE NBR9050-2020		NÃO SE APLICA	OBSERVAÇÕES	ATENDE NBR9050-2020		NÃO SE APLICA	OBSERVAÇÕES	ATENDE NBR9050-2020		NÃO SE APLICA	OBSERVAÇÕES
		SIM	NÃO			SIM	NÃO			SIM	NÃO		
6.1.2	a) A rota acessível possui iluminação natural ou artificial com nível mínimo de iluminância de 150 lux medido a 1,00 m do chão?	X				X				X			
6.11.2.13	b) Portas e paredes envidraçadas em áreas de circulação possuem bom nível de iluminação de ambos os lados?	X				X				X			
9.2.1.3	c) No balcão de atendimento a face do atendente é uniformemente iluminada?			X				X				X	
NECESSITA PROJETO ?		SIM	NÃO	JUSTIFICATIVA				SIM	NÃO	JUSTIFICATIVA			
			X						X				

Item da NBR9050		13. SINALIZAÇÃO DE EMERGÊNCIA				SUBSOLO				TÉRREO				1º PAVTO			
		ATENDE NBR9050-2020		NÃO SE APLICA	OBSERVAÇÕES	ATENDE NBR9050-2020		NÃO SE APLICA	OBSERVAÇÕES	ATENDE NBR9050-2020		NÃO SE APLICA	OBSERVAÇÕES				
		SIM	NÃO			SIM	NÃO			SIM	NÃO						
5.5.1.1	a) Existem elementos de sinalização de emergência direcionando o usuário para as saídas de emergência ou rotas de fuga?	X				X				X							
5.5.1.2	b) As rotas de fuga e as saídas de emergência são sinalizadas, para localização, advertência e instruções, com informações visuais, sonoras e táteis?	X				X				X							
5.5.1.3	c) Nas escadas interligando vários pavimentos há, junto às portas corta-fogo, sinalização tátil, visual e/ou sonora, informando o número do pavimento?		X				X				X						
5.5.2.1	d) O acesso às áreas de resgate está identificado conforme o disposto na ABNT NBR 16820?			X				X				X					
5.5.2.2	e) Em área de resgate há sinalização de piso do espaço para pessoa em cadeira de rodas?			X				X				X					
NECESSITA PROJETO ?		SIM	NÃO	JUSTIFICATIVA				SIM	NÃO	JUSTIFICATIVA							
		X		Projeto de adequação da sinalização de acessibilidade				X		Projeto de adequação da sinalização de acessibilidade							

Item da NBR9050		14. SINALIZAÇÃO				SUBSOLO				TÉRREO				1º PAVTO			
		ATENDE NBR9050-2020		NÃO SE APLICA	OBSERVAÇÕES	ATENDE NBR9050-2020		NÃO SE APLICA	OBSERVAÇÕES	ATENDE NBR9050-2020		NÃO SE APLICA	OBSERVAÇÕES				
		SIM	NÃO			SIM	NÃO			SIM	NÃO						
5.2.8.1.2	a) Existem placas de sinalização informando sobre os sanitários, acessos verticais e horizontais e números de pavimentos?		X				X				X						
5.2.8.1.4	b) A sinalização está disposta em locais acessíveis para pessoa em cadeira de rodas, com deficiência visual, entre outros usuários, de tal forma que possa ser compreendida por todos?			X			X				X						
5.3.5.1	c) Há placas indicando os atendimentos preferenciais disponíveis (Símbolo Internacional de Acesso e Figuras 38 a 42)?			X			X				X						
NECESSITA PROJETO ?		SIM	NÃO	JUSTIFICATIVA				SIM	NÃO	JUSTIFICATIVA							
			X					X		Projeto de adequação da sinalização de acessibilidade							

Ministério dos Direitos Humanos e da Cidadania
Secretaria Nacional dos Direitos da Pessoa com Deficiência

LAUDO / CHECK LIST DE ACESSIBILIDADE PARA AVALIAÇÃO DE CONFORMIDADE ÀS NORMAS DE ACESSIBILIDADE (CONFORME NBR 9050:2020)

UNIDADE / ÓRGÃO	ADVOCACIA GERAL DA UNIÃO - AGU			TOTAL DE PAVTOS	3
CIDADE	São João da Boa Vista/SP	ESTADO	SÃO PAULO		
RUA / AV	Rua Joaquim Alfredo de Almeida	Nº	295	ÁREA TOTAL	725,34m²
BAIRRO	Jardim Yara	ANO DE CONSTRUÇÃO	2019	DATA DO LAUDO	01/04/2025
ATENDE PÚBLICO	SIM 0 NÃO X	DATA HABITE-SE 25 de novembro de 2019			
SITUAÇÃO DO IMÓVEL	PRÓPRIO 0	PRÉDIO TOMBADO OU HISTÓRICO		SIM 0	
	LOCADO X			NÃO X	
	CEDIDO 0				
RESPONSÁVEL PELA ELABORAÇÃO DO LAUDO (NOME, FORMAÇÃO (Arq. ou Eng.), CREA / CAU	Fernando Lucas de Freitas - Engº Civil - 060.133.799-2			Nº DA ART OU RRT / DATA DE EMISSÃO	XXXXXXX

RESUMO

PROJETOS NECESSÁRIOS

ESPECIALIDADES	JUSTIFICATIVA	
LEVANTAMENTO CADASTRAL		
ARQUITETÔNICO	X	Projeto de adequação da edificação à norma de acessibilidade
SINALIZAÇÃO INTERNA / EXTERNA	X	Projeto de adequação da sinalização conforme NBR 9050/2020
HIDROSSANITÁRIO	X	Projeto de adequação dos sanitários à norma de acessibilidade
ELÉTRICO / LÓGICO		
CFTV / ALARME		
FUNDAÇÕES / ESTRUTURA		
REFORÇO ESTRUTURAL		

OBSERVAÇÕES E CONCLUSÕES

Nº da Foto	Pavimento	Discriminação
1	Térreo	Fachada Frontal
2	Térreo	Fachada Lateral
3	Térreo	Sala Reuniões
4	Térreo	Sanitário Masculino
5	Térreo	Sanitário Masculino
6	Térreo	Sanitário PNE
7	Térreo	Sanitário Feminino
8	1º pavimento	Sala Procuradores
9	1º pavimento	Sala Procuradores
10	Térreo	Copa
11	Térreo	Copa
12	Térreo	Sala Servidores
13	Térreo	Sala Servidores
14	Térreo	Sala Servidores
15	Térreo	Hall circulação
16	Térreo	Escada
17	Térreo	Recepção
18	1º pavimento	Sala Procurador
19	1º pavimento	Sala Advogados
20	1º pavimento	Hall circulação
21	Subsolo	Garagem
22	Subsolo	Garagem
23	Térreo	Arquivo e CPD
24	Subsolo	Garagem
25	Subsolo	Sanitario serviços
26	Subsolo	Elevador

Ministério dos Direitos Humanos e da Cidadania
Secretaria Nacional dos Direitos da Pessoa com Deficiência

	Indicador de Acessibilidade	Presença do recurso na edificação (sim / não)
1	Vagas para pessoa com deficiência sinalizadas e próximas do acesso à edificação (2% do total de vagas)	SIM
2	Vagas para pessoa idosa sinalizadas e próximas do acesso à edificação (5% do total de vagas)	NÃO
3	Rebaixamento de calçadas	SIM
4	Calçadas sem barreiras nas proximidades da edificação	SIM
5	Entrada livre de barreiras (catracas, porta giratória, trilhos não embutidos, degraus, entre outros)	SIM
6	Balcão de informação acessível (com pelo menos um trecho rebaixado)	NÃO
7	Acesso a todos os pavimentos por pessoa em cadeira de rodas	SIM
8	Corredores com largura adequada e sem obstáculos	SIM
9	Sanitário acessível com entrada independente em todos os pavimentos	SIM
10	Piso tátil (interno e externo)	NÃO
11	Sinalização visual e tátil junto a informações relevantes (sanitários, elevadores, saídas de emergência etc.)	NÃO
12	Rotas de fuga acessíveis	SIM
13	Sistema de senhas com informação acessível (visual e sonora)	NÃO

RELATÓRIO FOTOGRÁFICO
PSF SÃO JOÃO DA BOA VISTA



Foto 1



Foto 2



Foto 3



Foto 4



Foto 5



Foto 6



Foto 7



Foto 8



Foto 9



Foto 10



Foto 11



Foto 12



Foto 13



Foto 14



Foto 15



Foto 16

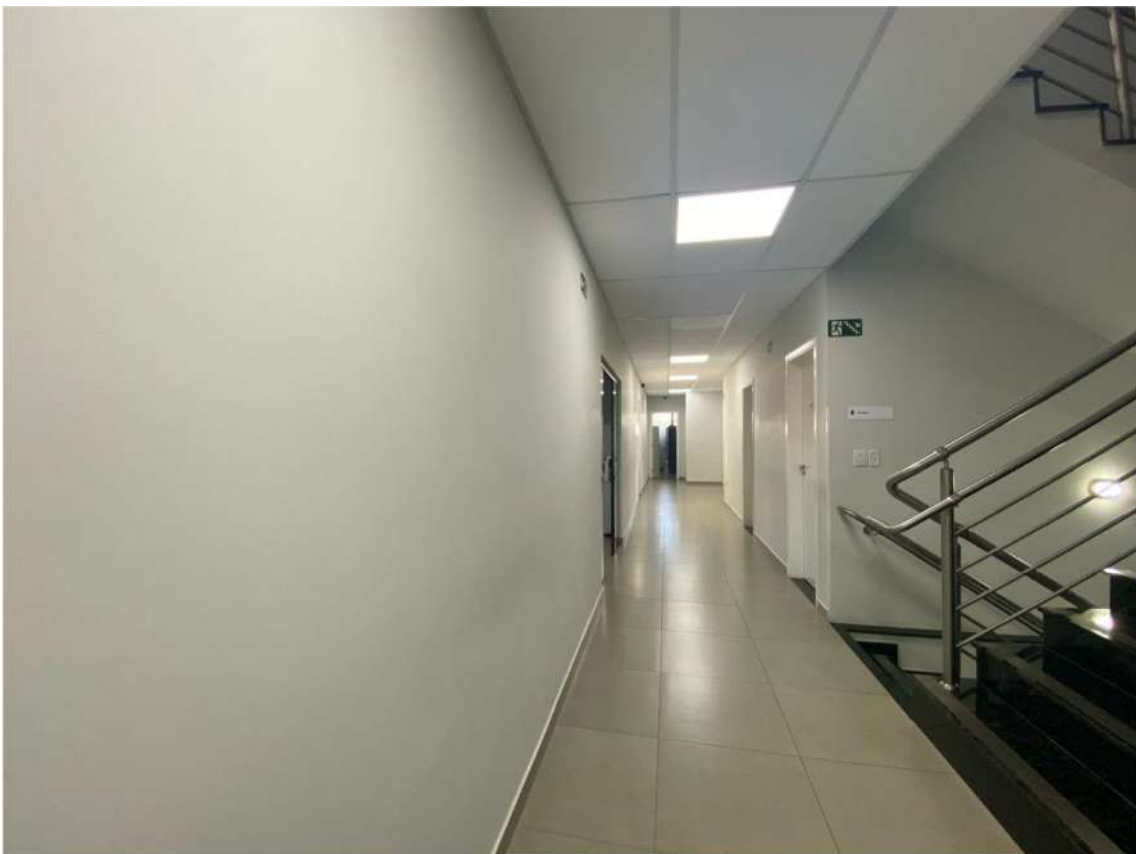

Foto 17

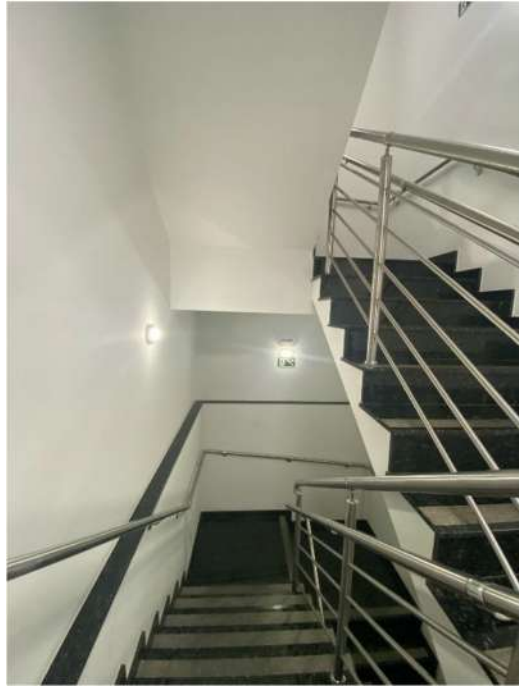

Foto 18

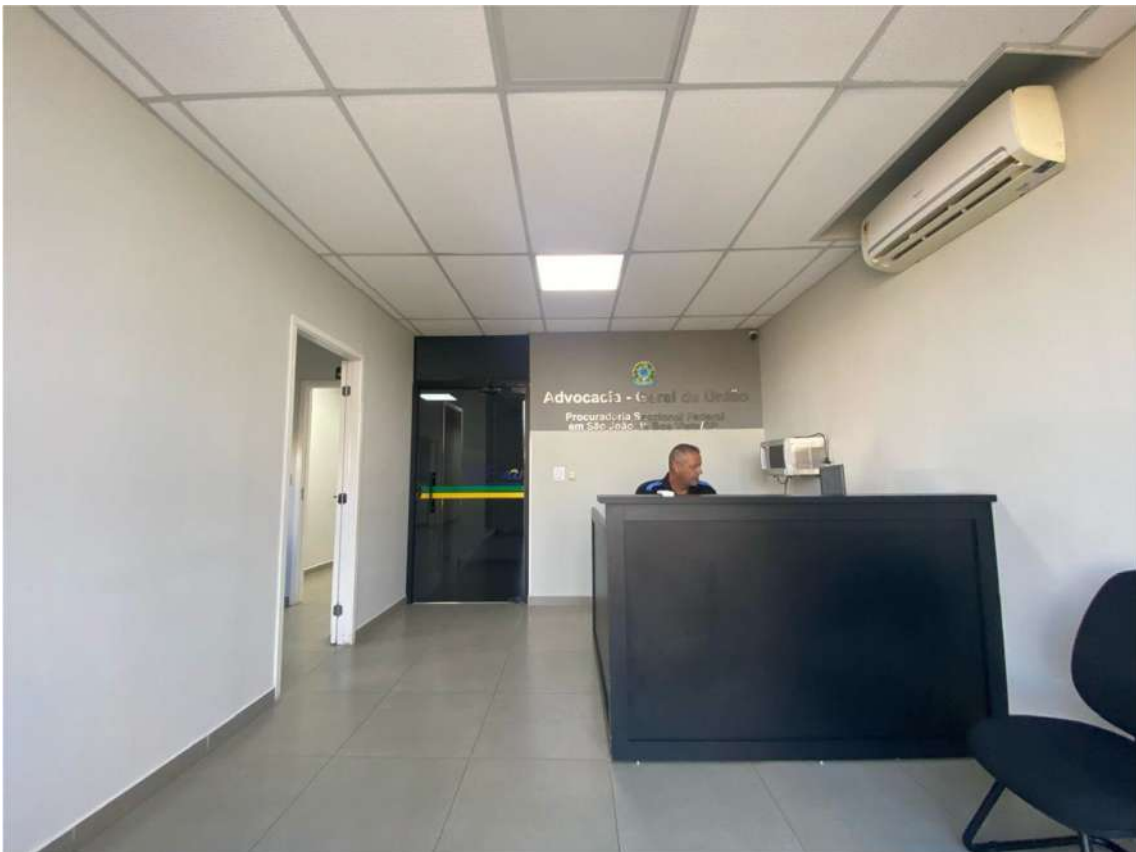

Foto 19



Foto 20



Foto 21



Foto 22



Foto 23



Foto 24

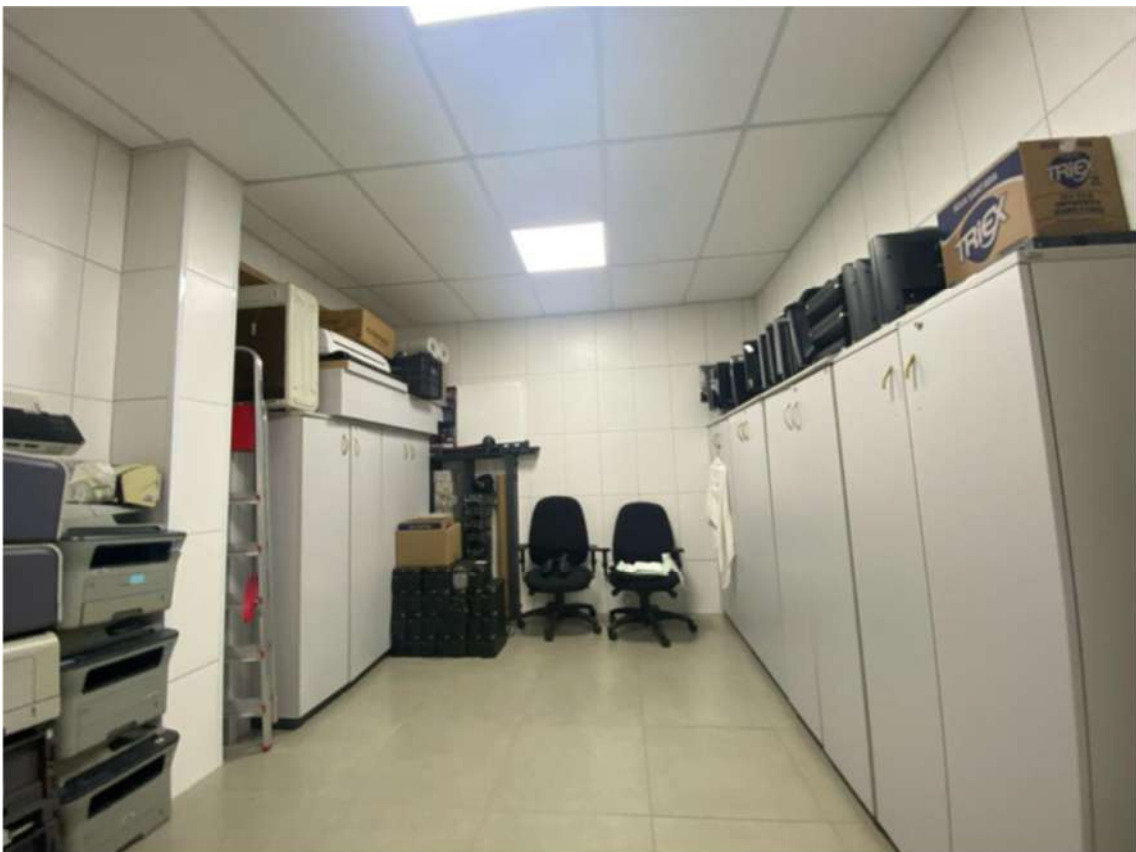

Foto 25



Foto 26

RELATÓRIO FOTOGRÁFICO
PSF SÃO JOÃO DA BOA VISTA



Foto 1



Foto 2



Foto 3



Foto 4



Foto 5



Foto 6



Foto 7



Foto 8



Foto 9



Foto 10



Foto 11



Foto 12



Foto 13



Foto 14



Foto 15



Foto 16

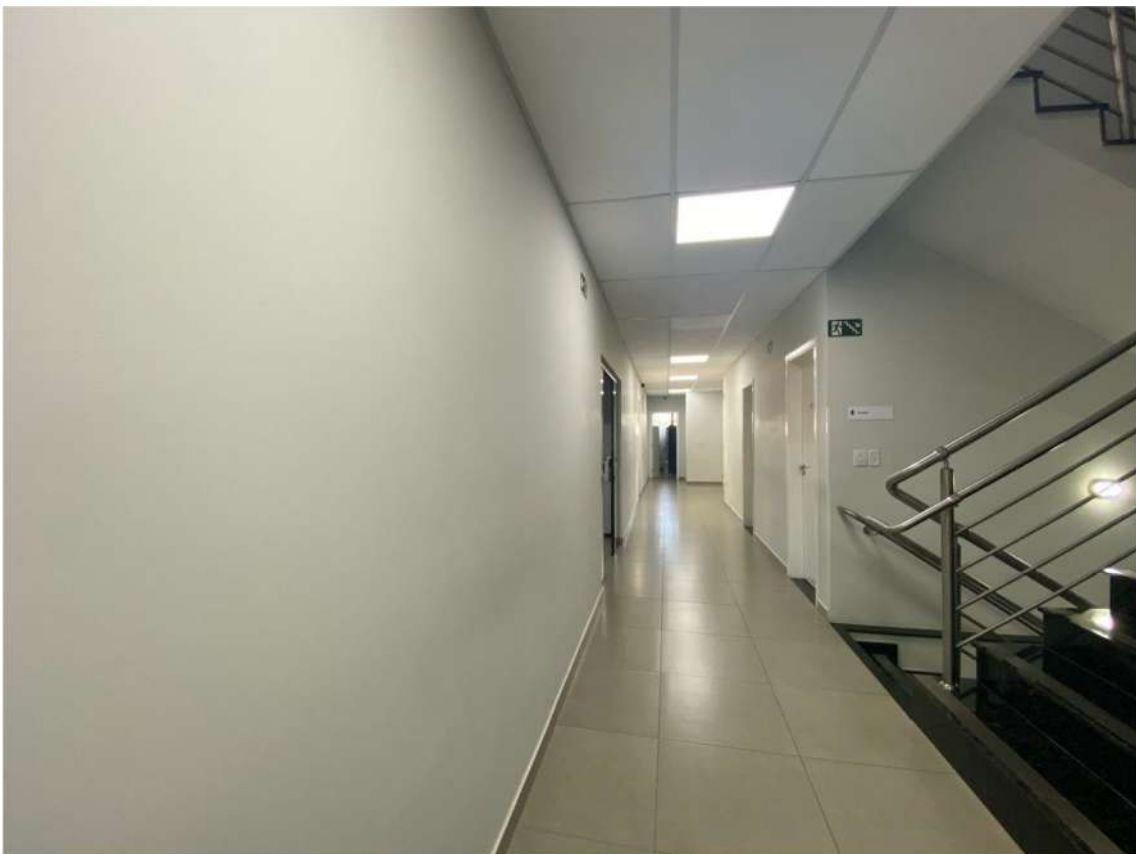

Foto 17

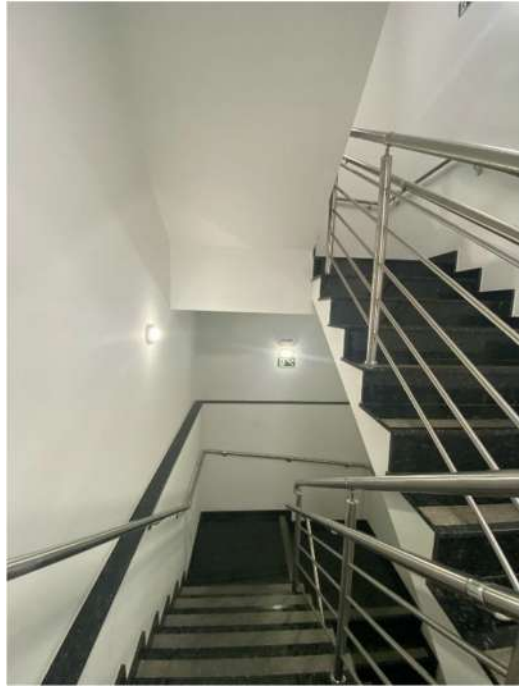

Foto 18

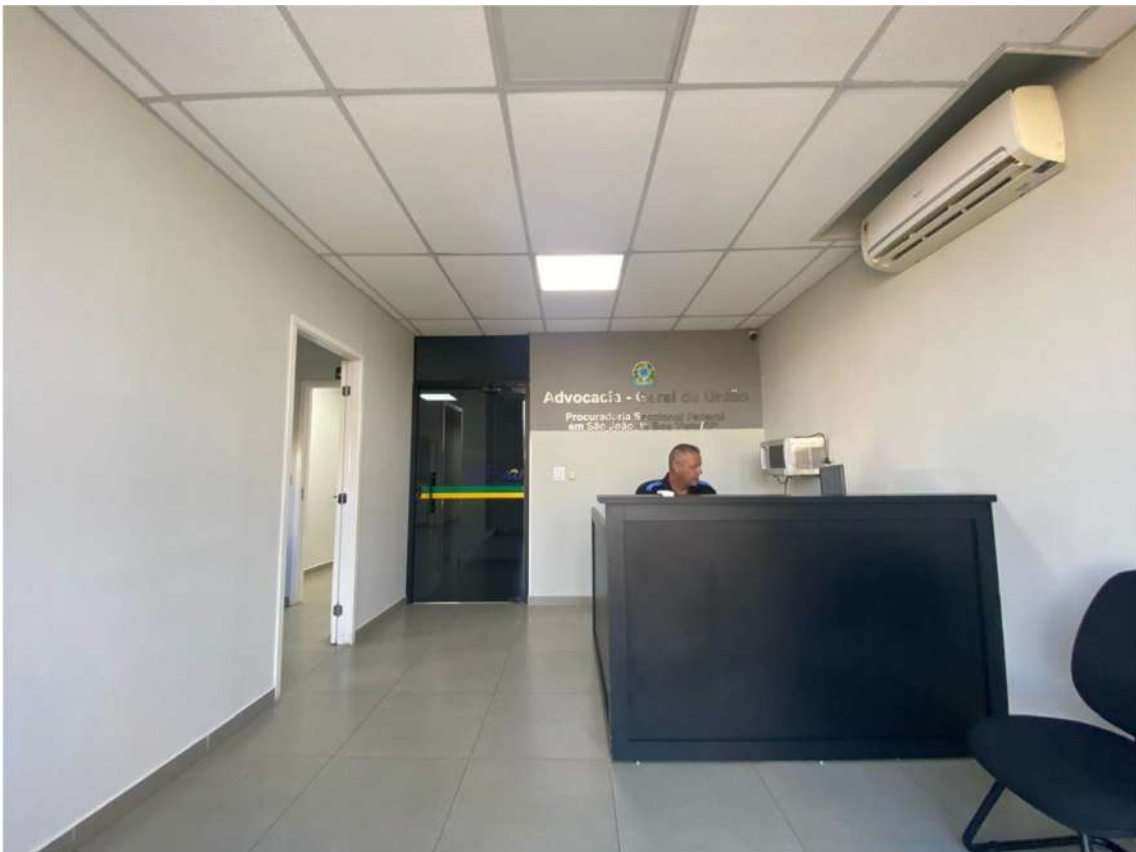

Foto 19



Foto 20



Foto 21



Foto 22



Foto 23



Foto 24

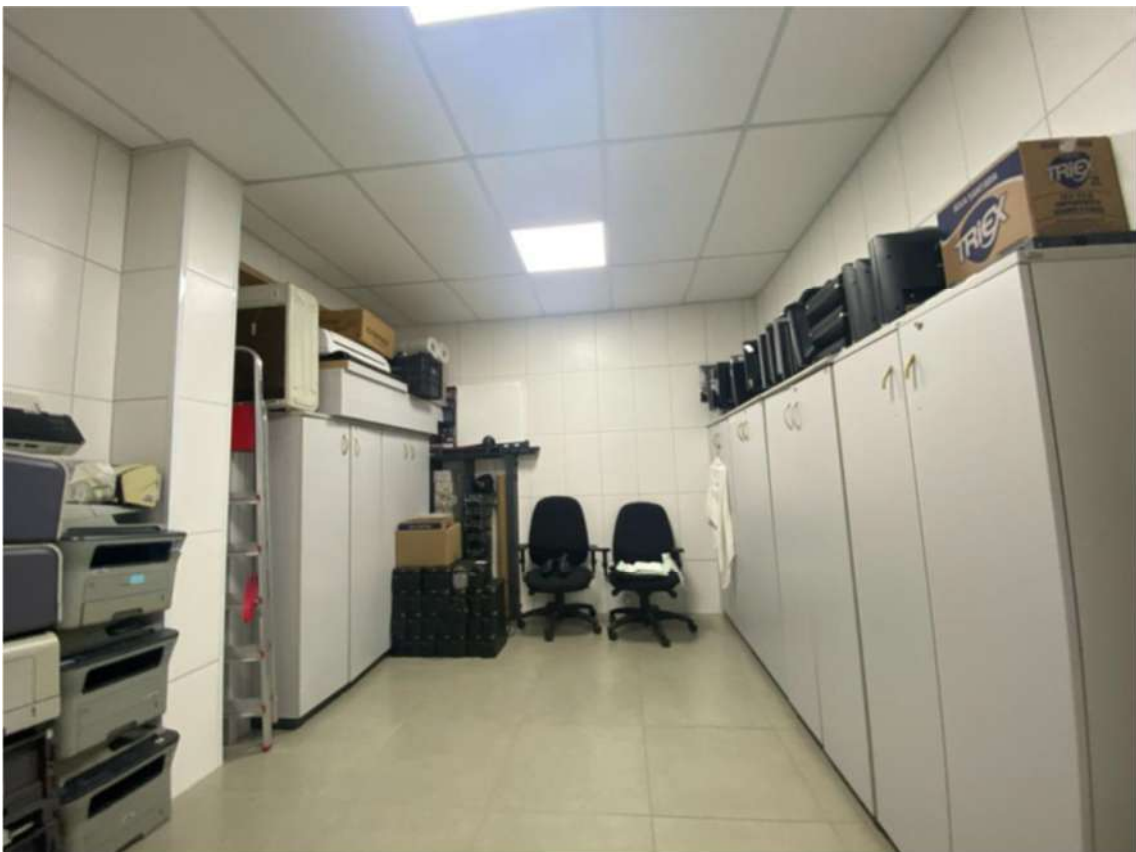

Foto 25



Foto 26