

**Ministério dos Direitos Humanos e da Cidadania
Secretaria Nacional dos Direitos da Pessoa com Deficiência**

LAUDO / CHECK LIST DE ACESSIBILIDADE PARA AVALIAÇÃO DE CONFORMIDADE ÀS NORMAS DE ACESSIBILIDADE (CONFORME NBR 9050:2020)

UNIDADE / ÓRGÃO	Procuradoria Seccional Federal/ Advocacia Geral da União	TOTAL DE PAVTOS	2
CIDADE	Petrópolis	ESTADO	Rio de Janeiro
RUA / AV	Rua do Imperador	Nº	970
BAIRRO	Centro	ÁREA TOTAL	805m ²
ATENDE PÚBLICO	SIM <input checked="" type="checkbox"/> NÃO <input type="checkbox"/>	ANO DE CONSTRUÇÃO	Anterior a 2000
SITUAÇÃO DO IMÓVEL	PRÓPRIO <input type="checkbox"/> LOCADO <input checked="" type="checkbox"/> CEDIDO <input type="checkbox"/>	DATA HABITE-SE	Anterior a 2000
RESPONSÁVEL PELA ELABORAÇÃO DO LAUDO (NOME, FORMAÇÃO (Arq. ou Eng.), CREA / CAU	Luciana de Oliveira Menezes, Arquiteta, CAU A146774-3	DATA DO LAUDO	16/01/2026
		PRÉDIO TOMBADO OU HISTÓRICO	SIM <input type="checkbox"/> NÃO <input checked="" type="checkbox"/>
		Nº DA ART OU RRT / DATA DE EMISSÃO	XXXXXX

Viabilidade de adaptação/implantação de acessibilidade	SIM	NÃO	Não se aplica
Há viabilidade técnica para adaptação e implantação de acessibilidade no prédio?	<input checked="" type="checkbox"/>	<input type="checkbox"/>	<input type="checkbox"/>
O percurso que une a edificação à via pública, às edificações e aos serviços anexos de uso comum e aos edifícios vizinhos é acessível?	<input type="checkbox"/>	<input checked="" type="checkbox"/>	<input type="checkbox"/>

Ministério dos Direitos Humanos e da Cidadania
Secretaria Nacional dos Direitos da Pessoa com Deficiência

LAUDO / CHECK LIST DE ACESSIBILIDADE PARA AVALIAÇÃO DE CONFORMIDADE ÀS NORMAS DE ACESSIBILIDADE
(CONFORME NBR 9050:2020)

UNIDADE /
ÓRGÃO

Procuradoria Seccional Federal/ Advocacia Geral da União

3. ACESSO À EDIFICAÇÃO

Item da NBR9050	3.2 CARACTERÍSTICAS DAS ENTRADAS:	ATENDE NBR9050-2020		NÃO SE APLICA	OBSERVAÇÕES
		SIM	NÃO		
6.1, 6.1.1.2 e 6.3.4.1	a) Existe rampa em qualquer caso em que ocorra um desnível maior que 2 cm?		X		NÃO HÁ RAMPA NO ACESSO
6.6.2.5	b) A rampa atende à largura mínima de 1,50 m, sendo admissível 1,20 m?			X	
6.6.2.1	c) A rampa atende à inclinação máxima de 8,33%?			X	
6.6.3, 6.6.4 e 6.9	d) Possui guia de balizamento, corrimão e guarda-corpos quando não houver paredes laterais e patamares nas dimensões requeridas?			X	
6.3.4.1	e) A diferença entre o exterior e a soleira da porta de entrada tem no máximo 0,5 cm ou, quando maior que 0,5 cm e menor que 2 cm, é chanfrada na proporção 1:2 (50%)?		X		
6.1.1.2	f) Se a entrada é alcançada por escada, existe a opção de rampa ou equipamento eletromecânico?			X	
6.3.7	g) Na existência de capacho na entrada, está embutido no piso ou possui desnível máximo de 0,5 cm?			X	NÃO HÁ CAPACHO
6.11.2.4	h) As portas de acesso atendem à largura livre mínima de 0,80 m e altura de 2,10 m?	X			
6.11.2.13	i) Portas e paredes envidraçadas têm faixa de sinalização visual com no mínimo 50 mm de espessura, instalada a uma altura entre 0,90 m e 1,00 m ou elementos gráficos equivalentes?	X			
6.11.2.13	j) Nas portas das paredes envidraçadas que façam parte de rotas acessíveis, existe faixa de sinalização visual emoldurando-as, com dimensão mínima de 50 mm de largura?		X		
6.11.2.11	k) Na existência de portas de correr, os trilhos ficam na parte superior?			X	NÃO HÁ PORTAS DE CORRER
6.11.2.11	l) Em caso de estarem na parte inferior, os trilhos estão nivelados com a superfície do piso?			X	
6.11.2.11	m) As frestas dos trilhos, na parte inferior das portas de correr, são inferiores a 1,5 cm?			X	

**Ministério dos Direitos Humanos e da Cidadania
Secretaria Nacional dos Direitos da Pessoa com Deficiência**

**LAUDO / CHECK LIST DE ACESSIBILIDADE PARA AVALIAÇÃO DE CONFORMIDADE ÀS NORMAS DE ACESSIBILIDADE
(CONFORME NBR 9050:2020)**

UNIDADE / ÓRGÃO		Procuradoria Seccional Federal/ Advocacia Geral da União					
6.2.5	n)	Na existência de catracas ou cancelas, alguma delas possui acessibilidade?				X	
6.2.7	o)	Em caso de portas giratórias, há uma entrada alternativa acessível?				X	
Anexo B	p)	Os tons e/ou cores da parede e piso são diferentes?		X			
		NECESSITA PROJETO ?		SIM	NÃO	JUSTIFICATIVA	
				X			

Ministério dos Direitos Humanos e da Cidadania
Secretaria Nacional dos Direitos da Pessoa com Deficiência

LAUDO / CHECK LIST DE ACESSIBILIDADE PARA AVALIAÇÃO DE CONFORMIDADE ÀS NORMAS DE ACESSIBILIDADE
(CONFORME NBR 9050:2020)

UNIDADE /
ÓRGÃO

Procuradoria Seccional Federal/ Advocacia Geral da União

Item da NBR9050	3.3 QUANTO ÀS RAMPAS NO ACESSO:	ATENDE NBR9050-2020		NÃO SE APLICA	OBSERVAÇÕES
		SIM	NÃO		
6.1.1.2	a) Existe rampa no acesso?		X		
6.6.2.5	b) A rampa atende à largura mínima de 1,20 m ?			X	
6.3.2	c) O piso da rampa e dos patamares é revestido com material antiderrapante?			X	
6.6.2 (tabelas 4 e 5)	d) A inclinação da rampa está em conformidade com a tabela de dimensionamento de rampas?			X	
6.6.2.4	e) A inclinação transversal máxima é de 2% em rampa interna ou 3% em rampa externa?			X	
6.6.4	f) Existe previsão de patamar com dimensão longitudinal mínima 1,20 m no início e no término da rampa, além da área de circulação adjacente?			X	
6.6.4	g) Há, entre os segmentos de rampa, um patamar de no mínimo 1,20 m de comprimento na direção do movimento?			X	
5.4.6 e NBR 16537 (Seção 6)	h) Possui faixa de piso tátil de alerta no início e término da rampa?			X	
6.9.1	i) Os corrimãos são construídos em materiais rígidos e resistentes, firmemente fixados às paredes e oferecem condições de segurança na utilização?			X	
4.6.5	j) O corrimão possui seção circular entre 30 mm e 45 mm?			X	
6.9.3.2	k) O corrimão prolunga-se 0,30 m antes do início e após o término da rampa?			X	
6.9.3.4	l) O corrimão possui extremidades curvadas com desenho contínuo e sem protuberâncias?			X	
4.6.5	m) Respeita o afastamento mínimo de 40 mm entre a parede e o corrimão?			X	

Ministério dos Direitos Humanos e da Cidadania
Secretaria Nacional dos Direitos da Pessoa com Deficiência

LAUDO / CHECK LIST DE ACESSIBILIDADE PARA AVALIAÇÃO DE CONFORMIDADE ÀS NORMAS DE ACESSIBILIDADE
(CONFORME NBR 9050:2020)

UNIDADE /
ÓRGÃO

Procuradoria Seccional Federal/ Advocacia Geral da União

Item da NBR9050	3.4 QUANTO ÀS ESCADAS NO ACESSO:	ATENDE NBR9050-2020		NÃO SE APLICA	OBSERVAÇÕES
		SIM	NÃO		
6.1	a) Existe escada no acesso?		X		
6.3.2	b) O piso dos degraus é antiderrapante e estável?			X	
6.7.1	c) A escada integrante da rota acessível não possui espelho vazado?			X	
6.7.2	d) Possui largura mínima de 1,20 m?			X	
6.8.7	e) Há patamar em escadas a cada desnível de 3,20 m (exceto escada de lances curvos ou mistos) com no mínimo 1,20 m de dimensão longitudinal?			X	
6.8.8	f) Entre os lances existem patamares com dimensão longitudinal mínima de 1,20 m?			X	
5.4.6, NBR 16537 (Seção 6)	g) Possui faixa de piso tátil de alerta no início e término da escada?			X	
6.9.3.2	h) O corrimão é duplo e contínuo nos dois lados da escada, com alturas de 0,70 m e 0,92 m na face superior?			X	
6.9.1	i) Os corrimãos são construídos em materiais rígidos e resistentes, firmemente fixados às paredes e oferecem condições de segurança na utilização?			X	
4.6.5	j) O corrimão possui seção circular entre 30 mm e 45 mm?			X	
4.6.5	k) Respeita o afastamento mínimo de 40 mm entre a parede e o corrimão?			X	
6.9.3.2	l) O corrimão prolonga-se 0,30 m antes do início e após o término da escada?			X	
6.9.3.4	m) O corrimão possui extremidades curvadas com desenho contínuo e sem protuberâncias?			X	

UNIDADE / ÓRGÃO

Procuradoria Seccional Federal/ Advocacia Geral da União

4. EDIFICAÇÃO - CIRCULAÇÃO INTERNA

Item da NBR9050	4.1 CIRCULAÇÃO HORIZONTAL
6.11.1	a) Os corredores têm largura mínima de 0,90 m (uso comum com extensão até 4,00 m), 1,20 m (uso comum com extensão até 10,00 m), 1,50 m (para corredores com extensão superior a 10,00 m) e 1,50 m para corredores de uso público?
6.3.2	b) O piso é antiderrapante, regular, estável e não trepidante?
5.4.6 e NBR 16537 (Seção 6)	c) Possui piso tátil de alerta onde necessário, próximo a desníveis, elevadores, elementos de mobiliário suspensos, escadas ou rampas, por exemplo?
5.4.6 e NBR 16537 (Seção 7)	d) Existe piso tátil direcional na rota acessível onde necessário (locais amplos e sem referência/ balizamento)?
4.3.3	e) No espaço de circulação, há livre passagem sem interrupções por mobiliário, vaso de planta, elementos suspensos com mais de 10 cm de profundidade etc.?
4.3.3	f) Quando da impossibilidade de um mobiliário ser instalado fora da rota acessível, ele é projetado com diferença mínima em valor de reflexão da luz (LRV) de 30 pontos, em relação ao plano de fundo e detectável com bengala longa?
6.1.2	g) A rota acessível possui iluminação natural ou artificial com nível mínimo de iluminância de 150 lux medidos a 1,00 m do chão (exceto cinemas, teatros e similares)?

TÉRREO				4º PAVTO			
ATENDE NBR9050-2020		NÃO SE APLICA	OBSERVAÇÕES	ATENDE NBR9050-2020		NÃO SE APLICA	OBSERVAÇÕES
SIM	NÃO			SIM	NÃO		
X				X			
	X	NÃO É ANTIDERRAPANTE		X			
X				X			
X				X			
X					X		
		X		X			
X					X		

NECESSITA PROJETO ?	
X	

SIM	NÃO	JUSTIFICATIVA
X		

Item da NBR9050	4.2 CIRCULAÇÃO VERTICAL
6.3	a) Existe circulação vertical acessível a pessoas em cadeira de rodas ligando todos os pavimentos? (A circulação vertical pode ser realizada por escadas, rampas ou equipamentos eletromecânicos e é considerada acessível quando atender no mínimo a duas formas de deslocamento vertical).

ATENDE NBR9050-2020		NÃO SE APLICA	OBSERVAÇÕES	ATENDE NBR9050-2020		NÃO SE APLICA	OBSERVAÇÕES
SIM	NÃO			SIM	NÃO		
X				X			

NECESSITA PROJETO ?	
X	

SIM	NÃO	JUSTIFICATIVA
X		O ACESSO AO ELEVADOR É LIMITADO POR UMA ESCADA NESSE PAVIMENTO

LAUDO / CHECK LIST DE ACESSIBILIDADE PARA AVALIAÇÃO DE CONFORMIDADE ÀS NORMAS DE ACESSIBILIDADE (CONFORME NBR 9050:2020)

UNIDADE /
ÓRGÃO

Procuradoria Seccional Federal/ Advocacia Geral da União

Item da NBR9050	4. EDIFICAÇÃO - CIRCULAÇÃO INTERNA	TÉRREO			4º PAVTO			
		ATENDE NBR9050-2020		NÃO SE APLICA	OBSERVAÇÕES	ATENDE NBR9050-2020		OBSERVAÇÕES
		SIM	NÃO			SIM	NÃO	
6.1.1.2	a) Existe rampa interna?	X				X		
6.6.2.5	b) A rampa atende à largura mínima de 1,20 m?		X				X	
6.3.2	c) O piso da rampa e dos patamares é revestido com material antiderrapante?	X					X	
6.6.2 (tabela 4 e 5)	d) A inclinação da rampa está em conformidade com a tabela de dimensionamento de rampas?		X				X	
6.6.2.4	e) A inclinação transversal máxima é de 2% em rampa interna ou 3% em rampa externa?	X					X	
6.6.4	f) Existe previsão de patamar com dimensão longitudinal mínima 1,20 m, no início e término da rampa, além da área de circulação adjacente?		X				X	
6.6.4	g) Há, entre os segmentos de rampa, um patamar de no mínimo 1,20 m de comprimento, na direção do movimento?		X				X	
5.4.6	h) Possui faixa de piso tátil de alerta no início e término da rampa?		X				X	
6.9.1	i) Os corrimãos são construídos em materiais rígidos e resistente, firmemente fixados às paredes e oferecem condições de segurança na utilização?			X			NÃO HÁ CORRIMÃO, APENAS GUARDA-CORPO	
4.6.5	j) O corrimão possui seção circular entre 30 mm e 45 mm?			X			X	
6.9.3.2	k) O corrimão prolonga-se 0,30 m antes do início e após o término da rampa?			X			X	
6.9.3.4	l) O corrimão possui extremidades curvadas com desenho contínuo e sem protuberâncias?			X			X	
4.6.5	m) Respeita o afastamento mínimo de 40 mm entre a parede e o corrimão?			X			X	
6.9.3.2	n) O corrimão é duplo e contínuo nos dois lados da rampa, com alturas de 0,70 m e 0,92 m na face superior?			X			X	
6.9.3.5	o) Caso a rampa possua largura igual ou superior a 2,40 m, existe corrimão intermediário?			X			X	
6.6.2.8, 6.9.1, NBR 9077 (Item 4.8) e NBR14718	p) Na ausência de paredes, existe guarda-corpo associado na altura exigida pelas normas?		X				X	
6.6.2.8 e 6.6.3	q) Na ausência de paredes laterais, existe guia de balizamento com altura mínima de 5 cm?	X					X	
5.4.3	r) Há sinalização em Braille, informando sobre os pavimentos, no início e no final das rampas fixas, instalada na geratriz superior do prolongamento horizontal do corrimão?		X				X	
	NECESSITA PROJETO ?	X				X		

UNIDADE / ÓRGÃO: Procuradoria Seccional Federal/ Advocacia Geral da União

		TÉRREO			4º PAVTO		
4. EDIFICAÇÃO - CIRCULAÇÃO INTERNA		ATENDE NBR9050-2020			ATENDE NBR9050-2020		
4.2.2 QUANTO ÀS ESCADAS:		NÃO SE APLICA		OBSERVAÇÕES			
Item da NBR9050		SIM	NÃO		SIM	NÃO	
6.1	a) Existe escada na edificação?	X			X		
6.3.2	b) O piso dos degraus é antiderrapante e estável?		X			X	
6.7.1	c) A escada integrante da rota acessível não possui espelho vazado?	X		ESCADA NÃO INTEGRA ROTA ACESSÍVEL	X		ESCADA NÃO INTEGRA ROTA ACESSÍVEL
6.7.2	d) Possui largura mínima de 1,20 m?	X				X	
6.8.7	e) Possui, no mínimo, um patamar a cada 3,20 m de desnível ou onde houver mudança de direção?			X		X	
6.8.8	f) Entre os lances existem patamares com dimensão longitudinal mínima de 1,20 m?			X		X	
5.4.6 e NBR 16537 (Seção 6)	g) Possui faixa de piso tátil de alerta no início e no término da escada?		X		X		
6.9.3.2	h) O corrimão é duplo e contínuo nos dois lados da escada, com alturas de 0,70 m e 0,92 m na face superior?		X			X	
6.9.1	i) Os corrimãos são construídos em materiais rígidos e resistentes, firmemente fixados às paredes e oferecem condições de segurança na utilização?	X			X		
4.6.5	j) O corrimão possui seção circular entre 30 mm e 45 mm?		X			X	
4.6.5	k) Respeita o afastamento mínimo de 40 mm entre a parede e o corrimão?	X			X		
6.9.3.2	l) O corrimão prolonga-se 0,30 m antes do início e após o término da escada?		X			X	
6.9.3.4	m) O corrimão possui extremidades curvadas com desenho contínuo e sem protuberâncias?		X			X	
6.9.3.5	n) Caso a escada possua largura igual ou superior a 2,40 m, existe corrimão intermediário?		X			X	
6.9.3.6	o) Caso existam corrimãos intermediários, estes somente são interrompidos quando o comprimento do patamar for superior a 1,40 m, garantindo o espaçamento mínimo de 0,80 m entre o término de um segmento e o início do seguinte, conforme Figura 77 da norma?		X			X	
6.6.2.8, 6.9.1, NBR 9077 (item 4.8) e NBR 14718	p) Na ausência de paredes, existe guarda-corpo associado na altura exigida pelas normas?		X	COMPARTILHA O MESMO GUARDA-CORPO DA RAMPA		X	
5.4.4.2	q) Possui sinalização visual aplicada aos pisos e espelhos em suas bordas laterais e/ou nas projeções dos corrimãos, contrastante com o piso adjacente, preferencialmente fotoluminescente ou retroiluminada?	X		PORÉM ESTÁ MUITO DEGRADADA	X		
6.4.2	r) No caso de existirem escadas compondo as rotas de fuga, são previstas, fora do fluxo de circulação, áreas de resgate com espaço reservado e demarcado para o posicionamento de pessoas em cadeira de rodas?		X			X	
5.5.1.3	s) Nas escadas interligando vários pavimentos há, junto às portas corta-fogo, sinalização tátil, visual e/ou sonora, informando o número do pavimento?		X	ESCADA NÃO ENCLAUSURADA		X	ESCADA NÃO ENCLAUSURADA
5.5.2.1 e NBR16820	t) O acesso às áreas de resgate está identificado conforme o disposto na ABNT NBR16820?			X		X	NÃO HÁ ÁREA DE RESGATE
5.5.2.2	u) A área de resgate possui sinalização horizontal, com o SIA com dimensões mínimas de 15 x 15 cm, junto à demarcação da área de espera para cadeira de rodas, nas dimensões do M.R. (0,80 m x 1,20 m)?			X		X	
5.4.3	v) Há sinalização em Braille, informando sobre os pavimentos, no início e no final das escadas, instalada na geratriz superior do prolongamento horizontal do corrimão?	X			X		
6.8.2	w) As dimensões dos pisos e espelhos dos degraus são constantes em toda a escada ou degraus isolados, atendendo ao seguinte: a) 0,63 m ≤ p + 2e ≤ 0,65 m; b) pisos (p): 0,28 m ≤ p ≤ 0,32 m e c) espelhos (e): 0,16 m ≤ e ≤ 0,18 m	X				X	
6.8.4	x) Em construções novas, o primeiro e o último degraus de um lance de escada distam no mínimo 0,30 m da área de circulação adjacente?		X			X	
		SIM	NÃO	JUSTIFICATIVA	SIM	NÃO	JUSTIFICATIVA
NECESSITA PROJETO ?		X			X		

UNIDADE / ÓRGÃO: Procuradoria Seccional Federal/ Advocacia Geral da União

		TÉRREO			4º PAVTO				
4. EDIFICAÇÃO - CIRCULAÇÃO INTERNA									
Item da NBR 9050	4.2.3 QUANTO AOS ELEVADORES (NBR9050 E ABNT NBR NM 313) :	ATENDE NBR9050-2020		NÃO SE APLICA	OBSERVAÇÕES	ATENDE NBR9050-2020		NÃO SE APLICA	OBSERVAÇÕES
		SIM	NÃO			SIM	NÃO		
6.1.1.2	a) Existe elevador na edificação interligando todos os pavimentos?	X				X			
6.3.1	b) O piso da cabine possui superfície rígida e antiderrapante?	X				X			
Anexo B (informativo)	c) O piso da cabine contrasta com o da circulação?	X				X			
Anexo B (informativo)	d) As portas do elevador contrastam com o acabamento da parede circundante?	X				X			
NBR NM 313 (5.3.1)	e) Os elevadores, quando projetados para 1 cadeira de rodas e 1 outro usuário, possuem cabine com dimensões mínimas de 1,40 m x 1,10 m?	X				X			
NBR NM 313 (Tabela 1)	f) Em elevadores, quando projetados para 1 cadeira de rodas e 1 outro usuário, as portas, quando abertas, possuem vão livre de 0,80 m x 2,10 m?	X				X			
6.10.1 e NBR16537 (Seção 6)	g) Possui sinalização com piso tátil de alerta junto à porta do elevador?	X				X			
NBR NM 313 (5.3.2.3)	h) Há espelho ou vidro que permita ao usuário de cadeira de rodas observar obstáculos enquanto se move para trás ao sair do elevador?	X				X			
NBR NM 313 (5.3.2.1)	i) Possui corrimão fixado nos painéis laterais e de fundo atendendo a altura entre 0,85 m e 0,90 m da sua face superior ao piso?	X				X			
6.10.1	j) Possui sinalização sonora informando o pavimento em equipamentos com mais de duas paradas?	X				X			
NBR NM 313 (5.4.3)	k) Junto à porta do elevador há dispositivo entre 1,80 m e 2,50 m que emite sinais sonoro e visual, indicando o sentido em que a cabine se movimenta?	X				X			
NBR NM 313 (Tabela 2)	l) A botoeira do pavimento está localizada entre 0,90 m e 1,10 m do piso?	X				X			
NBR NM 313 (Tabela 2)	m) A botoeira da cabine está localizada entre 0,90 m e 1,30 m do piso?	X				X			
5.4.5.1	n) As botoeiras têm informações em relevo e em Braille de sua operação e estão compatíveis com a ABNT NM 313 e ABNT NBR ISO 9386-1?	X				X			
NBR NM 313 (5.3.3.1)	o) O desnível entre o piso da cabine e o piso externo é de no máximo 15 mm?	X				X			
NBR NM 313 (5.3.3.2)	p) A distância horizontal entre o piso da cabine e o piso externo é de no máximo 35 mm?	X				X			
5.4.5.2	q) O número do pavimento está localizado nos batentes externos, indicando o andar, em relevo e em Braille e instalado a uma altura entre 1,20 m e 1,60 m medida do piso?			X			X		
NBR NM 313 (5.4.4.3)	r) Há interfone ou outra forma de comunicação para solicitar auxílio?	X				X			
		SIM NÃO JUSTIFICATIVA			SIM NÃO JUSTIFICATIVA				
NECESSITA PROJETO ?			X			X			

UNIDADE / ÓRGÃO
Procuradoria Seccional Federal/ Advocacia Geral da União

TÉRREO

4º PAVTO

4. EDIFICAÇÃO - CIRCULAÇÃO INTERNA

4.2.4 QUANTO ÀS PLATAFORMAS ELEVATÓRIAS ISO 9386:

Item da NBR9050 ISO 9386	
NBR 9050 6.1.1.2	a) Existe plataforma elevatória na edificação?
ISO 9386 9.1.1.4.3 (a)	b) Possui entrada livre mínima de 0,90 m (Edificações com acesso público)?
ISO 9386 9.2.1.3 / 9.2.1.4	c) A cabine tem dimensão mínima de 0,90 m x 1,40 m?
NBR9050 6.10.3.2	d) Se a plataforma é vertical e de percurso aberto, o desnível a ser vencido é de até 2,00 m?
NBR9050 6.10.3.1	e) Se a plataforma é vertical de percurso aberto, possui fechamento lateral até a altura de 1,10 m?
ISO 9386 seção 1 c)	f) Se a plataforma é vertical e de percurso fechado, o desnível a ser vencido é de até 4,00 m?
NBR9050 6.10.3.3	g) Se a plataforma é vertical, possui dispositivo de comunicação para solicitação de auxílio nos equipamentos e nos pavimentos atendidos para utilização assistida?
NBR9050 6.2.5	h) Se a plataforma é vertical, existe dispositivo de segurança (cancelas) isolando os locais de chegada e saída do equipamento?
NBR9050 6.10.4.2	i) Se a plataforma é de percurso inclinado, existe assento escamoteável para uso de pessoa com mobilidade reduzida?
NBR9050 6.10.4.3	j) Se a plataforma é de percurso inclinado, existe, na área de espera, sinalização tátil e visual informando a obrigatoriedade de acompanhamento por pessoal habilitado durante sua utilização e dispositivo de solicitação para tal auxílio a uma altura de 0,80 m a 1,00 m do piso?
NBR9050 6.10.4.4	k) Se a plataforma é de percurso inclinado, a projeção do seu percurso está sinalizada no piso?
NBR9050 6.10.4.4 e 5.5.2	l) Para qualquer tipo de plataforma: a área de espera de embarque está demarcada?

ATENDE NBR9050-2020		NÃO SE APLICA	OBSERVAÇÕES
SIM	NÃO		
	X		
		X	
		X	
		X	
		X	
		X	
		X	
		X	
		X	
		X	
		X	

ATENDE NBR9050-2020		NÃO SE APLICA	OBSERVAÇÕES
SIM	NÃO		
	X		
		X	
		X	
		X	
		X	
		X	
		X	
		X	
		X	
		X	

NECESSITA PROJETO ?

SIM	NÃO	JUSTIFICATIVA
	X	

SIM	NÃO	JUSTIFICATIVA
	X	

UNIDADE / ÓRGÃO: Procuradoria Seccional Federal/ Advocacia Geral da União

Item da NBR9050	5. ESQUADRIAS (identificar no campo observações os locais das portas inconformes e informar as quantidades a serem adaptadas ou instaladas)	TÉRREO			4º PAVTO					
		ATENDE NBR9050-2020		NÃO SE APLICA	OBSERVAÇÕES	ATENDE NBR9050-2020		NÃO SE APLICA	OBSERVAÇÕES	
		SIM	NÃO			SIM	NÃO			
6.11.2.4	a) As portas atendem à largura livre mínima de 0,80 m e altura de 2,10 m?			X						
6.11.2.4	b) Nas portas com duas folhas, pelo menos uma delas possui o vão livre de 0,80 m?			X			X	NÃO HÁ PORTAS DESSE TIPO		
6.11.2.8	c) As portas do tipo vai e vem têm visor com largura mínima de 0,20 m, tendo sua face inferior situada entre 0,40 m e 0,90 m do piso, e a face superior no mínimo a 1,50 m do piso?			X			X	NÃO HÁ PORTAS DESSE TIPO		
6.11.2.6	d) Possui maçaneta tipo alavanca e com altura entre 0,80 m e 1,10 m?			X			X			
4.6.6.1	e) A maçaneta possui acabamento sem arestas e recurvado na extremidade?			X			X	MAÇANETA TIPO BOLA		
6.11.2.2	f) No deslocamento frontal do usuário, quando as portas abrem no sentido do deslocamento do usuário, há um espaço livre de 0,30 m contíguo à maçaneta, com profundidade de 1,20 m?			X			X			
6.11.2.2	g) Nas portas que abrem no sentido oposto ao deslocamento do usuário, há espaço livre de 0,60 m, contíguo à maçaneta, com profundidade de 1,50 m?			X			X			
6.11.2.3	h) No deslocamento lateral do usuário, existe 0,60 m de espaço livre de cada um dos lados da porta?			X			X			
5.4.1	i) Possui sinalização visual no centro da porta ou na parede ao lado da maçaneta (1,20 m - 1,60 m) no lado externo, informando o ambiente?			X			X			
5.4.1	j) A sinalização visual está associada à sinalização tátil em relevo e Braille (instalada na parede adjacente ou batente em altura entre 0,90 m - 1,20 m) ou sonora?			X			X			
6.11.2.13	k) Portas e paredes envidraçadas têm faixa com no mínimo 50 mm de espessura, instalada a uma altura entre 0,90 m e 1,00 m ou elementos gráficos equivalentes?			X			X	NÃO HÁ PORTAS OU PAREDES DESSE TIPO		
6.11.2.13	l) Nas portas das paredes envidraçadas que façam parte de rotas acessíveis, existe faixa de sinalização visual emoldurando-as, com dimensão mínima de 50 mm de largura?			X			X	NÃO HÁ PORTAS OU PAREDES DESSE TIPO		
6.11.3	m) A altura do peitoril respeita o cone visual de pessoa em cadeira rodas (aprox. 60 cm)?			X			X			
6.11.3	n) Os comandos das janelas são entre 0,60 m e 1,20 m do piso?			X			X			
6.11.2.6	o) As portas podem ser abertas com um único movimento?			X			X			
6.11.2.1	p) No caso de portas em sequência, existe um espaço de transposição com um círculo de 1,50 m de diâmetro entre as portas abertas?			X			X			
6.3.4	q) A soleira da porta não apresenta desnível ou o desnível é chanfrado quando este estiver entre 5 a 20 mm?			X			X	NÃO HÁ SOLEIRA		
		SIM	NÃO	JUSTIFICATIVA			SIM	NÃO	JUSTIFICATIVA	
	NECESSITA PROJETO ?		X				X			

UNIDADE / ÓRGÃO: Procuradoria Seccional Federal/ Advocacia Geral da União

Item da NBR9050	6. SANITÁRIO ACESSÍVEL OU BOXE SANITÁRIO ACESSÍVEL	TÉRREO				4º PAVTO			
		ATENDE NBR9050-2020		NÃO SE APLICA	OBSERVAÇÕES	ATENDE NBR9050-2020		NÃO SE APLICA	OBSERVAÇÕES
		SIM	NÃO			SIM	NÃO		
7.4.3 e Decreto nº 5.296/04 (§1 do art. 22)	a) Tratando-se de edificação nova, posterior a dezembro/2004 (identificar data do habite-se), existe sanitário acessível, para cada sexo, em todos os pavimentos, com entrada independente dos sanitários coletivos?						X		
7.4.3 e Decreto nº 5.296/04 (§2 do art.22)	b) Tratando-se de edificação antiga, anterior a dezembro/2004 (identificar data do habite-se), esta dispõe de pelo menos um sanitário acessível, por pavimento, com entrada independente dos sanitários coletivos?	X				X			
7.3.1	c) O sanitário está localizado em rota acessível?		X				X		
7.3.1	d) Os sanitários acessíveis estão próximos ou integrados às demais instalações sanitárias?		X				X		
5.6.4.1	e) Os sanitários acessíveis possuem dispositivo de sinalização de emergência (alarme sonoro e visual) próximo à bacia, acionado através de pressão ou alavanca, instalado à 40 cm do piso e com cor contrastante?	X					X		
6.3.4.1	f) A entrada é sem desnível ou possui desnível entre 5 mm e 20 mm tratado conforme Figura 68?	X					X		
6.3.2	g) O piso é antiderrapante?	X					X		
7.5 e Figura 100	h) As dimensões mínimas do sanitário acessível permitem giro de 360° (diâmetro de 1,50 m), conforme Figura 100 da NBR9050?	X					X		
7.5 e Figura 101	i) Em caso de impossibilidade de atendimento das medidas mínimas, atende à Figura 101 da NBR9050?			X			X		
6.11.2.4	j) A porta possui um vão livre de 0,80 m?	X					X		
7.5 (f)	k) O sentido de abertura da porta é para fora?	X					X		
6.11.2 e 7.5 (f)	l) No caso de boxe acessível, a porta do sanitário no qual ele está inserido abre para fora ou possui espaço ao lado da porta para facilitar sua abertura?			X			X		
4.6.6.1	m) A maçaneta é do tipo alavanca, com pelo menos 100 mm de comprimento e acabamento sem arestas e recurvado na extremidade, apresentando uma distância mínima de 40 mm da superfície da porta e instalada a uma altura entre 0,80 m e 1,10 m do piso acabado?	X					X		
7.5 (f), 6.11.2.7 e 4.6.6.3	n) A porta possui puxador horizontal, com diâmetro entre 25 mm a 35 mm, com comprimento mínimo de 0,40 m, fixado na parte interna da porta, afastado 0,10 m do batente e instalado na altura da maçaneta conforme a Figura 86? Na inexistência de maçaneta, o puxador horizontal está instalado a uma altura entre 0,80 m a 1,10 m medida do eixo do puxador ao piso acabado?	X					X		
5.4.1	o) Possui sinalização visual no centro da porta ou na parede ao lado da maçaneta (1,20 m - 1,60 m) no lado externo, informando o ambiente?	X					X		
5.4.1	p) A sinalização visual está associada à sinalização tátil em relevo e Braille (instalada na parede adjacente ou batente em altura entre 0,90 m - 1,20 m) ou sonora?	X					X		
NECESSITA PROJETO?		X				X			

Item da NBR9050	6.1 QUANTO À BACIA SANITÁRIA:	TÉRREO				4º PAVTO			
		ATENDE NBR9050-2020		NÃO SE APLICA	OBSERVAÇÕES	ATENDE NBR9050-2020		NÃO SE APLICA	OBSERVAÇÕES
		SIM	NÃO			SIM	NÃO		
7.5	a) Possui área de transferência (0,80 m x 1,20 m) lateral, diagonal e perpendicular para a bacia sanitária?	X					X		
7.5 (o)	b) Quando houver mais de um sanitário acessível, as bacias sanitárias, áreas de transferência e barras de apoio estão posicionadas simetricamente opostas, contemplando todas as formas de transferência para a bacia?	X					X		
7.7.2.1	c) Tem 43 cm a 45 cm de altura sem o assento (46 cm de altura com assento)?	X					X		
7.7.2.1	d) A bacia NÃO possui abertura frontal?	X					X		
7.7.2.1	e) Se a altura da bacia sanitária foi aumentada através de uma base (sóculo), ela ultrapassa no máximo 5 cm, acompanhando a base da bacia, e sem cantos vivos?			X	NÃO POSSUI SÓCULO		X		
7.7.2.2	f) Possui barras de apoio com comprimento mínimo de 80 cm, fixadas na parede de fundo e na lateral da bacia sanitária, distando 0,75 m do piso acabado ou outra configuração conforme item 7.7.2.2?	X					X		
7.7.2.3.1	g) A barra de apoio localizada na lateral do sanitário dista 0,50 m da borda frontal da bacia?	X					X		
7.7.2.3.1	h) Existe barra reta com comprimento mínimo de 0,70 m, posicionada verticalmente, a 0,10 m acima da barra horizontal e 0,30 m da borda frontal da bacia sanitária?	X					X		
7.7.2.3.3	i) O eixo de instalação da barra de apoio fixada na parede de fundo dista 0,30 m em relação ao eixo da bacia sanitária?	X					X		

7.7.2.3.1	j)	A distância entre o eixo do vaso e a face da barra horizontal lateral é de 40 cm?
7.6.3	k)	As barras de apoio possuem seção circular entre 30 mm e 45 mm de diâmetro?
7.6.3	l)	As barras de apoio distam 40 mm da parede?
7.7.3.1	m)	O acionamento da válvula de descarga atende à altura máxima de 1,00 m e é de fácil acionamento?
7.7.2.3.3	n)	No caso de caixa acoplada, a barra sobre esta, possui altura máxima de 89 cm?
7.7.3.2	o)	O acionamento de descarga em caixa acoplada é do tipo alavanca ou sensores?

X						X	
X						X	
X						X	
X						X	
X						X	
	X					X	

NECESSITA PROJETO ?		
----------------------------	--	--

SIM	NÃO	JUSTIFICATIVA	SIM	NÃO	JUSTIFICATIVA
X			X		

Item da NBR9050	6.2 QUANTO AO LAVATÓRIO:	
7.5 (e)	a)	Está fixado a uma altura de 0,78 m a 0,80 m do piso?
7.8 e Figura 113	b)	O lavatório permite área de aproximação para pessoa com deficiência com no mínimo 0,30 m além da borda frontal sob a projeção do lavatório?
7.8.1	c)	O comando da torneira está no máximo a 0,50 m da face externa frontal do lavatório?
7.8.2	d)	As torneiras são acionadas por alavanca, sensor eletrônico ou dispositivo equivalente?
7.8.1	e)	Possui barra(s) de apoio(s) horizontal(is) instalada(s) na mesma altura do lavatório, com distância máxima de 50 cm do eixo do lavatório, mínima de 4 cm das bordas laterais e máxima de 20 cm da borda frontal?
7.8.1	f)	Possui barra(s) de apoio(s) vertical(is) com comprimento mínimo de 40 cm, instalada(s) a uma altura de 90 cm do piso e a uma distância máxima de 50 cm do eixo do lavatório?
7.5 e Figura 99	g)	O lavatório é sem coluna ou com coluna suspensa, respeitando as dimensões livres de acordo com a Figura 99 da NBR9050?
7.10.3	h)	No caso de lavatório instalado em bancada, a altura superior da cuba está entre 78 e 80 cm, e possui altura livre inferior de, no mínimo, 73 cm?
7.8	i)	Há uma área livre de aproximação do lavatório com dimensão de 1,20 m x 0,80 m frontal ao lavatório?

ATENDE NBR9050-2020			NÃO SE APLICA	OBSERVAÇÕES	ATENDE NBR9050-2020			NÃO SE APLICA	OBSERVAÇÕES
SIM	NÃO				SIM	NÃO			
	X							X	
X								X	
X								X	
X								X	
	X							X	
X								X	
			X					X	
X								X	

NECESSITA PROJETO ?		
----------------------------	--	--

SIM	NÃO	JUSTIFICATIVA	SIM	NÃO	JUSTIFICATIVA
X			X		

Item da NBR9050	6.3 QUANTO AO MICTÓRIO:	
7.10.4.1	a)	Existe área de aproximação frontal para pessoa com mobilidade reduzida (diâmetro de 0,60 m) e para pessoa em cadeira de rodas (0,80 m x 1,20 m)?
7.10.4.3	b)	Para os modelos suspensos, têm altura (na borda frontal) de 0,60 m a 0,65 m?
7.10.4.2	c)	Acionamento da descarga, tipo alavanca ou automática, com altura de 1,00 m do seu eixo?
7.10.4.3	d)	Possui barras de apoio em ambos os lados com afastamento de 0,30 m (a partir do eixo), comprimento mínimo de 0,70 m, fixadas com altura de 0,75 m do piso acabado?

ATENDE NBR9050-2020			NÃO SE APLICA	OBSERVAÇÕES	ATENDE NBR9050-2020			NÃO SE APLICA	OBSERVAÇÕES
SIM	NÃO				SIM	NÃO			
			X	NÃO HÁ MICTÓRIO				X	
			X					X	
			X					X	
			X					X	

NECESSITA PROJETO ?		
----------------------------	--	--

SIM	NÃO	JUSTIFICATIVA	SIM	NÃO	JUSTIFICATIVA
	X		X		

Item da NBR9050	6.4 QUANTO AOS ACESSÓRIOS:	
7.11.1	a)	O espelho, quando instalado em parede sem pias, a borda inferior está no máximo a 0,50 m do piso e a borda superior a no mínimo 1,80 m?
7.11.1	b)	O espelho, quando instalado sobre o lavatório, a borda inferior está no máximo a 0,90 m do piso e a borda superior a no mínimo 1,80 m?
7.11.2	c)	A papelreira embutida está em altura mínima de 0,55 m do piso?
7.11.2	d)	A papelreira embutida dista no máximo 0,20 m da borda frontal do sanitário?
7.11.2	e)	A papelreira de sobrepor está alinhada com a borda frontal da bacia e o acesso ao papel está a 1,00 m do piso acabado?
7.11	f)	Os acessórios (cabide, saboneteira, toalheiro, porta-objeto) atendem à altura entre 0,80 m e 1,20 m?
7.5 e 4.6.2	g)	Se existir ducha higiênica, está instalada na área de alcance manual conforme Figuras 16 e 17 da NBR 9050:2020?

ATENDE NBR9050-2020			NÃO SE APLICA	OBSERVAÇÕES	ATENDE NBR9050-2020			NÃO SE APLICA	OBSERVAÇÕES
SIM	NÃO				SIM	NÃO			
			X					X	
	X							X	
X								X	
X								X	
			X					X	
			X	SABONETEIRA ESTÁ MAIS ALTA				X	
			X	NÃO HÁ DUCHA HIGIÊNICA				X	

NECESSITA PROJETO ?		
----------------------------	--	--

SIM	NÃO	JUSTIFICATIVA	SIM	NÃO	JUSTIFICATIVA
X			X		

UNIDADE / ÓRGÃO
Procuradoria Seccional Federal/ Advocacia Geral da União

Item da NBR9050		6a. SANITÁRIOS COLETIVOS (caso haja boxe acessível, preencher a guia anterior para o boxe)	TÉRREO			4º PAVTO				
			ATENDE NBR9050-2020		NÃO SE APLICA	OBSERVAÇÕES	ATENDE NBR9050-2020		NÃO SE APLICA	OBSERVAÇÕES
			SIM	NÃO			SIM	NÃO		
7.10.1	a)	Nos boxes comuns em edificações novas (posteriores a outubro de 2015), as portas têm vão livre mínimo de 0,80 m e contém área livre com no mínimo 0,60 m de diâmetro?			X	NÃO HÁ SANITÁRIOS COLETIVOS			X	
7.10.1	b)	Nos boxes comuns em edificações existentes (anteriores a outubro de 2015), as portas têm vão livre mínimo de 0,60 m, abrindo para fora (recomendável)?			X			X		PORTA ABRE PARA DENTRO
7.10.2	c)	Existe pelo menos um boxe sanitário comum com barras de apoio para uso de pessoas com mobilidade reduzida?			X			X		
6.3.4.1	d)	A entrada do sanitário coletivo é sem desnível ou possui desnível entre 5 mm e 20 mm tratado conforme Figura 68?			X			X		
6.3.2	e)	O piso é antiderrapante?			X			X		
6.11.2.4	f)	A porta possui um vão livre de 0,80 m?			X			X		
6.11.2.7, 7.11.5 e 4.6.6.3	g)	A porta possui puxador horizontal, com diâmetro entre 25 mm a 35 mm, com comprimento mínimo de 0,40 m, fixado na parte interna da porta, afastado 0,10 m do batente (do lado da dobradiça) e instalado na altura da maçaneta conforme Figura 86? Na inexistência de maçaneta, o puxador horizontal está instalado a uma altura entre 0,80 m a 1,10 m medidos do eixo do puxador ao piso acabado?			X			X		
4.6.6.1	h)	A maçaneta é do tipo alavanca, com pelo menos 100 mm de comprimento e acabamento sem arestas e recurvado na extremidade, apresentando uma distância mínima de 40 mm da superfície da porta e instaladas a uma altura entre 0,80 m e 1,10 m do piso acabado?			X			X		
5.4.1	i)	Possui sinalização visual no centro da porta ou na parede ao lado da maçaneta (altura entre 1,20 m e 1,60 m) no lado externo, informando o ambiente?			X			X		
5.4.1	j)	A sinalização visual está associada à sinalização tátil em relevo e Braille (instalada na parede adjacente ou batente em altura entre 0,90 m e 1,20 m) ou sonora?			X			X		

NECESSITA PROJETO ?		SIM	NÃO	JUSTIFICATIVA	SIM	NÃO	JUSTIFICATIVA
			X		X		

Item da NBR9050		6.1A QUANTO AO LAVATÓRIO EM SANITÁRIOS COLETIVOS:	ATENDE NBR9050-2020			ATENDE NBR9050-2020				
			ATENDE NBR9050-2020		NÃO SE APLICA	OBSERVAÇÕES	ATENDE NBR9050-2020		NÃO SE APLICA	OBSERVAÇÕES
			SIM	NÃO			SIM	NÃO		
7.5	a)	Pelo menos um lavatório está fixado a uma altura de 78 cm a 80 cm do piso?			X			X		
7.10.3	b)	No caso de lavatório instalado em bancada, pelo menos uma cuba possui altura superior entre 78 e 80 cm e possui altura livre inferior de no mínimo 73 cm?			X			X		
7.10.3	c)	Nesse caso, possui barras de apoio e está(ao) posicionada(s) na extremidade do conjunto?			X			X		
7.8.1	d)	O comando da torneira está no máximo a 50 cm da face externa frontal do lavatório?			X			X		
7.8.2	e)	As torneiras são acionadas por alavanca, sensor eletrônico ou dispositivo equivalente?			X			X		
7.8.1	f)	Possui barra(s) de apoio(s) horizontal(is) instalada(s) na mesma altura do lavatório, com distância máxima de 50 cm do eixo do lavatório, mínima de 4 cm das bordas laterais e máxima de 20 cm da borda frontal?			X			X		
7.8.1	g)	Possui barra(s) de apoio(s) vertical(is) com comprimento mínimo de 40 cm, instalada(s) a uma altura de 90 cm do piso e a uma distância máxima de 50 cm do eixo do lavatório?			X			X		

NECESSITA PROJETO ?		SIM	NÃO	JUSTIFICATIVA	SIM	NÃO	JUSTIFICATIVA
			X		X		

Ministério dos Direitos Humanos e da Cidadania
Secretaria Nacional dos Direitos da Pessoa com Deficiência

LAUDO / CHECK LIST DE ACESSIBILIDADE PARA AVALIAÇÃO DE CONFORMIDADE ÀS NORMAS DE ACESSIBILIDADE (CONFORME NBR 9050:2020)

Item da NBR9050	6.2A QUANTO AO MICTÓRIO:	ATENDE NBR9050-2020		NÃO SE APLICA	OBSERVAÇÕES	ATENDE NBR9050-2020		NÃO SE APLICA	OBSERVAÇÕES
		SIM	NÃO			SIM	NÃO		
		7.10.4	a)				X		
7.10.4.1	b)			X				X	
7.10.4.3	c)			X				X	
7.10.4.2	d)			X				X	
7.10.4.3	e)			X				X	
NECESSITA PROJETO ?			X				X		

Item da NBR9050	6.3A QUANTO AOS ACESSÓRIOS:	ATENDE NBR9050-2020		NÃO SE APLICA	OBSERVAÇÕES	ATENDE NBR9050-2020		NÃO SE APLICA	OBSERVAÇÕES
		SIM	NÃO			SIM	NÃO		
		7.11.1	a)				X		
7.11.1	b)			X			X		
7.11	c)			X			X		
7.11.3	d)			X			X		
7.11.4	e)			X			X		
NECESSITA PROJETO ?			X				X		

Item da NBR9050	6.4A QUANTO AOS CHUVEIROS:	ATENDE NBR9050-2020		NÃO SE APLICA	OBSERVAÇÕES	ATENDE NBR9050-2020		NÃO SE APLICA	OBSERVAÇÕES
		SIM	NÃO			SIM	NÃO		
		7.12.1.2	a)				X		
7.12.4	b)			X				X	
7.12.4	c)			X				X	
7.12.1.1	d)			X				X	
7.12.1.1	e)			X				X	
7.12.1.1 e Figura 127	f)			X				X	
7.12.3 e Figura 127	g)			X				X	
7.12.2 e 7.12.3	h)			X				X	
NECESSITA PROJETO ?			X				X		

UNIDADE / ÓRGÃO: Procuradoria Seccional Federal/ Advocacia Geral da União

Item da NBR9050	07. MOBILIÁRIO	TÉRREO			4º PAVTO				
		ATENDE NBR9050-2020		NÃO SE APLICA	OBSERVAÇÕES	ATENDE NBR9050-2020		NÃO SE APLICA	OBSERVAÇÕES
		SIM	NÃO			SIM	NÃO		
	7.1 BEBEDOUROS								
8.5.1.1	a) No caso de bebedouros de bica, esta é do tipo jato inclinado, localizada no lado frontal do bebedouro?			X	NÃO HÁ BEBEDOUROS NESSE PAVIMENTO			X	O BEBEDOURO É DO TIPO FILTRO DE PAREDE
8.5.1.2	b) Os bebedouros estão instalados com, no mínimo, duas alturas diferentes de bica: 0,90 m e outra entre 1,00 m e 1,10 m em relação ao piso acabado?			X				X	
8.5.1.3	c) O bebedouro de 0,90 m possui altura livre inferior de 0,73 m?			X				X	
8.5.1.3	d) Há possibilidade de aproximação frontal sob o equipamento, garantido um M.R.?			X				X	
8.5.2	e) Havendo copos descartáveis, estes estão entre 0,80 m e 1,20 m do piso acabado?			X				X	NÃO HÁ COPOS DESCARTÁVEIS
8.5.2	f) Os outros modelos (garralho, filtro etc.), assim como o manuseio dos copos, estão posicionados na altura entre 0,80 m e 1,20 m do piso acabado?			X				X	
8.5.2	g) Estes modelos permitem a aproximação lateral de uma Pessoa com Cadeira de Rodas?			X				X	
	NECESSITA PROJETO ?		X				X		

UNIDADE / ÓRGÃO: Procuradoria Seccional Federal/ Advocacia Geral da União

		TÉRREO			4º PAVTO				
Item da NBR9050	07. MOBILIÁRIO (Em recepções e áreas de atendimento) 7.2 BALCÃO DE ATENDIMENTO / INFORMAÇÕES / RECEPÇÕES	ATENDE NBR9050-2020		NÃO SE APLICA	OBSERVAÇÕES	ATENDE NBR9050-2020		NÃO SE APLICA	OBSERVAÇÕES
		SIM	NÃO			SIM	NÃO		
7.2.1 BALCÃO DE ATENDIMENTO									
	a) Existe balcão de atendimento?		X				X		
9.2.1.1	b) Balcão de atendimento está facilmente identificado e localizado em rota acessível?			X				X	
9.2.1.4	c) Balcão de atendimento possui superfície com largura mínima de 0,90 m e altura entre 0,75 m a 0,85 m do piso, assegurando-se largura livre mínima sob a superfície de 0,80 m?			X				X	
9.2.1.5	d) Balcão de atendimento possui altura livre sob o tampo de no mínimo 0,73 m e profundidade livre mínima de 0,30 m, de modo que a pessoa em cadeira de rodas tenha a possibilidade de avançar sob o balcão?			X				X	
5.3.2.2	e) O balcão possui o Símbolo Internacional de Acesso próximo à parte rebaixada?			X				X	
5.3.4	f) O balcão possui o Símbolo Internacional de Pessoas com Deficiência Auditiva?			X				X	
9.2.1.3	g) No balcão de atendimento a face do atendente é uniformemente iluminada?			X				X	

		SIM	NÃO	JUSTIFICATIVA	SIM	NÃO	JUSTIFICATIVA
NECESSITA PROJETO ?			X			X	

Item da NBR9050	7.2.2 BALCÃO DE INFORMAÇÕES	ATENDE NBR9050-2020		NÃO SE APLICA	OBSERVAÇÕES	ATENDE NBR9050-2020		NÃO SE APLICA	OBSERVAÇÕES
		SIM	NÃO			SIM	NÃO		
	a) Existe balcão de informações?	X					X		
9.2.3.1	b) Balcão de informações está facilmente identificado e localizado em rota acessível?	X						X	
9.2.3.4	c) Balcão de informações possui superfície com largura mínima de 0,90 m e altura entre 0,90 m a 1,05 m do piso?	X						X	
9.2.3.5	d) Balcão de informações garante aproximação lateral à pessoa em cadeira de rodas e circulação adjacente que permite rotação de 180°?		X					X	
5.3.2.2	e) O balcão possui o Símbolo Internacional de Acesso próximo à parte rebaixada?		X					X	
5.3.4	f) O balcão possui o Símbolo Internacional de Pessoas com Deficiência Auditiva?		X					X	
9.2.3.2	g) No balcão de informação a face do atendente é uniformemente iluminada?	X						X	

		SIM	NÃO	JUSTIFICATIVA	SIM	NÃO	JUSTIFICATIVA
NECESSITA PROJETO ?		X				X	

Item da NBR9050	7.2.3 TOTENS DE AUTOATENDIMENTO	ATENDE NBR9050-2020		NÃO SE APLICA	OBSERVAÇÕES	ATENDE NBR9050-2020		NÃO SE APLICA	OBSERVAÇÕES
		SIM	NÃO			SIM	NÃO		
	a) Existe totem de autoatendimento?		X				X		
9.4.3.2	b) Em áreas de atendimento, no caso de dispensers de senha ou totens de autoatendimento, estes estão localizados em área de piso nivelado e sem obstruções?			X				X	
9.4.3.4	c) Pelo menos um desses equipamentos possui um M. R. para aproximação de pessoa em cadeira de rodas?			X				X	
9.4.3.5	d) Os controles estão localizados entre 0,80 m e 1,20 m do piso, com profundidade de no máximo 0,30 m em relação à face frontal externa do equipamento?			X				X	
9.4.3.8	e) O equipamento apresenta instruções e informações visuais e auditivas ou táteis em posição visível, conforme Seção 5?			X				X	
5.1.3	f) No caso de displays de senhas, a informação é compreensível por pessoas com deficiência, sendo apresentada de forma visual e sonora?			X				X	

		SIM	NÃO	JUSTIFICATIVA	SIM	NÃO	JUSTIFICATIVA
NECESSITA PROJETO ?			X			X	

LAUDO / CHECK LIST DE ACESSIBILIDADE PARA AVALIAÇÃO DE CONFORMIDADE ÀS NORMAS DE ACESSIBILIDADE (CONFORME NBR 9050-2020)

UNIDADE /
 Endereço: Procuradoria Seccional Federal/ Advocacia Geral da União

TÉRREO 4º PAVTO

Item da NBR9050	07. MOBILIÁRIO	ATENDE NBR9050-2020			OBSERVAÇÕES	ATENDE NBR9050-2020			OBSERVAÇÕES
		SIM	NÃO	NÃO SE APLICA		SIM	NÃO	NÃO SE APLICA	
8.9.3 e 6.1	a) Existe espaço (M.A.) ao lado dos assentos fixos em rotas acessíveis, sem interferir com a faixa livre de circulação e sinalização horizontal com o Símbolo Internacional de Acesso (SIA) medindo 0,80 x 1,20 m?			X	NÃO HÁ ESPERA PARA ATENDIMENTO			X	
5.3.5.1 e Decreto nº 5.296/Da	b) Existe assento de uso preferencial sinalizado com o Símbolo Internacional de Acesso e com as Figuras 38 e 42 da NBR 9050-2020?			X				X	
10.19.3	c) Existe assento para pessoa obesa (5%, com no mínimo um)?			X				X	
10.19.3	d) Existe espaço (sinalizado) para P.C.A. (5%, com no mínimo um)?			X				X	
4.7.1	e) O assento para pessoa obesa possui largura mínima de 0,75 m, profundidade entre 0,47 m e 0,51 m e altura do assento entre 0,41 m e 0,45 m e suporta carga de 250 kg?			X				X	
6.1	f) No espaço de circulação, há livre passagem sem interrupções por mobiliário, vaso de planta etc.?			X				X	

NECESSITA PROJETO ?		SIM	NÃO	JUSTIFICATIVA	SIM	NÃO	JUSTIFICATIVA
			X		X		

UNIDADE / ÓRGÃO: Procuradoria Seccional Federal/ Advocacia Geral da União

Item da NBR9050	07. MOBILIÁRIO	TÉRREO			4º PAVTO				
		ATENDE NBR9050-2020		NÃO SE APLICA	OBSERVAÇÕES	ATENDE NBR9050-2020		NÃO SE APLICA	OBSERVAÇÕES
		SIM	NÃO			SIM	NÃO		
	7.4 TELEFONES PÚBLICOS								
	a) Existe telefone público?		X			X			
8.1	b) Caso existam telefones públicos, pelo menos um permite o acesso de pessoas em cadeiras de rodas?			X			X		
8.1	c) O telefone que permite o acesso de pessoas em cadeiras de rodas possui sinalização?			X			X		
8.3.2	d) Em edificações de grande porte e equipamentos urbanos, pelo menos um dos telefones possui transmissão de mensagens de texto (TDD) ou tecnologia similar, instalado a uma altura entre 0,75 m e 0,80 m do piso acabado?			X			X		
8.3.2	e) O telefone com amplificador de sinais ou com texto possui sinalização?			X			X		
		SIM	NÃO	JUSTIFICATIVA	SIM	NÃO	JUSTIFICATIVA		
	NECESSITA PROJETO ?		X			X			

UNIDADE / ÓRGÃO: Procuradoria Seccional Federal/ Advocacia Geral da União

Item da NBR9050	07. MOBILIÁRIO	TÉRREO			4º PAVTO					
		ATENDE NBR9050-2020		NÃO SE APLICA	OBSERVAÇÕES	ATENDE NBR9050-2020		NÃO SE APLICA	OBSERVAÇÕES	
		SIM	NÃO			SIM	NÃO			
4.3	a)			X						
9.3.1.3	b)			X			X			
9.3.1.4	c)			X			X			
		SIM	NÃO	JUSTIFICATIVA			SIM	NÃO	JUSTIFICATIVA	
NECESSITA PROJETO ?			X				x			

LAUDO / CHECK LIST DE ACESSIBILIDADE PARA AVALIAÇÃO DE CONFORMIDADE ÀS NORMAS DE ACESSIBILIDADE (CONFORME NBR 9050:2020)

UNIDADE / ÓRGÃO: Procuradoria Seccional Federal/ Advocacia Geral da União

Item da NBR9050	Descrição	TÉRREO			4º PAVTO		
		ATENDE NBR9050-2020		OBSERVAÇÕES	ATENDE NBR9050-2020		OBSERVAÇÕES
		SIM	NÃO		SIM	NÃO	
8. VESTIÁRIOS							
	a) Existe vestiário?		X			X	
6.11.2.4	b) A porta possui um vão livre de 0,80 m?		X			X	
6.11.2.7 / 7.11.5 4.6.6.3	c) A porta possui puxador horizontal, com diâmetro entre 25 mm a 35 mm, com comprimento mínimo de 0,40 m, afixado na parte interna da porta, afastado 0,10 m do batente (do lado da dobradiça) e instalado na altura da maçaneta conforme Figura 86? Na inexistência de maçaneta, o puxador horizontal está instalado a uma altura entre 0,80 m a 1,10 m medidos do eixo do puxador ao piso acabado?		X			X	
4.6.6.1	d) A maçaneta é do tipo alavanca, com pelo menos 100 mm de comprimento e acabamento sem arestas e recurvado na extremidade, apresentando uma distância mínima de 40 mm da superfície da porta e instalada a uma altura entre 0,80 m e 1,10 m do piso acabado?		X			X	
5.4.1	e) Possui sinalização visual no centro da porta ou na parede ao lado da maçaneta (altura entre 1,20 m e 1,60 m) no lado externo, informando o ambiente?		X			X	
5.4.1	f) A sinalização visual está associada à sinalização tátil em relevo e Braille (instalada na parede adjacente ou no batente em altura entre 0,90 m e 1,20 m) ou sonora?		X			X	
6.3.4.1	g) A entrada é sem desnível ou possui desnível entre 5 mm e 20 mm tratado conforme Figura 68?		X			X	
6.3.2	h) O piso é antiderrapante?		X			X	
7.14.2	i) Os bancos possuem encosto?		X			X	
7.14.2 Figura 132	j) Os bancos possuem profundidade mínima de 0,45 m, largura mínima de 0,70 m e altura de 0,46 m do piso, e possuem um espaço livre inferior com 0,30 m de profundidade, com área de transferência lateral com dimensões mínimas de 0,80 x 1,20 m?		X			X	
7.14.3	k) A altura de utilização dos armários está entre 0,40 m e 1,20 m do piso acabado?		X			X	
7.14.5	l) Os cabides e porta-objetos estão instalados em altura entre 0,80 m e 1,20 m do piso acabado?		X			X	
7.14.5	m) Os porta-objetos possuem profundidade máxima de 0,25 m e são isentos de superfícies cortantes ou abrasivas?		X			X	
7.11.1	n) O espelho, quando instalado em parede sem pias, a borda inferior está no máximo a 0,50 m do piso e a borda superior a no mínimo 1,80 m?		X			X	
7.11.1	o) O espelho, quando instalado sobre o lavatório, a borda inferior está no máximo a 0,90 m do piso e a borda superior a no mínimo 1,80 m?		X			X	
Para cabinas individuais:							
7.14.1	p) A cabina possui dimensão mínima de 1,80 x 1,80 m?		X			X	
7.14.1.2	q) A porta da cabina possui um vão livre mínimo de 0,80 m?		X			X	
7.14.1.2	r) O sentido de abertura da porta é para fora?		X			X	
7.14.1.2	s) A maçaneta é do tipo alavanca, com pelo menos 100 mm de comprimento e acabamento sem arestas e recurvado na extremidade, apresentando uma distância mínima de 40 mm da superfície da porta e instalada a uma altura entre 0,80 m e 1,10 m do piso acabado?		X			X	
7.14.1.2	t) A porta possui puxador horizontal, com diâmetro entre 25 mm a 35 mm, com comprimento mínimo de 0,40 m, fixado na parte interna da porta, afastado 0,10 m do batente (do lado da dobradiça) e instalada na altura da maçaneta, conforme a Figura 86? Na inexistência da maçaneta, o puxador está instalado a uma altura entre 0,80 m a 1,10 m medidos do eixo do puxador ao piso acabado?		X			X	
7.14.1	u) Possui superfície para troca de roupas na posição deitada, de dimensões mínimas de 0,70 m de largura, 1,80 m de comprimento e altura de 0,46 m?		X			X	
7.14.1.1	v) Há duas barras de apoio horizontais junto à superfície de troca de roupas, com comprimento mínimo de 0,80 m, ambas em altura de 0,75 m do piso acabado?		X			X	
7.14.1.1	w) Estas barras são fixadas, uma na parede da cabeceira a 0,30 m de distância da parede lateral e outra na parede lateral a 0,50 m da parede da cabeceira?		X			X	
7.14.1.1	x) Possui cabide instalado em altura entre 0,80 m e 1,20 m?		X			X	
7.14.1.1	y) Possui espelho instalado a 0,30 m do piso e com a borda superior a no mínimo 1,80 m?		X			X	
NECESSITA PROJETO ?		SIM	NÃO	JUSTIFICATIVA	SIM	NÃO	JUSTIFICATIVA
			X			X	

UNIDADE / ÓRGÃO
Procuradoria Seccional Federal/ Advocacia Geral da União

Item da NBR9050	9. BIBLIOTECAS	TÉRREO			4º PAVTO					
		ATENDE NBR9050-2020		NÃO SE APLICA	OBSERVAÇÕES	ATENDE NBR9050-2020		NÃO SE APLICA	OBSERVAÇÕES	
		SIM	NÃO			SIM	NÃO			
	a) Existe Biblioteca?			X			X			
10.16	b) Os locais de pesquisa, salas de estudo e leitura, terminais de consulta são acessíveis?			X			X			
4.3	c) Possui largura mínima de circulação de 0,90 m?			X			X			
10.16.2	d) Possui 5% das mesas acessíveis, com no mínimo uma?			X			X			
10.16.6	e) Possui 5% dos terminais de consulta acessíveis?			X			X			
10.16.3	f) A distância entre as estantes possui, no mínimo, 0,90 m da largura?			X			X			
10.16.3	g) Nos corredores entre as estantes, existe, a cada 15 m, um local que permite giro de 360° (diâmetro de 1,50 m) para a cadeira de rodas?			X			X			
10.16.4	h) A altura de utilização das prateleiras está entre 0,40 m e 1,20 m do piso acabado?			X			X			
		SIM	NÃO	JUSTIFICATIVA			SIM	NÃO	JUSTIFICATIVA	
	NECESSITA PROJETO?		X					X		

UNIDADE / ÓRGÃO: Procuradoria Seccional Federal/ Advocacia Geral da União

Item da NBR9050	11. RESTAURANTES, COPAS E SIMILARES	TÉRREO			4º PAVTO					
		ATENDE NBR9050-2020		NÃO SE APLICA	OBSERVAÇÕES	ATENDE NBR9050-2020		NÃO SE APLICA	OBSERVAÇÕES	
		SIM	NÃO			SIM	NÃO			
9.3.3.1	a) Nas superfícies de apoio para bandejas ou similares, as bandejas, talheres, pratos, copos, temperos, alimentos e bebidas estão dispostos dentro da faixa de alcance manual?			X			X			
9.3.3.2	b) Os alimentos e bebidas estão dispostos de forma a permitir o alcance visual?			X				X		
9.3.3.3	c) As superfícies de apoio para bandejas ou similares possuem altura entre 0,75 m e 0,85 m do piso acabado?			X				X		
9.3.3.3	d) É garantida a dimensão de no mínimo 0,90 m de circulação no entorno do balcão de autosserviço?			X				X		
10.8.1	e) Possui pelo menos 5% (com no mínimo uma do total) de mesas acessíveis para usuários de cadeira de rodas, sinalizadas com o SIA?			X			X			
4.3	f) É garantida uma faixa de circulação de 0,90 m entre as mesas e área de manobra para acesso?			X			X			
9.3.2.3	g) As mesas possuem altura de tampo entre 0,75 m e 0,85 m do piso acabado?			X			X			
9.3.2.4	h) As mesas permitem aproximação frontal da cadeira de rodas, com uma altura livre mínima de 0,73 m embaixo da superfície, garantindo largura mínima de 0,80 m e profundidade mínima de 0,50 m?			X			X			
9.2.2.1	i) Caixas de pagamento são facilmente identificados e localizados em rotas acessíveis?			X				X		
9.2.2.2	j) A altura do balcão do caixa está entre 0,80 m e 0,90 m do piso acabado?			X				X		
9.2.2.2	k) O caixa possui espaço para aproximação frontal ou lateral? (para aproximação frontal, deve haver recuo de 0,30 m de profundidade por, no mínimo, 0,73 m de altura e circulação que permita giro de 180°; para aproximação lateral, deve haver passagem livre de 0,90 m)			X				X		
10.9.7	l) Nas copas estão asseguradas condições de circulação, aproximação e alcance dos utensílios?			X			X			
10.9.7	m) As pias das copas possuem altura de no máximo 0,85 m, com altura livre inferior de no mínimo 0,73 m?			X			X			
	NECESSITA PROJETO?	SIM	NÃO	JUSTIFICATIVA			SIM	NÃO	JUSTIFICATIVA	
			X				X			

UNIDADE / ÓRGÃO: Procuradoria Seccional Federal/ Advocacia Geral da União

Item da NBR9050		TÉRREO				4º PAVTO			
		ATENDE NBR9050-2020		NÃO SE APLICA	OBSERVAÇÕES	ATENDE NBR9050-2020		NÃO SE APLICA	OBSERVAÇÕES
		SIM	NÃO			SIM	NÃO		
6.1.2	a)	X					X		EM DIVERSOS PONTOS FICA ABAIXO DOS 150 LUX
6.11.2.13	b)	X					X		NÃO POSSUI PORTAS DESSE TIPO
9.2.1.3	c)	X					X		
NECESSITA PROJETO?		SIM	NÃO	JUSTIFICATIVA		SIM	NÃO	JUSTIFICATIVA	
			X			X			

Item da NBR9050		13. SINALIZAÇÃO DE EMERGÊNCIA							
		ATENDE NBR9050-2020		NÃO SE APLICA	OBSERVAÇÕES	ATENDE NBR9050-2020		NÃO SE APLICA	OBSERVAÇÕES
		SIM	NÃO			SIM	NÃO		
5.5.1.1	a)		X			X			
5.5.1.2	b)		X			X			
5.5.1.3	c)		X				X		
5.5.2.1	d)			X			X		NÃO POSSUI ÁREA DE RESGATE
5.5.2.2	e)			X			X		
NECESSITA PROJETO?		SIM	NÃO	JUSTIFICATIVA		SIM	NÃO	JUSTIFICATIVA	
		X				X			

Item da NBR9050		14. SINALIZAÇÃO							
		ATENDE NBR9050-2020		NÃO SE APLICA	OBSERVAÇÕES	ATENDE NBR9050-2020		NÃO SE APLICA	OBSERVAÇÕES
		SIM	NÃO			SIM	NÃO		
5.2.8.1.2	a)	X				X			
5.2.8.1.4	b)	X				X			
5.3.5.1	c)			X			X		
NECESSITA PROJETO?		SIM	NÃO	JUSTIFICATIVA		SIM	NÃO	JUSTIFICATIVA	
			X				X		

Nº da Foto	Pavimento	Discriminação
1	Térreo	Entrada
2	Térreo	Hall de entrada
3	Térreo	Elevador no hall de entrada
4	4º pavimento	Corredor
5	4º pavimento	Escada
6	4º pavimento	Escada
7	4º pavimento	PSF
8	Térreo	Banheiro acessível
9		
10		
11		
12		



Foto 01 - Entrada



Foto 02 - Hall de entrada



Foto 03 - Elevador no hall de entrada

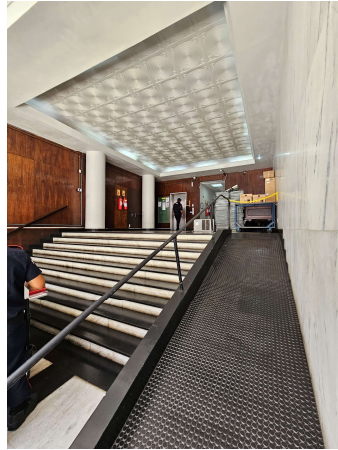

Foto 04 - Corredor 4º pavimento



Foto 05 - Escada



Foto 06 - Escada

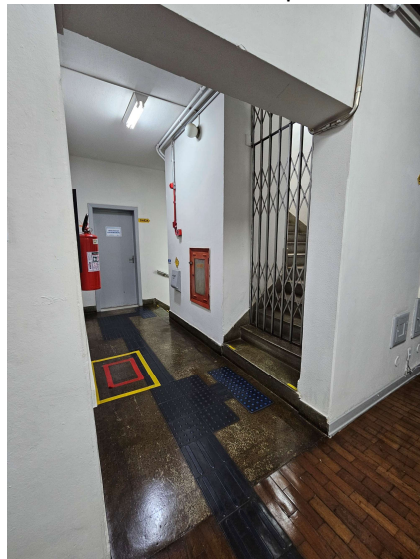

Foto 07 - PSF 4º pavimento



Foto 08 - Banheiro acessível

Ministério dos Direitos Humanos e da Cidadania
Secretaria Nacional dos Direitos da Pessoa com Deficiência

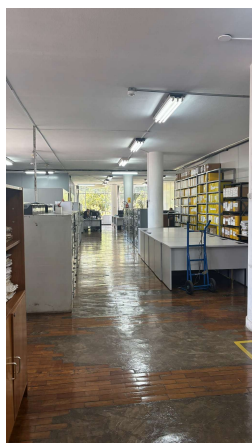
LAUDO / CHECK LIST DE ACESSIBILIDADE PARA AVALIAÇÃO DE CONFORMIDADE ÀS NORMAS DE ACESSIBILIDADE (CONFORME NBR 9050:2020)

UNIDADE / ÓRGÃO	Procuradoria Seccional Federal/ Advocacia Geral da União		TOTAL DE PAVTOS	2
CIDADE	Petrópolis	ESTADO	Rio de Janeiro	
RUA / AV	Rua do Imperador	Nº	970	ÁREA TOTAL 805m ²
BAIRRO	Centro	ANO DE CONSTRUÇÃO	Anterior a 2000	DATA DO LAUDO 16/01/2026
ATENDE PÚBLICO	SIM <input checked="" type="checkbox"/> x NÃO <input type="checkbox"/> 0	DATA HABITE-SE	Anterior a 2000	
SITUAÇÃO DO IMÓVEL	PRÓPRIO <input type="checkbox"/> 0 LOCADO <input checked="" type="checkbox"/> x CEDIDO <input type="checkbox"/> 0	PRÉDIO TOMBADO OU HISTÓRICO	SIM <input type="checkbox"/> 0 NÃO <input checked="" type="checkbox"/> x	
RESPONSÁVEL PELA ELABORAÇÃO DO LAUDO (NOME, FORMAÇÃO (Arq. ou Eng.), CREA / CAU)	Luciana de Oliveira Menezes, Arquiteta, CAU A146774-3		Nº DA ART OU RRT / DATA DE EMISSÃO	XXXXXX

RESUMO

PROJETOS NECESSÁRIOS	ESPECIALIDADES	JUSTIFICATIVA
	LEVANTAMENTO CADASTRAL	
	ARQUITETÔNICO	Há necessidade de adaptações consideráveis para tornar o edifício acessível.
	SINALIZAÇÃO INTERNA / EXTERNA	Há necessidade de pequenas intervenções.
	HIDROSSANITÁRIO	
	ELÉTRICO / LÓGICO	
	CFTV / ALARME	
	FUNDAÇÕES / ESTRUTURA	
	REFORÇO ESTRUTURAL	

OBSERVAÇÕES E CONCLUSÕES

O prédio não atende a diversos aspectos da Norma de Acessibilidade (NBR 9050), especialmente no que diz respeito à rota acessível. Porém, cabe destacar que as unidades que estão alocadas neste prédio em breve serão alocadas em um novo espaço em outro prédio.

Ministério dos Direitos Humanos e da Cidadania
Secretaria Nacional dos Direitos da Pessoa com Deficiência

	Indicador de Acessibilidade	Presença do recurso na edificação (sim / não)
1	Vagas para pessoa com deficiência sinalizadas e próximas do acesso à edificação (2% do total de vagas)	não
2	Vagas para pessoa idosa sinalizadas e próximas do acesso à edificação (5% do total de vagas)	não
3	Rebaixamento de calçadas	não
4	Calçadas sem barreiras nas proximidades da edificação	sim
5	Entrada livre de barreiras (catracas, porta giratória, trilhos não embutidos, degraus, entre outros)	sim
6	Balcão de informação acessível (com pelo menos um trecho rebaixado)	não
7	Acesso a todos os pavimentos por pessoa em cadeira de rodas	não
8	Corredores com largura adequada e sem obstáculos	sim
9	Sanitário acessível com entrada independente em todos os pavimentos	não
10	Piso tátil (interno e externo)	não
11	Sinalização visual e tátil junto a informações relevantes (sanitários, elevadores, saídas de emergência etc.)	não
12	Rotas de fuga acessíveis	não
13	Sistema de senhas com informação acessível (visual e sonora)	não