

# Tutorial do Painel de Dados - Cadastro Nacional de Produtores Orgânicos (CNPO)

## DOCUMENTO E PAINEL EM PREPARAÇÃO

### 1. Glossário:

- **Certificadoras:** empresas públicas ou privadas, com ou sem fins lucrativos, que realizam inspeções e auditorias a fim de certificarem produtores orgânicos
- **OCS:** Organização de Controle Social
- **OPAC:** Organismo Participativo de Avaliação da Conformidade Orgânica
- **Escopo:** Área de atuação do produtor (Produção primária animal, produção primária vegetal, extrativismo sustentável orgânico, processamento de produtos de origem vegetal, processamento de produtos de origem animal, processamento de insumos agrícolas, processamento de insumos pecuários)
- **OAC:** Organismos de Avaliação da Conformidade Orgânica
- **NuSOrg-UF:** Núcleos de Suporte à Produção Orgânica em cada Superintendência Federal de Agricultura nas unidades federativas.

### 2. Introdução:

O painel de dados do CNPO permite a visualização da distribuição gráfica e geográfica dos dados relacionados aos produtores orgânicos e aos respectivos tipos de controle da produção a que estão submetidos.

### 3. Como Navegar no painel de dados do CNPO

#### 3.1 Filtros:

1. **Filtro por tipo de entidade:** Certificadora, OPAC ou OCS.
2. **Filtro geográfico:** selecionar/pesquisar a UF ou cidade.
3. **Filtro por país:** selecionar/pesquisar o país.
4. **Filtro por nome da entidade:** selecionar/pesquisar o nome da entidade.
5. **Filtro por nome do produtor:** selecionar/pesquisar o nome do produtor orgânico.
6. **Filtro por escopo:** produção primária animal, produção primária vegetal, extrativismo sustentável orgânico, processamento de produtos de origem vegetal, processamento de produtos de origem animal, processamento de insumos agrícolas, processamento de insumos pecuários (estamos trabalhando para ajustar as informações referente ao escopo).

Tipo Entidade

CERTIFICADORA

OPAC

OCS

CIDADE

UF

PAÍS

ENTIDADE

NOME DO PRODUTOR

ESCOPO

Limpar filtros

Obs: sem nenhum filtro, o painel apresentará a informação geral do Cadastro Nacional de Produtores Orgânicos (CNPO).

#### 3.2: Interatividade com o Painel de Dados

- Qualquer combinação de filtros escolhidos ajustará os mapas e os gráficos de acordo.
- Os filtros podem ser selecionados, também, a partir dos mapas e dos gráficos.

- Passe o mouse sobre os mapas e os gráficos para visualizar mais informações e valores detalhados.
- Para limpar todos os filtros basta clicar no botão “Limpar Filtros”.

#### 4. Exportação de Dados:

1. A tabela com as informações gerais ou filtradas pode ser exportada em formato xlsx.
2. No final do painel, há o campo “Download dos dados (XLSX)”. No canto superior direito, você encontrará um ícone “X” para exportar os dados. Basta clicar nele que o download será executado automaticamente.

Segue o print abaixo:

Cidade	UF	Entidade	Escopo	País	CNPJ_CNPJ_NIF	Tipo de Entidade	Nome do Produtor	Situação	Atividade	Contato	Ano
RIO BRANCO	AC	ASSOCIAÇÃO D E CERTIFICAÇÃO SOCIOPART...	PRODUCAO PRIMARIA VEGETAL; PRODUCAO...	BRASIL	***001.412***	OCS	ANTONIO MARTINS FILHO	ATIVO	ABÓBORA; JERIMU M; MAXI-FRUTO; OUTRAS-HORTALIÇA...	:	2025
RIO BRANCO	AC	ASSOCIAÇÃO D E CERTIFICAÇÃO SOCIOPART...	PRODUCAO PRIMARIA VEGETAL; PRODUCAO...	BRASIL	***092.722***	OCS	FRANCISCO DE SANTANA BARBOSA	ATIVO	ABÓBORA; JERIMU M; OVOS-DE-GALINHA; EXCETO-PARA-IN...	UANA@MATRUNITA.COM.BR	2025
RIO BRANCO	AC	ASSOCIAÇÃO D	PRODUCAO PR	BRASIL	***197.902***	OCS	MARIA DAS DORE	ATIVO	ABÓBORA; JERIMU	:	2025

Print do painel com dados gerais, sem filtros:

Ministério da Agricultura e Pecuária

Cadastro Nacional de Produtores Orgânicos (CNPO) – Painel de Indicadores

#### Cadastro Nacional de Produtores Orgânicos (CNPO) em 15/04/2025

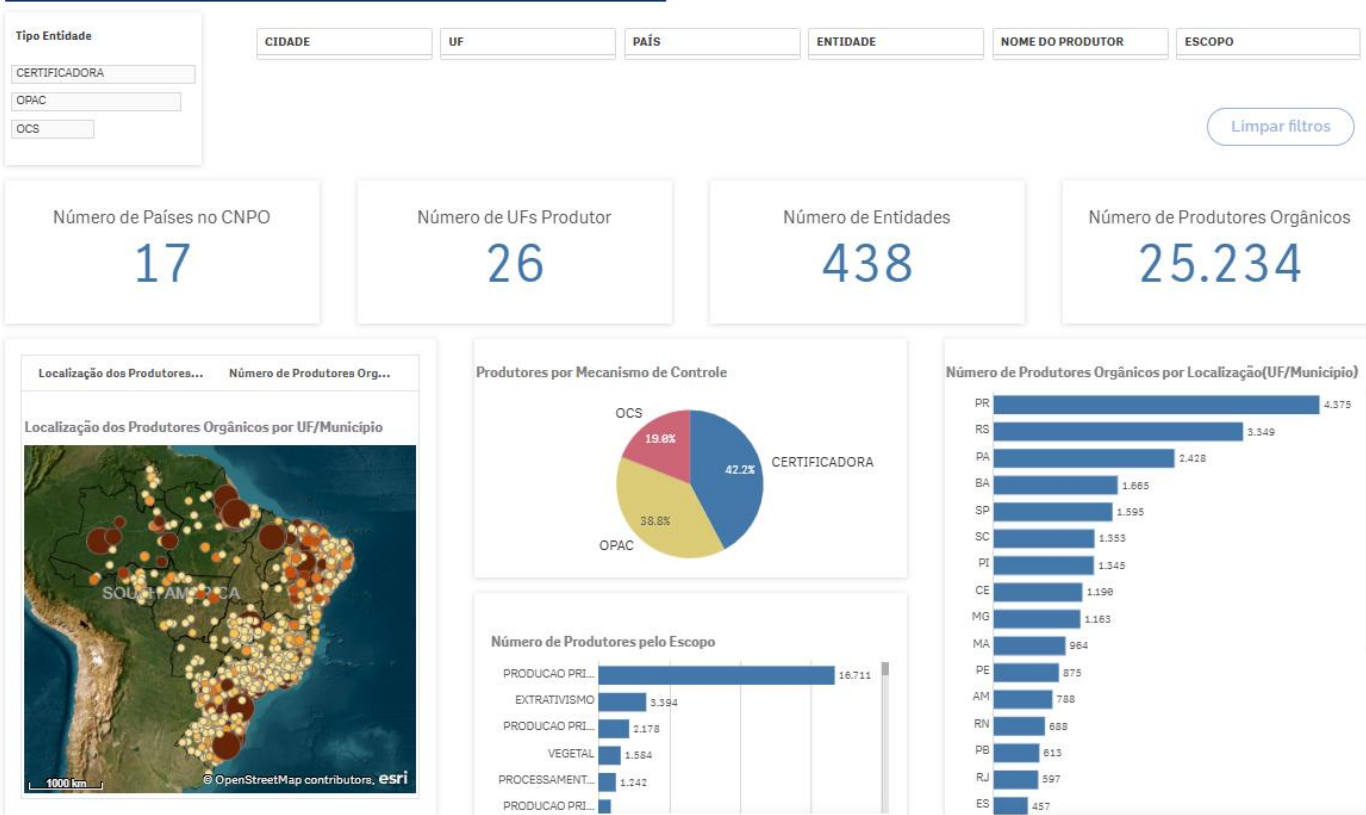



## 6. Suporte Técnico:

Para relatar problemas no painel ou encaminhar sugestões:

- Email: [organicos.cpor@agricultura.gov.br](mailto:organicos.cpor@agricultura.gov.br)
- Telefone: (61) 3218-3466/3414