

CHILE



Chile:

Capital: Santiago

População¹: 17,82 milhões de habitantes

PIB (2014)²: US\$ 258,02 bilhões

PIB per capita (2014)²: US\$ 14.480

PIB por setor³:

- Agricultura: 3,4%
- Indústria: 35%
- Serviços: 61,6%

Taxa Média de Cresc. (2003-2013)²: 5,09%

Taxa de crescimento (2014)²: 1,85%

Projeção de Cresc. (2015)²: 2,27%

¹ ONU

² FMI

³ CIA

Brasil:

População (proj.)⁴: 202,8 milhões de habitantes

PIB (2014)²: US\$ 2,35 trilhões

PIB per capita (2014)²: US\$ 11.604

PIB por setor⁴:

- Agricultura: 5,6%;
- Indústria: 23,4%;
- Serviços: 71,0%

Taxa Média de Cresc. (2003-2013)²: 4,1%

Taxa de Cresc. (2014)²: 0,1%

Projeção de Cresc. (2015)⁵: -3,0%

⁴ IBGE

⁵ FMI

Balança Comercial Total e Agrícola

| CHILE | | 2010 | 2014 | em US\$ mil Var.Média Anual (%) |
|------------|--------------|-------------------|-------------------|------------------------------------|
| Importação | Total | 59.206.939 | 72.344.339 | 5,1% |
| | Agrícola* | 4.413.126 | 6.407.867 | 9,8% |
| | Part.% | 7,5% | 8,9% | - |
| Exportação | Total | 71.106.106 | 76.639.248 | 1,9% |
| | Agrícola* | 12.314.687 | 17.603.731 | 9,3% |
| | Part.% | 17,3% | 23,0% | - |

Fonte: Trademap/CCI

Elaboração: SRI / MAPA

* Inclui os produtos do anexo 1 do Acordo Agrícola da OMC - 1994, além de pescados.



INTERCÂMBIO COMERCIAL DO AGRONEGÓCIO

--- CHILE ---

Ministério da Agricultura, Pecuária e Abastecimento
Secretaria de Relações Internacionais do Agronegócio
Departamento de Acesso a Mercados e Competitividade

PARTE I – O COMÉRCIO BILATERAL BRASIL – CHILE

Entre 2003 e 2013 o produto interno bruto do Chile cresceu, em média, 5,09% ao ano e em 2014 aumentou 1,85% em relação ao ano anterior, alcançando a cifra de US\$ 258,02 bilhões. Um terço da economia do país se baseia na exportação de *commodities*, que representam cerca de 60% das exportações totais, com destaque para o cobre¹.

A corrente de comércio entre Brasil e Chile alcançou a cifra de US\$ 9,01 bilhões em 2014, atrás apenas do valor que foi registrado em 2011, quando o montante foi de US\$ 9,97 bilhões. As exportações brasileiras para o mercado apresentaram crescimento de 11,2% em 2014 ante o ano anterior, com US\$ 4,98 bilhões. As importações de produtos chilenos, por sua vez, foram 7% inferiores, passando de US\$ 4,33 bilhões em 2013 para US\$ 4,02 bilhões em 2014. Como resultado, o saldo da balança comercial apresentou *superávit* de US\$ 961,79 milhões.

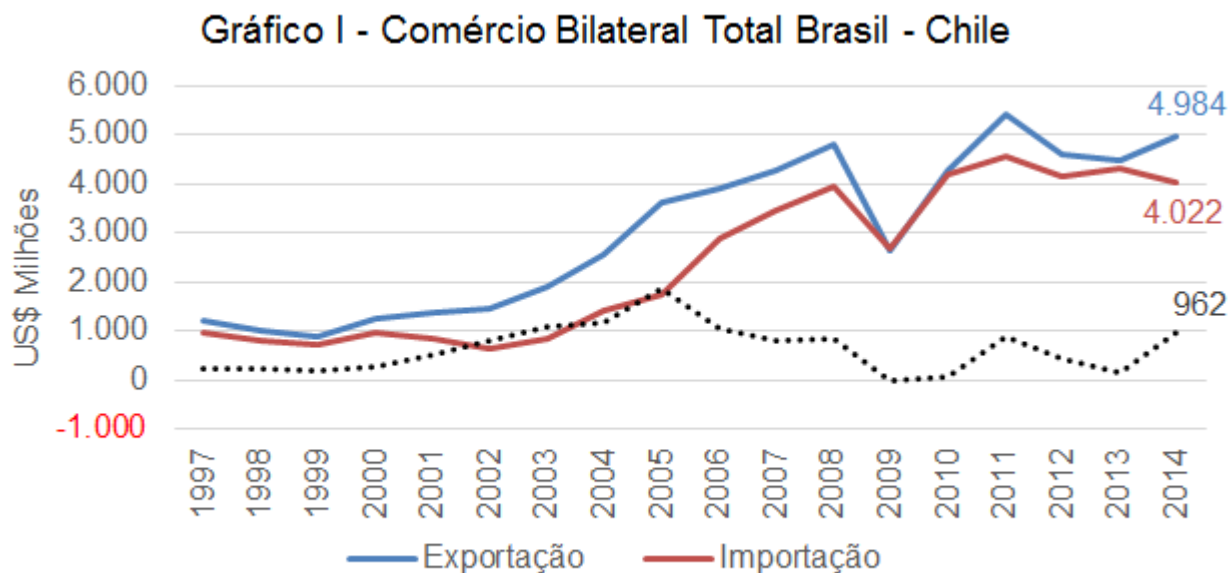

Fonte: AgroStat Brasil a partir dos dados da SECEX/MDIC

Elaboração: SRV/MAPA

PARTE II – O INTERCÂMBIO COMERCIAL AGRÍCOLA

Em relação ao comércio agropecuário, o Chile é um país exportador líquido, com saldo positivo na sua balança de US\$ 11,2 bilhões em 2014. Os principais produtos exportados pelo Chile para o mundo foram pescados, vinhos e uvas (frescas ou secas), enquanto carne bovina e milho foram os principais produtos agrícolas adquiridos pelo Chile em 2014.

No comércio bilateral agrícola, as exportações brasileiras cresceram em média, 7,6% ao ano entre 2004 e 2014. Por outro lado, no mesmo período, as aquisições brasileiras de

¹ Fonte: Cia (<https://www.cia.gov/library/publications/resources/the-world-factbook/geos/ci.html>)

INTERCÂMBIO COMERCIAL DO AGRONEGÓCIO

--- CHILE ---

Ministério da Agricultura, Pecuária e Abastecimento
Secretaria de Relações Internacionais do Agronegócio
Departamento de Acesso a Mercados e Competitividade

produtos agrícolas chilenos foram 22,5% superiores, alcançando o valor recorde de US\$ 1,04 bilhão. Desse modo, a balança do setor foi deficitária em US\$ 404,27 milhões.

Gráfico II - Comércio Bilateral Agrícola Brasil - Chile

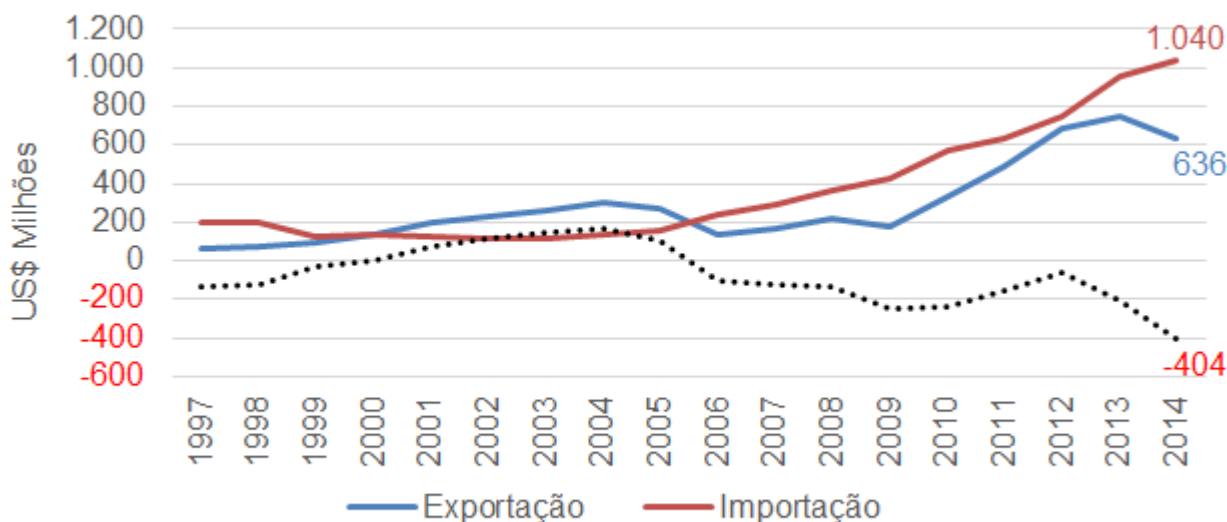

Fonte: AgroStat Brasil a partir dos dados da SECEX/MDIC

Elaboração: SR/MAPA

O gráfico III ilustra a participação dos produtos agropecuários nas exportações brasileiras para o Chile ao longo dos anos. Como pode ser observado, em 2014 cerca de 13% das vendas do Brasil ao mercado chileno foram representadas por produtos do setor agrícola.

Gráfico III - Exportações Brasileiras para o Chile

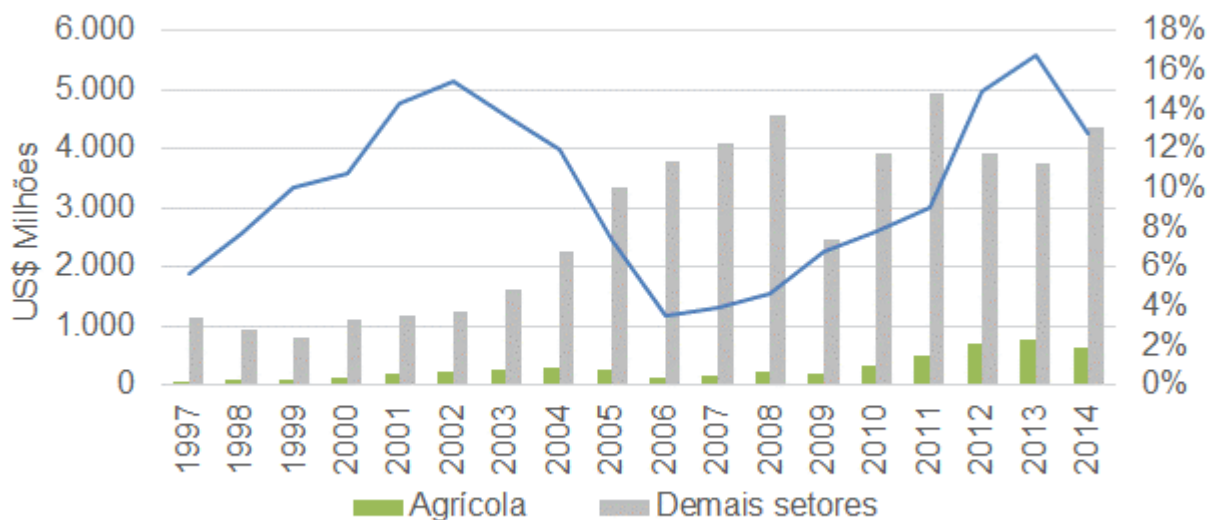

Fonte: AgroStat Brasil a partir dos dados da SECEX/MDIC

Elaboração: SR/MAPA

INTERCÂMBIO COMERCIAL DO AGRONEGÓCIO

--- CHILE ---

Ministério da Agricultura, Pecuária e Abastecimento
Secretaria de Relações Internacionais do Agronegócio
Departamento de Acesso a Mercados e Competitividade

As exportações agrícolas do Brasil para o Chile somaram US\$ 635,63 milhões em 2014, o que representou queda de 15,2% em relação ao ano anterior.

O setor de carnes foi o que mais se destacou nas exportações agrícolas brasileiras para o Chile em 2014, somando US\$ 378,1 milhões, ou seja, mais da metade do valor importado em produtos agrícolas pelo Chile (59,5%). Em relação à 2013, contudo, o valor representou queda de 18,6%, enquanto a quantidade caiu 9,2% (de 103 para 94 mil toneladas). A carne bovina foi o principal produto do setor, com US\$ 286,67 milhões, seguida do frango (US\$ 57,4 milhões) e da carne suína (US\$ 24,66 milhões).

O terceiro produto em destaque na pauta exportadora do Brasil para o Chile foi o açúcar de cana em bruto, com US\$ 45,40 milhões e 110,91 mil toneladas. Em relação ao ano anterior houve crescimento de 20,4% nas vendas do Brasil, visto que a cifra era de US\$ 37,70 milhões. Também cabe ressaltar as exportações de rações para animais domésticos (*pet food*), que alcançaram US\$ 36,7 milhões no ano.

Apesar de não terem sido os principais setores em termos de valor exportado, o complexo sucroalcooleiro e o setor de cacau e seus produtos foram os que mais contribuíram para amenizar a queda nas vendas brasileiras para o mercado. Em conjunto, os dois setores apresentaram crescimento de US\$ 15,19 milhões entre 2013 e 2014.

INTERCÂMBIO COMERCIAL DO AGRONEGÓCIO**--- CHILE ---**Ministério da Agricultura, Pecuária e Abastecimento
Secretaria de Relações Internacionais do Agronegócio
Departamento de Acesso a Mercados e Competitividade**Tabela I - Principais Produtos Agrícolas Exportados pelo Brasil para o Chile**

| PRODUTO | 2012 | | 2013 | | 2014 | |
|---|------------------|----------|------------------|----------|------------------|----------|
| | US\$ mil | t | US\$ mil | t | US\$ mil | t |
| Carne Bovina In Natura | 376.941 | 65.480 | 387.332 | 74.766 | 275.880 | 53.516 |
| Carne De Frango In Natura | 19.368 | 11.543 | 31.446 | 13.444 | 48.244 | 23.681 |
| Açúcar De Cana Em Bruto | 39.361 | 81.590 | 37.696 | 89.825 | 45.399 | 110.905 |
| Outras Rações Para Animais Domésticos | 36.097 | 40.068 | 53.260 | 50.394 | 36.691 | 32.267 |
| Carne Suína In Natura | 8.092 | 2.787 | 11.994 | 4.088 | 23.583 | 7.869 |
| Café Verde | 20.608 | 7.563 | 24.450 | 9.963 | 18.357 | 8.035 |
| Manteiga, Gordura E Oleo De Cacau | 5.859 | 1.636 | 7.291 | 1.726 | 16.011 | 2.217 |
| Café Solúvel | 6.301 | 574 | 7.637 | 709 | 14.375 | 1.726 |
| Farinhas De Carne, Extratos E Miudezas | 11.948 | 24.492 | 11.748 | 19.961 | 12.599 | 22.846 |
| Sucos De Laranja | 13.843 | 5.923 | 12.939 | 6.282 | 12.046 | 6.220 |
| Carne Bovina Industrializada | 13.966 | 2.361 | 9.498 | 1.482 | 10.790 | 1.695 |
| Carne De Frango Industrializada | 13.462 | 5.315 | 11.460 | 5.418 | 9.161 | 3.951 |
| Carne De Peru In Natura | 8.294 | 2.646 | 12.372 | 3.893 | 9.085 | 2.719 |
| Gelatinas | 13.518 | 1.631 | 13.646 | 1.695 | 8.935 | 1.405 |
| Chocolate E Preparações Alim. Cont. Cacau | 9.044 | 1.572 | 9.350 | 1.780 | 8.330 | 1.508 |
| Pasta De Cacau | 3.868 | 924 | 4.373 | 1.220 | 6.287 | 1.146 |
| Cacau Em Pó | 11.847 | 2.158 | 8.750 | 1.923 | 6.254 | 2.148 |
| Outros Produtos De Origem Vegetal | 6.920 | 5.426 | 7.167 | 5.707 | 5.385 | 4.866 |
| Outras Preparações Alimentícias A Base De Cereais | 1.662 | 763 | 2.902 | 1.245 | 4.473 | 2.050 |
| Leveduras E Pós Para Levedar | 1.205 | 505 | 1.758 | 261 | 4.377 | 580 |
| Queijos | 3.676 | 964 | 4.608 | 1.156 | 4.297 | 1.045 |
| Mate | 4.040 | 2.510 | 6.889 | 2.796 | 3.795 | 1.365 |
| Produtos De Confeitaria | 2.658 | 802 | 3.268 | 979 | 3.261 | 1.103 |
| Outras Preparações Alimentícias | 4.726 | 1.773 | 4.879 | 1.725 | 3.036 | 1.185 |
| Fumo Não Manufaturado | 6.849 | 875 | 6.545 | 953 | 2.971 | 458 |
| Arroz | 993 | 1.952 | 323 | 501 | 2.704 | 4.908 |
| Outras Substâncias Proteicas | 1.600 | 1.255 | 2.399 | 1.299 | 2.667 | 1.332 |
| Waffles E 'Wafers' | 1.480 | 694 | 1.858 | 868 | 2.573 | 1.126 |
| Pães, Biscoitos E Produtos De Pastelaria | 1.738 | 747 | 2.106 | 837 | 2.383 | 855 |
| Galos E Galinhas Vivos | 1.992 | 14 | 2.099 | 14 | 2.348 | 14 |
| <i>DEMAIS PRODUTOS AGRÍCOLAS</i> | <i>35.640</i> | <i>-</i> | <i>47.127</i> | <i>-</i> | <i>29.332</i> | <i>-</i> |
| TOTAL AGRÍCOLA | 687.595 | - | 749.169 | - | 635.628 | - |
| DEMAIS SETORES (NÃO AGRÍCOLA) | 3.914.607 | - | 3.734.614 | - | 4.348.563 | - |
| TOTAL BRASIL | 4.602.203 | - | 4.483.783 | - | 4.984.191 | - |

Fonte: AgroStat Brasil a partir dos dados da SECEX/MDIC

Elaboração: SRI / MAPA

Na análise comparativa da pauta de exportação brasileira em 2005 e 2014, é possível observar que houve aumento na concentração da pauta exportadora, visto que as carnes, que representavam 53,3% passaram para 59,5% do valor total exportado pelo setor agropecuário. Além disso, os demais setores que eram responsáveis por 13,2% da pauta, passaram a participar com 7,3%.

Gráfico IV - Exportações Agrícolas Brasileiras para o Chile (2005)

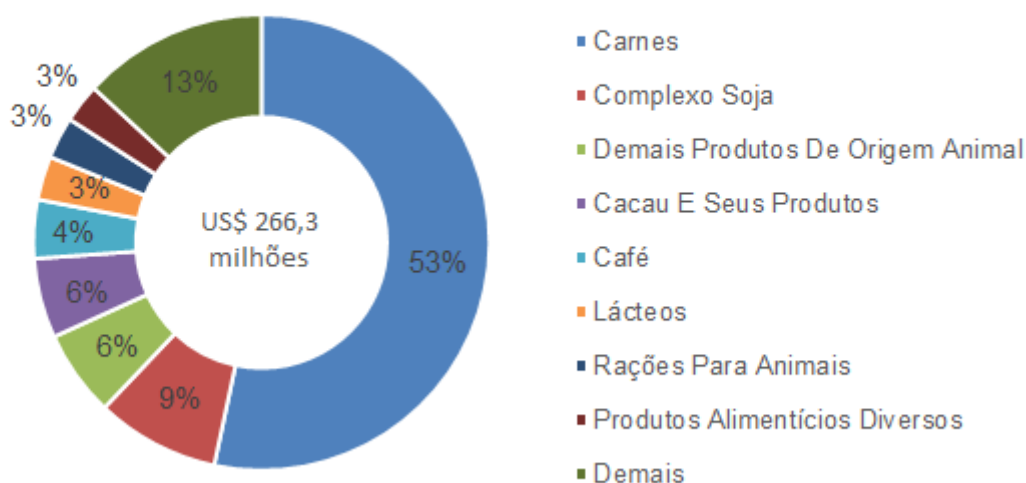

Fonte: AgroStat Brasil a partir dos dados da SECEX/MDIC

Elaboração: SRVMAPA

Gráfico V - Exportações Agrícolas Brasileiras para o Chile (2014)

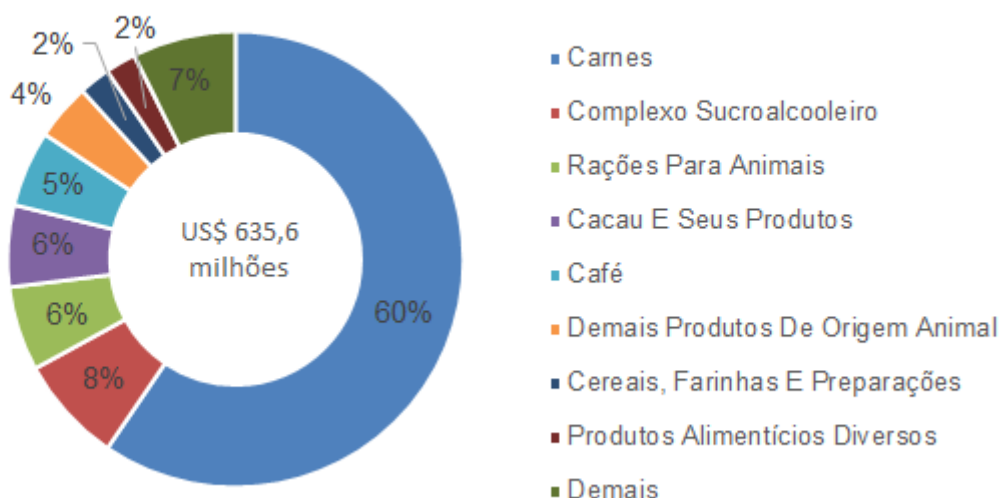

Fonte: AgroStat Brasil a partir dos dados da SECEX/MDIC

Elaboração: SRVMAPA

As importações brasileiras de produtos chilenos foram de US\$ 1,04 bilhão em 2014, o que representou crescimento de 8,6% ante 2013. Desse montante importado, 41,3% foi representado pelas compras de salmões vivos, produto que o Chile é o único fornecedor ao Brasil.

O segundo produto em destaque na pauta foram os vinhos, cujas aquisições somaram US\$ 114 milhões em 2014. Em relação ao ano anterior houve ampliação de 25,6% nas compras do produto, o que representou US\$ 23,21 milhões a mais.

Também cabe ressaltar no rol de itens importados, as compras de: outros filés de peixes congelados (US\$ 73,26 milhões e 8,76 mil toneladas); uvas frescas (US\$ 47,3 milhões e 25,96 mil toneladas); nozes (US\$ 42,86 milhões e 3,73 mil toneladas); maçãs frescas (US\$

INTERCÂMBIO COMERCIAL DO AGRONEGÓCIO**--- CHILE ---**

Ministério da Agricultura, Pecuária e Abastecimento
Secretaria de Relações Internacionais do Agronegócio
Departamento de Acesso a Mercados e Competitividade

35,33 milhões e 42,37 mil toneladas); outros files de peixes frescos ou refrigerados (US\$ 26,08 milhões e 2,89 mil toneladas) e salmões congelados (US\$ 20,52 milhões e 3,77 mil toneladas).

Tabela II - Principais Produtos Agrícolas Importados pelo Brasil do Chile

| PRODUTO | 2012 | | 2013 | | 2014 | |
|--|------------------|----------|------------------|----------|------------------|----------|
| | US\$ mil | t | US\$ mil | t | US\$ mil | t |
| Salmões, Vivos | 231.289 | 50.850 | 368.714 | 58.798 | 429.365 | 72.368 |
| Vinho | 93.801 | 30.397 | 90.786 | 28.415 | 113.999 | 35.617 |
| Outros Files De Peixe, Congelados | 51.137 | 8.596 | 86.586 | 12.833 | 73.257 | 8.757 |
| Uvas Frescas | 36.394 | 22.385 | 43.467 | 24.392 | 47.301 | 25.952 |
| Nozes | 44.822 | 4.750 | 36.869 | 3.828 | 42.864 | 3.728 |
| Maçãs Frescas | 17.010 | 18.296 | 36.003 | 39.186 | 35.332 | 42.366 |
| Outros Files De Peixe, Frescos Ou Refrigerados | 4.029 | 597 | 6.108 | 733 | 26.076 | 2.888 |
| Salmões Congelados | 19.755 | 5.444 | 28.210 | 6.517 | 20.520 | 3.774 |
| Outras Frutas Secas Ou Frescas | 29.256 | 24.405 | 22.277 | 18.628 | 19.054 | 10.253 |
| Azeite De Oliva | 4.133 | 909 | 12.843 | 2.469 | 18.469 | 3.528 |
| Ameixas Secas | 6.490 | 4.787 | 4.171 | 2.364 | 17.780 | 5.342 |
| Leite Em Pó | 22.408 | 6.108 | 17.584 | 4.104 | 15.180 | 3.473 |
| Kiwis Frescos | 15.712 | 15.744 | 17.215 | 15.106 | 11.498 | 6.100 |
| Cerejas Frescas | 14.604 | 2.531 | 14.443 | 2.517 | 11.389 | 2.837 |
| Tomates Preparados Ou Conservados | 6.970 | 7.240 | 17.974 | 18.067 | 11.197 | 9.763 |
| Cerejas Preparadas Ou Conservadas | 10.728 | 3.591 | 9.660 | 2.964 | 10.998 | 3.226 |
| Pêssegos Preparados Ou Conservados | 9.560 | 7.169 | 9.886 | 7.328 | 9.024 | 6.170 |
| Amêndoa | 13.919 | 2.266 | 15.045 | 1.874 | 8.487 | 862 |
| Outras Frutas Preparadas Ou Conservadas | 6.186 | 4.627 | 4.882 | 3.139 | 7.391 | 3.896 |
| Farinhas De Carne, Extratos E Miudezas | 5.078 | 3.740 | 7.830 | 4.594 | 7.211 | 4.199 |
| Miudezas De Carne Suína | 5.319 | 423 | 4.859 | 375 | 6.789 | 1.064 |
| Sementes De Hortícolas, Leguminosas, Raízes E Tubérculos | 6.491 | 500 | 7.895 | 484 | 6.763 | 395 |
| Produtos Mucilaginosos E Espessantes | 5.492 | 466 | 7.080 | 519 | 6.340 | 480 |
| Uvas Secas | 5.049 | 2.047 | 1.124 | 453 | 5.772 | 2.615 |
| Mudas De Plantas Não Ornamentais | 5.402 | 812 | 5.309 | 729 | 5.736 | 712 |
| Outras Frutas Congeladas | 2.642 | 1.159 | 4.805 | 1.639 | 5.459 | 1.761 |
| Arroz | 0 | 0 | 0 | 0 | 4.476 | 4.460 |
| Pêssegos Frescos | 5.122 | 4.348 | 4.077 | 3.355 | 4.151 | 2.298 |
| Sucos E Extratos Vegetais | 3.430 | 74 | 3.655 | 84 | 4.136 | 99 |
| Outras Gorduras E Oleos De Origem Animal | 3.779 | 1.888 | 4.389 | 1.658 | 3.978 | 1.609 |
| <i>DEMAIS PRODUTOS AGRÍCOLAS</i> | <i>65.538</i> | <i>-</i> | <i>63.393</i> | <i>-</i> | <i>49.903</i> | <i>-</i> |
| TOTAL AGRÍCOLA | 751.545 | - | 957.138 | - | 1.039.896 | - |
| DEMAIS SETORES (NÃO AGRÍCOLA) | 3.414.833 | - | 3.367.975 | - | 2.982.504 | - |
| TOTAL BRASIL | 4.166.379 | - | 4.325.113 | - | 4.022.400 | - |

Fonte: AgroStat Brasil a partir dos dados da SECEX/MDIC

Elaboração: SRI / MAPA

PARTE III – O INTERCÂMBIO COMERCIAL NÃO AGRÍCOLA

Os produtos não agrícolas dominaram as exportações brasileiras para o Chile em 2014. Enquanto os produtos agrícolas representaram 12,8% do total das vendas brasileiras ao mercado, os produtos não agrícolas representaram 87,2%. Foram US\$ 4,35 bilhões em exportações, das quais 48,9% foram representadas óleos brutos de petróleo ou de minerais betuminosos, com US\$ 2,12 bilhões. Em relação a 2013, enquanto as vendas agrícolas do Brasil para o Chile caíram, houve crescimento em valor de 16,4% nas exportações desse conjunto de produtos.

Além dos óleos de petróleo, destacaram-se as exportações de produtos do setor automotivo, como: carroçarias (US\$ 138,91 milhões); veículos de mercadorias (US\$ 199,27 milhões) e chassis com motor para automóveis (US\$ 129,43 milhões).

INTERCÂMBIO COMERCIAL DO AGRONEGÓCIO

--- CHILE ---

Ministério da Agricultura, Pecuária e Abastecimento
Secretaria de Relações Internacionais do Agronegócio
Departamento de Acesso a Mercados e Competitividade

Tabela III - Principais Produtos Não Agrícolas Exportados pelo Brasil para o Chile

| PRODUTO | 2012 | | 2013 | | 2014 | |
|---|------------------|-----------|------------------|-----------|------------------|-----------|
| | US\$ mil | t | US\$ mil | t | US\$ mil | t |
| Óleos Brutos De Petróleo Ou De Minerais Betuminosos. | 1.071.568 | 1.380.218 | 1.119.708 | 1.597.032 | 2.124.350 | 3.094.066 |
| Carroçarias Para Os Veículos Automóveis Das Posições 87.01 A 87.05, Incluídas As Cabinas. | 138.913 | 10.183 | 144.389 | 10.503 | 127.007 | 9.408 |
| Veículos Automóveis Para Transporte De Mercadorias. | 199.273 | 21.251 | 145.558 | 15.985 | 116.110 | 13.259 |
| Chassis Com Motor Para Os Veículos Automóveis Das Posições 87.01 A 87.05. | 129.425 | 8.975 | 133.271 | 9.450 | 106.412 | 7.311 |
| Polímeros De Etileno, Em Formas Primárias. | 81.356 | 57.680 | 87.668 | 59.695 | 96.217 | 60.189 |
| Tratores (Exceto Os Carros-Tratores Da Posição 87.09). | 119.942 | 11.652 | 93.234 | 9.218 | 88.677 | 8.886 |
| Papel E Cartão, Não Revestidos, Dos Tipos Utilizados Para Escrita, Impressão Ou Outros Fins Gráficos, E Papel E Cartão Para Fabricar Cartões Ou Tiras Perfurados, Não Perfurados, Em Rolos Ou Em Folhas De Forma Quadrada Ou Retangular, De Quaisquer Dimensões | 86.042 | 91.734 | 94.371 | 101.433 | 80.171 | 86.139 |
| ¿Bulldozers¿, ¿Angledozers¿, Niveladores, Raspo-Transportadores (¿Scrapers¿), Pás Mecânicas, Escavadores, Carregadoras E Pás Carregadoras, Compactadores E Rolos Ou Cilindros Compressores, Autopropulsados. | 124.844 | 12.472 | 130.178 | 13.335 | 47.784 | 4.574 |
| Partes E Acessórios Dos Veículos Automóveis Das Posições 87.01 A 87.05. | 52.105 | 6.121 | 53.048 | 6.686 | 45.872 | 5.069 |
| Medicamentos (Exceto Os Produtos Das Posições 30.02, 30.05 Ou 30.06) Constituídos Por Produtos Misturados Ou Não Misturados, Preparados Para Fins Terapêuticos Ou Profiláticos, Apresentados Em Doses (Incluídos Os Destinados A Serem Administrados Por Via Pe | 35.653 | 619 | 37.623 | 636 | 41.976 | 1.143 |
| DEMAIS PRODUTOS NÃO AGRÍCOLAS | 1.875.487 | - | 1.695.566 | - | 1.473.987 | - |
| TOTAL NÃO AGRÍCOLA | 3.914.607 | - | 3.734.614 | - | 4.348.563 | - |
| TOTAL AGRÍCOLA | 687.595 | - | 749.169 | - | 635.628 | - |
| TOTAL BRASIL | 4.602.203 | - | 4.483.783 | - | 4.984.191 | - |

Fonte: AgroStat Brasil a partir dos dados da SECEX/MDIC
Elaboração: SRI / MAPA

Em relação aos produtos não agrícolas importados pelo Brasil com origem chilena, cabe ressaltar o cobre refinado, os minérios e fios de cobre. Em conjunto, os três produtos somaram US\$ 1,94 bilhão, o que representou 64,9% das compras do setor pelo Brasil em 2014.

INTERCÂMBIO COMERCIAL DO AGRONEGÓCIO

--- CHILE ---

Ministério da Agricultura, Pecuária e Abastecimento
Secretaria de Relações Internacionais do Agronegócio
Departamento de Acesso a Mercados e Competitividade

Além disso, destacaram-se as importações brasileiras de adubos e fertilizantes minerais ou químicos derivados do potássio, cujo montante alcançou a cifra de US\$ 194,93 milhões no período.

Tabela IV - Principais Produtos Não Agrícolas Importados pelo Brasil do Chile

| PRODUTO | 2012 | | 2013 | | 2014 | |
|---|------------------|---------|------------------|---------|------------------|---------|
| | US\$ mil | t | US\$ mil | t | US\$ mil | t |
| Cobre Refinado E Ligas De Cobre, Em Formas Brutas. | 1.635.085 | 204.427 | 1.418.496 | 192.393 | 995.418 | 141.804 |
| Minérios De Cobre E Seus Concentrados. | 418.713 | 191.503 | 794.922 | 383.045 | 781.242 | 406.656 |
| Adubos (Fertilizantes) Minerais Ou Químicos, Potássicos. | 173.173 | 341.425 | 220.095 | 505.426 | 194.926 | 589.827 |
| Fios De Cobre. | 158.285 | 19.301 | 92.109 | 11.970 | 159.240 | 21.770 |
| Partes E Acessórios Dos Veículos Automóveis Das Posições 87.01 A 87.05. | 93.041 | 6.867 | 94.091 | 7.051 | 80.379 | 5.917 |
| Outras Obras De Ferro Ou Aço. | 52.256 | 41.867 | 47.889 | 41.104 | 69.291 | 61.463 |
| Minérios De Molibdênio E Seus Concentrados. | 63.891 | 3.443 | 43.026 | 2.836 | 53.968 | 3.507 |
| Adubos (Fertilizantes) Minerais Ou Químicos, Contendo Dois Ou Três Dos Seguintes Elementos Fertilizantes: Nitrogênio, Fósforo E Potássio, Outros Adubos (Fertilizantes), Produtos Do Presente Capítulo Apresentados Em Tabletes Ou Formas Semelhantes, Ou Ainda | 71.596 | 90.483 | 54.409 | 73.664 | 53.689 | 76.028 |
| Ferroligas. | 55.404 | 2.463 | 45.636 | 2.527 | 50.981 | 2.575 |
| Álcoois Acíclicos E Seus Derivados Halogenados, Sulfonados, Nitrados Ou Nitrosados. | 126.295 | 328.436 | 42.962 | 98.341 | 46.877 | 90.070 |
| DEMAIS PRODUTOS NÃO AGRÍCOLAS | 567.092 | - | 514.340 | - | 496.494 | - |
| TOTAL NÃO AGRÍCOLA | 3.414.833 | - | 3.367.975 | - | 2.982.504 | - |
| TOTAL AGRÍCOLA | 751.545 | - | 957.138 | - | 1.039.896 | - |
| TOTAL BRASIL | 4.166.379 | - | 4.325.113 | - | 4.022.400 | - |

Fonte: AgroStat Brasil a partir dos dados da SECEX/MDIC

Elaboração: SRI / MAPA

PARTE IV – O MERCADO CHILENO PARA PRODUTOS AGRÍCOLAS BRASILEIROS

O Chile é o sétimo principal mercado no *ranking* mundial de mercados exportadores de produtos agrícolas, atrás apenas da União Europeia, Estados Unidos, Brasil, Canadá, Argentina e México. O país exporta principalmente frutas, pescados e vinhos e tem como destinos prioritários os Estados Unidos (24,4%), Japão (10,1%), China (8,3%) e Brasil (5,9%). Em relação às aquisições, os principais fornecedores de produtos agrícolas para o Chile em 2014 foram: Argentina (20,6%), Estados Unidos (14,7%), Brasil (10,8%) e Paraguai (10,8%).

Para uma análise mais apurada do intercâmbio comercial agrícola com o Chile, serão apresentadas as quatro tabelas a seguir:

- Tabela V-A – produtos nos quais o Brasil participa com mais de 1% do comércio mundial e que obtém, no mercado em questão, participação superior à que possui no mercado mundial;
- Tabela V-B – produtos nos quais o Brasil participa com mais de 1% do comércio mundial e que obtém, no mercado em questão, participação inferior à que possui no mercado mundial;
- Tabela V-C – produtos que o Brasil não exporta para o mercado em questão, mas que possui participação igual ou superior à 1% no mercado mundial; e
- Tabela V-D - produtos que o Brasil exporta ou não para o mercado em questão e que possui participação inferior a 1% no mercado mundial.

Entre os produtos em que o Brasil possui share inferior no Chile em relação ao mundo (tabela V-B), destacam-se o farelo de soja (0,02% no Chile e 22,3% no mundo), açúcar refinado (0,04% no Chile e 22,5% no mundo), álcool (8% no Chile e 29,8% no mundo) e mate (23,1% no Chile e 49,6% no mundo). Ou seja, são produtos nos quais há espaço para crescimento da participação brasileira.

O Gráfico VI mostra a distribuição das importações sauditas de acordo com critérios das quatro tabelas mencionadas, ou seja, a participação do valor das importações apresentadas em cada tabela no valor total importado pelo mercado em análise.

Gráfico VI - Valor das Importações Chilenas de Produtos Agrícolas subdivididas em função da Participação Brasileira no Mercado Mundial e do Chile - 2014

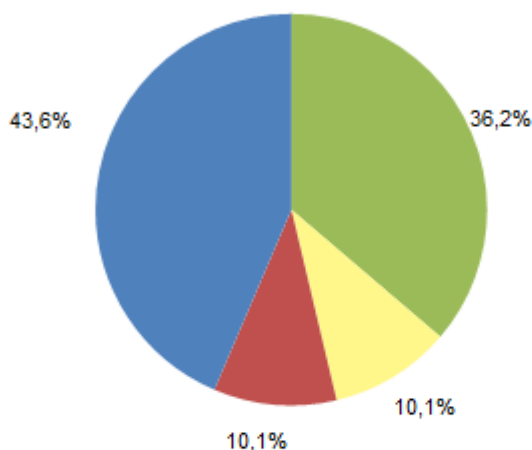

■ V-A: Participação Brasileira no Mercado Mundial acima de 1% e Participação Brasileira no Mercado do País Maior do que no Mercado Mundial

■ V-B: Participação Brasileira no Mercado Mundial acima de 1% e Participação Brasileira no Mercado do País Menor ou Igual a Participação no Mercado Mundial

■ V-C: Participação Brasileira no Mercado Mundial acima de 1% e Participação Brasileira Nula no Mercado do País

■ V-D: Participação Brasileira no Mercado Mundial inferior a 1%

Fonte: Trademap/CCI

INTERCÂMBIO COMERCIAL DO AGRONEGÓCIO

--- CHILE ---

Ministério da Agricultura, Pecuária e Abastecimento
Secretaria de Relações Internacionais do Agronegócio
Departamento de Acesso a Mercados e Competitividade

Tabela V - Importações do País e Participação Brasileira (2014)

Tabela V-A: Participação Brasileira no Mercado Mundial acima de 1% e Participação Brasileira no Mercado do País Maior do que no Mercado Mundial

| SH 6 | PRODUTO | Importações do País | | Exportações Brasileiras | Part. Brasileira | |
|-------------------------------------|--|---------------------|------------------|-------------------------|------------------|--------------------------------|
| | | Do Mundo | Do Brasil | | Mercado do País | Mercado Mundial ⁽²⁾ |
| | | US\$ mil | US\$ mil | US\$ mil | | |
| TOTAL GERAL | | 72.344.339 | 5.673.768 | 225.098.405 | 7,84% | 1,48% |
| Total Agrícola (*) | | 6.407.867 | 693.552 | 82.631.542 | 10,82% | 7,04% |
| Produtos abaixo selecionados | | 2.100.167 | 631.314 | 32.028.819 | 30,06% | 16,60% |
| 020130 | Carnes de bovino, desossadas, frescas ou refrigeradas -carnes | 819.548 | 273.759 | 833.751 | 33,40% | 8,39% |
| 230990 | Outras preparações para alimentação de animais | 177.280 | 43.869 | 221.991 | 24,75% | 2,41% |
| 210690 | Outras preparações alimentícias | 147.192 | 3.500 | 375.091 | 2,38% | 1,49% |
| 020714 | Pedaços e miudezas comestíveis de galos e galinhas da espécie doméstica, congelados | 122.446 | 51.943 | 4.460.837 | 42,42% | 40,16% |
| 230110 | Farinhas, pós e pellets de carnes ou de miudezas, impróprios para alimentação humana; torresmos | 91.427 | 7.547 | 60.433 | 8,25% | 4,65% |
| 020329 | Outras carnes de suíno, congeladas | 88.086 | 20.377 | 1.386.108 | 23,13% | 13,94% |
| 170114 | Outros açúcares de cana | 67.110 | 54.423 | 7.446.113 | 81,10% | 54,75% |
| 100630 | Arroz semibranqueado ou branqueado, mesmo polido ou brunido (glaceado) | 57.270 | 3.216 | 189.357 | 5,62% | 1,06% |
| 020230 | Carnes de bovino, desossadas, congeladas - carnes | 53.946 | 18.446 | 4.890.487 | 34,19% | 24,13% |
| 180690 | Outros chocolates e preparações alimentícias contendo cacau | 46.573 | 8.179 | 76.505 | 17,56% | 1,13% |
| 170490 | Outros produtos de confeitaria, sem cacau | 44.721 | 2.628 | 122.053 | 5,88% | 1,94% |
| 210610 | Concentrados de proteínas e substâncias protéicas texturizadas | 30.678 | 2.704 | 33.736 | 8,81% | 2,99% |
| 220840 | Cachaça e caninha (rum e tafiá) | 28.672 | 488 | 18.336 | 1,70% | 1,50% |
| 350510 | Dextrina e outros amidos e féculas modificados | 28.651 | 4.014 | 36.267 | 14,01% | 1,58% |
| 210111 | Extratos, essências e concentrados de café | 28.052 | 13.998 | 590.793 | 49,90% | 17,48% |
| 090111 | Café não torrado, não descafeinado | 26.756 | 18.600 | 6.041.067 | 69,52% | 30,39% |
| 180400 | Manteiga, gordura e óleo de cacau | 25.240 | 17.793 | 117.462 | 70,50% | 3,19% |
| 020322 | Pernas, pás e pedaços de suínos, não desossados, congelados - carnes | 23.096 | 4.455 | 34.118 | 19,29% | 5,40% |
| 180500 | Cacau em pó, sem adição de açúcar ou outros edulcorantes | 21.471 | 7.266 | 68.900 | 33,84% | 4,78% |
| 210220 | Leveduras mortas e outros microorganismos monocelulares mortos | 20.026 | 6.482 | 87.700 | 32,37% | 17,19% |
| 180632 | Chocolate e outras preparações alimentícias com cacau, não recheadas, em tabletes, barras e paus | 19.024 | 1.071 | 25.401 | 5,63% | 1,17% |
| 160232 | Preparações alimentícias e conservas de galos e de galinhas | 14.989 | 10.257 | 475.292 | 68,43% | 10,06% |
| 350300 | Gelatinas e seus derivados; ictiocola e outras colas de origem animal, exceto cola de caseína | 14.470 | 9.007 | 268.480 | 62,25% | 20,46% |
| 200911 | Sucos de laranjas, congelados, não fermentados | 13.345 | 13.058 | 940.451 | 97,85% | 72,04% |
| 020727 | Carnes de peruas e de perus, da espécie doméstica, em pedaços e miudezas comestíveis, congeladas | 13.251 | 9.778 | 148.920 | 73,79% | 20,90% |
| 240120 | Fumo não manufaturado, total ou parcialmente destalado | 12.888 | 3.344 | 2.302.156 | 25,95% | 24,67% |
| 160250 | Preparações alimentícias e conservas, de bovinos | 11.933 | 10.923 | 620.181 | 91,54% | 38,03% |

---Continua---

INTERCÂMBIO COMERCIAL DO AGRONEGÓCIO

--- CHILE ---

Ministério da Agricultura, Pecuária e Abastecimento
Secretaria de Relações Internacionais do Agronegócio
Departamento de Acesso a Mercados e Competitividade

Tabela V - Importações do País e Participação Brasileira (2014)

Tabela V-A: Participação Brasileira no Mercado Mundial acima de 1% e Participação Brasileira no Mercado do País Maior do que no Mercado Mundial

| SH 6 | PRODUTO | Importações do País | | Exportações Brasileiras | Part. Brasileira | |
|--------|--|---------------------|-----------|-------------------------|------------------|--------------------------------|
| | | Do Mundo | Do Brasil | | Mercado do País | Mercado Mundial ⁽²⁾ |
| | | US\$ mil | US\$ mil | US\$ mil | | |
| 180310 | Pasta de cacau, não desengordurada | 11.181 | 5.199 | 36.233 | 46,50% | 1,87% |
| 150190 | Gordura de aves | 10.811 | 140 | 381 | 1,29% | 1,04% |
| 210112 | Preparações à base de extratos, essências e concentrados de café | 10.650 | 2.417 | 18.362 | 22,69% | 1,50% |
| 350400 | Peptonas e seus derivados; outras matérias protéicas e seus derivados; pó de peles | 9.768 | 865 | 26.352 | 8,86% | 1,23% |
| 151710 | Margarina, exceto a margarina líquida | 9.616 | 1.568 | 75.505 | 16,31% | 9,05% |

Fonte: Trademap/CCI

Notas:

⁽¹⁾ Inclui os produtos do anexo 1 do Acordo Agrícola da OMC - 1994, além de pescados.

⁽²⁾ Exclui o intra-comércio da UE-28.

⁽³⁾ Dados extraídos em Junho/2015. Sujeitos à alteração.

Tabela V - Importações do País e Participação Brasileira (2014)

Tabela V-B: Participação Brasileira no Mercado Mundial acima de 1% e Participação Brasileira no Mercado do País Menor ou Igual a Participação no Mercado Mundial

| SH 6 | PRODUTO | Importações do País | | Exportações Brasileiras | Part. Brasileira | |
|--------------------------------------|--|---------------------|------------------|-------------------------|------------------|--------------------------------|
| | | Do Mundo | Do Brasil | | Mercado do País | Mercado Mundial ⁽²⁾ |
| | | US\$ mil | US\$ mil | US\$ mil | | |
| TOTAL GERAL | | 72.344.339 | 5.673.768 | 225.098.405 | 7,84% | 1,48% |
| Total Agrícola ⁽¹⁾ | | 6.407.867 | 693.552 | 82.631.542 | 10,82% | 7,04% |
| Produtos abaixo selecionados | | 582.896 | 7.602 | 10.240.428 | 1,30% | 18,99% |
| 230400 | Tortas e outros resíduos sólidos da extração do óleo de soja | 286.183 | 63 | 7.000.584 | 0,02% | 22,33% |
| 170199 | Outros açúcares de cana, de beterraba e sacarose quimicamente pura, no estado sólido | 169.823 | 76 | 2.008.901 | 0,04% | 22,53% |
| 190531 | Bolachas e biscoitos adicionados de edulcorantes | 36.090 | 311 | 48.222 | 0,86% | 1,11% |
| 220710 | Álcool etílico não desnaturado com volume de teor alcoólico => 80% | 27.962 | 2.237 | 897.397 | 8,00% | 29,75% |
| 100510 | Milho para semeadura | 18.835 | 314 | 55.945 | 1,67% | 1,91% |
| 090300 | Mate | 17.865 | 4.125 | 114.087 | 23,09% | 49,64% |
| 110812 | Amido de milho | 17.016 | 224 | 7.129 | 1,32% | 1,44% |
| 100640 | Arroz quebrado (trinca de arroz) | 9.122 | 252 | 108.163 | 2,76% | 4,05% |

Fonte: Trademap/CCI

Notas:

⁽¹⁾ Inclui os produtos do anexo 1 do Acordo Agrícola da OMC - 1994, além de pescados.

⁽²⁾ Exclui o intra-comércio da UE-28.

⁽³⁾ Dados extraídos em Junho/2015. Sujeitos à alteração.

INTERCÂMBIO COMERCIAL DO AGRONEGÓCIO

--- CHILE ---

Ministério da Agricultura, Pecuária e Abastecimento
Secretaria de Relações Internacionais do Agronegócio
Departamento de Acesso a Mercados e Competitividade

Tabela V - Importações do País e Participação Brasileira (2014)

Tabela V-C: Participação Brasileira no Mercado Mundial acima de 1% e Participação Brasileira Nula no Mercado do País

| SH 6 | PRODUTO | Importações do País | | Exportações Brasileiras | Part. Brasileira | |
|--------------------------------------|--|---------------------|------------------|-------------------------|------------------|--------------------------------|
| | | Do Mundo | Do Brasil | | Mercado do País | Mercado Mundial ⁽²⁾ |
| | | US\$ mil | US\$ mil | US\$ mil | | |
| TOTAL GERAL | | 72.344.339 | 5.673.768 | 225.098.405 | 7,84% | 1,48% |
| Total Agrícola ⁽¹⁾ | | 6.407.867 | 693.552 | 82.631.542 | 10,82% | 7,04% |
| Produtos abaixo selecionados | | 588.308 | 0 | 30.225.908 | 0,00% | 25,57% |
| 100590 | Milho, exceto para semente | 309.002 | 0 | 3.875.969 | 0,00% | 13,61% |
| 150790 | Óleo de soja e respectivas frações, mesmo refinados, mas não quimicamente modificados | 112.090 | 0 | 130.846 | 0,00% | 9,67% |
| 120190 | Soja, mesmo triturada, exceto para semente | 48.758 | 0 | 23.273.062 | 0,00% | 36,26% |
| 020712 | Carnes de galos e galinhas da espécie doméstica não cortadas em pedaços, congeladas | 24.160 | 0 | 2.431.725 | 0,00% | 58,75% |
| 200891 | Palmitos preparados ou conservados | 21.214 | 0 | 2.397 | 0,00% | 1,85% |
| 051199 | Outros produtos de origem animal, impróprios para alimentação humana; animais mortos | 20.899 | 0 | 79.902 | 0,00% | 7,49% |
| 040221 | Leite em pó, grânulos ou outras formas sólidas, com um teor, em peso, de matérias gordas superior a 1,5%, concentrados, não adoçados | 17.834 | 0 | 211.613 | 0,00% | 1,70% |
| 120242 | Amendoins descascados, mesmo triturados | 15.292 | 0 | 85.909 | 0,00% | 3,90% |
| 080550 | Limões e limas, frescos ou secos | 10.685 | 0 | 96.099 | 0,00% | 4,42% |
| 071333 | Feijão comum, seco, em grão, mesmo pelado ou partido | 8.374 | 0 | 38.386 | 0,00% | 1,94% |

Fonte: Trademap/CCI

Notas:

⁽¹⁾ Inclui os produtos do anexo 1 do Acordo Agrícola da OMC - 1994, além de pescados.

⁽²⁾ Exclui o intra-comércio da UE-28.

⁽³⁾ Dados extraídos em Junho/2015. Sujeitos à alteração.

INTERCÂMBIO COMERCIAL DO AGRONEGÓCIO

--- CHILE ---

Ministério da Agricultura, Pecuária e Abastecimento
Secretaria de Relações Internacionais do Agronegócio
Departamento de Acesso a Mercados e Competitividade

Tabela V - Importações do País e Participação Brasileira (2014)

Tabela V-D: Participação Brasileira no Mercado Mundial inferior a 1%

| SH 6 | PRODUTO | Importações do País | Exportações | Part. Brasileira |
|--------------------------------------|--|---------------------|--------------------|--------------------------------|
| | | Do Mundo | Brasileiras | |
| | | US\$ mil | US\$ mil | Mercado Mundial ⁽²⁾ |
| TOTAL GERAL | | 72.344.339 | 225.098.405 | 1,48% |
| Total Agrícola ⁽¹⁾ | | 6.407.867 | 82.631.542 | 7,04% |
| Produtos abaixo selecionados | | 2.525.037 | 503.055 | 0,20% |
| 100199 | Outros trigos e misturas de trigo com centeio, exceto para sementeira | 232.534 | 100.129 | 0,32% |
| 220300 | Cervejas de malte | 182.636 | 89.033 | 0,92% |
| 151790 | Misturas ou preparações alimentícias de gorduras ou de óleos animais ou vegetais | 159.626 | 3.871 | 0,15% |
| 230120 | Farinhas, pós e pellets de peixes ou crustáceos, impróprios para alimentação humana | 124.181 | 350 | 0,01% |
| 230910 | Alimentos para cães e gatos, acondicionados para venda a retalho | 115.436 | 17.489 | 0,32% |
| 150420 | Gorduras e óleos de peixe e respectivas frações, exceto óleos de fígados, mesmo refinados, mas não modificados quimicamente | 104.989 | 0 | 0,00% |
| 230310 | Resíduos da fabricação do amido e resíduos semelhantes | 91.141 | 71 | 0,01% |
| 151411 | Óleos de nabo silvestre ou de colza, com baixo teor de ácido erúgico, em bruto | 90.997 | 5 | 0,00% |
| 160414 | Preparações e conservas de atuns, bonitos-listrados e bonitos-cachorros, inteiros ou em pedaços, exceto peixes picados | 81.080 | 8.865 | 0,13% |
| 040690 | Outros queijos | 71.940 | 5.683 | 0,08% |
| 200410 | Batatas preparadas ou conservadas, congeladas, exceto em vinagre ou ácido acético | 69.037 | 5 | 0,00% |
| 220290 | Outras bebidas não alcoólicas, exceto sucos de frutas ou de produtos hortícolas | 63.557 | 7.268 | 0,12% |
| 080390 | Bananas frescas ou secas, exceto bananas-da-terra | 57.715 | 31.601 | 0,26% |
| 220830 | Uísques | 55.527 | 5.255 | 0,06% |
| 151620 | Gorduras e óleos vegetais e respectivas frações, parcial ou totalmente hidrogenados, interesterificados, reesterificados ou elaidinizados, mesmo refinados, mas não preparados de outro modo | 47.614 | 8.405 | 0,36% |
| 090240 | Chá preto (fermentado ou parcialmente fermentado) apresentado em qualquer outra forma | 40.689 | 177 | 0,01% |
| 151219 | Óleos de girassol ou de cártamo, e respectivas frações, mesmo refinados, mas não quimicamente modificados | 39.569 | 624 | 0,03% |
| 040610 | Queijos frescos (não curados), incluído o queijo do soro de leite e o requeijão | 36.663 | 3.097 | 0,15% |
| 190590 | Outros produtos de padaria, pastelaria ou da indústria de biscoitos, mesmo com adição de cacau | 36.276 | 21.043 | 0,22% |
| 080212 | Amêndoas frescas ou secas, sem casca | 35.309 | 18 | 0,00% |
| 230630 | Tortas e outros resíduos sólidos da extração de óleo de girassol | 34.817 | 13 | 0,00% |
| 030617 | Outros camarões, congelados | 34.223 | 8.488 | 0,05% |
| 100790 | Sorgo de grão, exceto para sementeira | 33.492 | 3.418 | 0,16% |
| 110710 | Malte não torrado | 28.240 | 1.873 | 0,06% |
| 230210 | Sêneas, farelos e outros resíduos de milho | 28.131 | 2.379 | 0,94% |
| 210390 | Maionese e outros condimentos e temperos compostos | 28.053 | 11.315 | 0,20% |
| 190110 | Preparações para alimentação de crianças acondicionadas para venda a retalho | 27.251 | 24.016 | 0,39% |
| 110900 | Glúten de trigo, mesmo seco | 27.156 | 0 | 0,00% |
| 190219 | Outras massas alimentícias, não cozidas, nem recheadas, nem preparadas de outro modo | 25.973 | 19.943 | 0,71% |
| 120991 | Sementes de produtos hortícolas, para sementeira | 25.199 | 14.363 | 0,51% |
| 160420 | Outras preparações e conservas de peixes | 24.856 | 4.082 | 0,28% |
| 170290 | Outros açúcares no estado sólido, xaropes de açúcares, incluído o açúcar invertido, sucedâneos do mel, sem adição de aromatizantes ou de corantes | 24.078 | 6.361 | 0,71% |

---Continua---

INTERCÂMBIO COMERCIAL DO AGRONEGÓCIO

--- CHILE ---

Ministério da Agricultura, Pecuária e Abastecimento
Secretaria de Relações Internacionais do Agronegócio
Departamento de Acesso a Mercados e Competitividade

Tabela V - Importações do País e Participação Brasileira (2014)

Tabela V-D: Participação Brasileira no Mercado Mundial inferior a 1%

| SH 6 | PRODUTO | Importações do País | Exportações | Part. Brasileira |
|--------|---|---------------------|-------------|--------------------------------|
| | | Do Mundo | Brasileiras | |
| | | US\$ mil | US\$ mil | Mercado Mundial ⁽²⁾ |
| 040210 | Leite em pó, grânulos ou outras formas sólidas, concentrados ou adoçados, com um teor, em peso, de matérias gordas <= 1,5% | 23.294 | 12 | 0,00% |
| 040510 | Manteiga | 23.017 | 16.104 | 0,55% |
| 190410 | Produtos à base de cereais, obtidos por expansão ou por torrefação (por exemplo: flocos de milho) | 20.592 | 12.208 | 0,56% |
| 190190 | Outras preparações alimentícias de farinhas, sêmolos, amidos, féculas ou de extratos de malte sem cacau ou contendo menos de 40% de cacau em peso | 18.177 | 6.830 | 0,11% |
| 081190 | Outras frutas congeladas, não cozidas ou cozidas em água ou vapor, mesmo adicionadas de açúcar ou de outros edulcorantes | 17.441 | 11.883 | 0,68% |
| 100390 | Cevada, exceto para sementeira | 17.313 | 0 | 0,00% |
| 080430 | Abacaxis frescos ou secos | 16.766 | 1.067 | 0,05% |
| 160521 | Preparações e conservas de camarões, não acondicionados em recipientes hermeticamente fechados | 16.375 | 0 | 0,00% |
| 170230 | Glicose, no estado sólido, e xarope de glicose, contendo, em peso, no estado seco, menos de 20% de frutose | 15.840 | 3.210 | 0,33% |
| 220860 | Vodca | 15.418 | 2.698 | 0,10% |
| 090230 | Chá preto (fermentado ou parcialmente fermentado), em embalagens imediatas <= 3 kg | 15.222 | 7 | 0,00% |
| 110520 | Flocos, grânulos e pellets, de batata | 14.471 | 38 | 0,01% |
| 151511 | Óleo de linhaça, em bruto | 14.135 | 1 | 0,00% |
| 230330 | Borras e desperdícios da indústria da cerveja e das destilarias | 14.095 | 0 | 0,00% |
| 100119 | Trigo duro, exceto para sementeira | 13.970 | 371 | 0,00% |
| 090121 | Café torrado, não descafeinado | 12.452 | 11.532 | 0,26% |
| 180620 | Outras preparações alimentícias com cacau, em blocos ou barras, com peso > 2 kg | 11.374 | 3.794 | 0,18% |
| 220870 | Licores | 11.306 | 111 | 0,01% |
| 200799 | Geléias, doces, purês e marmeladas, de outras frutas | 11.296 | 9.438 | 0,68% |
| 151211 | Óleo de girassol ou de cártamo, e respectivas frações, em bruto | 11.191 | 0 | 0,00% |
| 071340 | Lentilhas secas, em grãos, mesmo peladas ou partidas | 11.031 | 18 | 0,00% |
| 060311 | Rosas frescas e seus botões, cortadas para buquês ou para ornamentação | 10.560 | 4 | 0,00% |
| 200820 | Abacaxis preparados ou conservados | 10.406 | 162 | 0,01% |
| 160419 | Preparações e conservas de outros peixes, inteiros ou em pedaços, exceto peixes picados | 10.351 | 0 | 0,00% |
| 210210 | Leveduras vivas | 9.873 | 307 | 0,03% |
| 210500 | Sorvetes, mesmo contendo cacau | 9.522 | 2.544 | 0,22% |
| 121221 | Algas próprias para a alimentação humana | 8.288 | 4 | 0,00% |
| 200520 | Batatas preparadas ou conservadas, exceto em vinagre ou ácido acético, não congeladas | 8.148 | 839 | 0,08% |
| 121229 | Outras algas, frescas, refrigeradas, congeladas ou secas | 7.984 | 392 | 0,11% |
| 040490 | Outros produtos constituídos do leite, mesmo concentrados ou adoçados | 7.977 | 22 | 0,00% |
| 130239 | Produtos mucilaginosos e espessantes, derivados de outros vegetais, mesmo modificados | 7.916 | 370 | 0,04% |
| 071290 | Outros produtos e misturas hortícolas, secos, inclusive em pedaços ou fatias, trituradas ou em pó, sem qualquer outro preparo | 7.886 | 430 | 0,04% |
| 230500 | Tortas e outros resíduos sólidos da extração de óleo de amendoim | 7.827 | 208 | 0,42% |
| 071120 | Azeitonas conservadas transitoriamente, mas impróprias para alimentação neste estado | 7.786 | 0 | 0,00% |
| 200899 | Outras frutas e partes de plantas, preparadas ou conservadas | 7.752 | 19.211 | 0,73% |

Fonte: Trademap/CCI

Notas:

⁽¹⁾ Inclui os produtos do anexo 1 do Acordo Agrícola da OMC - 1994, além de pescados.

⁽²⁾ Exclui o intra-comércio da UE-28.

⁽³⁾ Dados extraídos em Junho/2015. Sujeitos à alteração.

PARTE V – ASSUNTOS SANITÁRIOS E FITOSSANITÁRIOS

Acordos Bilaterais com o Brasil:

- Memorando de Entendimento, sobre Cooperação para a Execução de Estudos e Ações de Interesse Comum na Área da Agricultura
- Ajuste Complementar ao Acordo de Cooperação Científica, Técnica e Tecnológica em Matéria de Sanidade Agropecuária
- Ajuste Complementar ao Acordo Básico de Cooperação Técnica e Científica, no Campo da Sanidade Agropecuária
- Protocolo Nº 2 em matéria de Sanidade Agropecuária
- Protocolo Nº 3 sobre Planos de Trabalho da Área Da Vitivinicultura, em matéria de Sanidade Agropecuária
- Protocolo nº 4 sobre Planos de Trabalho da Área de Bebidas Alcoólicas Destiladas e Fermentadas, da Comissão Mista, em Matéria de Sanidade Agropecuária
- Memorando de Entendimento, instituindo o Comitê Consultivo Agrícola – CCA

Acordos Multilaterais

O país é membro da Organização Mundial do Comércio – OMC, do Codex Alimentarius, da Convenção Internacional para a Proteção dos Vegetais – CIPV e da Organização Mundial de Saúde Animal – OIE.

Questões SPS no Âmbito Bilateral

O Brasil possui uma amplitude de produtos exportados para o Chile, estando atualmente o mercado aberto para carne de aves *in natura* e termoprocessada, carne bovina *in natura* e termoprocessada, carne de aves *in natura* e termoprocessada, pintos de um dia e ovos férteis, farinhas e lácteos. Em 2013 o Chile publicou normativa com requisitos para importação de limões *Citrus limon* do Brasil.

O MAPA e o Ministério da Agricultura do Chile constituíram, em 2006, um Comitê Consultivo Agrícola (CCA), para o qual são previstas reuniões anuais. As discussões ocorridas nesse Comitê têm permitido melhor intercâmbio de informações nas áreas sanitárias e fitossanitárias, e dá oportunidade para a solução de problemas compartilhados por ambas as partes, além de incentivar e facilitar a cooperação entre entidades privadas, universidades, centros de pesquisa, institutos, órgãos públicos, cooperativas e associações.

Em setembro de 2013, o Serviço Agrícola y Ganadero e o MAPA encerraram as negociações para reconhecimento de área livre de *Anastrepha grandis*, culminando com a abertura do mercado chileno para o melão brasileiro.

Em 2014 o MAPA reativou negociações para exportação brasileira de suínos vivos àquele mercado, com reenvio de proposta de Certificado Sanitário Internacional para análise chilena.

PARTE VI - REGIME TARIFÁRIO PARA OS VINTE PRINCIPAIS PRODUTOS AGRÍCOLAS EXPORTADOS PELO BRASIL PARA O CHILE

- Acordo de livre comércio com os EUA, que entrou em vigor em 1 de Janeiro de 2004
- 22 acordos comerciais que cobrem 60 países, incluindo acordos com a União Europeia, Mercosul, China, Índia, Coreia do Sul e México.
- Juntou-se aos Estados Unidos e 10 outros países na negociação do acordo de comércio Parceria Trans-Pacífico.