

# INTERCÂMBIO COMERCIAL DO AGRONEGÓCIO

Trinta principais parceiros comerciais



**Ministério da Agricultura,  
Pecuária e Abastecimento**

**Governo Federal**



A world map with glowing green lines representing trade routes connecting various continents. The map is centered on the Atlantic Ocean and is overlaid with a semi-transparent green filter.

# **INTERCÂMBIO COMERCIAL DO AGRONEGÓCIO**

Trinta principais parceiros comerciais

---

Presidente da República  
Luiz Inácio Lula da Silva

Ministro da Agricultura, Pecuária e Abastecimento  
Roberto Rodrigues

Secretário de Relações Internacionais do Agronegócio  
Célio Brovino Porto

Diretor do Departamento de Promoção Internacional do Agronegócio  
Eduardo Sampaio Marques

Coordenador-Geral de Organização para Exportação  
Eliezer de Lima Lopes

**EQUIPE TÉCNICA:**

Gastão Giometti  
Fernando dos Santos Macêdo  
Felipe Varsamis  
Felipe Daltro Santos de Carvalho

***Catálogo na Fonte***

Biblioteca Nacional de Agricultura – BINAGRI

Intercâmbio comercial do agronegócio : trinta principais parceiros comerciais / Eliezer de Lima Lopes... [et al].---Brasília : MAPA/ SRIA/DPIA/CGOE, 2006  
197 p. : il. ; color.

1. Agronegócio – exportação. I. Lopes, Eliezer de Lima. II. Giometti, Gastão. III. Macêdo, Fernando dos Santos. IV. Varsamis, Felipe. V. Carvalho, Felipe Daltro Santos de. VI. Ministério da Agricultura, Pecuária e Abastecimento. Secretaria de Relações Internacionais do Agronegócio. Departamento de Promoção Internacional do Agronegócio. Coordenação-Geral de Organização para Exportação

AGRIS E70; E71  
CDU 339.56

A world map is centered in the background, rendered in a light green color. Overlaid on the map are several glowing, curved lines in a slightly darker shade of green, representing global connections or data flow. These lines radiate from a central point in the Atlantic Ocean, connecting to various continents including North America, South America, Europe, and Africa. The overall aesthetic is clean and modern, with a strong emphasis on global connectivity.

# SUMÁRIO

---



<b>INTRODUÇÃO</b>	<b>9</b>
<b>1. ANÁLISE DAS EXPORTAÇÕES DO AGRONEGÓCIO</b>	<b>13</b>
1.1. O Comércio Agrícola Mundial e a Participação do Brasil	15
1.2. O Dinamismo das Exportações do Agronegócio	16
1.3. A Composição das Exportações do Agronegócio	16
1.4. Principais Parceiros do Agronegócio Brasileiro	18
<b>2. TRINTA PRINCIPAIS PARCEIROS COMERCIAIS</b>	<b>23</b>
África do Sul	24
Alemanha	30
Arábia Saudita	36
Argélia	42
Argentina	48
Bélgica	54
Canadá	60
Chile	66
China	72
Coréia do Sul	78
Egito	84
Emirados Árabes Unidos	90
Espanha	96
Estados Unidos da América	102
França	110
Hong Kong	116
Índia	122
Indonésia	128
Irã	134
Itália	140
Japão	146
Marrocos	152
México	158
Nigéria	164
Países Baixos	170
Portugal	176
Reino Unido	182
Rússia	188
Tailândia	194
Venezuela	200

---





A world map is centered in the background, rendered in a light green color. Overlaid on the map are several glowing, curved lines in a slightly darker shade of green, representing global connections or data flow. These lines originate from a central point in the Atlantic Ocean and fan out towards various continents, including North America, South America, Europe, and Africa. The overall aesthetic is clean and modern, with a strong emphasis on global connectivity.

# INTRODUÇÃO

---



Partindo-se de uma constelação de sesmarias, o Brasil, ao longo de sua história, sempre esteve inserido no que se determinou chamar comércio internacional. No início da colônia já fornecíamos açúcar para a Europa. Aliás, foram essas atividades comerciais que forjaram o surgimento de uma economia local.

Passamos por diversas fases de desenvolvimento com ciclos em que alguns produtos agrícolas se destacavam. O açúcar, o café e a borracha são produtos que muito auxiliaram o País na sua ocupação territorial e, também, na possibilidade de formação de um excedente que propiciou a raiz da nossa própria industrialização.

Após uma fase inicial, de inserção internacional centrada na comercialização de um produto primário agroexportável, passamos a possuir uma gama de produtos competitivos passíveis de comercialização no mercado internacional. Nossa pauta exportadora diversificou-se; ademais, os parceiros comerciais também foram diversificados.

Hoje exportamos uma série de produtos do agronegócio<sup>1</sup>, que podem ser elaborados intersetorialmente e, assim, possuir uma complexa verticalização interindustrial. Agregamos certamente valor aos nossos produtos e, além disso, tornamo-nos um dos maiores e mais competitivos fornecedores de produtos como: carne bovina, carne de frango, carne suína, açúcar em bruto, açúcar refinado, álcool etílico, soja em grão, farelo de soja, óleo de soja, algodão, café em grãos, café solúvel, suco de laranja, couros, mel, celulose, madeira, papéis, sucos de frutos, etc.

Nossos parceiros comerciais foram ampliados e principalmente a Ásia, a Europa Oriental e o Oriente Médio são regiões em que o dinamismo econômico, aliado à competitividade dos produtos nacionais, pode redundar em aumento expressivo das nossas exportações. Dentre os trinta principais países que adquirem produtos do agronegócio brasileiro, visualizamos a Rússia, a China e a Índia como parceiros com grande propensão a aumentar o comércio com o Brasil. Somente para exemplificar, a Rússia, no ano de 2005, aumentou as compras de produtos brasileiros em mais de US\$1,1 bilhão.

Assim, com vistas a possuir uma análise específica dos principais parceiros comerciais do agronegócio brasileiro, suas principais importações agrícolas e o comércio com o Brasil, pensamos em produzir informes de mercado. Tal artigo, inicialmente individualizado, foi procurado e demandado por todos aqueles que dele tomaram conhecimento. Logo, começamos a analisar a possibilidade de produzir uma publicação com os 30 principais parceiros comerciais do agronegócio brasileiro, que adquirem mais de 82% de nossas vendas externas.

A publicação do *Intercâmbio comercial do agronegócio – Trinta principais parceiros comerciais* visa a disponibilizar uma vasta quantidade de informações sobre o comércio agrícola brasileiro com os seus principais parceiros comerciais e, assim, auxiliar todos aqueles que possuem interesse nas estatísticas de comércio exterior, seja o formulador de uma política pública ou o estudante vinculado à academia. Essa publicação é, dessa forma, o resultado do esforço de pesquisa de toda a Coordenação-Geral de Organização para a Exportação (CGOE), do Departamento de Promoção Internacional do Agronegócio.

---

<sup>1</sup> Para o cômputo das estatísticas da Balança Comercial do Agronegócio são incluídos todos os produtos da Nomenclatura Comum do Mercosul – NCM (8 dígitos), que pertencem à cadeia produtiva de uma matéria-prima agropecuária, independentemente do nível de agregação de valor que possa ser atribuído ao processo de industrialização inerente a cada produto. As mercadorias ou grupos de mercadorias selecionadas correspondem às dos capítulos 1 a 24, 41, 42, 44, 45, 47, 48, 50 a 53 e partes dos capítulos 29, 32, 33, 35, 38, 40, 43, 46, 56, 57, 58, 60 a 65 e 94 da Nomenclatura Comum do Mercosul (NCM).



A world map is centered in the background, rendered in a light green color. Overlaid on the map are several glowing, curved lines in a slightly darker shade of green, representing global trade routes or export paths. The lines radiate from various points across the map, connecting different continents.

# **1. ANÁLISE DAS EXPORTAÇÕES DO AGRONEGÓCIO**

---



## 1.1. O comércio agrícola mundial e a participação do Brasil<sup>2</sup>

O comércio internacional de bens cresceu a taxas muito elevadas na última década, acumulando uma taxa de incremento de 111% no período de 1994 a 2004, o que significou um crescimento anual de 7,8%. O crescimento do comércio agrícola mundial teve um desempenho mais modesto, registrando um crescimento anual de 4,6% no mesmo período. Isso refletiu uma queda da participação das exportações agrícolas no comércio mundial de bens de 11,6% em 1994 para 8,6% em 2004.

Durante a década analisada, podem-se distinguir claramente três períodos na evolução do comércio agrícola mundial: um período de crescimento entre 1994 e 1996, queda e estagnação entre 1997 e 2000 e um período de recuperação e auge de crescimento a partir de 2001. De fato, depois de crescer apenas 1,6% no período 1994 a 2000 (contra 7% do comércio de bens), o comércio agrícola mundial cresceu 9,1% no período de 2001 a 2004, o mesmo crescimento anual alcançado pelo comércio de bens.

**Gráfico 1 – Exportações Mundiais de Bens: 1994-2004 (US\$ bilhões)**

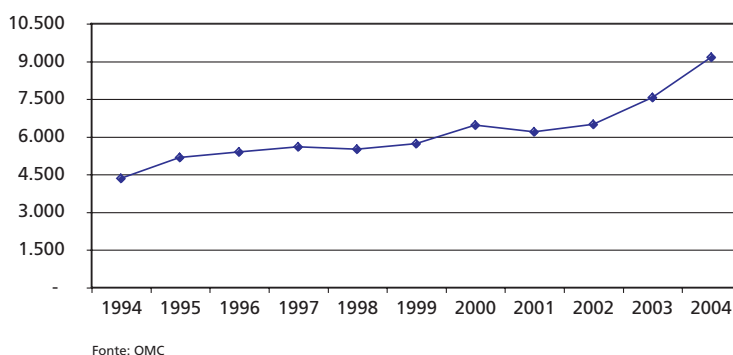

As exportações agrícolas brasileiras mostraram um crescimento acima do comércio agrícola mundial e do próprio comércio mundial de bens. O comportamento das exportações agrícolas brasileiras também apresenta duas fases distintas: 1994 a 2000, as exportações agrícolas brasileiras crescem abaixo do comércio agrícola mundial. A conjuntura internacional desfavorável depois de 1997 é acentuada pela apreciação cambial. Por outro lado, no período de 2000 a 2004, o setor exportador agrícola brasileiro mostra um desempenho excepcional. As exportações agrícolas brasileiras cresceram mais que o dobro do comércio agrícola mundial. No período, as exportações praticamente dobraram, de US\$15,4 bilhões para US\$30,8 bilhões, registrando uma taxa anual de crescimento de 18,8%, comparada com uma taxa de 9,1% do comércio agrícola mundial e do comércio mundial de bens.

**Gráfico 2 – Exportações Agrícolas Mundiais e Brasileiras: 1994-2004 (US\$ bilhões)**

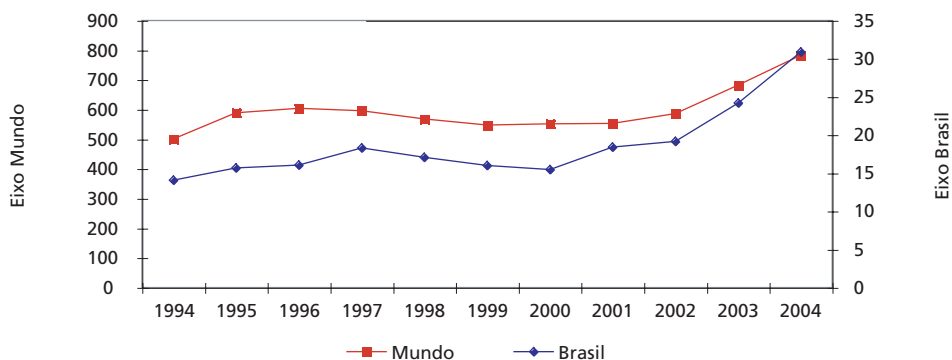

<sup>2</sup> Esta seção baseia-se no conceito de agricultura da Organização Mundial do Comércio (OMC).

Considerando todo o período de 1994 a 2004, as exportações agrícolas brasileiras cresceram a uma taxa anual de 8,2%, praticamente o dobro do comércio agrícola mundial. O crescimento acelerado dos últimos cinco anos permitiu o aumento da participação brasileira no mercado internacional de produtos agropecuários, passando de 2,8% em 2000 para 3,9% em 2004.

Em suma, a comparação dos dados das exportações do Brasil com o comércio mundial sinaliza um quadro bastante favorável com elevado dinamismo e aumento da participação nas exportações agrícolas mundiais.

## 1.2. O dinamismo das exportações do agronegócio<sup>3</sup>

As exportações do agronegócio brasileiro apresentaram, no período de 2000 a 2005, um crescimento acumulado de 130%, o que significa uma taxa anual de crescimento de 18%, passando de US\$18,9 bilhões para US\$43,6 bilhões. A participação desse setor no total das exportações brasileiras tem-se situado em torno de 40%. Já as importações, depois de recuar 16% em 2001, apenas recuperaram nos anos seguintes o valor registrado em 2000, US\$5,2 bilhões. Com estes resultados, o saldo da balança comercial do agronegócio cresceu, passando de US\$13,7 bilhões em 2000 para US\$38,4 bilhões em 2005. Este desempenho resultou tanto da diversificação de produtos quanto da diversificação dos mercados de destino.

## 1.3. A composição das exportações do agronegócio

O setor de maior crescimento em valor foi o setor de carnes. Entre 2000 e 2005, as exportações do setor aumentaram mais de US\$6 bilhões. Também apresentaram elevadas taxas de crescimento os seguintes setores: leite e produtos lácteos nos dois lugares indicados; cereais, farinhas e preparados; sucos de frutas; e pescados. A tabela mostra os valores, participações e as taxas de crescimento dos principais grupos de produtos do agronegócio.

Tabela 1 – Exportações do Agronegócio por Grupos de Produtos: 2000 e 2005 (US\$)					
	2000	Part. %	2005	Part. %	Var. %
COMPLEXO SOJA	4.197.418.679	22,2	9.476.727.127	21,7	125,8
CARNES	1.957.786.471	10,3	8.195.734.182	18,8	318,6
PRODUTOS FLORESTAIS	3.801.128.549	20,1	7.198.474.486	16,5	89,4
COMPLEXO SUCROALCOOLEIRO	1.246.783.680	6,6	4.707.715.160	10,8	277,6
COUROS E SUAS OBRAS (INCL. CALÇADOS)	1.399.006.337	7,4	3.058.422.245	7,0	118,6
CAFÉ	1.784.140.234	9,4	2.928.564.269	6,7	64,1
FUMO E TABACO	841.473.613	4,4	1.706.520.228	3,9	102,8
FIBRAS E PRODUTOS TÊXTEIS	867.714.738	4,6	1.593.004.655	3,6	83,6
COMPLEXO LARANJA	1.066.362.713	5,6	1.176.959.813	2,7	10,4
FRUTAS, NOZES E CASTANHAS	329.297.292	1,7	752.422.533	1,7	128,5
PESCADOS	79.697.820	0,4	404.658.009	0,9	407,7
CACAU E SUAS PREPARAÇÕES	163.113.827	0,9	386.020.105	0,9	136,7
CEREAIS, FARINHAS E PREPARAÇÕES	43.046.098	0,2	346.082.490	0,8	704,0
BEBIDAS ALCOÓLICAS	363.705.005	1,9	200.416.413	0,5	-44,9
CHÁ, MATE E ESPECIARIAS	118.613.978	0,6	135.621.768	0,3	14,3
LEITE E PRODUTOS LÁCTEOS	13.360.878	0,1	130.093.248	0,3	873,7
SUCOS DE FRUTA	9.541.468	0,1	74.386.839	0,2	679,6
DEMAIS PRODUTOS DO AGRONEGÓCIO	633.722.042	3,4	1.174.763.014	2,7	85,4
TOTAL	18.915.913.422	100,0	43.646.586.584	100,0	130,7

Fonte: Secex/MDIC • Elaboração: DPI/SRI/MAPA

<sup>3</sup> Esta seção considera o conceito de agronegócio descrito na nota de rodapé nº 1.



Gráfico 3: Distribuição das exportações do agronegócio por produtos em 2000 (em %)

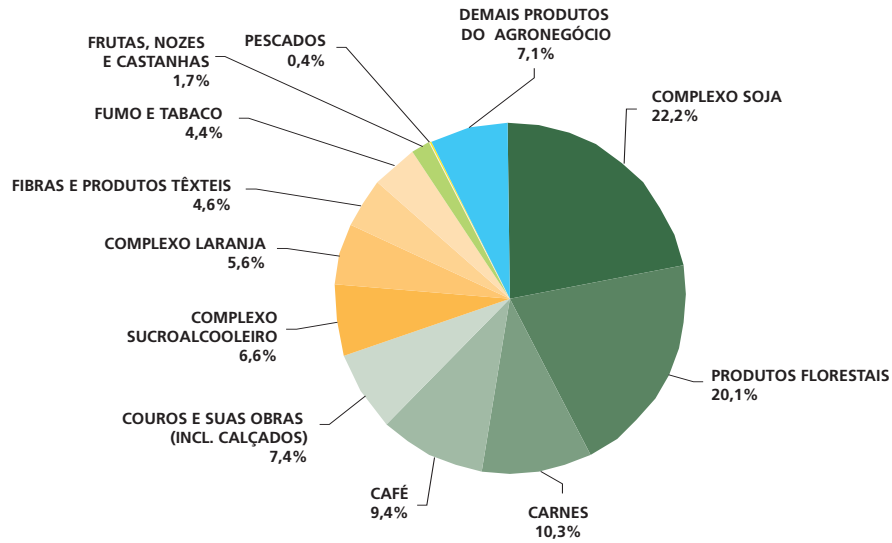

Fonte: Secex/MDIC • Elaboração: DPI/SRI/MAPA

Gráfico 4: Distribuição das exportações do agronegócio por produtos em 2005 (%)

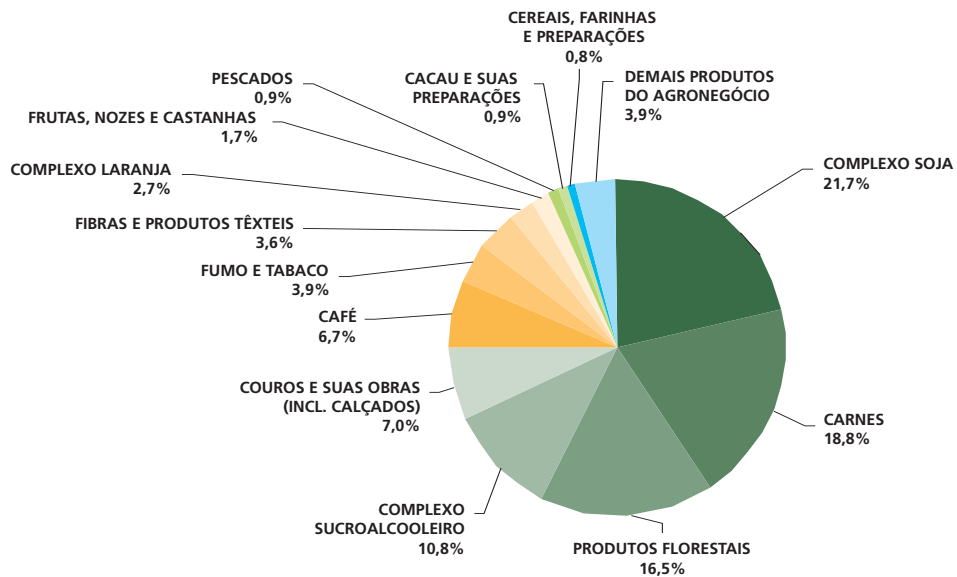

Fonte: Secex/MDIC • Elaboração: DPI/SRI/MAPA

## 1.4. Principais parceiros do agronegócio brasileiro

Além do dinamismo apresentado no período 2000 a 2005, há outro aspecto que se deve ressaltar: trata-se de uma mudança estrutural em relação à participação dos diversos países nos destinos das exportações do agronegócio nacional. O número de mercados subiu de 182 países em 2000 para 214 em 2005. Havia em 2000 uma concentração de 18,10% do comércio do agronegócio com os Estados Unidos, entretanto em cinco anos esse valor declinou para 13,7%. Enquanto isso, no mesmo período, países como a China e a Rússia passaram de 2,82% e 2,18% para 7,08% e 6,23%, respectivamente.

A maior parte dos países europeus também teve a sua participação reduzida, como, por exemplo, a Alemanha (de 6,08% para 4,25%) e a Bélgica (de 5,20% para 2,78%). Quando analisamos conjuntamente a União Européia, verificamos que a participação do bloco caiu de cerca de 40% para 32% do total das exportações brasileiras do agronegócio.

Destarte, com base na redução significativa de participação dos mercados tradicionais, como os Estados Unidos e a União Européia, verifica-se que países sem grande tradição de comércio com o Brasil incrementaram fortemente as suas frações no comércio do agronegócio brasileiro. Além dos dois países acima mencionados, China e Rússia, faz-se relevante ressaltar os seguintes países que tiveram aumento de participação nas exportações entre 2000 e 2005: Índia (de 0,5% para 1,3%); Egito (de 0,6% para 1,2%); África do Sul (de 0,2% para 1,1%); Tailândia (de 0,5% para 1,0%); Argélia (de 0,2% para 0,7%).

Quando analisamos regiões, observa-se, portanto, a crescente importância de novos mercados como Ásia, Oriente Médio, Europa Oriental e África. A tabela 2 mostra o crescimento e as participações relativas das regiões e blocos econômicos como destino das exportações brasileiras. É importante observar que em 2005 43% das exportações do agronegócio se destinaram a novos mercados, enquanto em 2000 essa parcela era de apenas 27%. Isso reflete a maior taxa de crescimento das vendas externas para esses destinos, que foi mais de 3 vezes a taxa de crescimento das vendas para mercados tradicionais.

Tabela 2 – Distribuição das Exportações do Agronegócio por Regiões e Blocos Econômicos: 2000 e 2005 (US\$)					
	2005	Part. %	2000	Part. %	Var. %
MERCADOS TRADICIONAIS	24.112.733.627	55,2	13.494.585.342	71,3	78,7
NAFTA	6.881.824.096	15,8	3.839.161.037	20,3	79,3
UNIÃO EUROPÉIA	14.173.527.261	32,5	7.551.095.824	39,9	87,7
MERCOSUL	1.310.818.266	3,0	1.338.622.428	7,1	-2,1
ALADI (EXCL. MERCOSUL)	1.746.564.004	4,0	765.706.053	4,0	128,1
NOVOS MERCADOS	18.719.940.296	42,9	5.114.894.578	27,0	266,0
ÁSIA (EXCL. ORIENTE MÉDIO)	8.618.859.747	19,7	2.548.555.268	13,5	238,2
ÁFRICA (EXCL. ORIENTE MÉDIO)	2.841.854.972	6,5	576.410.918	3,0	393,0
EUROPA ORIENTAL	3.586.270.068	8,2	645.710.061	3,4	455,4
ORIENTE MÉDIO	3.057.439.139	7,0	932.250.515	4,9	228,0
DEMAIS DA EUROPA OCIDENTAL	437.176.830	1,0	181.159.457	1,0	141,3
OCEANIA	178.339.540	0,4	230.808.359	1,2	-22,7
DEMAIS PAÍSES	813.912.661	1,9	306.433.502	1,6	165,6
TOTAL	43.646.586.584	100,0	18.915.913.422	100,0	130,7

Fonte: Secex/MDIC • Elaboração: DPI/SRI/MAPA

O aumento da participação dos países não tradicionais que se encontram entre os 30 principais compradores dos produtos do agronegócio brasileiro não impediu que as exportações, para esses mesmos 30 principais países, perdessem espaço. Assim, além de uma melhor diversificação entre os 30 principais parceiros, o Brasil conseguiu ampliar a participação de outros parceiros comerciais, o que se pode chamar de desconcentração dos destinos das exportações do agronegócio.

**Gráfico 5: Participação nas Exportações do Agronegócio Brasileiro – 2000**

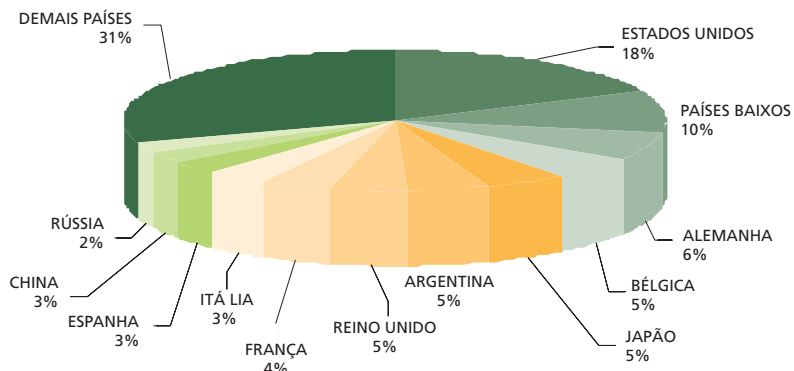

Fonte: Secex/MDIC • Elaboração: DPI/SRI/MAPA

**Gráfico 6: Participação nas Exportações do Agronegócio Brasileiro – 2005**

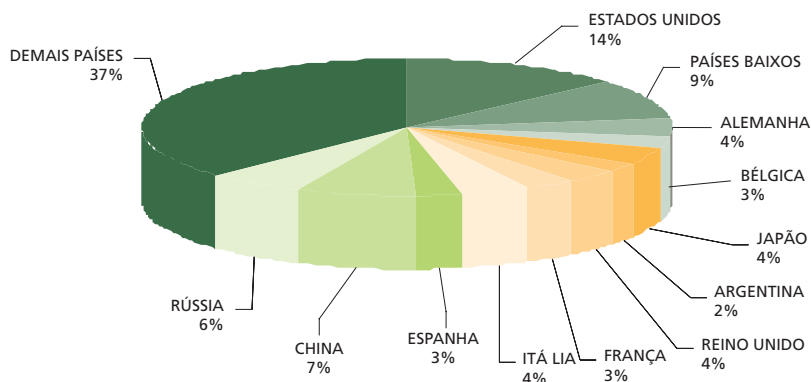

Fonte: Secex/MDIC • Elaboração: DPI/SRI/MAPA

A tabela abaixo apresenta os 30 principais países importadores do segmento do agronegócio brasileiro em 2005 e sua participação no ano de 2000. Verifica-se que países como a China e a Rússia saíram de posições como 11º e 12º em 2000, respectivamente, para 3º e 4º em 2005. Caso se suponha que o dinamismo importador dos referidos países venha a se manter semelhante ao ocorrido nos últimos 5 anos, pode-se dizer que serão os principais parceiros comerciais do agronegócio em 2010.

Tabela 3 Principais Parceiros do Agronegócio Brasileiro: 2000 e 2005 (US\$)							
Parceiros	Ranking 2005	2005	Part. % 2005	Ranking 2000	2000	Part. % 2000	Var. %
ESTADOS UNIDOS	1º	5.977.877.066	13,7	1º	3.424.122.532	18,1	74,6
PAÍSES BAIXOS	2º	3.979.568.684	9,1	2º	1.884.215.257	10	111,2
CHINA	3º	3.089.114.617	7,1	11º	533.057.405	2,8	479,5
RÚSSIA	4º	2.720.832.087	6,2	12º	412.774.652	2,2	559,2
ALEMANHA	5º	1.856.647.694	4,3	3º	1.150.858.158	6,1	61,3
ITÁLIA	6º	1.766.323.822	4	9º	649.432.783	3,4	172
JAPÃO	7º	1.719.810.415	3,9	5º	938.926.209	5	83,2
REINO UNIDO	8º	1.544.040.870	3,5	7º	896.743.064	4,7	72,2
FRANÇA	9º	1.372.000.004	3,1	8º	821.764.022	4,3	67
ESPAÑA	10º	1.299.295.741	3	10º	574.890.084	3	126
BÉLGICA	11º	1.213.352.632	2,8	4º	983.153.357	5,2	23,4
ARGENTINA	12º	891.701.145	2	6º	901.738.116	4,8	-1,1
ARÁBIA SAUDITA	13º	805.301.115	1,8	13º	272.553.230	1,4	195,5
IRÃ	14º	775.856.930	1,8	14º	247.045.490	1,3	214,1
HONG KONG	15º	652.973.342	1,5	16º	235.615.051	1,2	177,1
CORÉIA DO SUL	16º	618.759.928	1,4	17º	200.873.345	1,1	208
ÍNDIA	17º	588.629.712	1,3	28º	87.729.518	0,5	571
EGITO	18º	507.389.944	1,2	24º	109.831.529	0,6	362
CANADÁ	19º	501.478.512	1,1	18º	196.087.633	1	155,7
EMIR. ÁRABES	20º	492.658.310	1,1	20º	149.687.068	0,8	229,1
ÁFRICA DO SUL	21º	472.066.760	1,1	29º	45.471.605	0,2	938,2
CHILE	22º	471.797.724	1,1	15º	246.052.094	1,3	91,7
TAILÂNDIA	23º	415.065.230	1	27º	94.050.438	0,5	341,3
VENEZUELA	24º	408.421.519	0,9	22º	134.658.020	0,7	203,3
NIGÉRIA	25º	360.709.038	0,8	23º	120.628.759	0,6	199
PORTUGAL	26º	352.929.794	0,8	19º	181.182.713	1	94,8
ARGÉLIA	27º	292.638.004	0,7	30º	31.635.241	0,2	825
MARROCOS	28º	282.293.187	0,6	25º	109.791.964	0,6	157,1
INDONÉSIA	29º	280.161.985	0,6	26º	105.856.402	0,6	164,7
MÉXICO	30º	276.223.767	0,6	21º	134.806.627	0,7	104,9
Subtotal		35985919578	82,4		15875232366	83,9	126,7
Demais Países		7.660.667.006	17,6		3.040.681.056	16,1	151,9
<b>Total</b>		<b>43.646.586.584</b>	<b>100</b>		<b>18.915.913.422</b>	<b>100</b>	<b>130,7</b>

Fonte: Secex/MDIC • Elaboração: DPI/SRI/MAPA

Além da análise da participação destes países nas exportações do agronegócio brasileiro, é importante também analisar a importância relativa dos produtos brasileiros nos respectivos mercados. A análise da participação das exportações do Brasil no total das importações do agronegócio dos países de destino indica a inserção da produção brasileira em cada mercado e permite identificar oportunidades para expansão das exportações.

A tabela abaixo apresenta a participação de cada país nas importações mundiais de produtos do agronegócio e a participação das exportações brasileiras no total das importações de cada mercado. Os produtos definidos como agronegócio referem-se à soma dos capítulos 1 a 24, 41, 44 e 50 a 52 do sistema harmonizado de classificação de mercadorias.

Entre os maiores importadores mundiais (acima de US\$10 bilhões) destaca-se a participação brasileira no mercado da China (8,1%), Países Baixos (6,5%) e Rússia (9,2%). Também entre estes países, vale ressaltar a menor participação em mercados como Japão (2,6%) Canadá (2,36%) e México (2,6%).

Outro aspecto importante é a forte participação dos produtos brasileiros nas importações de países da África e Oriente Médio: Arábia Saudita (11%), Argélia (7,2%), Egito (8,5%), Emirados Árabes Unidos (10,5%), Marrocos (10,4%), África do Sul (9,2%), Irã (46,2%) e Nigéria (13,5%).

PARCEIROS	Importações totais do agronegócio (US\$ mil)	Participação nas importações mundiais do agronegócio	Exportações brasileiras do agronegócio para o país (US\$ mil)	Participação do Brasil nas importações do agronegócio do país	Participação do país nas exportações do agronegócio brasileiro
Estados Unidos	98.698.673	11,70%	4.000.951	4,05%	12,19%
Japão	67.792.396	8,04%	1.736.365	2,56%	5,29%
Alemanha	60.445.597	7,17%	2.424.227	4,01%	7,38%
Reino Unido	50.822.395	6,03%	1.400.780	2,76%	4,27%
Itália	45.754.858	5,42%	1.529.934	3,34%	4,66%
França	43.053.325	5,10%	1.592.442	3,70%	4,85%
China	40.715.356	4,83%	3.302.852	8,11%	10,06%
Países Baixos	30.192.670	3,58%	1.953.652	6,47%	5,95%
Bélgica	27.586.807	3,27%	855.498	3,10%	2,61%
Espanha	24.067.451	2,85%	1.081.068	4,49%	3,29%
Canadá	20.027.885	2,37%	472.881	2,36%	1,44%
Hong Kong	19.564.718	2,32%	742.903	3,80%	2,26%
México	16.935.787	2,01%	439.176	2,59%	1,34%
Coréia do Sul	16.038.349	1,90%	728.384	4,54%	2,22%
Rússia	13.548.953	1,61%	1.250.410	9,23%	3,81%
Portugal	8.744.116	1,04%	499.597	5,71%	1,52%
Indonésia	5.681.929	0,67%	232.906	4,10%	0,71%
Arábia Saudita	5.216.085	0,62%	591.187	11,33%	1,80%
Índia	4.855.074	0,58%	398.203	8,20%	1,21%
Tailândia	4.500.084	0,53%	298.626	6,64%	0,91%
Argélia	4.412.413	0,52%	319.335	7,24%	0,97%
Egito	4.278.735	0,51%	363.421	8,49%	1,11%
Emirados Árabes Unidos	4.215.035	0,50%	440.510	10,45%	1,34%
Marrocos	3.188.794	0,38%	331.993	10,41%	1,01%
África do Sul	3.079.970	0,37%	283.467	9,20%	0,86%
Venezuela	2.371.543	0,28%	209.302	8,83%	0,64%
Irã	2.077.659	0,25%	959.960	46,20%	2,92%
Chile	1.952.396	0,23%	358.540	18,36%	1,09%
Nigéria	1.786.159	0,21%	241.626	13,53%	0,74%
Argentina	1.099.934	0,13%	452.407	41,13%	1,38%
Subtotal	632.705.146	75,02%	29.492.603	4,66%	89,84%
Demais Países	210.730.041	24,98%	3.336.277	1,58%	10,16%
Mundo	843.435.187	100%	32.828.880	3,89%	100,00%

Fonte: Secex/MDIC; Trademap/Unctad • Elaboração: DPI/SRI/MAPA



A world map is centered in the background, rendered in a light green color. Overlaid on the map are several glowing, curved lines in a slightly darker shade of green, representing global trade routes or connections between different regions. The map is set against a solid green background that transitions from a lighter shade at the top to a darker shade at the bottom.

## **2. TRINTA PRINCIPAIS PARCEIROS COMERCIAIS**

---

## ÁFRICA DO SUL



**CAPITAIS:** Cidade do Cabo (legislativa), Pretória (administrativa) e Bloemfontein (judicial)  
**POPULAÇÃO:** 44.344.136 habitantes  
**PIB (2004 – EST.):** US\$491,4 bilhões (em paridade de poder de compra)  
**PIB PER CAPITA (2004):** US\$11.100 (em paridade de poder de compra)

**PIB POR SETOR:**  
**Agricultura:** 3,6%  
**Indústria:** 31,2%  
**Serviços:** 65,2%  
**TAXA DE CRESCIMENTO (2004):** 3,5%  
**PREVISÃO DE CRESCIMENTO EST.:** 4,3% (2005) e 3,9% (2006)

## PARTE I – O COMÉRCIO BILATERAL BRASIL-ÁFRICA DO SUL

A corrente de comércio entre Brasil e África do Sul atingiu, em 2005, US\$1,7 bilhão (crescimento de 31,2% sobre o ano anterior, sendo a maior já registrada entre os

dois países). O Brasil exportou US\$1,4 bilhão (aumento de 32,2%) e importou US\$341,5 milhões (aumento de 27,4%), resultando em superávit para o País de US\$1 bilhão.

**Gráfico I – Intercâmbio Comercial entre Brasil e África do Sul**

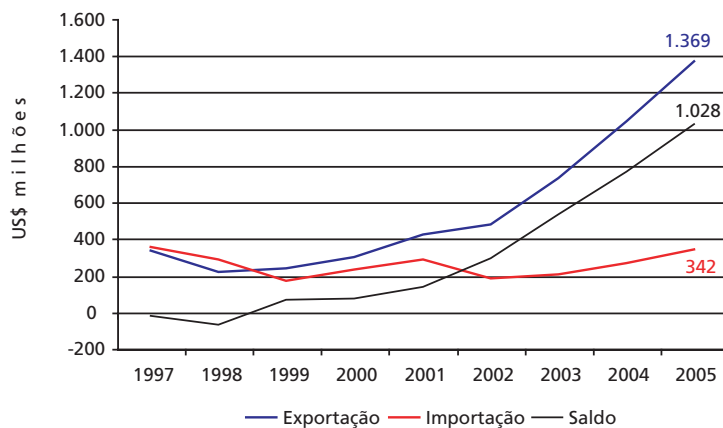

Fonte: Secex/MDIC  
Elaboração: SRI/MAPA.



## PARTE II – O INTERCÂMBIO COMERCIAL DO AGRONEGÓCIO

Após queda de 35% entre 1997 e 1998, as exportações do agronegócio brasileiro para a África do Sul passaram a crescer de forma sistemática. De 2000 a 2005 o aumento foi de mais de 900% (de US\$45,4 milhões para US\$472,1 milhões). Em 2005, o agronegócio foi responsável por 34,5% das exportações brasileiras para a África do Sul.

Em 2005, a África do Sul foi o 21º mercado das exportações do agronegócio brasileiro, absorvendo US\$472,1 milhões (aumento de 29% em relação a 2004), cerca de 1,1% do total exportado pelo setor no período. Em relação às importações, a África do Sul exportou US\$12,8 milhões ao Brasil (queda de 1%), o que representou cerca de 3,8% do total importado daquele país.

Gráfico II – Exportações Brasileiras do Agronegócio e dos Demais Produtos – 1997 a 2005

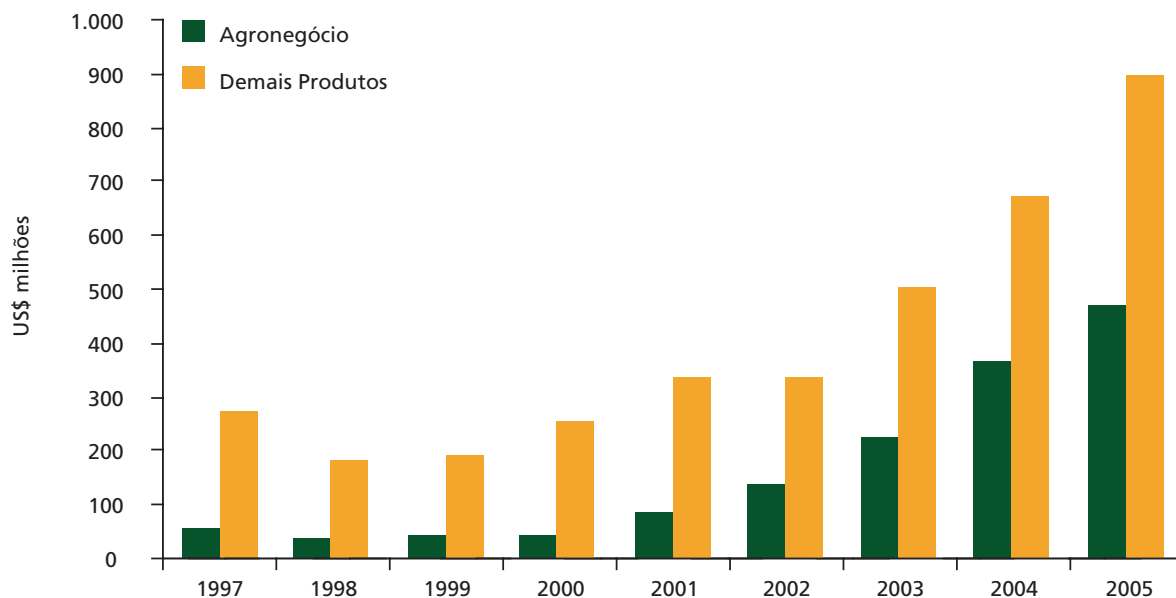

Fonte: Secex/MDIC  
Elaboração: SRI/MAPA.

A pauta de exportações do agronegócio brasileiro à África do Sul, em 2005, apresentou como principais produtos: **carne de frango in natura (US\$99,6 milhões)**, **óleo de soja refinado (US\$55,7 milhões)**, **fumo não manufaturado (US\$54 milhões)**, **açúcar refinado (US\$52 milhões)**, **carne suína in natura**

**(US\$30,3 milhões)**, e **carne bovina in natura (US\$16,4 milhões)**. Com exceção apenas do fumo não manufaturado, cujas exportações diminuíram 20%, todos os produtos citados acima apresentaram elevadas taxas de crescimento das exportações para a África do Sul em 2005.

**TABELA I – PRINCIPAIS PRODUTOS EXPORTADOS PARA A ÁFRICA DO SUL**

PRODUTO	2004		2005		Var. %
	US\$	Part. %	US\$	Part. %	
CARNE DE FRANGO "IN NATURA "	78.422.680	7,5%	99.568.926	7,3%	27,0
ÓLEO DE SOJA REFINADO	36.384.026	3,5%	55.698.299	4,1%	53,1
FUMO NÃO MANUFATURADO	67.839.551	6,5%	53.933.397	3,9%	-20,5
AÇÚCAR REFINADO	9.797.615	0,9%	52.174.241	3,8%	432,5
CARNE SUÍNA "IN NATURA "	17.595.688	1,7%	30.368.709	2,2%	72,6
CARNE BOVINA "IN NATURA "	13.645.866	1,3%	16.399.252	1,2%	20,2
PRODUTOS DE MADEIRA	4.634.005	0,4%	13.868.112	1,0%	199,3
ÓLEO DE SOJA EM BRUTO	6.513.998	0,6%	10.757.435	0,8%	65,1
CALÇADOS DE COURO	6.740.671	0,6%	10.103.834	0,7%	49,9
PAPEL	11.034.046	1,1%	10.005.069	0,7%	-9,3
COURO ACABADO	13.844.538	1,3%	9.924.805	0,7%	-28,3
CARNE DE PERU "IN NATURA "	11.629.597	1,1%	9.333.772	0,7%	-19,7
DEMAIS PRODUTOS DE ALGODÃO	2.417.989	0,2%	5.017.608	0,4%	107,5
COURO WET-BLUE/RASPA	10.545.252	1,0%	4.779.212	0,3%	-54,7
LEITE EM PÓ	384.150	0,0%	4.339.196	0,3%	1029,6
CASTANHA DE CAJU	3.104.985	0,3%	3.578.700	0,3%	15,3
CELULOSE	8.583.844	0,8%	3.573.023	0,3%	-58,4
DEMAIS CEREAIS, FARINHAS E PREPARAÇÕES	2.212.719	0,2%	2.841.951	0,2%	28,4
CAFÉ SOLÚVEL	1.692.870	0,2%	2.315.511	0,2%	36,8
MADEIRA COMPENSADA	541.026	0,1%	1.891.433	0,1%	249,6
DEMAIS PRODUTOS DO AGRONEGÓCIO	57.185.488	5,5%	49.374.433	3,6%	-13,7
<b>TOTAL DO AGRONEGÓCIO</b>	<b>364.750.604</b>	<b>34,9%</b>	<b>472.066.760</b>	<b>34,5%</b>	<b>29,4</b>
OUTRAS PARTES E ACESS. P/ TRATORES E VEÍCULOS AUTOMÓVEIS	40.554.541	3,9%	54.988.642	4,0%	35,6
OUTROS VEÍCULOS AUTOMÓVEIS C/ MOTOR EXPLOSÃO, CARGA <= 5T	21.872.465	2,1%	54.778.120	4,0%	150,4
CARROÇARIAS P/ VEÍC. AUTOMÓV. TRANSP >= 10PESSOAS OU P/ CARGA	31.354.475	3,0%	46.654.218	3,4%	48,8
AUTOMÓVEIS C/ MOTOR EXPLOSÃO, 1000<CM3 <= 1500, ATÉ 6 PASSAG.	24.214.444	2,3%	45.146.495	3,3%	86,4
TRATORES RODOVIÁRIOS P/ SEMI-REBOQUES	44.705.324	4,3%	44.836.241	3,3%	0,3
CHASSIS C/ MOTOR P/ VEÍC. AUTOMÓVEIS TRANSP. PESSOAS >= 10	20.859.401	2,0%	32.800.436	2,4%	57,2
MINÉRIOS DE FERRO AGLOMERADOS E SEUS CONCENTRADOS	29.018.241	2,8%	30.315.199	2,2%	4,5
OUTRAS PARTES E ACESS. DE CARROÇARIAS P/ VEÍC. AUTOMÓVEIS	18.190.979	1,7%	28.940.045	2,1%	59,1
OUTROS MOTORES DE EXPLOSÃO, P/ VEÍC. CAP. 87, SUP. 1000CM3	11.812.613	1,1%	26.676.498	1,9%	125,8
OUTRAS GASOLINAS	0	0,0%	20.383.295	1,5%	-
OUTROS TRATORES	23.132.884	2,2%	20.105.535	1,5%	-13,1
OUTROS VEÍCULOS AUTOMÓVEIS C/ MOTOR DIESEL, P/ CARGA <= 5T	3.353.465	0,3%	20.095.571	1,5%	499,2
OUTROS LADRILHOS, ETC. DE CERÂMICA, VIDRADOS, ESMALTADOS	17.792.652	1,7%	17.944.445	1,3%	0,9
UNID. PROC. DIGIT. PEQ. CAP. BASE MICROPROCESS. FOB <= US\$12500	16.086.831	1,5%	14.990.586	1,1%	-6,8
AUTOMÓVEIS C/ MOTOR EXPLOSÃO, 1500<CM3<=3000, ATÉ 6 PASSAG	12.786.166	1,2%	14.306.058	1,0%	11,9
MOTOCOMPRESSOR HERMÉTICO, CAPACIDADE <4700 FRIGORIAS/HORA	14.479.770	1,4%	11.892.802	0,9%	-17,9
CHASSIS C/ MOTOR DIESEL E CABINA, P/ CARGA <= 5T	36.668	0,0%	11.632.148	0,8%	31622,9
OUTS. DUMPERS P/ TRANSP. MERCADORIA	5.646.945	0,5%	11.040.624	0,8%	95,5
CAIXAS DE MARCHAS P/ VEÍCULOS AUTOMÓVEIS	6.291.551	0,6%	8.790.822	0,6%	39,7
OUTROS FREIOS E SUAS PARTES, P/ TRATORES/VEÍC. AUTOMÓVEIS	2.758.640	0,3%	8.515.816	0,6%	208,7
DEMAIS PRODUTOS NÃO-AGRONEGÓCIO	335.145.289	32,1%	372.488.114	27,2%	11,1
<b>TOTAL NÃO-AGRONEGÓCIO</b>	<b>680.093.344</b>	<b>65,1%</b>	<b>897.321.710</b>	<b>65,5%</b>	<b>31,9</b>
<b>TOTAL BRASIL</b>	<b>1.044.856.639</b>	<b>100,00%</b>	<b>1.369.463.365</b>	<b>100,00%</b>	<b>31,1</b>

Fonte: Secex/MDIC  
Elaboração: SRI/MAPA.

Em relação às importações do agronegócio no mesmo período, os principais produtos importados da África do Sul foram: **papel (US\$5,8 milhões)**,

**licores (US\$1,8 milhão), álcool propílico (US\$1,4 milhão), peixes congelados (US\$892 mil) e vinho (US\$777 mil).**

**TABELA II – PRINCIPAIS PRODUTOS IMPORTADOS DA ÁFRICA DO SUL**

PRODUTO	2004		2005		Var. %
	US\$	Part. %	US\$	Part. %	
PAPEL	8.536.888	3,18%	5.811.660	1,70%	-31,9
LICORES	841.376	0,31%	1.791.849	0,52%	113,0
DEMAIS ALCOÓIS	35.879	0,01%	1.383.566	0,41%	3756,2
DEMAIS PEIXES	258.399	0,10%	892.847	0,26%	245,5
VINHO	665.360	0,25%	777.741	0,23%	16,9
SEMENTES	171.462	0,06%	589.901	0,17%	244,0
SÊMEN E EMBRIÕES	647.693	0,24%	464.060	0,14%	-28,4
PIMENTA, PIMENTÕES	282.174	0,11%	212.494	0,06%	-24,7
DEMAIS COURO	469.942	0,18%	173.446	0,05%	-63,1
DEMAIS FIBRAS E PRODUTOS TÊXTEIS	136.370	0,05%	165.495	0,05%	21,4
DEMAIS PRODUTOS DO AGRONEGÓCIO	887.582	0,33%	539.201	0,16%	-39,3
<b>TOTAL DO AGRONEGÓCIO</b>	<b>12.933.125</b>	<b>4,82%</b>	<b>12.802.260</b>	<b>3,75%</b>	<b>-1,0</b>
HULHA ANTRACITA, NÃO AGLOMERADA	23.729.102	8,85%	27.852.977	8,16%	17,4
FERROVANÁDIO	11.349.641	4,23%	23.927.720	7,01%	110,8
OUTRAS LIGAS DE FERROMANGANÊS	12.121.610	4,52%	19.322.259	5,66%	59,4
PLATINA EM FORMAS BRUTAS OU EM PÓ	15.443.288	5,76%	18.929.685	5,54%	22,6
TEBUTIURON	13.699.935	5,11%	13.234.835	3,88%	-3,4
VIRABREQUINS (CAMBOTAS)	3.786.252	1,41%	9.380.289	2,75%	147,7
OUTRAS LIGAS DE FERROCROMO	8.737.581	3,26%	9.220.360	2,70%	5,5
ACETONA NÃO CONTENDO OUTRAS FUNÇÕES OXIGENADAS	7.298.944	2,72%	8.842.835	2,59%	21,2
OUTROS MOTORES DE EXPLOSÃO, P/ VEÍC. CAP. 87, SUP. 1000CM3	5.435	0,00%	8.832.434	2,59%	162410,3
PALÁDIO EM FORMAS BRUTAS OU EM PÓ	3.639.934	1,36%	8.746.375	2,56%	140,3
DEMAIS PRODUTOS NÃO-AGRONEGÓCIO	155.353.589	57,95%	180.445.832	52,83%	16,2
<b>TOTAL NÃO-AGRONEGÓCIO</b>	<b>255.165.311</b>	<b>95,18%</b>	<b>328.735.601</b>	<b>96,25%</b>	<b>28,8</b>
<b>TOTAL BRASIL</b>	<b>268.098.436</b>	<b>100,00%</b>	<b>341.537.861</b>	<b>100,00%</b>	<b>27,4</b>

Fonte: Secex/MDIC  
Elaboração: SRI/MAPA.

## PARTE III – O MERCADO DA ÁFRICA DO SUL PARA PRODUTOS DO AGRONEGÓCIO BRASILEIRO

As importações totais da África do Sul somaram, em 2004, US\$47,8 bilhões. Desse total, US\$3,1 bilhões (6,4%) correspondem a produtos do agronegócio (inclui pescados e produtos florestais).

O exame mais detalhado das importações da África do Sul permite apresentar uma lista de produtos com

perspectivas positivas de expansão das exportações brasileiras nesse mercado (ver Tabela III).

Em 23 produtos, entre os selecionados, o Brasil participa do mercado da África do Sul com exportações inferiores à sua participação no mercado global, indicando, assim, um maior potencial a ser explorado.

### TABELA III – IMPORTAÇÕES DA ÁFRICA DO SUL E PARTICIPAÇÃO BRASILEIRA (2000-2004)

SH 6	PRODUTO	Importações da África do Sul					Importações Mundiais		Exportações Brasileiras		Part. Brasileira 2004	
		Do Mundo			Do Brasil		Valor US\$ mil	Var. % Anual	Valor US\$ mil	Var. % Anual	Mercado África do Sul	Mercado Mundial
		US\$ mil	Var. % Anual	Part.	US\$ mil	Var. % Anual						
		2004	00-04	2004	2004	00-04	2004	00-04	2004	00-04		
	Total do Agronegócio	3.079.970	-	0,37%	283.467	-	843.435.187	-	32.828.880	-	9,20%	3,89%
	Produtos abaixo selecionados	2.013.787	-	-	248.020	-	212.526.208	-	16.321.966	-	12,32%	7,68%
100630	Arroz semibranqueado ou branqueado, mesmo polido ou brunido (glaceado)	203.716	13	4,66%	30	-	4.369.076	4	2.214	-17	0,01%	0,05%
100190	Trigo (exceto trigo duro) e mistura de trigo com centeio	194.932	36	1,19%	-	-	16.315.472	8	207.767	490	0,00%	1,27%
230400	Tortas e outros resíduos sólidos da extração do óleo de soja	166.225	20	1,33%	-	-	12.531.418	14	3.270.889	17	0,00%	26,10%
151190	Outros óleos de dendê, mesmo refinados, mas não quimicamente modificados	123.158	30	1,68%	-	-	7.346.317	24	933	4	0,00%	0,01%
520100	Algodão, não cardado nem penteado	117.418	36	1,09%	807	-	10.740.109	8	406.070	70	0,69%	3,78%
220830	Uísques	114.047	20	1,93%	-	-	5.896.126	6	2.177	-11	0,00%	0,04%
240120	Fumo não manufaturado, total ou parcialmente destalado	102.266	48	1,82%	37.872	100	5.613.335	4	1.284.252	14	37,03%	22,88%
020714	Pedaços e miudezas comestíveis de galos e galinhas da espécie doméstica, congelados	77.377	30	1,51%	62.817	92	5.131.382	7	1.692.074	35	81,18%	32,98%
210690	Outras preparações alimentícias	70.867	10	0,50%	140	36	14.239.945	15	147.564	-19	0,20%	1,04%
100590	Milho, exceto para semeadura	69.354	53	0,54%	524	-	12.779.702	10	581.869	355	0,76%	4,55%
150790	Óleo de soja e respectivas frações, mesmo refinados, mas não quimicamente modificados	68.116	402	6,48%	41.761	-	1.050.377	11	226.338	41	61,31%	21,55%
170490	Outros produtos de confeitaria, sem cacau	44.077	47	0,89%	19.303	59	4.925.662	11	132.868	17	43,79%	2,70%
151211	Óleo de girassol ou de cártamo e respectivas frações, em bruto	43.287	-5	2,92%	1.336	-	1.481.367	11	4.646	291	3,09%	0,31%
410422	Couros e peles de bovinos, pré-curtidos de outro modo	40.853	44	1,95%	6.217	52	2.091.767	-15	424.034	9	15,22%	20,27%

SH 6	PRODUTO	Importações da África do Sul					Importações Mundiais		Exportações Brasileiras		Part. Brasileira 2004	
		Do Mundo			Do Brasil		Valor US\$ mil	Var. % Anual	Valor US\$ mil	Var. % Anual	Mercado África do Sul	Mercado Mundial
		US\$ mil	Var. % Anual	Part.	US\$ mil	Var. % Anual						
		2004	00-04	2004	2004	00-04	2004	00-04	2004	00-04		
410431	Outros couros e peles, de bovinos e eqüídeos, plena flor e plena flor dividida	34.745	68	0,41%	9.329	99	8.552.718	27	627.144	22	26,85%	7,33%
150710	Óleo de soja, em bruto, mesmo degomado	32.495	43	0,68%	5.672	120	4.756.220	34	1.155.756	44	17,45%	24,30%
020329	Outras carnes de suíno, congeladas	28.787	19	0,40%	14.847	106	250.370	13	565.203	39	51,58%	7,80%
230990	Outras preparações para alimentação de animais	27.792	13	0,51%	596	-8	5.402.203	6	32.153	26	2,14%	0,60%
440799	Outras madeiras, serradas, cortadas em folhas ou desenroladas, de espessura > 6mm	27.635	3	0,75%	404	-16	3.684.463	2	331.683	15	1,46%	9,00%
440725	Madeira de dark ou light red meranti e meranti bakau, serrada, cortada em folhas ou desenrolada, de espessura > 6mm	27.433	21	5,59%	-	-	490.576	3	-	-	0,00%	0,00%
050400	Tripas, bexigas e estômagos de animais, exceto peixes, inteiros ou em pedaços, frescos, refrigerados, congelados, salgados, secos ou defumados	27.424	11	1,20%	516	27	2.286.336	11	112.812	25	1,88%	4,93%
110710	Malte não torrado	27.113	10	1,39%	-	-	1.950.690	10	2.104	381	0,00%	0,11%
441600	Barris, cubas, balsas, dornas e outras obras de tanueiro, de madeira	25.647	23	5,92%	-	-	433.166	4	87	55	0,00%	0,02%
090111	Café não torrado, não descafeinado	21.022	3	0,30%	1.382	-2	6.965.100	-4	1.749.879	3	6,57%	25,12%
020230	Carnes de bovino, desossadas, congeladas	19.648	27	0,30%	10.195	305	6.590.276	9	1.369.379	38	51,89%	20,78%
020727	Carnes de peruas e de perus, da espécie doméstica, em pedaços e miudezas comestíveis, congeladas	19.079	24	3,26%	11.576	48	585.941	2	203.609	28	60,67%	34,75%
440890	Folhas para folheados e para compensados, de outras madeiras, de espessura =< 6mm	19.030	18	0,85%	783	-11	2.227.492	6	40.836	18	4,11%	1,83%
090240	Chá preto (fermentado ou parcialmente fermentado) apresentado em qualquer outra forma	18.913	3	1,14%	-	-	1.658.059	0	3.491	-6	0,00%	0,21%
160414	Preparações e conservas de atuns, bonitos-lustrados e bonitos-cachorros, inteiros ou em pedaços, exceto peixes picados	18.501	12	0,63%	-	-	2.919.792	13	6.920	-9	0,00%	0,24%
151219	Óleos de girassol ou de cártamo e respectivas frações, mesmo refinados, mas não quimicamente modificados	17.942	97	2,08%	910	-	863.133	13	411	68	5,07%	0,05%
071333	Feijão comum, seco, em grão, mesmo pelado ou partido	16.882	33	2,60%	51	28	648.690	3	1.041	-10	0,30%	0,16%
220210	Águas, incluídas as águas minerais e as águas gaseificadas, adicionadas de açúcar ou aromatizadas	16.652	4	0,47%	-	-	3.515.545	17	8.715	-20	0,00%	0,25%
410121	Pele em bruto, de bovino, inteira, fresca ou salgada-úmida	16.538	13	0,53%	108	-55	3.114.307	-4	96	-38	0,65%	0,00%
440729	Outras madeiras tropicais, serradas, cortadas em folhas ou desenroladas, de espessura > 6mm	16.396	5	0,83%	889	12	1.977.113	7	206.409	25	5,42%	10,44%
220840	Cachaça e caninha (rum e tafiá)	16.135	25	2,20%	13	-	732.602	7	11.072	7	0,08%	1,51%
230910	Alimentos para cães e gatos, acondicionados para venda a retalho	15.518	9	0,29%	-	-	5.380.105	12	17.346	8	0,00%	0,32%
020712	Carnes de galos e galinhas da espécie doméstica não cortadas em pedaços, congeladas	14.923	59	1,36%	12.125	77	1.096.037	8	801.740	20	81,25%	73,15%
410439	Outros couros e peles, de bovinos e de eqüídeos, apergaminhados ou preparados após curtimenta	14.900	-10	0,46%	7.461	6	3.262.728	10	176.917	39	50,07%	5,42%
440710	Madeira de coníferas, serrada, cortada em folhas ou desenrolada, de espessura > 6mm	13.618	24	0,06%	217	66	22.097.769	6	294.479	8	1,59%	1,33%

Fonte: WTO/Unctad. Trade Map. Elaboração: SRI/MAPA

Nota: Incluí os seguintes capítulos do sistema harmonizado: 1 ao 24, 41, 44 e 50 ao 52.

## ALEMANHA

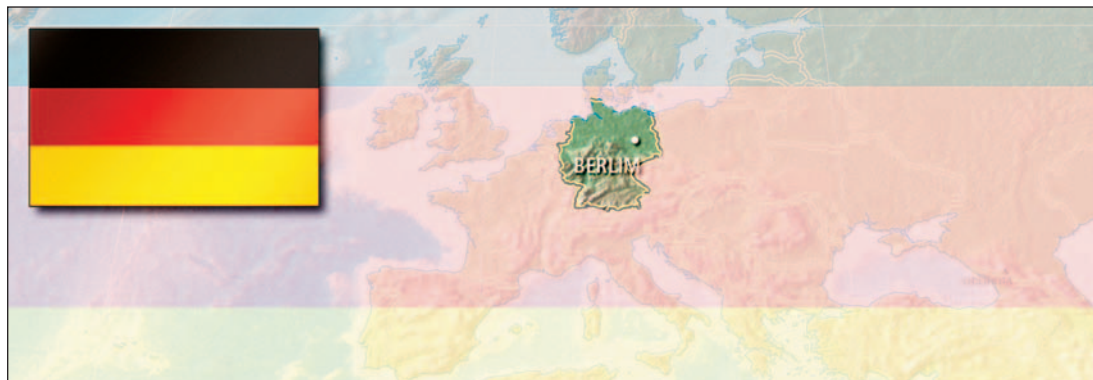

**CAPITAL:** Berlim  
**POPULAÇÃO:** 82.431.390 habitantes  
**PIB (2004):** US\$2,829 trilhões  
**PIB PER CAPITA (2004):** US\$34.227  
**PIB POR SETOR:**  
Agricultura: 1,0%

**Indústria:** 31,0%  
**Serviços:** 68,0%  
**TAXA DE CRESCIMENTO (2004):** 1,7%  
**PREVISÃO DE CRESCIMENTO:** 0,8% (2005)  
e 1,2% (2006)

### PARTE I – O COMÉRCIO BILATERAL BRASIL-ALEMANHA

A corrente de comércio entre Brasil e Alemanha atingiu, em 2005, US\$11,2 bilhões, com crescimento de 22,6% sobre o ano anterior, valor que representa o maior intercâmbio já registrado entre os países. O comércio Brasil-Alemanha é tradicionalmente

deficitário para o nosso país. o Brasil exportou em 2005 US\$5 bilhões e importou US\$6,1 bilhões, resultando em novo saldo negativo de US\$1,1 bilhão. Convém acrescentar que o déficit comercial já foi superior a US\$2 bilhões.

**Gráfico I – Balança Comercial Brasil – Alemanha**

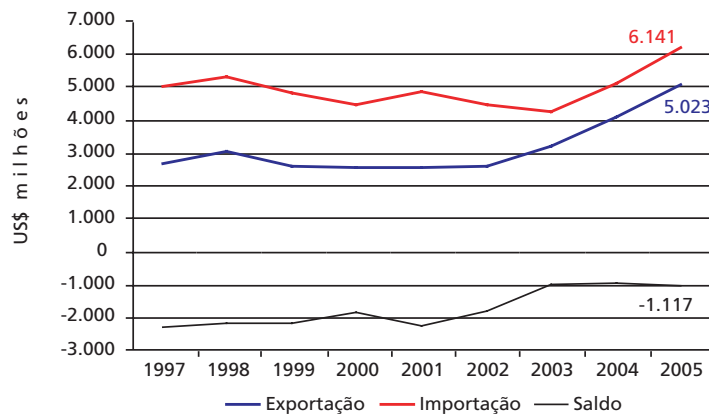

Fonte: Secex/MDIC  
Elaboração: SRI/MAPA.

## PARTE II – O INTERCÂMBIO COMERCIAL DO AGRONEGÓCIO

A Alemanha foi o 5º mercado das exportações do agronegócio brasileiro (e o segundo na Europa) em 2005, absorvendo US\$1,8 bilhão, o que representou cerca de 4% dos US\$43,6 bilhões exportados em 2005. Em relação às importações do agronegócio, a Alemanha exportou US\$125,8 milhões ao Brasil, ou 2,0% do total importado daquele país.

Após alguns anos de queda, as exportações brasileiras de produtos do agronegócio voltaram a crescer a partir do ano 2000. De 2000 a 2004 o aumento foi de 69,4%. Em 2005, as exportações do agronegócio tiveram queda de 4,74%. Mesmo assim foram responsáveis por 36,95% das exportações brasileiras para a Alemanha.

Gráfico II – Exportações Brasileiras do Agronegócio e dos Demais Produtos – 1997 a 2005

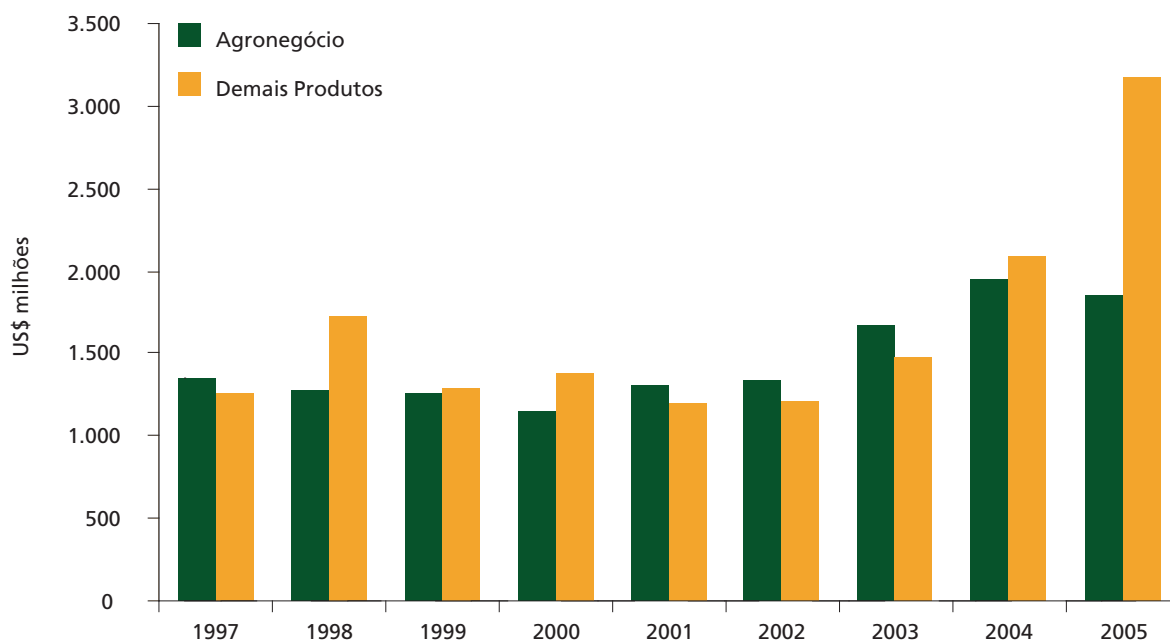

Fonte: Secex/MDIC  
Elaboração: SRI/MAPA.

A pauta de exportações do agronegócio brasileiro à Alemanha, em 2005, apresentou como principais produtos: **café em grãos (US\$513 milhões), soja em grãos (US\$224 milhões), farelo de soja (US\$214 milhões),**

**carne de frango "in natura" (US\$127,4 milhões), fumo não manufaturado (US\$174 milhões), carne bovina "in natura" (US\$79,7 milhões) e carne de peru industrializada (US\$56,3 milhões).**

**TABELA I – PRINCIPAIS PRODUTOS EXPORTADOS PARA A ALEMANHA**

PRODUTO	2004		2005		Var. %
	US\$	Part. %	US\$	Part. %	
CAFÉ EM GRÃOS	365.289.035	9,05%	513.060.750	10,21%	40,45
SOJA EM GRÃOS	498.238.872	12,35%	224.313.964	4,47%	-54,98
FARELO DE SOJA	245.958.698	6,09%	214.619.101	4,27%	-12,74
FUMO NÃO MANUFATURADO	147.614.837	3,66%	174.265.251	3,47%	18,05
CARNE DE FRANGO "IN NATURA "	126.029.917	3,12%	127.386.534	2,54%	1,08
CARNE BOVINA "IN NATURA "	84.391.330	2,09%	79.706.210	1,59%	-5,55
CARNE DE PERU "INDUSTRIALIZADA "	350.004	0,01%	56.295.493	1,12%	15.984,24
PRODUTOS DE MADEIRA	43.232.636	1,07%	40.700.342	0,81%	-5,86
MADEIRA COMPENSADA	56.333.296	1,40%	39.909.702	0,79%	-29,15
CARNE DE FRANGO "INDUSTRIALIZADA "	10.541.733	0,26%	35.782.574	0,71%	239,44
DEMAIS PRODUTOS DO AGRONEGÓCIO	371.153.166	9,20%	350.607.773	6,98%	-5,54
<b>TOTAL DO AGRONEGÓCIO</b>	<b>1.949.133.524</b>	<b>48,29%</b>	<b>1.856.647.694</b>	<b>36,96%</b>	<b>-4,74</b>
MINÉRIOS DE FERRO NÃO AGLOMERADOS E SEUS CONCENTRADOS	410.652.436	10,18%	522.418.533	10,40%	27,22
AUTOMÓVEIS C/ MOTOR EXPLOSÃO, 1000<CM3<=1500, ATÉ 6 PASSAG	18.843.039	0,47%	501.469.764	9,98%	2.561,30
MINÉRIOS DE FERRO AGLOMERADOS E SEUS CONCENTRADOS	149.919.973	3,71%	203.814.904	4,06%	35,95
BOMBAS INJETORAS DE COMBUSTÍVEL P/ MOTOR DIESEL/SEMI	72.531.083	1,80%	102.919.567	2,05%	41,90
AUTOMÓVEIS C/ MOTOR DIESEL, CM3<=1500, ATÉ 6 PASSAGEIROS	6.994.177	0,17%	94.218.583	1,88%	1.247,10
SULFETOS DE MINÉRIOS DE COBRE	23.161.673	0,57%	65.988.350	1,31%	184,90
INJETORES PARA MOTORES DIESEL OU SEMIDIESEL	67.560.603	1,67%	64.743.686	1,29%	-4,17
TERMINAIS PORTÁTEIS DE TELEFONIA CELULAR	18.075.516	0,45%	63.532.635	1,26%	251,48
OUTROS PRODS. SEMIMANUF. FERRO/AÇO, C<0.25%, SEC. TRANSV. RET	8.501.086	0,21%	57.945.035	1,15%	581,62
PROPENO (PROPILENO) NÃO SATURADO	36.621.838	0,91%	45.428.353	0,90%	24,05
DEMAIS PRODUTOS NÃO-AGRONEGÓCIO	1.273.899.752	31,56%	1.443.952.735	28,75%	13,35
<b>TOTAL NÃO-AGRONEGÓCIO</b>	<b>2.086.761.176</b>	<b>51,71%</b>	<b>3.166.432.145</b>	<b>63,04%</b>	<b>51,74</b>
<b>TOTAL BRASIL</b>	<b>4.035.894.700</b>	<b>100,00%</b>	<b>5.023.077.327</b>	<b>100,00%</b>	<b>24,46</b>

Fonte: Secex/MDIC  
Elaboração: SRI/MAPA.

A Alemanha fornece grande parte do papel utilizado na produção de jornal impresso para o Brasil. Esse comércio representa cerca de 50% das importações em produtos do agronegócio alemão. Os principais produtos do agronegócio

importados da Alemanha são os seguintes: **papel (US\$66 milhões), outros produtos de cevada (US\$9,5 milhões), produtos fitoterapêuticos (US\$3,7 milhões), demais álcoois (US\$2,9 milhões), celulose (US\$2,7 milhões).**



**TABELA II- PRINCIPAIS PRODUTOS IMPORTADOS DA ALEMANHA**

PRODUTO	2004		2005		Var. %
	US\$	Part. %	US\$	Part. %	
PAPEL	65.535.476	1,29%	66.070.829	1,08%	0,82
OUTROS PRODUTOS DE CEVADA	14.132.732	0,28%	9.530.358	0,16%	-32,57
PRODUTOS FITOTERAPÊUTICOS	3.636.695	0,07%	3.771.507	0,06%	3,71
DEMAIS ALCOÓIS	1.666.778	0,03%	2.948.486	0,05%	76,90
CELULOSE	1.793.422	0,04%	2.699.092	0,04%	50,50
ALIMENTOS PARA ANIMAIS	917.420	0,02%	2.481.896	0,04%	170,53
PRODUTOS DE MADEIRA	1.308.999	0,03%	2.286.078	0,04%	74,64
DEMAIS AÇÚCARES	1.829.901	0,04%	1.729.392	0,03%	-5,49
BATATA E SUAS PREPARAÇÕES	1.137.184	0,02%	1.601.292	0,03%	40,81
DEMAIS PRODUTOS DO AGRONEGÓCIO	40.558.195	0,80%	32.766.523	0,53%	-19,21
<b>TOTAL DO AGRONEGÓCIO</b>	<b>132.516.802</b>	<b>2,61%</b>	<b>125.885.453</b>	<b>2,05%</b>	<b>-5,00</b>
OUTRAS PARTES E ACESS. P/ TRATORES E VEÍCULOS AUTOMÓVEIS	172.717.368	3,40%	254.096.508	4,14%	47,12
OUTROS CLORETOS DE POTÁSSIO	162.296.789	3,20%	179.946.504	2,93%	10,87
AUTOMÓVEIS C/ MOTOR EXPLOSÃO, 1500<CM3<=3000, ATÉ 6 PASSAG.	60.000.701	1,18%	107.601.684	1,75%	79,33
OUTRAS MÁQUINAS E APARELHOS MECÂNICOS C/ FUNÇÃO PRÓPRIA	58.955.863	1,16%	76.021.954	1,24%	28,95
OUTRAS PARTES E ACESS. DE CARROÇARIAS P/ VEÍC. AUTOMÓVEIS	62.583.997	1,23%	60.557.245	0,99%	-3,24
OUTS. COMPOSTOS HETEROCICL. C/ 1 CICLO PIRAZOL, N/ CONDENS.	41.783.100	0,82%	58.893.860	0,96%	40,95
PARTES DE BOMBAS P/ LÍQUIDOS	50.296.193	0,99%	54.445.043	0,89%	8,25
OUTRAS MÁQUINAS E APARELHOS DE IMPRESSÃO POR OFSETE	27.255.178	0,54%	52.472.031	0,85%	92,52
BLOCOS DE CILINDROS, CABEÇOTES, ETC. P/ MOTORES DIESEL/SEMI	37.952.077	0,75%	51.361.929	0,84%	35,33
OUTROS CONTROLADORES ELETRÔN. AUTOMÁT. P/ VEÍC. AUTOMÓVEIS	35.962.485	0,71%	46.988.538	0,77%	30,66
DEMAIS PRODUTOS NÃO-AGRONEGÓCIO	4.230.552.956	83,40%	5.072.369.588	82,60%	19,90
<b>TOTAL NÃO-AGRONEGÓCIO</b>	<b>4.940.356.707</b>	<b>97,39%</b>	<b>6.014.754.884</b>	<b>97,95%</b>	<b>21,75</b>
<b>TOTAL BRASIL</b>	<b>5.072.873.509</b>	<b>100,00%</b>	<b>6.140.640.337</b>	<b>100,00%</b>	<b>21,05</b>

Fonte: Secex/MDIC  
Elaboração: SRI/MAPA.

## PARTE III – O MERCADO ALEMÃO PARA PRODUTOS DO AGRONEGÓCIO BRASILEIRO

As importações totais da Alemanha somaram, em 2004, US\$718,1 bilhões. Desse total, cerca de US\$60,5 bilhões (8,4%) correspondem a produtos do agronegócio (inclui pescados e produtos florestais).

O exame mais detalhado das importações alemãs permite apresentar uma lista de produtos com

perspectivas positivas de expansão das exportações brasileiras nesse mercado (ver Tabela III). Em 38 produtos, dentre os 50 selecionados, o Brasil participa do mercado alemão com exportações inferiores à sua participação no mercado global, indicando, assim, um maior potencial a ser explorado.

### TABELA III – IMPORTAÇÕES DA ALEMANHA E PARTICIPAÇÃO BRASILEIRA (2000-2004)

SH 6	PRODUTO	Importações da Alemanha					Importações Mundiais		Exportações Brasileiras		Part. Brasileira 2004	
		Do Mundo			Do Brasil		Valor US\$ mil	Var. % Anual	Valor US\$ mil	Var. % Anual	Mercado Alemanha	Mercado Mundial
		US\$ mil	Var. % Anual	Part.	US\$ mil	Var. % Anual						
		2004	00-04	2004	2004	00-04	2004	00-04	2004	00-04		
	Total do Agronegócio	60.445.597	-	7,17%	2.424.227	-	843.435.187	-	32.828.880	-	4,01%	3,89%
	Produtos abaixo selecionados	29.432.538	-	-	1.569.691	-	278.736.652	-	15.832.626	-	5,33%	5,68%
040690	Outros queijos	2.123.832	15	20,29%	-	-	10.469.750	12	3.798	131	0,00%	0,04%
220421	Outros vinhos; mostos de uvas, cuja fermentação tenha sido impedida por adição de álcool, em recipientes com capacidade =< 2 litros	1.545.832	8	10,41%	18	-51	14.855.946	12	1.135	-9	0,00%	0,01%
210690	Outras preparações alimentícias	1.227.611	15	8,62%	452	21	14.239.945	15	147.564	-19	0,04%	1,04%
090111	Café não torrado, não descafeinado	1.219.593	-3	17,51%	347.161	4	6.965.100	-4	1.749.879	3	28,47%	25,12%
120100	Soja, mesmo triturada	1.126.904	10	5,87%	483.325	12	19.192.751	17	5.394.907	25	42,89%	28,11%
060290	Outras plantas vivas, mudas de plantas e micélios de cogumelos	957.706	18	21,58%	17	-9	4.437.088	15	11.618	16	0,00%	0,26%
060310	Flores e seus botões, frescos, cortados para buquês ou para ornamentação	950.189	7	17,69%	41	-3	5.371.364	9	4.877	101	0,00%	0,09%
080300	Bananas frescas ou secas	890.111	10	11,34%	970	24	7.851.489	8	26.983	24	0,11%	0,34%
030420	Filés de peixes, congelados	826.923	9	11,62%	370	235	7.115.365	9	6.281	25	0,04%	0,09%
070200	Tomates, frescos ou refrigerados	794.230	7	17,97%	35	23	4.418.595	11	102	-61	0,00%	0,00%
440710	Madeira de coníferas, serrada, cortada em folhas ou desenrolada, de espessura > 6mm	776.823	1	3,52%	31	16	22.097.769	6	294.479	8	0,00%	1,33%
020319	Outras carnes de suíno, frescas ou refrigeradas	767.474	19	16,63%	-	-	4.614.711	13	1.197	-16	0,00%	0,03%
230400	Tortas e outros resíduos sólidos da extração do óleo de soja	718.693	17	5,74%	377.252	29	12.531.418	14	3.270.889	17	52,49%	26,10%
190590	Outros produtos de padaria, pastelaria ou da indústria de biscoitos, mesmo com adição de cacau	704.492	18	9,06%	-	-	7.778.661	16	8.640	53	0,00%	0,11%
240120	Fumo não manufaturado, total ou parcialmente destalado	695.951	5	12,40%	148.945	13	5.613.335	4	1.284.252	14	21,40%	22,88%
230910	Alimentos para cães e gatos, acondicionados para venda a retalho	615.936	12	11,45%	31	-	5.380.105	12	17.346	8	0,01%	0,32%

SH 6	PRODUTO	Importações da Alemanha					Importações Mundiais		Exportações Brasileiras		Part. Brasileira 2004	
		Do Mundo			Do Brasil		Valor US\$ mil	Var. % Anual	Valor US\$ mil	Var. % Anual	Mercado Alemanha	Mercado Mundial
		US\$ mil	Var. % Anual	Part.	US\$ mil	Var. % Anual						
		2004	00-04	2004	2004	00-04	2004	00-04	2004	00-04		
080810	Maçãs frescas	592.218	18	13,94%	33.150	36	4.248.440	15	72.550	28	5,60%	1,71%
070960	Pimentões e pimentas dos gêneros capsicum ou pimenta, frescos ou refrigerados	558.874	12	19,88%	36	22	2.811.377	13	90	-44	0,01%	0,00%
240220	Cigarros contendo fumo	541.245	8	3,68%	-	-	14.721.910	4	15.966	44	0,00%	0,11%
442190	Outras obras de madeira	510.288	5	11,91%	3.400	-19	4.284.106	11	100.864	31	0,67%	2,35%
020130	Carnes de bovino, desossadas, frescas ou refrigeradas	489.544	14	6,70%	73.620	30	7.305.503	8	592.086	36	15,04%	8,10%
020311	Carcaças e meias-carcaças de suíno, frescas ou refrigeradas	487.280	6	32,59%	-	-	1.495.148	7	1.131	-55	0,00%	0,08%
180690	Outros chocolates e preparações alimentícias contendo cacau	482.791	15	9,55%	-	-	5.055.412	14	74.632	8	0,00%	1,48%
080610	Uvas frescas	465.604	10	11,63%	41.797	77	4.004.154	9	52.755	43	8,98%	1,32%
120500	Sementes de nabo silvestre ou de colza, mesmo triturados	458.885	17	16,17%	-	-	2.838.356	4	240	-	0,00%	0,01%
410431	Outros couros e peles, de bovinos e eqüídeos, plena flor e plena flor dividida	431.734	6	5,05%	17.129	7	8.552.718	27	627.144	22	3,97%	7,33%
230990	Outras preparações para alimentação de animais	427.180	2	7,91%	100	166	5.402.203	6	32.153	26	0,02%	0,60%
040120	Leite e creme de leite, não concentrados, não adoçados, com um teor, em peso, de matérias gordas superior a 1% e =< 6%	424.970	29	17,25%	-	-	2.463.527	9	25	-	0,00%	0,00%
190530	Bolachas e biscoitos, adicionados de edulcorantes, "waffles"	420.530	15	8,38%	60	-	5.020.132	14	45.638	7	0,01%	0,91%
200819	Outras frutas de casca rija e outras sementes, preparadas ou conservadas	413.285	40	29,20%	-	-	1.415.151	18	4.891	8	0,00%	0,35%
170490	Outros produtos de confeitaria, sem cacau	408.828	16	8,30%	123	0	4.925.662	11	132.868	17	0,03%	2,70%
050400	Trípas, bexigas e estômagos de animais, exceto peixes, inteiros ou em pedaços, frescos, refrigerados, congelados, salgados, secos ou defumados	405.567	7	17,74%	22.533	21	2.286.336	11	112.812	25	5,56%	4,93%
220429	Outros vinhos; mostos de uvas, cuja fermentação tenha sido impedida por adição de álcool, em recipientes com capacidade > 2 litros	383.898	17	20,24%	-	-	1.896.846	13	455	-39	0,00%	0,02%
080510	Laranjas frescas ou secas	381.102	13	12,14%	1.011	12	3.140.399	13	21.492	0	0,27%	0,68%
180100	Cacau inteiro ou partido, em bruto ou torrado	380.454	16	9,09%	1.947	35	4.183.969	20	1.875	-3	0,51%	0,04%
040510	Manteiga	366.186	7	11,63%	-	-	3.149.342	12	134	-30	0,00%	0,00%
070700	Pepinos e pepininhos "cornichons", frescos ou refrigerados	365.092	6	28,85%	15	-36	1.265.295	11	-	-	0,00%	0,00%
220410	Vinhos espumantes e espumosos	364.751	4	11,64%	-	-	3.134.588	12	237	-2	0,00%	0,01%
170199	Outros açúcares de cana, de beterraba e sacarose quimicamente pura, no estado sólido	349.454	23	6,24%	402	31	5.600.201	8	1.129.245	20	0,12%	20,16%
200970	Sucos de maçãs, não fermentados	343.385	11	23,52%	17	-	1.459.764	7	20.596	3	0,00%	1,41%
020312	Pernas, pês e pedaços de suíno, não desossadas, frescos ou refrigerados	334.986	8	11,60%	-	-	2.888.104	10	65	66	0,00%	0,00%
040700	Ovos de aves, com casca, frescos, conservados ou cozidos	331.916	10	25,09%	203	-	1.323.073	9	9.015	-7	0,06%	0,68%
441019	Outros painéis de partículas de madeira	326.547	9	6,57%	-	-	4.966.548	23	6.021	-20	0,00%	0,12%
010392	Outros suínos vivos de peso igual ou superior a 50kg	311.687	17	20,29%	-	-	1.536.406	10	-	-	0,00%	0,00%
080212	Amêndoas frescas ou secas, sem casca	311.437	16	18,54%	-	-	1.679.485	21	52	-	0,00%	0,00%
080520	Tangerinas, mandarinas, satsumas; clementinas "wilkins" e outros cítricos híbridos e semelhantes, frescos ou secos	300.038	7	13,66%	102	-16	2.196.357	12	8.191	10	0,03%	0,37%
180400	Manteiga, gordura e óleo de cacau	283.907	13	13,30%	-	-	2.133.869	18	104.716	18	0,00%	4,91%
180632	Chocolate e outras preparações alimentícias com cacau, não recheadas, em tabletes, barras e paus	282.412	24	13,73%	-	-	2.057.349	16	33.309	60	0,00%	1,62%
441214	Madeira compensada, com folhas de espessura =< 6mm, com pelo menos uma face de madeira não conífera	278.120	12	10,26%	14.529	24	2.709.609	5	272.590	26	5,22%	10,06%
441890	Outras obras de marcenaria ou carpintaria, para construções	276.043	0	7,56%	869	-16	3.651.921	13	134.841	30	0,31%	3,69%

Fonte: WTO/Unctad. Trade Map. Elaboração: SRI/MAPA

Nota: Incluí os seguintes capítulos do sistema harmonizado: 1 ao 24, 41, 44 e 50 ao 52.

## ARÁBIA SAUDITA



**CAPITAL:** Riad  
**POPULAÇÃO:** 26.417.599 habitantes  
**PIB (2005):** US\$250,6 bilhões  
**PIB PER CAPITA (2005):** US\$10.462  
**PIB POR SETOR:**  
Agricultura: 4,2%

**Indústria:** 67,2%  
**Serviços:** 28,6%  
**TAXA DE CRESCIMENTO (2004):** 5,0%  
**PREVISÃO DE CRESCIMENTO:** 6,0% (2005)  
e 4,7% (2006)

### PARTE I – O COMÉRCIO BILATERAL BRASIL-ARÁBIA SAUDITA

A corrente de comércio entre Brasil e Arábia Saudita atingiu, em 2005, seu maior valor, US\$2,5 bilhões (crescimento de 23,6% sobre o ano anterior). Tradicionalmente deficitário em seu comércio com a

Arábia Saudita, o Brasil exportou em 2005 US\$1,2 bilhão (+45,7%) e importou US\$1,3 bilhão (+8,7%), gerando novo saldo negativo para o País de US\$136,2 milhões.

Gráfico I – Balança Comercial Brasil-Arábia Saudita

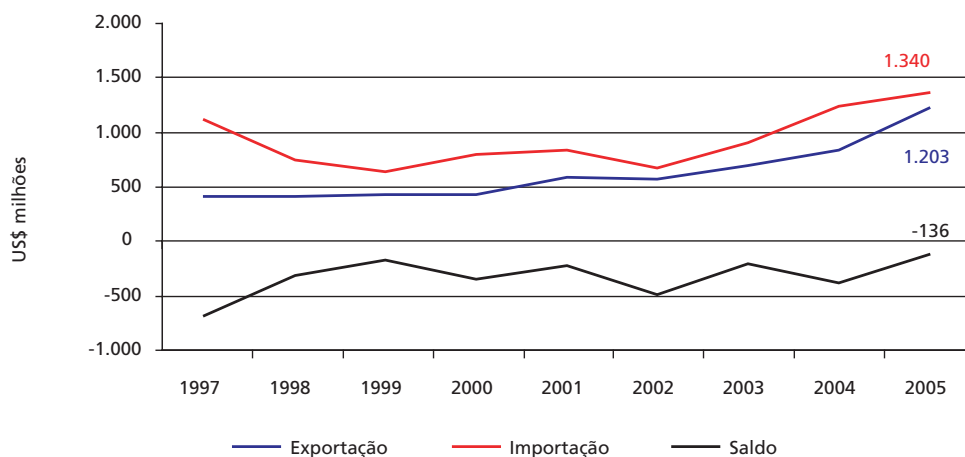

Fonte: Secex/MDIC  
Elaboração: SRI/MAPA.

## PARTE II – O INTERCÂMBIO COMERCIAL DO AGRONEGÓCIO

A Arábia Saudita foi o 13º mercado das exportações do agronegócio brasileiro em 2005, absorvendo US\$805,3 milhões (+35,36%), o que representou 1,84% dos US\$43,6 bilhões exportados no ano. Em relação às importações do agronegócio, a Arábia Saudita exportou US\$672,7 mil ao Brasil (+10,15%).

As exportações brasileiras de produtos do agronegócio vêm crescendo de forma sistemática desde 1997. No período de 2000 a 2005 o aumento foi de cerca de 200%. Em 2005, as exportações do agronegócio foram responsáveis por 59,6% das exportações brasileiras para a Arábia Saudita.

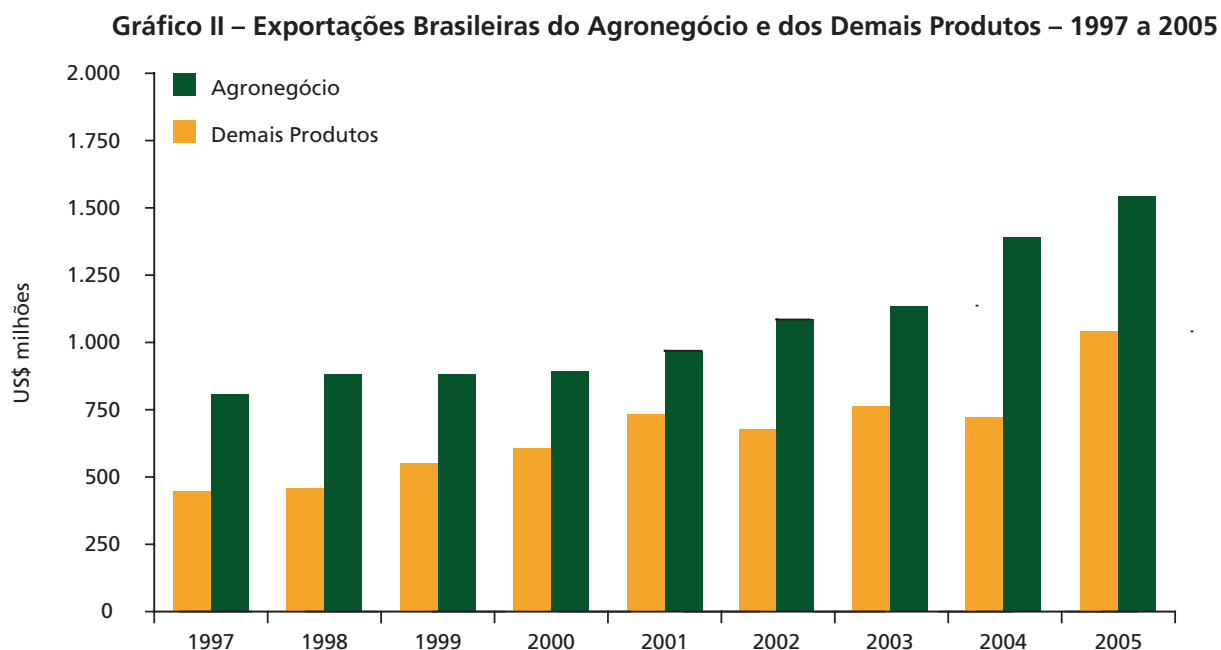

Fonte: Secex/MDIC  
Elaboração: SRI/MAPA.

A pauta de exportações do agronegócio brasileiro à Arábia Saudita, em 2005, apresentou, como principais produtos: **carne de frango in natura (US\$441 milhões), açúcar refinado**

**(US\$106,7 milhões), farelo de soja (US\$70 milhões), açúcar em bruto (US\$69,2 milhões), carne bovina in natura (US\$57,7 milhões) e papel (US\$ 21 milhões).**

**TABELA I – PRINCIPAIS PRODUTOS EXPORTADOS PARA A ARÁBIA SAUDITA**

PRODUTO	2004		2005		Var. %
	US\$	Part. %	US\$	Part. %	
CARNE DE FRANGO "IN NATURA "	318.572.484	38,58%	440.934.321	36,64%	38,41
AÇÚCAR REFINADO	21.150.455	2,56%	106.739.849	8,87%	404,67
FARELO DE SOJA	78.187.692	9,47%	69.958.152	5,81%	-10,53
AÇÚCAR EM BRUTO	70.593.736	8,55%	69.170.404	5,75%	-2,02
CARNE BOVINA "IN NATURA "	72.867.080	8,82%	57.685.762	4,79%	-20,83
PAPEL	9.162.475	1,11%	21.016.090	1,75%	129,37
CALÇADOS DE COURO	4.997.745	0,61%	6.007.851	0,50%	20,21
SUCO DE LARANJA	285.554	0,03%	4.364.754	0,36%	1428,52
CARNE BOVINA "INDUSTRIALIZADA "	2.717.370	0,33%	4.302.373	0,36%	58,33
MADEIRA COMPENSADA	1.064.035	0,13%	3.548.404	0,29%	233,49
CAFÉ EM GRÃOS	1.754.117	0,21%	3.374.849	0,28%	92,40
PRODUTOS DE MADEIRA	4.906.156	0,59%	2.452.717	0,20%	-50,01
CARNE DE FRANGO "INDUSTRIALIZADA "	1.691.427	0,20%	2.099.573	0,17%	24,13
CARNE DE PERU "IN NATURA "	1.608.273	0,19%	1.811.362	0,15%	12,63
SEMENTES	933.747	0,11%	1.670.306	0,14%	78,88
DEMAIS PRODUTOS DO AGRONEGÓCIO	17.941.596	2,17%	10.164.348	0,84%	-43,35
<b>TOTAL DO AGRONEGÓCIO</b>	<b>608.433.942</b>	<b>73,68%</b>	<b>805.301.115</b>	<b>66,92%</b>	<b>32,36</b>
MINÉRIOS DE FERRO AGLOMERADOS E SEUS CONCENTRADOS	62.240.003	0,64%	168.653.294	4,61%	170,97
OUTROS AVIÕES/VEÍCULOS AÉREOS, PESO>15000KG, VAZIOS	0	2,99%	52.414.470	3,12%	-
MINÉRIOS DE FERRO NÃO AGLOMERADOS E SEUS CONCENTRADOS	31.850.347	4,10%	16.446.602	2,93%	-48,36
OUTRAS CHAPAS E TIRAS, DE LIGAS ALUMÍNIO, ESP>0.2MM	12.934.347	3,17%	15.596.362	2,90%	20,58
"OUTROS", "BULLDOZERS" E "ANGLEDZERS", "DE LAGARTAS"	6.063.030	0,32%	14.666.767	2,84%	141,90
TRATORES RODOVIÁRIOS P/ SEMI-REBOQUES	8.149.647	0,41%	11.644.199	2,57%	42,88
CHASSIS C/ MOTOR DIESEL E CABINA, CARGA>20T	2.696.688	2,27%	9.513.485	2,50%	252,78
CHASSIS C/ MOTOR P/ VEÍC. AUTOMÓVEIS TRANSP. PESSOAS >= 10	5.988.500	0,79%	8.882.850	2,19%	48,33
FERRO FUNDIDO BRUTO NÃO LIGADO, C/ PESO<=0.5% DE FÓSFORO	6.313.990	2,31%	8.512.770	2,12%	34,82
CARTUCHOS P/ ESPINGARDAS/CARABINAS DE CANO LISO	2.032.398	1,35%	8.374.810	1,99%	312,07
CARROÇARIAS P/ VEÍC. AUTOMÓV. TRANSP >= 10PESSOAS OU P/ CARGA	5.185.400	0,91%	8.269.986	1,51%	59,49
OUTS. GRUPOS ELETROG. P/ MOTOR DIESEL, P>375KVA, CORR. ALTERN	0	0,00%	5.250.000	1,03%	-
OUTROS TRATORES	0	0,31%	3.995.012	0,99%	-
CHASSIS C/ MOTOR DIESEL E CABINA, 5T<CARGA<=20T	719.914	1,07%	3.798.136	0,97%	427,58
OUTROS NIVELADORES	1.800.240	1,19%	3.545.270	0,97%	96,93
DEMAIS PRODUTOS NÃO-AGRONEGÓCIO	71.413.416	8,65%	58.473.414	4,86%	-18,12
<b>TOTAL NÃO-AGRONEGÓCIO</b>	<b>217.387.920</b>	<b>26,32%</b>	<b>398.037.427</b>	<b>33,08%</b>	<b>83,10</b>
<b>TOTAL BRASIL</b>	<b>825.821.862</b>	<b>100,00%</b>	<b>1.203.338.542</b>	<b>100,00%</b>	<b>45,71</b>

Fonte: Secex/MDIC  
Elaboração: SRI/MAPA.

No tocante às importações, a maioria foi de **produtos de couro (US\$656,5 mil)**. A tabela a seguir apresenta os principais produtos importados em 2005.

**TABELA II – PRINCIPAIS PRODUTOS IMPORTADOS DA ARÁBIA SAUDITA**

PRODUTO	2004		2005		Var. %
	US\$	Part. %	US\$	Part. %	
DEMAIS COUROS	605.766	0,05%	656.542	0,05%	8,38
COURO WET-BLUE/RASPA	0	0,00%	9.090	0,00%	–
PRODUTOS DE MADEIRA	0	0,00%	3.963	0,00%	–
ROUPA DE ALGODÃO	0	0,00%	1.283	0,00%	–
PEIXES ORNAMENTAIS	4.962	0,00%	884	0,00%	-82,18
FUMO, TABACO E OUTROS	0	0,00%	666	0,00%	–
DEMAIS FRUTAS	0	0,00%	315	0,00%	–
DEMAIS PRODUTOS DO AGRONEGÓCIO	0	0,00%	0	0,00%	–
<b>TOTAL DO AGRONEGÓCIO</b>	<b>610.728</b>	<b>0,05%</b>	<b>672.743</b>	<b>0,05%</b>	<b>10,15</b>
ÓLEOS BRUTOS DE PETRÓLEO	872.471.989	70,83%	1.240.843.459	92,63%	42,22
GASÓLEO (ÓLEO DIESEL)	302.757.688	24,58%	41.358.915	3,09%	-86,34
QUEROSENES DE AVIAÇÃO	44.413	0,00%	14.362.953	1,07%	32239,52
ENXOFRE A GRANEL, EXC. SUBLIMADO, PRECIPITADO OU COLOIDAL	12.293.436	1,00%	12.508.485	0,93%	1,75
PROPANO BRUTO, LIQUEFEITO	0	0,00%	11.564.217	0,86%	–
RESINAS EPÓXIDAS SEM CARGA, EM LÍQUIDOS E PASTAS	8.285.184	0,67%	6.226.114	0,46%	-24,85
HIDRÓXIDO DE SÓDIO EM SOL. AQUOSA (LIXIV. SODA CÁUSTICA)	1.897.733	0,15%	4.635.250	0,35%	144,25
NAFTAS PARA PETROQUÍMICA	33.215.844	2,70%	3.898.523	0,29%	-88,26
DESPERDÍCIOS E RESÍDUOS, DE ALUMÍNIO	60.561	0,00%	2.614.726	0,20%	4217,51
POLIETILENO LINEAR, DENSIDADE<0.94, EM FORMA PRIMÁRIA	45.335	0,00%	564.982	0,04%	1146,24
DEMAIS PRODUTOS NÃO-AGRONEGÓCIO	176.307	0,01%	253.314	0,02%	43,68
<b>TOTAL NÃO-AGRONEGÓCIO</b>	<b>1.231.248.490</b>	<b>99,95%</b>	<b>1.338.830.938</b>	<b>99,95%</b>	<b>8,74</b>
<b>TOTAL BRASIL</b>	<b>1.231.859.218</b>	<b>100,00%</b>	<b>1.339.503.681</b>	<b>100,00%</b>	<b>8,74</b>

Fonte: Secex/MDIC  
Elaboração: SRI/MAPA.

## PARTE III – O MERCADO SAUDITA PARA PRODUTOS DO AGRONEGÓCIO BRASILEIRO

As importações totais da Arábia Saudita somaram, em 2004, US\$37,5 bilhões. Desse total, cerca de US\$5,2 bilhões (13,9%) correspondem a produtos do agronegócio (inclui pescados e produtos florestais).

O exame mais detalhado das importações sauditas permite apresentar uma lista de produtos com

perspectivas positivas de expansão das exportações brasileiras nesse mercado (ver Tabela III). Em 31 produtos, dentre os 50 selecionados, o Brasil participa do mercado saudita com exportações inferiores à sua participação no mercado global, indicando, assim, um maior potencial a ser explorado.

### TABELA III – IMPORTAÇÕES DA ARÁBIA SAUDITA E PARTICIPAÇÃO BRASILEIRA (2000-2004)

SH 6	PRODUTO	Importações da Arábia Saudita					Importações Mundiais		Exportações Brasileiras		Part. Brasileira 2004	
		Do Mundo			Do Brasil		Valor US\$ mil	Var. % Anual	Valor US\$ mil	Var. % Anual	Mercado Arábia Saudita	Mercado Mundial
		US\$ mil	Var. % Anual	Part.	US\$ mil	Var. % Anual						
		2004	00-04	2004	2004	00-04	2004	00-04	2004	00-04		
	Total do Agronegócio	5.216.085	-	0,62%	591.187	-	843.435.187	-	32.828.880	-	11,33%	3,89%
	Produtos abaixo selecionados	3.949.260	-	-	557.869	-	227.123.013	-	12.044.804	-	14,13%	5,30%
100300	Cevada	394.970	-3	12,59%	-	-	3.136.929	7	-	-	0,00%	0,00%
020712	Carnes de galos e galinhas da espécie doméstica não cortadas em pedaços, congeladas	336.932	6	30,74%	256.788	11	1.096.037	8	801.740	20	76,21%	73,15%
040221	Leite em pó, grânulos ou outras formas sólidas, com um teor, em peso, de matérias gordas superior a 1,5%, concentrados, não adoçados	262.125	15	6,64%	-	-	3.944.972	6	44.384	183	0,00%	1,13%
210690	Outras preparações alimentícias	232.433	8	1,63%	-	-	14.239.945	15	147.564	-19	0,00%	1,04%
240220	Cigarros contendo fumo	227.873	-10	1,55%	-	-	14.721.910	4	15.966	44	0,00%	0,11%
010410	Ovinos vivos	215.269	78	30,26%	-	-	711.496	16	-	-	0,00%	0,00%
440710	Madeira de coníferas, serrada, cortada em folhas ou desenrolada, de espessura > 6mm	155.817	13	0,71%	-	-	22.097.769	6	294.479	8	0,00%	1,33%
100590	Milho, exceto para semeadura	154.485	4	1,21%	7.725	-	12.779.702	12	581.869	355	5,00%	4,55%
040630	Queijos fundidos, exceto ralados ou em pó	144.763	-7	9,40%	-	-	1.539.896	8	4.172	-9	0,00%	0,27%
230400	Tortas e outros resíduos sólidos da extração do óleo de soja	111.369	4	0,89%	78.188	29	12.531.418	14	3.270.889	17	70,21%	26,10%
151190	Outros óleos de dendê, mesmo refinados, mas não quimicamente modificados	91.988	14	1,25%	-	-	7.346.317	24	933	4	0,00%	0,01%
190110	Preparações para alimentação de crianças acondicionadas para venda a retalho	90.106	2	4,61%	63	-	1.955.055	13	21.546	107	0,07%	1,10%
170111	Açúcar de cana, em bruto	84.008	9	1,55%	70.594	13	5.412.281	3	1.510.982	14	84,03%	27,92%
100630	Arroz semibranqueado ou branqueado, mesmo polido ou brunido (glaceado)	78.827	-16	1,80%	-	-	4.369.076	4	2.214	-17	0,00%	0,05%
080810	Maçãs frescas	71.040	9	1,67%	31	7	4.248.440	15	72.550	28	0,04%	1,71%
020230	Carnes de bovino, desossadas, congeladas	70.180	23	1,06%	56.694	73	6.590.276	9	1.369.379	38	80,78%	20,78%



SH 6	PRODUTO	Importações da Arábia Saudita					Importações Mundiais		Exportações Brasileiras		Part. Brasileira 2004	
		Do Mundo			Do Brasil		Valor US\$ mil	Var. % Anual	Valor US\$ mil	Var. % Anual	Mercado Arábia Saudita	Mercado Mundial
		US\$ mil	Var. % Anual	Part.	US\$ mil	Var. % Anual						
		2004	00-04	2004	2004	00-04	2004	00-04	2004	00-04		
151529	Outros óleos de milho e respectivas frações, mesmo refinados, mas não quimicamente modificados	69.650	20	19,43%	-	-	358.513	4	135	26	0,00%	0,04%
020714	Pedaços e miudezas comestíveis de galos e galinhas da espécie doméstica, congelados	68.920	12	1,34%	61.785	36	5.131.382	7	1.692.074	35	89,65%	32,98%
040690	Outros queijos	64.047	18	0,61%	-	-	10.469.750	12	3.798	131	0,00%	0,04%
190530	Bolachas e biscoitos, adicionados de edulcorantes, "waffles"	58.949	22	1,17%	36	-	5.020.132	14	45.638	7	0,06%	0,91%
040210	Leite em pó, grânulos ou outras formas sólidas, concentrados ou adoçados, com um teor, em peso, de matérias gordas =< 1,5%	55.641	4	1,50%	-	-	3.708.757	3	3.204	241	0,00%	0,09%
441121	Painéis de fibras de madeira, não trabalhados mecanicamente nem recobertos à superfície, com densidade > 0,5g/cm3 e =< 0,8g/cm3	54.520	43	3,59%	2.388	-	1.518.938	12	23.053	206	4,38%	1,52%
220290	Outras bebidas não alcoólicas, exceto sucos de frutas ou de produtos hortícolas	54.280	4	1,70%	-	-	3.184.013	19	5.883	-3	0,00%	0,18%
040130	Leite e creme de leite, não concentrados, não adoçados, com um teor, em peso, de matérias gordas superior a 6%	54.068	9	3,93%	-	-	1.374.546	13	2.841	44	0,00%	0,21%
020442	Outras carnes de ovino, não desossadas, congeladas	50.353	17	4,46%	-	-	1.129.917	13	-	-	0,00%	0,00%
040510	Manteiga	49.926	12	1,59%	-	-	3.149.342	12	134	-30	0,00%	0,00%
040291	Outros leites, cremes de leite, concentrados, não adoçados	44.885	4	4,40%	-	-	1.019.958	9	356	129	0,00%	0,03%
200410	Batatas preparadas ou conservadas, congeladas, exceto em vinagre ou ácido acético	43.577	25	1,46%	-	-	2.984.509	11	-	-	0,00%	0,00%
190590	Outros produtos de padaria, pastelaria ou da indústria de biscoitos, mesmo com adição de cacau	35.942	3	0,46%	74	-	7.778.661	16	8.640	53	0,21%	0,11%
441219	Outras madeiras compensadas, com folhas de espessura =< 6mm	33.317	13	1,46%	1.064	33	2.280.603	13	520.723	38	3,19%	22,83%
090830	Amomos e cardamomos	31.738	-12	32,24%	-	-	98.432	-6	-	-	0,00%	0,00%
040590	Óleo butírico de manteiga ("butter oil") e outras matérias gordas provenientes do leite	31.626	10	3,21%	-	-	984.103	12	1.714	-	0,00%	0,17%
441213	Madeira compensada, com folhas de espessura =< 6mm, com pelo menos uma face de madeira tropical	29.833	13	0,78%	-	-	3.840.566	10	46.626	-3	0,00%	1,21%
080530	Limões e limas, frescos ou secos	28.822	9	2,36%	-	-	1.219.376	11	18.298	42	0,00%	1,50%
080510	Laranjas frescas ou secas	26.926	5	0,86%	883	43	3.140.399	13	21.492	0	3,28%	0,68%
210390	Maionese e outros condimentos e temperos compostos	26.850	11	0,78%	-	-	3.453.437	13	5.831	26	0,00%	0,17%
080300	Bananas frescas ou secas	24.741	-13	0,32%	-	-	7.851.489	8	26.983	24	0,00%	0,34%
180690	Outros chocolates e preparações alimentícias contendo cacau	24.722	17	0,49%	84	-50	5.055.412	14	74.632	8	0,34%	1,48%
100510	Milho para sementeira	24.719	238	1,74%	-	-	1.417.972	11	15.467	14	0,00%	1,09%
190190	Outras preparações alimentícias de farinhas, sêmolos, amidos, féculas ou de extratos de malte sem cacau ou contendo menos de 40% de cacau em peso	24.170	18	0,78%	-	-	3.083.367	12	3.737	-2	0,00%	0,12%
070200	Tomates, frescos ou refrigerados	23.049	42	0,52%	-	-	4.418.595	11	102	-61	0,00%	0,00%
170199	Outros açúcares de cana, de beterraba e sacarose quimicamente pura, no estado sólido	22.671	-21	0,40%	21.150	9	5.600.201	8	1.129.245	20	93,29%	20,16%
220210	Águas, incluídas as águas minerais e as águas gaseificadas, adicionadas de açúcar ou aromatizadas	22.506	76	0,64%	-	-	3.515.545	17	8.715	-20	0,00%	0,25%
170490	Outros produtos de confeitaria, sem cacau	21.611	-1	0,44%	264	4	4.925.662	11	132.868	17	1,22%	2,70%
180631	Chocolate e outras preparações alimentícias com cacau, recheadas, em tabletes, barras e paus	21.475	8	1,10%	-	-	1.943.866	12	4.827	25	0,00%	0,25%
010420	Caprinos vivos	21.428	496	16,14%	-	-	132.732	12	-	-	0,00%	0,00%
030379	Outros peixes, congelados, exceto fígado, ovas, sêmen, ou filés e outras carnes da posição 0304	21.384	21	0,72%	-	-	2.959.258	6	25.997	7	0,00%	0,88%
230990	Outras preparações para alimentação de animais	21.040	15	0,39%	-	-	5.402.203	6	32.153	26	0,00%	0,60%
040900	Mel natural	19.877	10	2,24%	58	-	888.559	25	42.303	249	0,29%	4,76%
200290	Sucos de tomates e outros tomates preparados ou conservados, exceto em vinagre ou em ácido acético	19.812	11	1,46%	-	-	1.361.299	10	8.668	1	0,00%	0,64%

Fonte: WTO/Unctad. Trade Map. Elaboração: SRI/MAPA

Nota: Incluí os seguintes capítulos do sistema harmonizado: 1 ao 24, 41, 44 e 50 ao 52.

## ARGÉLIA

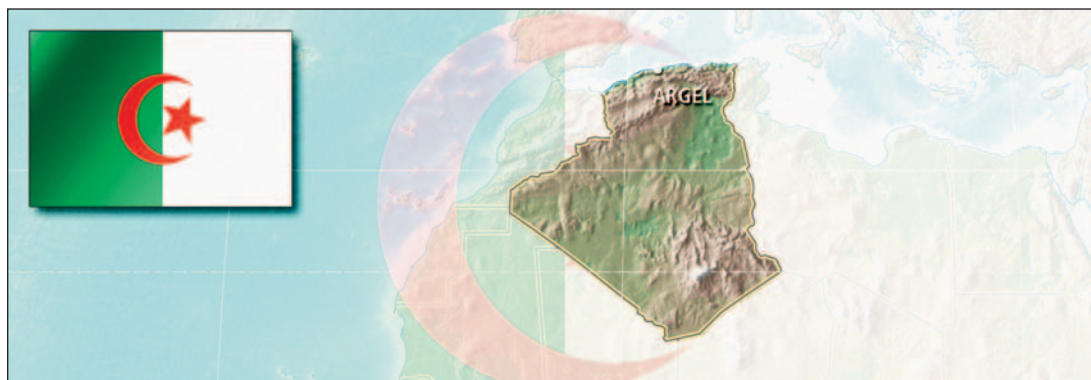

**CAPITAL:** Argel  
**POPULAÇÃO:** 32.531.853 habitantes  
**PIB (2005):** US\$77 bilhões  
**PIB PER CAPITA (2005):** US\$2.310  
**PIB POR SETOR:**  
Agricultura: 10,3%

**Indústria:** 57,4%  
**Serviços:** 32,3%  
**TAXA DE CRESCIMENTO (2004):** 6,1%  
**PREVISÃO DE CRESCIMENTO:** 4,8% (2005)  
e 5,3% (2006)

### PARTE I – O COMÉRCIO BILATERAL BRASIL-ARGÉLIA

A corrente de comércio entre Brasil e Argélia cresceu significativamente a partir de 1999, passando de US\$1 bilhão para US\$3,2 bilhões em 2005, a maior já registrada entre os dois países. O aumento no período foi de mais de 200%.

O Brasil fechou o ano de 2005 com déficit comercial de US\$2,4 bilhões no seu comércio com a Argélia, resultado de US\$384 milhões em exportações e de US\$2,8 bilhões em importações.

**Gráfico I – Balança Comercial Brasil-Argélia  
1997-2005**

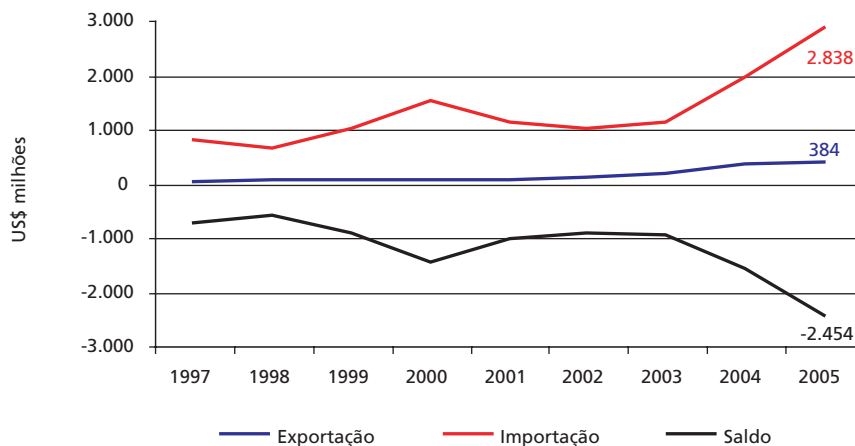

Fonte: Secex/MDIC  
Elaboração: SRI/MAPA.

## PARTE II – O INTERCÂMBIO COMERCIAL DO AGRONEGÓCIO

A Argélia é o 27º mercado das exportações do agronegócio brasileiro, absorvendo US\$292,6 milhões, o que representou cerca de 0,7% dos US\$43,6 bilhões exportados em 2005. Em relação às importações do agronegócio, a Argélia exportou US\$107,6 mil ao Brasil, valor insignificante diante do total importado daquele país.

As exportações de produtos do agronegócio do

Brasil para a Argélia vêm crescendo desde 2000. O crescimento acumulado no período de 2000 a 2005 é de 815%. O agronegócio é responsável por 76% das exportações brasileiras para a Argélia.

Na comparação com 2004, as exportações de 2005 do agronegócio apresentaram aumento de 12%, atingindo US\$292,6 milhões. Quanto às importações, cresceram mais de 200% no período.

Gráfico II – Exportações Brasileiras do Agronegócio e Demais Produtos – 1997 a 2005

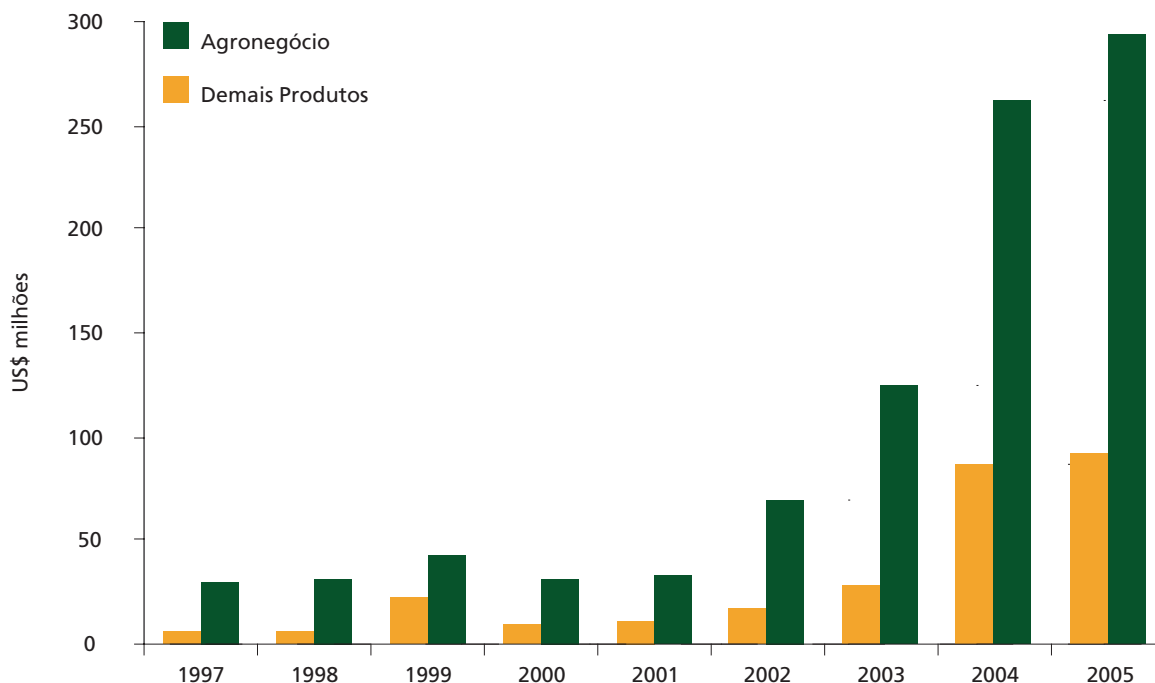

Fonte: Secex/MDIC  
Elaboração: SRI/MAPA.

A pauta de exportações do agronegócio brasileiro à Argélia, em 2005, teve como principais produtos: **açúcar em bruto (US\$116 milhões)**, **carne bovina in natura**

**(US\$75,7 milhões)**, **óleo de soja bruto (US\$40,4 milhões)**, **leite em pó (US\$17,9 milhões)**, **açúcar refinado (US\$15,9 milhões)** e **papel (US\$8,2 milhões)**.

**TABELA I – PRINCIPAIS PRODUTOS EXPORTADOS PARA A ARGÉLIA**

PRODUTO	2004		2005		Var. %
	US\$	Part. %	US\$	Part. %	
AÇÚCAR EM BRUTO	95.735.018	27,47%	116.207.334	30,24%	21,38
CARNE BOVINA "IN NATURA"	61.433.924	17,63%	75.692.593	19,69%	23,21
ÓLEO DE SOJA EM BRUTO	–	–	40.481.302	10,53%	–
LEITE EM PÓ	11.462.265	3,29%	17.994.399	4,68%	56,99
AÇÚCAR REFINADO	34.355.785	9,86%	15.983.742	4,16%	-53,48
PAPEL	2.242.949	0,64%	8.280.235	2,15%	269,17
DEMAIS PRODUTOS DE ALGODÃO	–	–	3.866.540	1,01%	–
CAFÉ EM GRÃOS	2.355.232	0,68%	3.182.818	0,83%	35,14
FUMO NÃO MANUFATURADO	5.647.274	1,62%	2.810.367	0,73%	-50,23
PRODUTOS DE MADEIRA	2.121.293	0,61%	2.671.830	0,70%	25,95
DEMAIS PRODUTOS DO AGRONEGÓCIO	46.171.478	13,25%	5.465.169	1,42%	-88,16
<b>TOTAL DO AGRONEGÓCIO</b>	<b>261.525.218</b>	<b>75,04%</b>	<b>292.636.329</b>	<b>76,14%</b>	<b>11,90</b>
AUTOMÓVEIS C/ MOTOR EXPLOSÃO, 1500<CM3<=3000, ATÉ 6 PASSAG.	4.219.432	1,21%	11.392.085	2,96%	169,99
OUTRAS PARTES DE REFRIGERADORES, CONGELADORES, ETC.	1.603.483	0,46%	9.487.108	2,47%	491,66
OUTS. TUBOS DE FERRO/AÇO, S/ COSTURA, P/ OLEODUTOS/GASODUTOS	5.012.023	1,44%	9.097.388	2,37%	81,51
FIOS DE ALUMÍNIO N/ LIG. SEC. TRANSV>7MM, RE<=0.0283OHM. MM2	6.962.912	2,00%	6.802.886	1,77%	-2,30
OUTROS REBOQUES E SEMI-REBOQUES P/ TRANSP. DE MERCADORIAS	540.241	0,16%	5.531.728	1,44%	923,94
TUBOS E PERFIS OCOS, DE FERRO FUNDIDO	2.618.074	0,75%	5.154.159	1,34%	96,87
TRATORES RODOVIÁRIOS P/ SEMI-REBOQUES	6.277.245	1,80%	4.409.734	1,15%	-29,75
BARRAS DE FERRO/AÇO, LAMIN. QUENTE, DENTADAS, ETC.	–	–	4.075.615	1,06%	–
AUTOMÓVEIS C/ MOTOR DIESEL, 1500<CM3<=2500, ATÉ 6 PASSAG.	2.112.843	0,61%	3.814.790	0,99%	80,55
REFRIGERADORES COMBIN. C/ CONGELADORES, PORTA EXT. SEPARADA	–	–	3.091.863	0,80%	–
DEMAIS PRODUTOS NÃO-AGRONEGÓCIO	57.641.862	16,54%	28.836.863	7,50%	-49,97
<b>TOTAL NÃO-AGRONEGÓCIO</b>	<b>86.988.115</b>	<b>24,96%</b>	<b>91.694.219</b>	<b>23,86%</b>	<b>5,41</b>
<b>TOTAL BRASIL</b>	<b>348.513.333</b>	<b>100,00%</b>	<b>384.330.548</b>	<b>100,00%</b>	<b>10,28</b>

Fonte: Secex/MDIC  
Elaboração: SRI/MAPA.

As importações brasileiras de produtos do agronegócio oriundas da Argélia totalizaram US\$107,6 mil em 2004, contra US\$32 mil em 2005. O comércio se

concentrou todo na importação de **animais vivos (US\$55 mil) e produtos de madeira (US\$48 mil)**.

**TABELA II – PRINCIPAIS PRODUTOS IMPORTADOS DA ARGÉLIA**

PRODUTO	2004		2005		Var. %
	US\$	Part. %	US\$	Part. %	
ANIMAIS VIVOS	-	-	55.000	0,002%	-
PRODUTOS DE MADEIRA	-	-	48.030	0,002%	-
DEMAIS MADEIRAS	32.410	0,002%	4.608	0,0002%	-85,78
ÓLEOS	-	-	57	0,0000%	-
DEMAIS PRODUTOS DO AGRONEGÓCIO	-	-	-	-	-
<b>TOTAL DO AGRONEGÓCIO</b>	<b>32.410</b>	<b>0,002%</b>	<b>107.695</b>	<b>0,004%</b>	<b>232,29</b>
ÓLEOS BRUTOS DE PETRÓLEO	1.665.407.686	85,65%	2.377.381.584	83,76%	42,75
NAFTAS PARA PETROQUÍMICA	236.444.931	12,16%	450.045.212	15,86%	90,34
FOSFATOS DE CÁLCIO, NATURAIS, MOÍDOS	5.303.586	0,27%	5.090.558	0,18%	-4,02
FOSFATOS DE CÁLCIO, NATURAIS, NÃO MOÍDOS	4.465.314	0,23%	3.272.640	0,12%	-26,71
HÉLIO LÍQUIDO (GASES RAROS)	-	-	1.689.480	0,06%	-
SUPERFOSFATO, TEOR DE PENTÓXIDO DE FÓSFORO (P2O5)<=22%	3.049.830	0,16%	732.655	0,03%	-75,98
OUTROS GASES RAROS	-	-	8.547	0,0003%	-
OUTRAS ÁRVORES (VEIOS) DE TRANSMISSÃO	-	-	978	0,00003%	-
JUNTAS, GAXETAS, SEMELHS. DE BORRACHA VULCAN. N/ ENDURECIDA	-	-	771	0,00003%	-
CONTADORES DE VOLTAS OU DE PRODUÇÃO/HORAS DE TRABALHO	-	-	610	0,00002%	-
DEMAIS PRODUTOS NÃO-AGRONEGÓCIO	29.805.356	1,53%	779	0,00003%	-100
<b>TOTAL NÃO-AGRONEGÓCIO</b>	<b>1.944.476.703</b>	<b>100,00%</b>	<b>2.838.223.814</b>	<b>100,00%</b>	<b>45,96</b>
<b>TOTAL BRASIL</b>	<b>1.944.509.113</b>	<b>100,00%</b>	<b>2.838.331.509</b>	<b>100,00%</b>	<b>45,97</b>

Fonte: Secex/MDIC  
Elaboração: SRI/MAPA.

## PARTE III – O MERCADO ARGELINO PARA PRODUTOS DO AGRONEGÓCIO BRASILEIRO

As importações totais da Argélia somaram em 2004 US\$18,3 bilhões. Desse total cerca de US\$4,4 bilhões (24%) correspondem a produtos do agronegócio (inclui pescados e produtos florestais). A pauta importadora argelina de produtos do agronegócio é concentrada, com os 6 principais produtos perfazendo mais da metade das importações totais.

O exame mais detalhado das importações

permite apresentar uma lista com os principais produtos importados pela Argélia do mundo em comparação com o fornecimento brasileiro destes produtos e, ainda, estes dois parâmetros frente às exportações brasileiras para o mundo (Tabela III).

Na maior parte dos produtos selecionados (31 produtos), o Brasil participa do mercado argelino com exportações inferiores à sua participação no mercado global, indicando, assim, um potencial a ser explorado.

### TABELA III – IMPORTAÇÕES DA ARGÉLIA E PARTICIPAÇÃO BRASILEIRA (2000-2004)

SH 6	PRODUTO	Importações da Argélia					Importações Mundiais		Exportações Brasileiras		Part. Brasileira 2004	
		Do Mundo			Do Brasil		Valor US\$ mil	Var. % Anual	Valor US\$ mil	Var. % Anual	Mercado Argélia	Mercado Mundial
		US\$ mil	Var. % Anual	Part.	US\$ mil	Var. % Anual						
		2004	00-04	2004	2004	00-04	2004	00-04	2004	00-04		
	Total do Agronegócio	4.412.413	-	0,52%	319.335	-	843.435.187	-	32.828.880	-	7,24%	3,89%
	Produtos abaixo selecionados	4.145.331	-	-	314.818	-	227.542.937	-	18.658.490	-	7,59%	8,20%
100110	Trigo duro	707.849	4	17,76%	37.947	-	3.984.626	9	-	-	5,36%	0,00%
040221	Leite em pó, grânulos ou outras formas sólidas, com um teor, em peso, de matérias gordas superior a 1,5%, concentrados, não adocicados	395.245	18	10,02%	5.820	-	3.944.972	6	44.384	183	1,47%	1,13%
040210	Leite em pó, grânulos ou outras formas sólidas, concentrados ou adocicados, com um teor, em peso, de matérias gordas =< 1,5%	328.504	10	8,86%	1.645	-	3.708.757	3	3.204	241	0,50%	0,09%
100190	Trigo (exceto trigo duro) e mistura de trigo com centeio	318.899	18	1,95%	21.825	-	16.315.472	8	207.767	490	6,84%	1,27%
100590	Milho, exceto para semeadura	298.411	12	2,34%	-	-	12.779.702	10	581.869	355	0,00%	4,55%
440710	Madeira de coníferas, serrada, cortada em folhas ou desenrolada, de espessura > 6mm	195.610	23	0,89%	-	-	22.097.769	6	294.479	8	0,00%	1,33%
230400	Tortas e outros resíduos sólidos da extração do óleo de soja	192.763	20	1,54%	16	-20	12.531.418	14	3.270.889	17	0,01%	26,10%
151211	Óleo de girassol ou de cártamo e respectivas frações, em bruto	150.163	7	10,14%	-	-	1.481.367	11	4.646	291	0,00%	0,31%
020230	Carnes de bovino, desossadas, congeladas	136.921	77	2,08%	64.814	-	6.590.276	9	1.369.379	38	47,34%	20,78%
170111	Açúcar de cana, em bruto	135.755	93	2,51%	131.482	114	5.412.281	3	1.510.982	14	96,85%	27,92%
170199	Outros açúcares de cana, de beterraba e sacarose quimicamente pura, no estado sólido	120.325	-18	2,15%	35.903	16	5.600.201	8	1.129.245	20	29,84%	20,16%
090111	Café não torrado, não descafeinado	112.161	2	1,61%	3.411	31	6.965.100	-4	1.749.879	3	3,04%	25,12%
080300	Bananas frescas ou secas	83.915	-	1,07%	-	-	7.851.489	8	26.983	24	0,00%	0,34%
151110	Óleos de dendê, em bruto	73.665	66	2,27%	-	-	3.243.055	33	5.846	-47	0,00%	0,18%
010290	Outros bovinos vivos	67.060	286	2,08%	-	-	3.222.665	-3	3.891	-	0,00%	0,12%
070110	Batatas para semeadura (batata semente)	55.535	14	10,42%	-	-	533.193	9	-	-	0,00%	0,00%
150710	Óleo de soja, em bruto, mesmo degomado	53.706	95	1,13%	4.757	-	4.756.220	34	1.155.756	44	8,86%	24,30%
151620	Gorduras e óleos vegetais e respectivas frações, parcial ou totalmente hidrogenados, interesterificados, reesterificados ou elaidinizados, mesmo refinados, mas não preparados de outro modo	53.469	24	2,76%	-	-	1.937.537	15	22.329	4	0,00%	1,15%
441219	Outras madeiras compensadas, com folhas de espessura =< 6mm	48.037	35	2,11%	92	-	2.280.603	13	520.723	38	0,19%	22,83%

SH 6	PRODUTO	Importações da Argélia					Importações Mundiais		Exportações Brasileiras		Part. Brasileira 2004	
		Do Mundo			Do Brasil		Valor US\$ mil	Var. % Anual	Valor US\$ mil	Var. % Anual	Mercado Argélia	Mercado Mundial
		US\$ mil	Var. % Anual	Part.	US\$ mil	Var. % Anual						
		2004	00-04	2004	2004	00-04	2004	00-04	2004	00-04		
210690	Outras preparações alimentícias	41,768	3	0.29%	343	-	14,239,945	15	147,564	-19	0.82%	1.04%
440799	Outras madeiras, serradas, cortadas em folhas ou desenroladas, de espessura > 6mm	41,324	-10	1.12%	-	-	3,684,463	2	331,683	15	0.00%	9.00%
040690	Outros queijos	39,863	4	0.38%	-	-	10,469,750	12	3,798	131	0.00%	0.04%
071320	Grão-de-bico, seco, em grão, mesmo pelado ou partido	38,520	2	12.26%	47	-	314,151	-3	14	-26	0.12%	0.00%
210210	Leveduras vivas	33,081	-4	4.78%	81	-61	692,526	10	333	-47	0.24%	0.05%
240110	Fumo não manufacturado, não destalado	29,818	-6	1.89%	5,441	-2	1,576,665	-2	39,709	-10	18.25%	2.52%
151410	Óleos de nabo silvestre, de colza, de mostarda, em bruto	29,690	34	3.16%	-	-	939,885	19	-	-	0.00%	0.00%
040590	Óleo butírico de manteiga ("butter oil") e outras matérias gordas provenientes do leite	25,181	45	2.56%	-	-	984,103	12	1,714	-	0.00%	0.17%
071333	Feijão comum, seco, em grão, mesmo pelado ou partido	24,843	16	3.83%	70	-	648,690	3	1,041	-10	0.28%	0.16%
100630	Arroz semibranqueado ou branqueado, mesmo polido ou brunido (glaceado)	24,843	21	0.57%	-	-	4,369,076	4	2,214	-17	0.00%	0.05%
080810	Maçãs frescas	23,600	-	0.56%	35	-	4,248,440	15	72,550	28	0.15%	1.71%
020442	Outras carnes de ovino, não desossadas, congeladas	21,236	85	1.88%	-	-	1,129,917	13	-	-	0.00%	0.00%
071340	Lentilhas secas, em grãos, mesmo peladas ou partidas	20,892	-2	4.48%	53	-	466,680	0	11	101	0.25%	0.00%
040229	Leite em pó, grânulos ou outras formas sólidas, com um teor, em peso, de matérias gordas superior a 1,5%, adocicados	18,162	1	3.76%	219	-	482,470	10	129	40	1.21%	0.03%
210220	Leveduras mortas e outros microorganismos monocelulares mortos	17,212	241	5.83%	-	-	295,073	16	14,900	26	0.00%	5.05%
120220	Amendoins descascados, mesmo não triturados, não torrados nem de outro modo cozidos	16,640	423	1.79%	182	-	932,098	3	23,525	164	1.09%	2.52%
230990	Outras preparações para alimentação de animais	16,184	22	0.30%	603	73	5,402,203	6	32,153	26	3.73%	0.60%
110100	Farinhas de trigo ou de mistura de trigo com centeio	15,884	37	0.86%	-	-	1,850,191	5	575	24	0.00%	0.03%
200290	Sucos de tomates e outros tomates preparados ou conservados, exceto em vinagre ou em ácido acético	14,718	82	1.08%	-	-	1,361,299	10	8,668	1	0.00%	0.64%
120100	Soja, mesmo triturada	14,373	-	0.07%	32	-	19,192,751	17	5,394,907	25	0.22%	28.11%
441019	Outros painéis de partículas de madeira	14,299	136	0.29%	-	-	4,966,548	23	6,021	-20	0.00%	0.12%
520100	Algodão, não cardado nem penteado	14,030	-3	0.13%	-	-	10,740,109	8	406,070	70	0.00%	3.78%
151710	Margarina, exceto a margarina líquida	13,733	-24	1.45%	-	-	944,807	9	24,991	69	0.00%	2.65%
440792	Madeira de faixa, serrada, cortada em folhas ou desenrolada, de espessura > 6mm	11,993	30	1.72%	-	-	698,706	-8	-	-	0.00%	0.00%
120991	Sementes de produtos hortícolas, para sementeira	9,984	21	0.60%	-	-	1,658,904	11	3,181	24	0.00%	0.19%
010511	Galos e galinhas vivos, das espécies domésticas, de peso não superior a 185g	8,675	11	1.69%	-	-	513,115	7	8,929	31	0.00%	1.74%
180100	Cacau inteiro ou partido, em bruto ou torrado	8,502	51	0.20%	-	-	4,183,969	20	1,875	-3	0.00%	0.04%
071331	Feijões das espécies Vigna mungo (L.) Hepper ou Vigna radiata (L.) Wílczek, secos, em grão, mesmo pelados ou partidos	7,568	-15	4.89%	-	-	154,622	1	-	-	0.00%	0.00%
071310	Ervilhas (Pisum sativum), secas, em grão, mesmo peladas ou partidas	7,099	0	1.02%	-	-	694,468	4	98	240	0.00%	0.01%
190110	Preparações para alimentação de crianças acondicionadas para venda a retalho	7,058	24	0.36%	-	-	1,955,055	13	21,546	107	0.00%	1.10%
441820	Portas e respectivos caixilhos, alizares e soleiras, de madeira	6,565	69	0.26%	-	-	2,515,555	11	208,040	19	0.00%	8.27%

Fonte: WTO/Unctad. Trade Map. Elaboração: SRI/MAPA

Nota: Incluí os seguintes capítulos do sistema harmonizado: 1 ao 24, 41, 44 e 50 ao 52.

## ARGENTINA



**CAPITAL:** Buenos Aires  
**POPULAÇÃO (2005 EST.):** 39.537.943 habitantes  
**PIB (2005 EST.):** US\$ 179,2 bilhões  
**PIB PER CAPITA (2005 EST.):** US\$4.586  
**PIB POR SETOR:**  
Agricultura: 10,5%  
Indústria: 35,8%  
Serviços: 53,7%  
**TAXA DE CRESCIMENTO (2005 EST.):** 8,2%  
**PREVISÃO DE CRESCIMENTO (2006):** 4,2%

### PARTE I – O COMÉRCIO BILATERAL BRASIL-ARGENTINA

Após atingir US\$14,8 bilhões em 1998, a corrente de comércio entre Brasil e Argentina diminuiu mais de 50% até 2002, devido aos problemas cambiais enfrentados por ambos os países. A partir de então, houve uma retomada do comércio, que vem crescendo a taxas significativas (30,3% em 2003, 40,2%

em 2004 e 34,5% em 2005).

O Brasil fechou o ano de 2005 com superávit comercial de US\$3,7 bilhões no seu comércio com a Argentina, resultado de US\$9,9 bilhões em exportações e de US\$6,2 bilhões em importações.

**Gráfico I – Balança Comercial  
Brasil-Argentina 1997-2005**

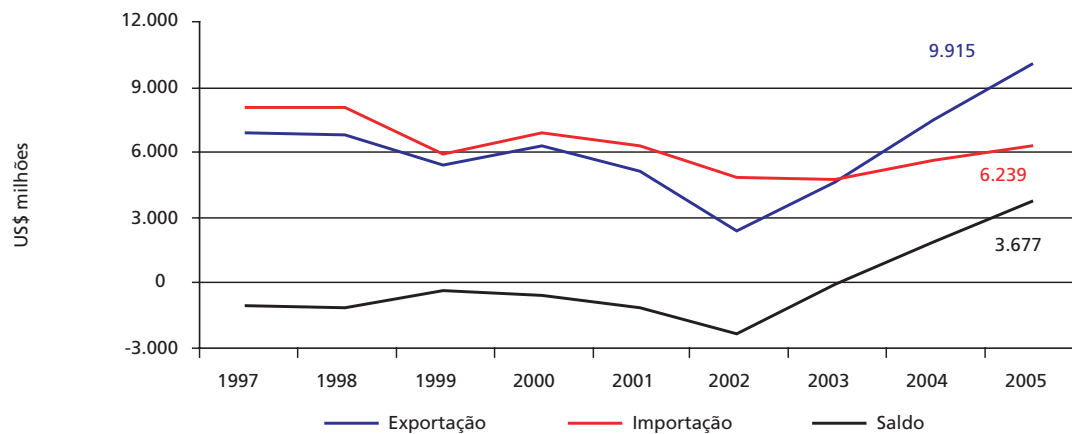

Fonte: Secex/MDIC  
Elaboração: SRI/MAPA.



## PARTE II – O INTERCÂMBIO COMERCIAL DO AGRONEGÓCIO

A Argentina foi o 12º mercado das exportações do agronegócio brasileiro em 2005, absorvendo US\$891,7 milhões, o que representou pouco mais do que 2% dos US\$43,6 bilhões exportados em 2005. Em relação às importações do agronegócio, a Argentina exportou US\$1,6 bilhão ao Brasil, o que representou 32% das importações do agronegócio brasileiro e cerca de 26,5% do total importado daquele país.

O comércio de produtos do agronegócio com a Argentina tem sido historicamente deficitário para o Brasil e tem acompanhado, em linhas gerais, a tendência do comércio bilateral. Após queda de mais de 60% entre

2001 e 2002, as exportações do agronegócio brasileiro para a Argentina vêm se recuperando, mas ainda se encontram abaixo do patamar de cerca de US\$1 bilhão registrado entre os anos de 1997 e 2001. Os produtos do agronegócio foram responsáveis por menos de 10% das exportações brasileiras para a Argentina em 2005.

Na comparação com 2004, as exportações do agronegócio apresentaram aumento de 13,9% em 2005, atingindo US\$891,7 milhões. Quanto às importações, registraram US\$1,65 bilhão, valor praticamente semelhante ao de 2004.

Gráfico II – Exportações Brasileiras do Agronegócio e dos Demais Produtos – 1997 a 2005

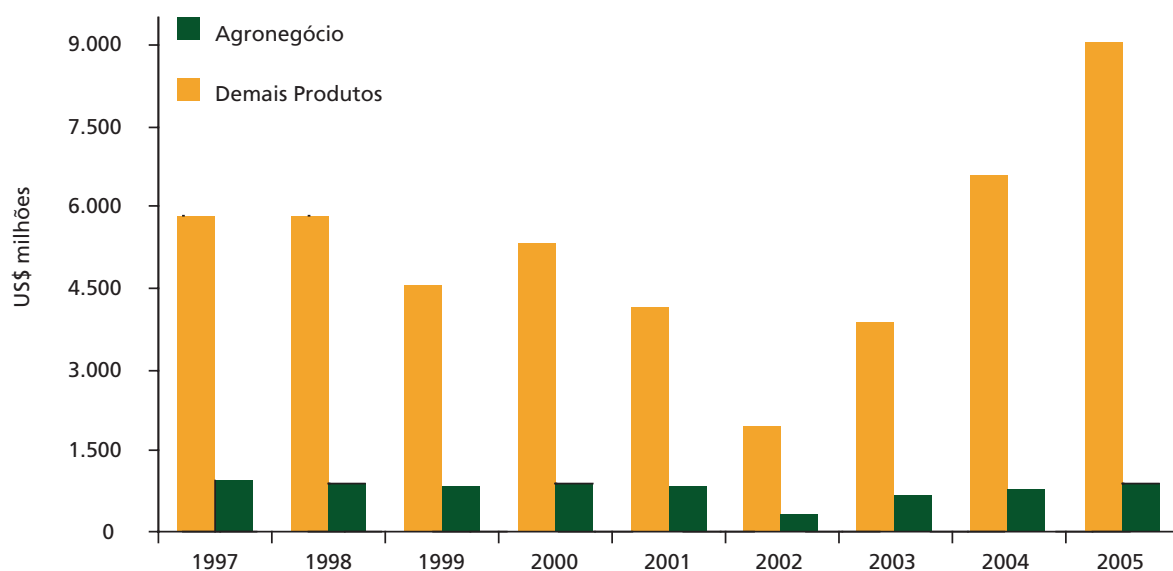

Fonte: Secex/MDIC  
Elaboração: SRI/MAPA.

A pauta de exportações do agronegócio brasileiro à Argentina, em 2005, apresentou, como principais produtos, os seguintes: **papel (US\$218,6 milhões), tecido de algodão**

**(US\$84,4 milhões), café em grãos (US\$32,6 milhões), demais produtos de algodão (US\$28,3 milhões) e linha de algodão (US\$19,7 milhões).**

**TABELA I – PRINCIPAIS PRODUTOS EXPORTADOS PARA A ARGENTINA**

PRODUTO	2004		2005		Var. %
	US\$	Part. %	US\$	Part. %	
PAPEL	254.415.935	3,45%	218.689.281	2,21%	-14,04
TECIDO DE ALGODÃO	101.280.746	1,37%	84.400.094	0,85%	-16,67
CAFÉ EM GRÃOS	44.968.990	0,61%	32.560.852	0,33%	-27,59
DEMAIS PRODUTOS DE ALGODÃO	34.426.998	0,47%	28.338.534	0,29%	-17,69
LINHA DE ALGODÃO	31.683.541	0,43%	19.732.595	0,20%	-37,72
MANTEIGA, GORDURA E ÓLEO DE CACAU	30.528.288	0,41%	18.961.781	0,19%	-37,89
CARNE SUÍNA "IN NATURA"	28.674.197	0,39%	39.967.462	0,40%	39,38
PREPARAÇÕES DE CACAU	25.446.694	0,35%	24.624.383	0,25%	-3,23
CALÇADOS DE COURO	24.882.982	0,34%	22.266.396	0,22%	-10,52
PRODUTOS DE MADEIRA	24.719.119	0,34%	20.780.088	0,21%	-15,94
DEMAIS PRODUTOS DO AGRONEGÓCIO	171.335.559	2,32%	369.221.099	3,72%	115,50
<b>TOTAL DO AGRONEGÓCIO</b>	<b>772.363.049</b>	<b>10,48%</b>	<b>879.542.565</b>	<b>8,87%</b>	<b>13,88</b>
AUTOMÓVEIS C/ MOTOR EXPLOSÃO, 1500<CM3<=3000, ATÉ 6 PASSAG.	559.233.428	7,58%	781.501.268	7,88%	39,75
TERMINAIS PORTÁTEIS DE TELEFONIA CELULAR	234.314.456	3,18%	565.618.644	5,70%	141,39
OUTROS VEÍCULOS AUTOMÓVEIS C/ MOTOR DIESEL, P/ CARGA<=5T	223.309.868	3,03%	298.194.048	3,01%	33,53
CHASSIS C/ MOTOR DIESEL E CABINA, 5T<CARGA<=20T	162.800.534	2,21%	252.473.711	2,55%	55,08
MINÉRIOS DE FERRO AGLOMERADOS E SEUS CONCENTRADOS	122.751.280	1,66%	225.723.743	2,28%	83,89
AUTOMÓVEIS C/ MOTOR EXPLOSÃO, 1000<CM3<=1500, ATÉ 6 PASSAG.	138.798.040	1,88%	194.000.344	1,96%	39,77
TRATORES RODOVIÁRIOS P/ SEMI-REBOQUES	113.878.441	1,54%	187.864.055	1,89%	64,97
OUTROS TRATORES	129.239.654	1,75%	143.347.750	1,45%	10,92
AUTOMÓVEIS C/ MOTOR DIESEL, 1500<CM3<=2500, ATÉ 6 PASSAG.	131.623.848	1,79%	126.760.136	1,28%	-3,70
ALUMINA CALCINADA	113.973.257	1,55%	117.309.078	1,18%	2,93
DEMAIS PRODUTOS NÃO-AGRONEGÓCIO	4.670.986.961	63,35%	6.143.115.574	61,95%	31,52
<b>TOTAL NÃO-AGRONEGÓCIO</b>	<b>6.600.909.767</b>	<b>89,52%</b>	<b>9.035.908.351</b>	<b>91,13%</b>	<b>36,89</b>
<b>TOTAL BRASIL</b>	<b>7.373.272.816</b>	<b>100,00%</b>	<b>9.915.450.916</b>	<b>100,00%</b>	<b>34,48</b>

Fonte: Secex/MDIC  
Elaboração: SRI/MAPA.

A pauta de importações do agronegócio brasileiro de produtos oriundos da Argentina apresentou, como principal destaque, a compra de **trigo em grãos (US\$595 milhões, ou 36,1% das importações do agronegócio argentino)**. Outros

destaques foram: **demais cereais, farinhas e preparações (US\$85 milhões), outros produtos de cevada (US\$77 milhões), maçãs, pêras e marmelos (US\$54,9 milhões) e demais produtos hortícolas (US\$52,9 milhões)**.

**TABELA II – PRINCIPAIS PRODUTOS IMPORTADOS DA ARGENTINA**

PRODUTO	2004		2005		Var. %
	US\$	Part. %	US\$	Part. %	
TRIGO EM GRÃOS	705.223.031	12,66%	595.205.907	9,54%	-15,60
DEMAIS CEREAIS, FARINHAS E PREPARAÇÕES	67.752.221	1,22%	86.034.322	1,38%	26,98
OUTROS PRODUTOS DE CEVADA	84.775.411	1,52%	77.007.064	1,23%	-9,16
MAÇÃS, PERAS E MARMELOS	44.442.870	0,80%	64.932.546	1,04%	46,10
DEMAIS PRODUTOS HORTÍCOLAS	53.819.328	0,97%	62.993.501	1,01%	17,05
DEMAIS PEIXES	49.152.617	0,88%	61.901.568	0,99%	25,94
ARROZ EM GRÃOS	70.975.958	1,27%	56.286.403	0,90%	-20,70
LEITE EM PÓ	35.334.027	0,63%	48.774.464	0,78%	38,04
BATATA E SUAS PREPARAÇÕES	44.974.777	0,81%	45.486.851	0,73%	1,14
PRODUTOS DE MADEIRA	44.702.662	0,80%	43.721.619	0,70%	-2,19
DEMAIS PRODUTOS DO AGRONEGÓCIO	468.259.151	8,41%	508.667.434	8,15%	8,63
<b>TOTAL DO AGRONEGÓCIO</b>	<b>1.669.412.053</b>	<b>29,97%</b>	<b>1.651.011.679</b>	<b>26,46%</b>	<b>-1,10</b>
NAFTAS PARA PETROQUÍMICA	395.057.225	7,09%	590.881.713	9,47%	49,57
OUTROS VEÍCULOS AUTOMÓVEIS C/ MOTOR DIESEL, P/ CARGA<=5T	207.091.476	3,72%	399.902.353	6,41%	93,10
AUTOMÓVEIS C/ MOTOR EXPLOSÃO, 1500<CM3<=3000, ATÉ 6 PASSAG.	206.746.836	3,71%	222.439.534	3,57%	7,59
CAIXAS DE MARCHAS P/ VEÍCULOS AUTOMÓVEIS	113.324.565	2,03%	157.612.128	2,53%	39,08
OUTROS POLÍMEROS DE ETILENO, EM FORMAS PRIMÁRIAS	103.327.249	1,86%	139.557.026	2,24%	35,06
BUTANOS LIQUEFEITOS	156.485.429	2,81%	115.363.631	1,85%	-26,28
OUTROS POLIETILENOS S/ CARGA, D>=0.94, EM FORMAS PRIMÁRIAS	80.303.320	1,44%	107.386.550	1,72%	33,73
ÓLEOS BRUTOS DE PETRÓLEO	112.752.782	2,02%	96.532.556	1,55%	-14,39
TEREFTALATO DE POLIETILENO EM FORMA PRIMÁRIA	99.340.997	1,78%	91.284.561	1,46%	-8,11
OUTRAS PARTES E ACESS. P/ TRATORES E VEÍCULOS AUTOMÓVEIS	60.289.711	1,08%	80.017.377	1,28%	32,72
DEMAIS PRODUTOS NÃO-AGRONEGÓCIO	2.365.669.255	42,47%	2.586.943.504	41,46%	9,35
<b>TOTAL NÃO-AGRONEGÓCIO</b>	<b>3.900.388.845</b>	<b>70,03%</b>	<b>4.587.920.933</b>	<b>73,54%</b>	<b>17,63</b>
<b>TOTAL BRASIL</b>	<b>5.569.800.898</b>	<b>100,00%</b>	<b>6.238.932.612</b>	<b>100,00%</b>	<b>12,01</b>

Fonte: Secex/MDIC  
Elaboração: SRI/MAPA.

### PARTE III – O MERCADO ARGENTINO PARA PRODUTOS DO AGRONEGÓCIO BRASILEIRO

As importações totais da Argentina somaram em 2004 US\$32,3 bilhões. Desse total cerca de US\$1,1 bilhão (3,4%) corresponde a produtos do agronegócio (inclui pescados e produtos florestais).

O exame mais detalhado das importações permite apresentar uma lista com os principais produtos importados pela Argentina do mundo em comparação

com o fornecimento brasileiro destes produtos e, ainda, estes dois parâmetros frente às exportações brasileiras para o mundo (Tabela III).

Em apenas 3 produtos, dentre os 25 selecionados, o Brasil participa do mercado argentino com exportações inferiores à sua participação no mercado global, indicando, assim, um potencial a ser explorado.

### TABELA III – IMPORTAÇÕES DA ARGENTINA E PARTICIPAÇÃO BRASILEIRA (2000-2004)

SH 6	PRODUTO	Importações da Argentina					Importações Mundiais		Exportações Brasileiras		Part. Brasileira 2004	
		Do Mundo			Do Brasil		Valor US\$ mil	Var. % Anual	Valor US\$ mil	Var. % Anual	Mercado Argentina	Mercado Mundial
		US\$ mil	Var. % Anual	Part.	US\$ mil	Var. % Anual						
		2004	00-04	2004	2004	00-04	2004	00-04	2004	00-04		
	Total do Agronegócio	1.099.934	-	0,13%	452.407	-	843.435.187	-	32.828.880	-	41,13%	3,89%
	Produtos abaixo selecionados	605.007	-	-	262.204	-	110.795.352	-	10.275.806	-	43,34%	9,27%
120100	Soja, mesmo trituração	148.513	32	0,77%	4.868	436	19.192.751	17	5.394.907	25	3,28%	28,11%
080300	Bananas frescas ou secas	53.662	-9	0,68%	9.872	17	7.851.489	8	26.983	24	18,40%	0,34%
020329	Outras carnes de suíno, congeladas	44.145	-8	0,61%	42.125	-7	7.250.370	13	565.203	39	95,42%	7,80%
520100	Algodão, não cardado nem penteado	40.236	81	0,37%	39.480	144	10.740.109	8	406.070	70	98,12%	3,78%
090111	Café não torrado, não descafeinado	35.983	-8	0,52%	34.497	-7	6.965.100	-4	1.749.879	3	95,87%	25,12%
210690	Outras preparações alimentícias	31.974	-32	0,22%	13.979	-41	14.239.945	15	147.564	-19	43,72%	1,04%
520942	Tecidos de algodão, fios de diversas cores, "denim", contendo => 85% em peso de algodão, de peso > 200g/m2	30.356	10	0,84%	30.073	12	3.618.909	5	126.924	3	99,07%	3,51%
180400	Manteiga, gordura e óleo de cacau	21.374	5	1,00%	19.544	6	2.133.869	18	104.716	18	91,44%	4,91%
120921	Sementes de alfafa (luzerna), para sementeira	17.965	-15	15,57%	-	-	115.350	4	47	-31	0,00%	0,04%
230990	Outras preparações para alimentação de animais	17.942	0	0,33%	3.121	26	5.402.203	6	32.153	26	17,39%	0,60%
440799	Outras madeiras, serradas, cortadas em folhas ou desenroladas, de espessura > 6mm	13.947	-18	0,38%	6.361	-16	3.684.463	2	331.683	15	45,61%	9,00%
180500	Cacau em pó, sem adição de açúcar ou outros edulcorantes	13.735	21	1,06%	12.491	26	1.294.851	35	56.991	47	90,94%	4,40%
160414	Preparações e conservas de atuns, bonitos-lustrados e bonitos-cachorros, inteiros ou em pedaços, exceto peixes picados	13.351	-19	0,46%	4.763	-17	2.919.792	13	6.920	-9	35,68%	0,24%

SH 6	PRODUTO	Importações da Argentina					Importações Mundiais		Exportações Brasileiras		Part. Brasileira 2004	
		Do Mundo			Do Brasil		Valor US\$ mil	Var. % Anual	Valor US\$ mil	Var. % Anual	Mercado Argentina	Mercado Mundial
		US\$ mil	Var. % Anual	Part.	US\$ mil	Var. % Anual						
		2004	00-04	2004	2004	00-04	2004	00-04	2004	00-04		
180310	Pasta de cacau, não desengordurada	13.048	7	1,42%	11.168	8	916.275	26	16.919	10	85,59%	1,85%
160420	Outras preparações e conservas de peixes	12.858	-4	1,12%	905	16	1.152.591	8	1.298	11	7,04%	0,11%
410431	Outros couros e peles, de bovinos e eqüídeos, plena flor e plena flor dividida	11.281	6	0,13%	326	-43	8.552.718	27	627.144	22	2,89%	7,33%
410422	Couros e peles, de bovinos, pré-curtidos de outro modo	10.792	-5	0,52%	2.666	-18	2.091.767	-15	424.034	9	24,70%	20,27%
441600	Barris, cubas, balsas, dornas e outras obras de tanueiro, de madeira	10.785	10	2,49%	26	-	433.166	4	87	55	0,24%	0,02%
240399	Extratos, molhos e outros produtos do fumo e seus sucedâneos, manufaturados	10.057	59	2,08%	9.404	73	482.831	9	10.620	68	93,51%	2,20%
220830	Uísques	9.889	-16	0,17%	1.011	1	5.896.126	6	2.177	-11	10,22%	0,04%
130219	Sucos e extratos de outros vegetais (mamão seco, semente de pomelo, ginkgo biloba seco)	9.183	0	0,90%	168	24	1.025.944	9	16.093	8	1,83%	1,57%
120600	Sementes de girassol, mesmo trituradas	8.902	2	0,71%	-	-	1.257.217	11	-	-	0,00%	0,00%
520512	Fios de algodão simples, de fibras não penteadas, contendo => 85% em peso de algodão, título => 232,56 decitex, mas < 714,29 decitex, não acondicionados para venda a retalho	8.387	59	0,55%	7.876	63	1.526.322	1	13.383	21	93,91%	0,88%
440729	Outras madeiras tropicais, serradas, cortadas em folhas ou desenroladas, de espessura > 6mm	8.368	-15	0,42%	7.291	-11	1.977.113	7	206.409	25	87,13%	10,44%
200891	Palmitos preparados ou conservados	8.274	-30	11,17%	189	-56	74.081	-1	7.602	-6	2,28%	10,26%

Fonte: WTO/Unctad. Trade Map. Elaboração: SRI/MAPA

Nota: Inclui os seguintes capítulos do sistema harmonizado: 1 ao 24, 41, 44 e 50 ao 52.

## BÉLGICA



**CAPITAL:** Bruxelas

**POPULAÇÃO:** 10.364.388 habitantes

**PIB (2004):** US\$352,3 bilhões

**PIB PER CAPITA (2004):** US\$34.042

**PIB POR SETOR:**

Agricultura: 1,3%

Indústria: 25,7%

Serviços: 73,0%

**TAXA DE CRESCIMENTO (2004):** 2,6%

**PREVISÃO DE CRESCIMENTO:** 1,2% (2005)  
e 2,0% (2006)

### PARTE I – O COMÉRCIO BILATERAL BRASIL-BÉLGICA

A corrente de comércio entre Brasil e Bélgica atingiu, em 2005, US\$2,9 bilhões (crescimento de 12,6% sobre o ano anterior e a maior já registrada entre os dois países).

O Brasil exportou US\$2,1 bilhões (aumento de 11,6%) e importou US\$719 milhões (aumento de 15,8%), resultando em superávit para o País de US\$1,4 bilhão.

Gráfico I – Balança Comercial Brasil-Bélgica

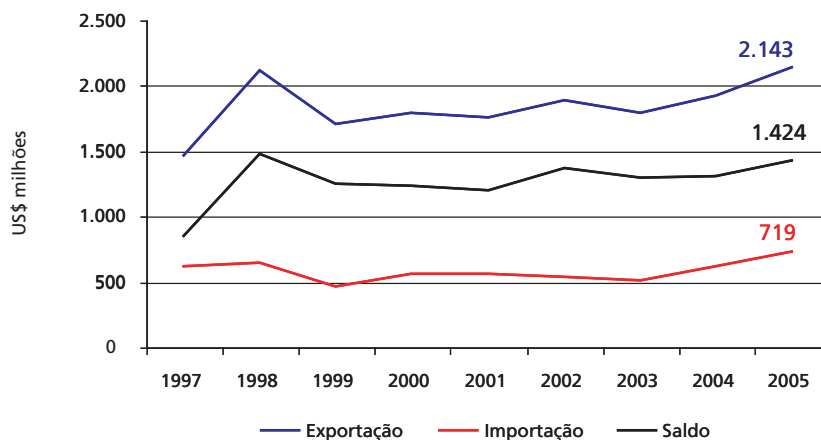

Fonte: Secex/MDIC  
Elaboração: SRI/MAPA.

## PARTE II – O INTERCÂMBIO COMERCIAL DO AGRONEGÓCIO

Após um período de queda e estagnação entre 1999 e 2001, as exportações do agronegócio brasileiro para a Bélgica passaram a crescer de forma sistemática. Entre 2001 e 2005, o aumento foi de 27% (de US\$956 milhões para US\$1,2 bilhão). Em 2005, o agronegócio foi responsável por 56,6% das exportações brasileiras para a Bélgica.

Em 2005, a Bélgica foi o 11º mercado das exportações do agronegócio brasileiro, absorvendo US\$1,2 bilhão (aumento de 5,6% em relação a 2004), cerca de 2,8% do total exportado pelo setor no período. Em relação às importações, a Bélgica exportou US\$75 milhões ao Brasil (um aumento de 47%), o que representou cerca de 10% do total importado daquele país.

Gráfico II – Exportações Brasileiras do Agronegócio e dos Demais Produtos – 1997 a 2005

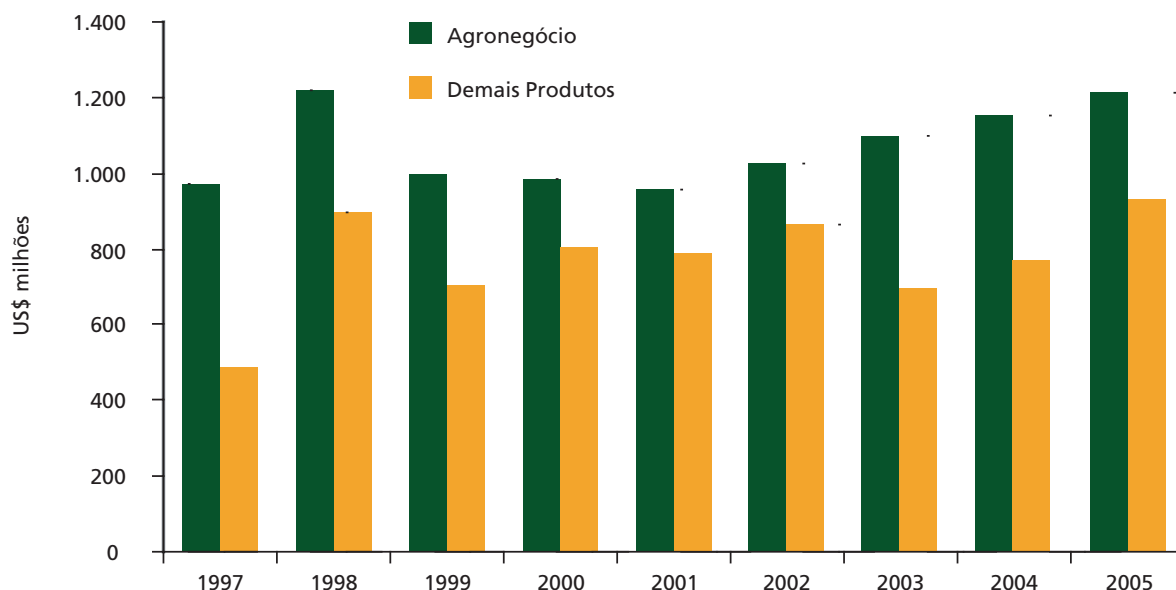

Fonte: Secex/MDIC  
Elaboração: SRI/MAPA.

A pauta de exportações do agronegócio brasileiro à Bélgica, em 2005, apresentou, como principais produtos: **suco de laranja (US\$409,8 milhões), celulose (US\$194,8 milhões), fumo não manufaturado (US\$176,4 milhões), café em grãos**

**(US\$122,5 milhões) e farelo de soja (US\$60,5 milhões).** Vale ressaltar que as exportações do agronegócio para a Bélgica estão bastante concentradas. Apenas os cinco produtos citados acima representaram cerca de 80% das exportações para esse país.

**TABELA I – PRINCIPAIS PRODUTOS EXPORTADOS PARA A BÉLGICA**

PRODUTO	2004		2005		Var. %
	US\$	Part. %	US\$	Part. %	
SUCO DE LARANJA	371.894.902	19,36%	409.807.151	19,12%	10,2
CELULOSE	208.254.846	10,84%	194.830.535	9,09%	-6,4
FUMO NÃO MANUFATURADO	104.377.910	5,43%	176.464.422	8,23%	69,1
CAFÉ EM GRÃOS	86.013.251	4,48%	122.560.362	5,72%	42,5
FARELO DE SOJA	77.147.634	4,02%	60.561.082	2,83%	-21,5
PAPEL	46.128.029	2,40%	54.324.016	2,53%	17,8
MADEIRA COMPENSADA	73.296.855	3,82%	52.375.232	2,44%	-28,5
PRODUTOS DE MADEIRA	31.791.115	1,66%	33.854.752	1,58%	6,5
MADEIRA SERRADA	32.507.294	1,69%	29.547.853	1,38%	-9,1
CARNE BOVINA "INDUSTRIALIZADA"	4.653.285	0,24%	12.252.404	0,57%	163,3
DEMAIS CARNES	8.596.142	0,45%	9.953.164	0,46%	15,8
SOJA EM GRÃOS	38.023.605	1,98%	7.827.252	0,37%	-79,4
CARNE DE FRANGO "IN NATURA"	1.194.747	0,06%	4.649.593	0,22%	289,2
CARNE BOVINA "IN NATURA"	5.177.089	0,27%	3.849.131	0,18%	-25,7
CAMARÕES	3.370.823	0,18%	3.748.298	0,17%	11,2
ALGODÃO	8.297.571	0,43%	3.517.669	0,16%	-57,6
DEMAIS PRODUTOS DO AGRONEGÓCIO	47.943.694	2,50%	86.886.431	4,05%	81,2
<b>TOTAL DO AGRONEGÓCIO</b>	<b>1.148.668.792</b>	<b>59,81%</b>	<b>1.213.352.632</b>	<b>56,62%</b>	<b>5,6</b>
MINÉRIOS DE FERRO NÃO AGLOMERADOS E SEUS CONCENTRADOS	159.357.191	8,30%	207.573.753	9,69%	30,3
ALUMÍNIO NÃO LIGADO EM FORMA BRUTA	181.416.925	9,45%	165.028.621	7,70%	-9,0
TRATORES RODOVIÁRIOS P/ SEMI-REBOQUES	0	0,00%	54.118.966	2,53%	-
CAULIM	55.395.868	2,88%	44.921.753	2,10%	-18,9
HERBICIDA A BASE GLIFOSATO, SEUS SAIS, DE IMAZAQUIM, ETC.	14.490.000	0,75%	24.905.412	1,16%	71,9
OUTROS, "BULLDOZERS" E "ANGLEDZERS", "DE LAGARTAS"	14.685.630	0,76%	21.565.333	1,01%	46,8
ACETATO DE VINILA	10.137.465	0,53%	18.478.529	0,86%	82,3
OUTS. FIO-MAQUINAS DE FERRO/AÇO, N/ LIGADO, SEC. CIRC. D<14MM	0	0,00%	18.168.462	0,85%	-
POLIETILENO LINEAR, DENSIDADE<0.94, EM FORMA PRIMÁRIA	7.202.903	0,38%	12.634.771	0,59%	75,4
VIDROS DE SEGURANÇA, DE FLS. CONTRA COLADAS, P/ AUTOMÓVS., ETC.	11.352.707	0,59%	11.766.234	0,55%	3,6
MORFOLINA E SEUS SAIS	2.700.720	0,14%	11.411.364	0,53%	322,5
CHASSIS C/ MOTOR DIESEL E CABINA, CARGA>20T	0	0,00%	9.418.380	0,44%	-
ESTANHO NÃO LIGADO, EM FORMA BRUTA	466.437	0,02%	8.591.361	0,40%	1741,9
COBALTO EM FORMAS BRUTAS	17.710.091	0,92%	8.442.149	0,39%	-52,3
PRODUTOS SEMIMANUFATURADOS, DE OUTRAS LIGAS DE AÇOS	1.089.866	0,06%	8.300.792	0,39%	661,6
OUTS. PRODS. SEMIMANUF. FERRO/AÇO, N/ LIGADOS, CARBONO<0.25%	2.807.934	0,15%	8.128.512	0,38%	189,5
OUTRAS VÁLVULAS CARDÍACAS	6.749.685	0,35%	7.759.775	0,36%	15,0
DIAMANTES NÃO SELECIONADOS, NÃO MONTADOS, NEM ENGASTADOS	8.851.991	0,46%	7.432.482	0,35%	-16,0
OUTROS MOTORES DE EXPLOSÃO, P/ VEÍC. CAP. 87, SUP. 1000CM3	469.973	0,02%	7.222.058	0,34%	1436,7
OUTS. FOLHAS/TIRAS, DE ALUMÍNIO S/ SUPORTE, LAMIN. E<=0.2MM	45.333	0,00%	6.873.255	0,32%	15061,7
DEMAIS PRODUTOS NÃO-AGRONEGÓCIO	276.813.537	14,41%	266.959.264	12,46%	-3,6
<b>TOTAL NÃO-AGRONEGÓCIO</b>	<b>771.744.256</b>	<b>40,18%</b>	<b>929.701.226</b>	<b>43,38%</b>	<b>20,5</b>
<b>TOTAL BRASIL</b>	<b>1.920.576.960</b>	<b>100,00%</b>	<b>2.143.083.575</b>	<b>100,00%</b>	<b>11,6</b>

Fonte: Secex/MDIC  
Elaboração: SRI/MAPA.



O exame das importações brasileiras de produtos do agronegócio provenientes da Bélgica permite constatar uma concentração em quatro produtos: **cevada (US\$28,5 milhões), batata e suas**

**preparações (US\$12,4 milhões), papel (US\$9,9 milhões) e alimentos para animais (US\$7,5 milhões).** Esses produtos representaram cerca de 80% dos US\$75 milhões importados em 2005.

**TABELA II – PRINCIPAIS PRODUTOS IMPORTADOS DA BÉLGICA**

PRODUTO	2004		2005		Var. %
	US\$	Part. %	US\$	Part. %	
OUTROS PRODUTOS DE CEVADA	10.765.908	1,7%	28.510.740	4,0%	164,8
BATATA E SUAS PREPARAÇÕES	6.365.204	1,0%	12.408.195	1,7%	94,9
PAPEL	16.198.580	2,6%	9.969.223	1,4%	-38,5
ALIMENTOS PARA ANIMAIS	2.861.206	0,5%	7.552.659	1,1%	164,0
DEMAIS FIBRAS E PRODUTOS TÊXTEIS	2.536.889	0,4%	3.115.899	0,4%	22,8
DEMAIS CEREAIS, FARINHAS E PREPARAÇÕES	1.168.508	0,2%	1.694.177	0,2%	45,0
DEMAIS AÇÚCARES	723.556	0,1%	1.656.117	0,2%	128,9
PREPARAÇÕES DE CACAU	915.970	0,1%	1.286.322	0,2%	40,4
OUTROS PRODUTOS DE TRIGO	464.767	0,1%	715.832	0,1%	54,0
DEMAIS PRODUTOS HORTÍCOLAS	433.992	0,1%	637.419	0,1%	46,9
DEMAIS PRODUTOS DO AGRONEGÓCIO	8.925.521	1,4%	5.655.078	0,8%	-36,6
<b>TOTAL DO AGRONEGÓCIO</b>	<b>51.360.101</b>	<b>8,3%</b>	<b>75.009.557</b>	<b>10,4%</b>	<b>46,0</b>
OUTRAS PARTES P/ AVIÕES OU HELICÓPTEROS	73.738.830	11,9%	59.493.604	8,3%	-19,3
SULFATO DE AMÔNIO	27.944.386	4,5%	35.312.301	4,9%	26,4
VACINA CONTRA RUBÉOLA, SARAMPO E CAXUMBA, EM DOSES	37.659.159	6,1%	24.813.288	3,5%	-34,1
DIETANOLAMINA E SEUS SAIS	11.554.644	1,9%	22.323.099	3,1%	93,2
OUTROS INSETICIDAS APRESENTADOS DE OUTRO MODO	12.278.148	2,0%	21.632.274	3,0%	76,2
OUTRAS VACINAS PARA MEDICINA HUMANA, EM DOSES	2.005.953	0,3%	20.786.829	2,9%	936,3
OUTROS COMPOSTOS ORGANO-FOSFOROSOS	158.065	0,0%	18.923.537	2,6%	11872,0
RÓDIO EM FORMAS BRUTAS OU EM PÓ	2.021.958	0,3%	11.436.941	1,6%	465,6
N-FENIL-P-FENILENODIAMINA (4 AMINODIFENILAMINA) E SAIS	6.218.889	1,0%	10.906.323	1,5%	75,4
TEARES P/ TECIDO DE L>30CM, S/ LANCADEIRA, A JATO DE AR	16.582.456	2,7%	10.449.199	1,5%	-37,0
DEMAIS PRODUTOS NÃO-AGRONEGÓCIO	379.097.588	61,1%	408.095.138	56,7%	7,6
<b>TOTAL NÃO-AGRONEGÓCIO</b>	<b>569.260.076</b>	<b>91,7%</b>	<b>644.172.533</b>	<b>89,6%</b>	<b>13,2</b>
<b>TOTAL BRASIL</b>	<b>620.620.177</b>	<b>100,00%</b>	<b>719.182.090</b>	<b>100,00%</b>	<b>15,9</b>

Fonte: Secex/MDIC  
Elaboração: SRI/MAPA.

## PARTE III – O MERCADO BELGA PARA PRODUTOS DO AGRONEGÓCIO BRASILEIRO

As importações totais da Bélgica somaram, em 2004, US\$285,5 bilhões. Desse total, US\$27,6 bilhões (9,7%) corresponderam a produtos do agronegócio (inclui pescados e produtos florestais). O Brasil participou com 3,1% desse mercado, uma participação menor do que o País alcançou no mercado mundial desses produtos, que foi de 3,9%

O exame mais detalhado das importações da Bélgica

permite apresentar uma lista de produtos com perspectivas positivas de expansão das exportações brasileiras nesse mercado (ver Tabela III).

Em 31 produtos, entre os selecionados, o Brasil participa do mercado da Bélgica com exportações inferiores à sua participação no mercado global, indicando, assim, um potencial a ser explorado.

### TABELA III – IMPORTAÇÕES DA BÉLGICA E PARTICIPAÇÃO BRASILEIRA (2000-2004)

SH 6	PRODUTO	Importações da Bélgica					Importações Mundiais		Exportações Brasileiras		Part. Brasileira 2004	
		Do Mundo			Do Brasil		Valor US\$ mil	Var. % Anual	Valor US\$ mil	Var. % Anual	Mercado Bélgica	Mercado Mundial
		US\$ mil	Var. % Anual	Part.	US\$ mil	Var. % Anual						
		2004	00-04	2004	2004	00-04	2004	00-04	2004	00-04		
	Total do Agronegócio	27.586.807	-	3,27%	855.498	-	843.435.187	-	32.828.880	-	3,10%	3,89%
	Produtos abaixo selecionados	13.693.998	-	-	633.343	-	280.697.603	-	14.795.214	-	4,62%	5,27%
080300	Bananas frescas ou secas	1.133.285	23	14,43%	155	-18	7.851.489	8	26.983	24	0,01%	0,34%
220421	Outros vinhos; mostos de uvas, cuja fermentação tenha sido impedida por adição de álcool, em recipientes com capacidade =< 2 litros	705.936	12	4,75%	-	-	14.855.946	12	1.135	-9	0,00%	0,01%
040690	Outros queijos	696.062	9	6,65%	-	-	10.469.750	12	3.798	131	0,00%	0,04%
100190	Trigo (exceto trigo duro) e mistura de trigo com centeio	465.522	6	2,85%	-	-	16.315.472	8	207.767	490	0,00%	1,27%
170199	Outros açúcares de cana, de beterraba e sacarose quimicamente pura, no estado sólido	443.022	10	7,91%	181	18	5.600.201	8	1.129.245	20	0,04%	20,16%
200919	Outros sucos de laranjas, não fermentados	383.458	38	17,89%	311.898	116	2.143.790	24	268.408	123	81,34%	12,52%
230400	Tortas e outros resíduos sólidos da extração do óleo de soja	371.423	8	2,96%	146.181	4	12.531.418	14	3.270.889	17	39,36%	26,10%
040510	Manteiga	361.571	8	11,48%	-	-	3.149.342	12	134	-30	0,00%	0,00%
240220	Cigarros contendo fumo	361.343	17	2,45%	-	-	14.721.910	4	15.966	44	0,00%	0,11%
230910	Alimentos para cães e gatos, acondicionados para venda a retalho	340.554	12	6,33%	51	-	5.380.105	12	17.346	8	0,01%	0,32%
190590	Outros produtos de padaria, pastelaria ou da indústria de biscoitos, mesmo com adição de cacau	336.204	16	4,32%	-	-	7.778.661	16	8.640	53	0,00%	0,11%
440710	Madeira de coníferas, serrada, cortada em folhas ou desenrolada, de espessura > 6mm	324.510	7	1,47%	253	32	22.097.769	6	294.479	8	0,08%	1,33%
220210	Águas, incluídas as águas minerais e as águas gaseificadas, adicionadas de açúcar ou aromatizadas	310.992	13	8,85%	-	-	3.515.545	17	8.715	-20	0,00%	0,25%
210690	Outras preparações alimentícias	307.992	18	2,16%	142	43	14.239.945	15	147.564	-19	0,05%	1,04%
230990	Outras preparações para alimentação de animais	300.889	7	5,57%	1.001	64	5.402.203	6	32.153	26	0,33%	0,60%
040130	Leite e creme de leite, não concentrados, não adoçados, com um teor, em peso, de matérias gordas superior a 6%	300.312	17	21,85%	-	-	1.374.546	13	2.841	44	0,00%	0,21%
040120	Leite e creme de leite, não concentrados, não adoçados, com um teor, em peso, de matérias gordas superior a 1% e =< 6%	298.653	11	12,12%	-	-	2.463.527	9	25	-	0,00%	0,00%
030613	Camarões congelados	298.594	16	3,30%	3.532	25	9.056.624	0	218.866	23	1,18%	2,42%

SH 6	PRODUTO	Importações da Bélgica					Importações Mundiais		Exportações Brasileiras		Part. Brasileira 2004	
		Do Mundo			Do Brasil		Valor US\$ mil	Var. % Anual	Valor US\$ mil	Var. % Anual	Mercado Bélgica	Mercado Mundial
		US\$ mil	Var. % Anual	Part.	US\$ mil	Var. % Anual						
		2004	00-04	2004	2004	00-04	2004	00-04	2004	00-04		
180100	Cacau inteiro ou partido, em bruto ou torrado	284.424	33	6,80%	-	-	4.183.969	20	1.875	-3	0,00%	0,04%
190530	Bolachas e biscoitos, adicionados de edulcorantes, "waffles"	281.663	12	5,61%	18	-	5.020.132	14	45.638	7	0,01%	0,91%
120100	Soja, mesmo triturada	266.534	5	1,39%	72.891	2	19.192.751	17	5.394.907	25	27,35%	28,11%
090111	Café não torrado, não descafeinado	261.389	1	3,75%	53.467	2	6.965.100	-4	1.749.879	3	20,45%	25,12%
240120	Fumo não manufaturado, total ou parcialmente destalado	230.563	22	4,11%	27.453	67	5.613.335	4	1.284.252	14	11,91%	22,88%
060290	Outras plantas vivas, mudas de plantas, e micélios de cogumelos	226.505	17	5,10%	-	-	4.437.088	15	11.618	16	0,00%	0,26%
080430	Abacaxis frescos ou secos	224.962	43	16,75%	4.767	-	1.343.307	23	6.063	6	2,12%	0,45%
080810	Maçãs frescas	221.674	15	5,17%	5.388	43	4.284.440	15	72.550	28	2,43%	1,69%
100300	Cevada	213.502	7	6,81%	-	-	3.136.929	7	-	-	0,00%	0,00%
120500	Sementes de nabo silvestre ou de colza, mesmo trituradas	211.038	8	7,44%	-	-	2.838.356	4	240	-	0,00%	0,01%
180400	Manteiga, gordura e óleo de cacau	206.665	16	9,68%	-	-	2.133.869	18	104.716	18	0,00%	4,91%
180690	Outros chocolates e preparações alimentícias contendo cacau	193.788	16	3,83%	-	-	5.055.412	14	74.632	8	0,00%	1,48%
040221	Leite em pó, grânulos ou outras formas sólidas, com um teor, em peso, de matérias gordas superior a 1,5%, concentrados, não adocicados	190.600	7	4,83%	-	-	3.944.972	6	44.384	183	0,00%	1,13%
120400	Sementes de linho (linhaça), mesmo trituradas	184.520	31	50,95%	-	-	362.126	17	-	-	0,00%	0,00%
220410	Vinhos espumantes e espumosos	183.517	16	5,85%	-	-	3.134.588	12	237	-2	0,00%	0,01%
030410	Filés e outras carnes de peixes, mesmo picadas, frescas ou refrigeradas	181.897	10	7,13%	-	-	2.550.447	13	6.334	127	0,00%	0,25%
030420	Filés de peixes, congelados	181.558	19	2,55%	57	-	7.115.365	9	6.281	25	0,03%	0,09%
220110	Águas minerais e águas gaseificadas	180.355	14	9,93%	-	-	1.815.840	17	114	7	0,00%	0,01%
081050	Quivis ("kiwis"), frescos	170.421	20	11,81%	-	-	1.442.806	16	25	-	0,00%	0,00%
070190	Outras batatas frescas ou refrigeradas	163.171	15	9,18%	-	-	1.777.849	15	-	-	0,00%	0,00%
170490	Outros produtos de confeitaria, sem cacau	162.892	12	3,31%	13	-	4.925.662	11	132.868	17	0,01%	2,70%
040610	Queijos frescos (não curados), incluído o queijo do soro de leite e o requeijão	154.762	22	6,83%	-	-	2.266.517	17	6.549	35	0,00%	0,29%
170230	Glicose e xarope de glicose, contendo, em peso, no estado seco, menos de 20% de frutose	153.396	22	12,55%	-	-	1.222.557	16	2.814	74	0,00%	0,23%
080610	Uvas frescas	152.197	6	3,80%	2.886	17	4.004.154	9	52.755	43	1,90%	1,32%
441121	Painéis de fibras de madeira, não trabalhados mecanicamente nem recobertos à superfície, com densidade > 0,5g/cm3 e =< 0,8g/cm3	145.643	27	9,59%	-	-	1.518.938	12	23.053	206	0,00%	1,52%
080510	Laranjas frescas ou secas	144.367	11	4,60%	-	-	3.140.399	13	21.492	0	0,00%	0,68%
151190	Outros óleos de dendê, mesmo refinados, mas não quimicamente modificados	142.098	22	1,93%	-	-	7.346.317	24	933	4	0,00%	0,01%
160100	Enchidos e produtos semelhantes de carne, miudezas ou sangue; preparações alimentícias à base de tais produtos	136.219	18	7,37%	-	-	1.849.123	13	47.223	37	0,00%	2,55%
071080	Outros produtos hortícolas congelados, não cozidos ou cozidos em água ou vapor	135.367	14	7,43%	-	-	1.821.258	13	-	-	0,00%	0,00%
040310	Iogurte, mesmo aromatizado ou adicionado de açúcar ou de outros edulcorantes, de frutas ou de cacau	128.015	15	8,45%	-	-	1.514.498	20	98	-31	0,00%	0,01%
441213	Madeira compensada, com folhas de espessura =< 6mm, com pelo menos uma face de madeira tropical	119.988	0	3,12%	3.009	32	3.840.566	10	46.626	-3	2,51%	1,21%
110710	Malte não torrado	119.986	41	6,15%	-	-	1.950.690	10	2.104	389	0,00%	0,11%

Fonte: WTO/Unctad. Trade Map. Elaboração: SRI/MAPA

Nota: Incluí os seguintes capítulos do sistema harmonizado: 1 ao 24, 41, 44 e 50 ao 52.

## CANADÁ



**CAPITAL:** Ottawa

**POPULAÇÃO:** 32.805.041 habitantes

**PIB (2004):** US\$994,1 bilhões

**PIB PER CAPITA (2004):** US\$31.113

**PIB POR SETOR:**

Agricultura: 2,3%

Indústria: 26,4%

Serviços: 71,3%

**TAXA DE CRESCIMENTO (2004):** 2,4%

**PREVISÃO DE CRESCIMENTO:** 2,9% (2005)

e 3,2% (2006)

## PARTE I – O COMÉRCIO BILATERAL BRASIL-CANADÁ

A corrente de comércio entre Brasil e Canadá atingiu, em 2005, US\$3 bilhões (crescimento de 43,5% sobre o ano anterior e a maior já registrada entre os dois países). Nesse ano, o Brasil

obteve superávit comercial de US\$924,5 milhões, resultado de US\$1,9 bilhão em exportações e de US\$1 bilhão em importações.

**Gráfico I – Balança Comercial Brasil-Canadá  
1991-2005**

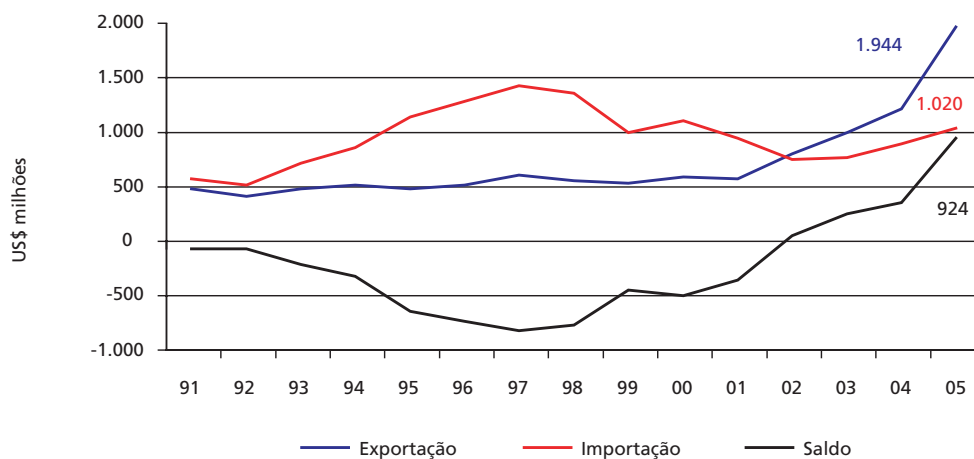

Fonte: Secex/MDIC  
Elaboração: SRI/MAPA.

## PARTE II – O INTERCÂMBIO COMERCIAL DO AGRONEGÓCIO

O Canadá foi o 19º mercado das exportações do agronegócio brasileiro em 2005, absorvendo US\$501,5 milhões, o que representou pouco mais de 1% dos US\$43,6 bilhões exportados nesse ano. Em relação às importações do agronegócio, o Canadá exportou US\$154,8 milhões ao Brasil, o que representou 15,2% do total importado daquele país.

Após um período de queda, as exportações brasileiras de produtos do agronegócio voltaram a crescer a partir do ano de 2001. De 2000 a 2005 o aumento foi de mais de 130%. Em 2005, o agronegócio foi responsável por 25,8% das exportações brasileiras para o Canadá.

Gráfico II – Exportações Brasileiras do Agronegócio e dos Demais Produtos – 1997 a 2005

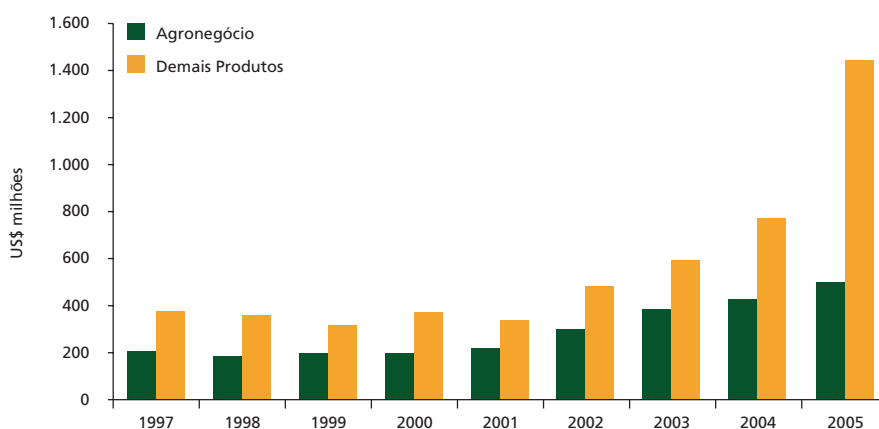

Fonte: Secex/MDIC  
Elaboração: SRI/MAPA.

Em 2005 os principais produtos do agronegócio exportados para o Canadá foram: **açúcar de cana em bruto (US\$157,9 milhões), couro e suas obras**

**(US\$85,2 milhões), madeiras (US\$66,2 milhões), carne de frango in natura (US\$32,3 milhões) e café em grãos (US\$35,4 milhões).**

### TABELA I – PRINCIPAIS PRODUTOS BRASILEIROS EXPORTADOS PARA O CANADÁ

PRODUTO	2004		2005		Var. %
	US\$	Part. %	US\$	Part. %	
AÇÚCAR EM BRUTO	97.279.457	8,11%	157.896.494	8,12%	62,31
PRODUTOS DE MADEIRA	51.975.036	4,33%	55.689.433	2,86%	7,15
CALÇADOS DE COURO	44.862.040	3,74%	46.719.102	2,40%	4,14
CAFÉ EM GRÃOS	26.697.919	2,23%	35.365.712	1,82%	32,47
CARNE DE FRANGO "IN NATURA"	29.853.942	2,49%	32.257.594	1,66%	8,05
COURO ACABADO	28.218.813	2,35%	31.157.388	1,60%	10,41
CASTANHA-DE-CAJU	14.433.355	1,20%	14.949.752	0,77%	3,58
PREPARAÇÕES DE CACAU	13.116.757	1,09%	14.916.418	0,77%	13,72
DEMAIS PRODUTOS DE ALGODÃO	18.527.514	1,54%	13.603.870	0,70%	-26,57
MANTEIGA, GORDURA E ÓLEO DE CACAU	7.714.755	0,64%	10.472.529	0,54%	35,75

Fonte: Secex/MDIC  
Elaboração: SRI/MAPA.

**TABELA I – continuação**

PRODUTO	2004		2005		Var. %
	US\$	Part. %	US\$	Part. %	
CARNE BOVINA "INDUSTRIALIZADA"	4.028.628	0,34%	9.604.991	0,49%	138,42
FUMO NÃO MANUFATURADO	8.785.309	0,73%	9.576.888	0,49%	9,01
ÁLCOOL ETÍLICO	6.941.216	0,58%	8.459.636	0,44%	21,88
MADEIRA SERRADA	5.894.775	0,49%	7.818.480	0,40%	32,63
OUTROS PRODUTOS DE COURO	6.155.578	0,51%	6.725.829	0,35%	9,26
CELULOSE	6.944.176	0,58%	4.500.695	0,23%	-35,19
CERVEJA DE MALTE	4.633.983	0,39%	4.437.073	0,23%	-4,25
ROUPA DE ALGODÃO	5.530.969	0,46%	2.777.418	0,14%	-49,78
CACAU EM PASTA	0	0,00%	2.349.619	0,12%	-
MADEIRA COMPENSADA	5.736.578	0,48%	2.198.091	0,11%	-61,68
DEMAIS PRODUTOS DO AGRONEGÓCIO	40.946.862	3,41%	30.001.500	1,54%	-26,73
<b>TOTAL DO AGRONEGÓCIO</b>	<b>428.277.662</b>	<b>35,71%</b>	<b>501.478.512</b>	<b>25,80%</b>	<b>17,09</b>
OUTROS AVIÕES/VEÍCULOS AÉREOS, PESO>15000KG, VAZIOS	0	0,00%	437.084.318	22,48%	-
OUTROS PRODS. SEMIMANUF. FERRO/AÇO, C<0.25%, SEC. TRANSV. RET	129.099.371	10,76%	159.794.735	8,22%	23,78
ALUMINA CALCINADA	77.135.103	6,43%	124.776.988	6,42%	61,76
FIOS DE COBRE REFINADO, MAIOR DIMENSÃO DA SEC. TRANSV>6MM	14.666.334	1,22%	56.557.809	2,91%	285,63
BAUXITA NÃO CALCINADA (MINÉRIO DE ALUMÍNIO)	45.771.257	3,82%	51.444.367	2,65%	12,39
MÁQUINAS E APARELHOS P/ FABR.DE PAPEL OU CARTÃO	7.945.152	0,66%	38.216.701	1,97%	381,01
AUTOMÓVEIS C/ MOTOR DIESEL, 1500<CM3<=2500, ATÉ 6 PASSAG.	28.387.106	2,37%	35.702.165	1,84%	25,77
AUTOMÓVEIS C/ MOTOR EXPLOSÃO, 1500<CM3<=3000, ATÉ 6 PASSAG.	31.018.080	2,59%	30.653.128	1,58%	-1,18
FERROSSILÍCIO-MANGANÊS	26.904.123	2,24%	26.262.730	1,35%	-2,38
FIO-MÁQUINA DE FERRO/AÇO, SEC. CIRC. D<14MM, CARBONO>=0.6%	20.684.549	1,72%	20.859.046	1,07%	0,84
MINÉRIOS DE FERRO NÃO AGLOMERADOS E SEUS CONCENTRADOS	9.706.012	0,81%	20.518.299	1,06%	111,40
OUTROS LADRILHOS, ETC. DE CERÂMICA, VIDRADOS, ESMALTADOS	18.949.157	1,58%	16.511.106	0,85%	-12,87
CAULIM	9.716.788	0,81%	15.949.103	0,82%	64,14
JOGOS DE FIOS P/ VELAS DE IGNIÇÃO E OUTS. FIOS P/ VEÍCULOS	12.621.984	1,05%	14.349.481	0,74%	13,69
FERRO FUNDIDO BRUTO NÃO LIGADO, C/ PESO<=0.5% DE FÓSFORO	5.407.193	0,45%	12.598.065	0,65%	132,99
CÁTODOS DE COBRE REFINADO/SEUS ELEMENTOS, EM FORMA BRUTA	0	0,00%	12.539.680	0,65%	-
OUTROS FREIOS E SUAS PARTES, P/ TRATORES/VEÍC. AUTOMÓVEIS	9.119.087	0,76%	11.024.891	0,57%	20,90
OUTROS GRANITOS TRABALHADOS DE OUTRO MODO E SUAS OBRAS	837.959	0,07%	10.881.803	0,56%	1.198,61
OUTRAS PARTES E ACESS. P/ TRATORES E VEÍCULOS AUTOMÓVEIS	7.641.756	0,64%	10.504.647	0,54%	37,46
FERRONIÓBIO	10.505.874	0,88%	9.650.060	0,50%	-8,15
DEMAIS PRODUTOS NÃO-AGRONEGÓCIO	304.945.079	25,43%	326.653.138	16,80%	7,12
<b>TOTAL NÃO-AGRONEGÓCIO</b>	<b>771.061.964</b>	<b>64,29%</b>	<b>1.442.532.260</b>	<b>74,20%</b>	<b>87,08</b>
<b>TOTAL BRASIL</b>	<b>1.199.339.626</b>	<b>100,00%</b>	<b>1.944.010.772</b>	<b>100,00%</b>	<b>62,09</b>

Fonte: Secex/MDIC  
Elaboração: SR/MAPA.

Em relação às importações do agronegócio brasileiro (US\$8,3 milhões), produtos hortícolas (US\$7,4 milhões), em 2005 destacaram-se: **papel (US\$120 milhões), cevada (US\$8,3 milhões), produtos hortícolas (US\$7,4 milhões), óleos (US\$1,8 milhão) e celulose (US\$1,8 milhão).**

**TABELA II – PRINCIPAIS PRODUTOS IMPORTADOS DO CANADÁ**

PRODUTO	2004		2005		Var. %
	US\$	Part. %	US\$	Part. %	
PAPEL	97.961.086	11,31%	120.068.984	11,77%	22,57
OUTROS PRODUTOS DE CEVADA	1.547.773	0,18%	8.353.666	0,82%	439,72
DEMAIS CEREAIS, FARINHAS E PREPARAÇÕES	8.333.694	0,96%	7.047.434	0,69%	-15,43
DEMAIS PRODUTOS HORTÍCOLAS	6.647.070	0,77%	7.006.803	0,69%	5,41
ÓLEOS	771.109	0,09%	1.787.987	0,18%	131,87
CELULOSE	1.930.438	0,22%	1.762.622	0,17%	-8,69
SÊMEN E EMBRIÕES	956.811	0,11%	908.830	0,09%	-5,01
OVOS	727.957	0,08%	888.963	0,09%	22,12
DEMAIS PEIXES	189.880	0,02%	888.320	0,09%	367,83
MADEIRA EM FOLHAS	1.142.561	0,13%	835.706	0,08%	-26,86
DEMAIS PRODUTOS DO AGRONEGÓCIO	5.614.697	0,65%	5.495.954	0,54%	-2,11
<b>TOTAL DO AGRONEGÓCIO</b>	<b>125.823.076</b>	<b>14,52%</b>	<b>155.045.269</b>	<b>15,20%</b>	<b>23,22</b>
OUTROS CLORETOS DE POTÁSSIO	245.921.805	28,39%	272.249.705	26,70%	10,71
OUTRAS HULHAS, MESMO EM PÓ, MAS NÃO AGLOMERADAS	68.693.692	7,93%	116.622.685	11,44%	69,77
ENXOFRE A GRANEL, EXC. SUBLIMADO, PRECIPITADO OU COLOIDAL	61.575.896	7,11%	36.988.423	3,63%	-39,93
85179010 – CIRCUITO IMPRESSO MONTADO P/ TELEFONIA, ETC.	10.805.919	1,25%	19.777.491	1,94%	83,02
MEDICAMENTO C/ CICLOSPORINA A, FLUSPIRILENO, ETC. EM DOSES	0	0,00%	19.395.453	1,90%	-
HULHA BETUMINOSA, NÃO AGLOMERADA	14.623.302	1,69%	19.126.516	1,88%	30,79
APARELHOS E DISPOSITIVOS P/ LIQUEFAÇÃO DO AR/OUTS. GASES	1.498.562	0,17%	14.036.071	1,38%	836,64
PÓS E ESCAMAS, DE NÍQUEL NÃO LIGADO	2.198.980	0,25%	13.565.486	1,33%	516,90
BORRACHA DE ISOBUTENO-ISOPRENO HALOGENADA, EM CHAPAS, ETC.	10.208.744	1,18%	11.419.874	1,12%	11,86
OUTROS MEDICAM. CONT. PRODS. P/ FINS TERAPÊUTICOS, ETC. DOSES	13.678.523	1,58%	10.989.100	1,08%	-19,66
DEMAIS PRODUTOS NÃO-AGRONEGÓCIO	311.242.628	35,93%	330.564.860	32,42%	6,21
<b>TOTAL NÃO-AGRONEGÓCIO</b>	<b>740.448.051</b>	<b>85,48%</b>	<b>864.735.664</b>	<b>84,80%</b>	<b>16,79</b>
<b>TOTAL BRASIL</b>	<b>866.271.127</b>	<b>100,00%</b>	<b>1.019.780.933</b>	<b>100,00%</b>	<b>17,72</b>

Fonte: Secex/MDIC  
Elaboração: SRI/MAPA.

## PARTE III – O MERCADO CANADENSE PARA PRODUTOS DO AGRONEGÓCIO BRASILEIRO

As importações totais do Canadá somaram, em 2004, US\$273,6 bilhões. Desse total, US\$20 bilhões (7,3%) correspondem a produtos do agronegócio (inclui pescados e produtos florestais).

O exame mais detalhado das importações canadenses permite apresentar uma lista de produtos com

perspectivas positivas de expansão das exportações brasileiras nesse mercado (ver Tabela III).

Em 31 produtos, dentre os 55 selecionados, o Brasil participa do mercado canadense com exportações inferiores à sua participação no mercado global, indicando, assim, um maior potencial a ser explorado.

### TABELA III – IMPORTAÇÕES DO CANADÁ E PARTICIPAÇÃO BRASILEIRA (2000-2004)

SH 6	PRODUTO	Importações do Canadá				Importações Mundiais 2004 US\$ mil	Exportações Brasileiras 2004 US\$ mil	Part. Brasileira 2004	
		Do Mundo		Do Brasil				Mercado Canadá	Mercado Mundial
		US\$ mil	Var. % Anual	US\$ mil	Var. % Anual				
		2004	00-04	2004	00-04				
	Total do Agronegócio	20.027.885	-	472.881	-	843.435.187	32.828.880	2,4%	3,9%
	Produtos abaixo selecionados	9.586.993	-	266.929	-	302.082.652	17.727.364	2,8%	5,9%
220421	Outros vinhos; mostos de uvas, cuja fermentação tenha sido impedida por adição de álcool, em recipientes com capacidade =< 2 litros	799.887	14	-	-	14.885.946	1.135	0,0%	0,0%
210690	Outras preparações alimentícias	532.678	10	98	37	14.239.945	147.564	0,0%	1,0%
190590	Outros produtos de padaria, pastelaria ou da indústria de biscoitos, mesmo com adição de cacau	340.765	7	72	-23	7.778.661	8.640	0,0%	0,1%
230400	Tortas e outros resíduos sólidos da extração do óleo de soja	297.526	16	4.935	-	12.531.418	3.270.889	1,7%	26,1%
230910	Alimentos para cães e gatos, acondicionados para venda a retalho	290.717	7	88	-61	5.380.105	17.346	0,0%	0,3%
080610	Uvas frescas	276.992	9	1.870	120	4.004.154	52.755	0,7%	1,3%
220300	Cervejas de malte	268.783	18	6.414	-	7.288.652	12.596	2,4%	0,2%
180690	Outros chocolates e preparações alimentícias contendo cacau	244.423	8	7.932	78	5.055.412	74.632	3,2%	1,5%
440799	Outras madeiras, serradas, cortadas em folhas ou desenroladas, de espessura > 6mm	242.015	4	2.754	-12	3.684.463	331.683	1,1%	9,0%
030613	Camarões congelados	223.666	-12	144	-2	9.056.624	218.866	0,1%	2,4%
090111	Café não torrado, não descafeinado	217.322	-5	44.379	-2	6.965.100	1.749.879	20,4%	25,1%
440920	Madeira de não coníferas, perfilada	216.079	19	17.699	17	2.722.460	231.272	8,2%	8,5%
100590	Milho, exceto para sementeira	204.462	13	-	-	12.779.702	581.869	0,0%	4,6%
170111	Açúcar de cana, em bruto	201.361	1	108.508	32	5.412.281	1.510.982	53,9%	27,9%
170490	Outros produtos de confeitaria, sem cacau	199.423	4	4.049	23	4.925.662	132.868	2,0%	2,7%
070200	Tomates, frescos ou refrigerados	198.419	9	-	-	4.418.595	102	0,0%	0,0%
440320	Madeira de coníferas, em bruto	191.769	-4	57	-	6.064.397	4.506	0,0%	0,1%
441119	Outros painéis de fibras de madeira, com densidade > 0,8g/cm³	182.245	50	466	33	2.866.755	27.813	0,3%	1,0%



SH 6	PRODUTO	Importações do Canadá				Importações Mundiais 2004 US\$ mil	Exportações Brasileiras 2004 US\$ mil	Part. Brasileira 2004	
		Do Mundo		Do Brasil				Mercado Canadá	Mercado Mundial
		US\$ mil	Var. % Anual	US\$ mil	Var. % Anual				
		2004	00-04	2004	00-04				
080300	Bananas frescas ou secas	181.273	7	-	-	7.851.489	26.983	0,0%	0,3%
440791	Madeira de carvalho, serrada, cortada em folhas ou desenrolada, de espessura > 6mm	180.892	3	34	-19	1.478.732	-	0,0%	0,0%
190410	Produtos à base de cereais, obtidos por expansão ou por torrefação	180.350	16	45	-	2.092.862	7.007	0,0%	0,3%
440890	Folhas para folheados e para compensados, de outras madeiras, de espessura =< 6mm	167.885	6	1.178	12	2.227.492	40.836	0,7%	1,8%
180100	Cacau inteiro ou partido, em bruto ou torrado	155.513	34	-	-	4.183.969	1.875	0,0%	0,0%
030420	Filés de peixes, congelados	155.216	22	159	49	7.115.365	6.281	0,1%	0,1%
090121	Café torrado, não descafeinado	153.022	3	2.765	-17	1.857.722	8.192	1,8%	0,4%
440399	Outras madeiras em bruto	152.153	6	27	-19	2.771.142	-	0,0%	0,0%
210390	Maionese e outros condimentos e temperos compostos	151.466	10	-	-	3.453.437	5.831	0,0%	0,2%
120100	Soja, mesmo triturada	150.773	17	207	-	19.192.751	5.394.907	0,1%	28,1%
190530	Bolachas e biscoitos, adicionados de edulcorantes, "waffles"	148.680	3	719	30	5.020.132	45.638	0,5%	0,9%
081010	Morangos frescos	141.886	18	-	-	1.192.088	444	0,0%	0,0%
070960	Pimentões e pimentas dos gêneros capsicum ou pimenta, frescos ou refrigerados	140.814	11	-	-	2.811.377	90	0,0%	0,0%
020230	Carnes de bovino, desossadas, congeladas	140.810	-7	-	-	6.590.276	1.396.379	0,0%	20,8%
200919	Outros sucos de laranjas, não fermentados	138.929	4	5.113	-24	2.143.790	268.408	3,7%	12,5%
030622	Lavagantes ("homards")	138.884	4	-	-	790.429	-	0,0%	0,0%
070519	Outras alfaces frescas ou refrigeradas	136.282	11	-	-	627.757	-	0,0%	0,0%
190120	Misturas e pastas, para preparação de produtos de padaria, pastelaria	135.602	25	-	-	1.384.472	808	0,0%	0,1%
100630	Arroz semibranqueado ou branqueado, mesmo polido ou brunido (glaceado)	134.530	8	-	-	4.369.076	2.214	0,0%	0,1%
020713	Pedaços e miudezas comestíveis, de galos e galinhas da espécie doméstica, frescos ou refrigerados	130.220	13	-	-	1.405.713	34	0,0%	0,0%
080510	Laranjas frescas ou secas	127.707	7	86	256	3.140.399	21.492	0,1%	0,7%
180620	Outras preparações alimentícias com cacau, em blocos ou barras, com peso > 2kg	125.697	16	-	-	1.950.575	7.254	0,0%	0,4%
220290	Outras bebidas não alcoólicas, exceto sucos de frutas ou de produtos horticolas	125.272	4	10	-	3.184.013	5.883	0,0%	0,2%
080810	Maças frescas	124.676	12	76	-	4.248.440	72.550	0,1%	1,7%
040690	Outros queijos	124.341	6	-	-	10.469.750	3.798	0,0%	0,0%
440910	Madeira de coníferas, perfilada	123.454	10	24.419	53	1.909.350	51.283	19,8%	2,7%
020319	Outras carnes de suíno, frescas ou refrigeradas	121.805	27	-	-	4.614.711	1.197	0,0%	0,0%
440710	Madeira de coníferas, serrada, cortada em folhas ou desenrolada, de espessura > 6mm	117.924	-6	1.724	-4	22.097.769	294.479	1,5%	1,3%
410431	Outros couros e peles, de bovinos e equídeos, plena flor e plena flor dividida	116.964	-7	27.185	11	8.552.718	627.144	23,2%	7,3%
230990	Outras preparações para alimentação de animais	114.579	-7	-	-	5.402.203	32.153	0,0%	0,6%
220870	Licores	111.093	11	-	-	2.229.722	323	0,0%	0,0%
442190	Outras obras de madeira	109.849	5	3.596	25	4.284.106	100.864	3,3%	2,4%
441890	Outras obras de marcenaria ou carpintaria, para construções	101.657	16	695	101	3.651.921	134.841	0,7%	3,7%
180400	Manteiga, gordura e óleo de cacau	100.856	16	7.527	4	2.133.869	104.716	7,5%	4,9%
160232	Preparações alimentícias e conservas de galos e de galinhas	100.545	6	-	-	2.337.039	100.953	0,0%	4,3%
520100	Algodão, não cardado nem penteado	100.450	0	-	-	10.740.109	406.070	0,0%	3,8%
441820	Portas e respectivos caixilhos, alizares e soleiras, de madeira	100.276	16	7.030	97	2.515.555	208.040	7,0%	8,3%

Fonte: WTO/Unctad. Trade Map. Elaboração: SRI/MAPA

Nota: Incluí os seguintes capítulos do sistema harmonizado: 1 ao 24, 41, 44 e 50 ao 52.

## CHILE



**CAPITAL:** Santiago  
**POPULAÇÃO:** 15.980.912 habitantes  
**PIB (2005):** US\$111 bilhões  
**PIB PER CAPITA (2005):** US\$7.142  
**PIB POR SETOR:**  
Agricultura: 6,3%  
Indústria: 38,2%  
Serviços: 55,5%  
**TAXA DE CRESCIMENTO (2004):** 5,8%  
**PREVISÃO DE CRESCIMENTO:** 5,9% (2005)  
e 5,8% (2006)

### PARTE I – O COMÉRCIO BILATERAL BRASIL-CHILE

A corrente de comércio entre Brasil e Chile atingiu, em 2005, US\$5,3 bilhões, a maior já registrada entre os dois países. Em 2005, o Brasil obteve superávit comercial de US\$1,9 bilhão, resultado de US\$ 3,6 bilhões em exportações e de US\$1,7 bilhão em importações.

A trajetória de crescimento das exportações

brasileiras para o Chile alcançou seus maiores saltos nos anos de 2003, 2004 e 2005, com elevações de 28,7%, 35,4% e 41,9%, respectivamente. As importações também apresentaram crescimento expressivo no período. Em 2004, houve um aumento de 70% e em 2005 de 22%.

**Gráfico I – Balança Comercial Brasil-Chile 1997-2005**

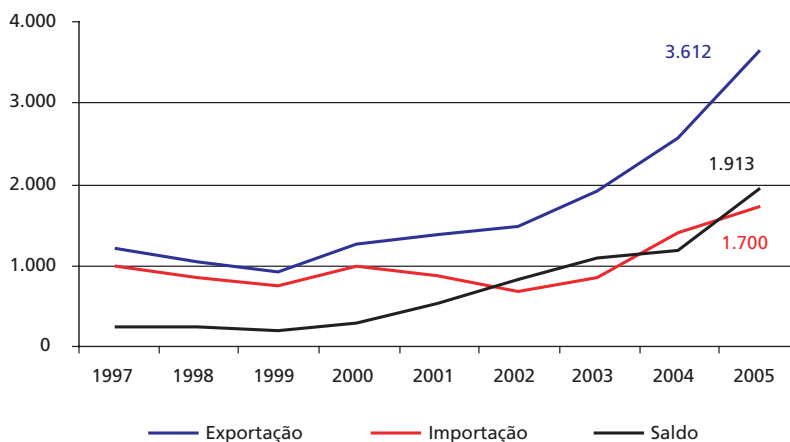

Fonte: Secex/MDIC  
Elaboração: SRI/MAPA.

## PARTE II – O INTERCÂMBIO COMERCIAL DO AGRONEGÓCIO

O Chile é o 22º mercado das exportações do agronegócio brasileiro (e o segundo na Aladi, ficando atrás da Argentina), absorvendo US\$ 471,8 milhões, o que representou cerca de 1,1% dos US\$ 43,6 bilhões exportados em 2005. Em relação às importações brasileiras do agronegócio, o Chile exportou US\$235

milhões ao Brasil, o que representou 13,8% do total importado daquele país e 4,5% do total importado pelo Brasil.

Quando comparadas ao ano de 2004, as exportações do agronegócio brasileiro para o Chile foram reduzidas em 3%. Já as importações elevaram-se em 23%.

Gráfico II – Exportações Brasileiras do Agronegócio e dos Demais Produtos – 1997 a 2005

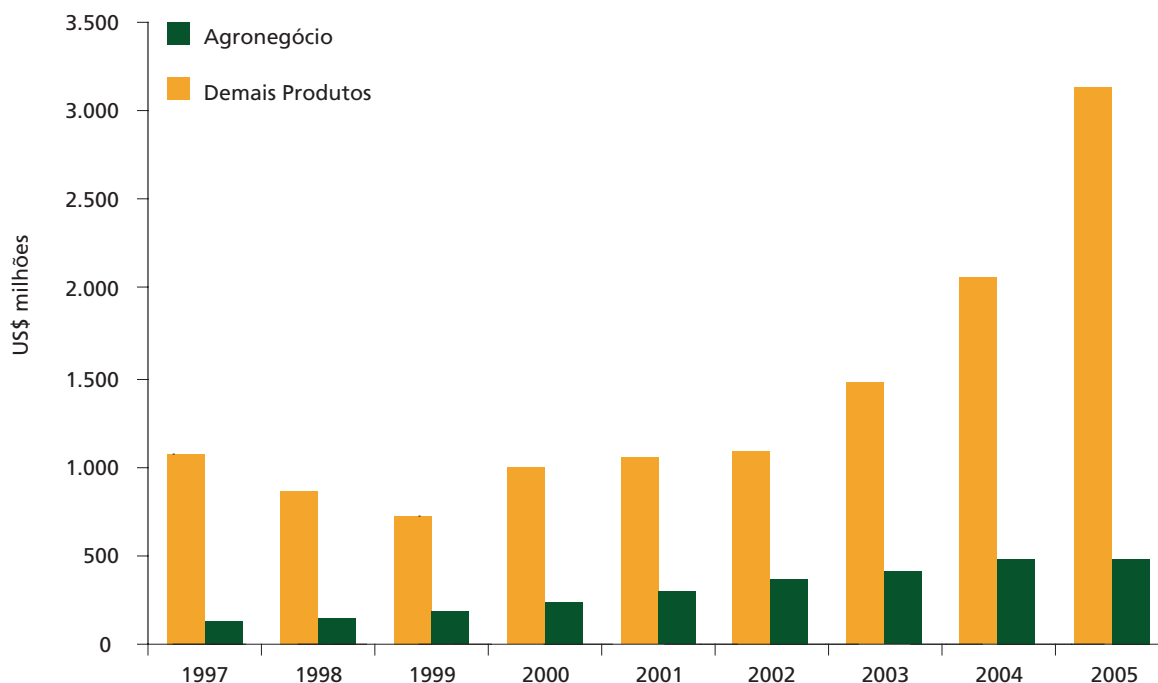

Fonte: Secex/MDIC  
Elaboração: SRI/MAPA.

A pauta de exportações do agronegócio brasileiro ao Chile, em 2005, apresentou como destaque os seguintes produtos: **carne bovina "in natura"**

**(US\$140 milhões), papel (US\$99,9 milhões), produtos de madeira (US\$29,5 milhões), calçados de couro (US\$24,1 milhões) e farelo de soja (US\$18,5 milhões).**

**TABELA I – PRINCIPAIS PRODUTOS EXPORTADOS PARA O CHILE**

PRODUTO	2004		2005		Var. %
	US\$	Part. %	US\$	Part. %	
CARNE BOVINA "IN NATURA "	198.937.685	7,81%	139.981.562	3,88%	-29,64
PAPEL	85.399.821	3,35%	99.962.191	2,77%	17,05
PRODUTOS DE MADEIRA	23.000.159	0,90%	29.520.026	0,82%	28,35
CALÇADOS DE COURO	24.042.386	0,94%	24.121.899	0,67%	0,33
FARELO DE SOJA	4.495.860	0,18%	18.543.515	0,51%	312,46
TECIDO DE ALGODÃO	15.444.882	0,61%	14.110.992	0,39%	-8,64
ROUPA DE ALGODÃO	8.330.292	0,33%	10.596.695	0,29%	27,21
ALIMENTOS PARA ANIMAIS	6.753.108	0,27%	7.905.025	0,22%	17,06
CAFÉ EM GRÃOS	6.731.678	0,26%	7.431.896	0,21%	10,40
MANTEIGA, GORDURA E ÓLEO DE CACAU	6.140.213	0,24%	7.373.748	0,20%	20,09
DEMAIS PRODUTOS DO AGRONEGÓCIO	106.017.855	4,16%	111.285.896	3,08%	4,97
<b>TOTAL DO AGRONEGÓCIO</b>	<b>485.293.939</b>	<b>19,06%</b>	<b>470.833.445</b>	<b>13,03%</b>	<b>-2,98</b>
ÓLEOS BRUTOS DE PETRÓLEO	329.567.862	12,94%	510.005.265	14,12%	54,75
VEÍCULOS AUTOMÓVEIS P/ TRANSP. >=10 PESSOAS, C/ MOTOR DIESEL	19.070.722	0,75%	291.677.870	8,07%	1.429,45
TERMINAIS PORTÁTEIS DE TELEFONIA CELULAR	48.213.263	1,89%	152.016.361	4,21%	215,30
AUTOMÓVEIS C/ MOTOR EXPLOSÃO, 1500<CM3<=3000, ATÉ 6 PASSAG.	116.816.421	4,59%	117.712.013	3,26%	0,77
LITORINAS (AUTOMOTORAS), DE FONTE EXT. DE ELETRICIDADE	15.628.886	0,61%	87.689.705	2,43%	461,07
CHASSIS C/ MOTOR P/ VEÍCS. AUTOMÓVEIS TRANSP. PESSOAS >=10	60.785.864	2,39%	75.397.170	2,09%	24,04
CARROÇARIAS P/ VEÍC. AUTOMÓV. TRANSP. >=10 PESSOAS OU P/ CARGA	58.211.784	2,29%	74.517.374	2,06%	28,01
CHASSIS C/ MOTOR DIESEL E CABINA, CARGA >20T	41.713.009	1,64%	73.645.780	2,04%	76,55
CHASSIS C/ MOTOR DIESEL E CABINA, 5T<CARGA<=20T	46.549.600	1,83%	72.243.176	2,00%	55,20
TRATORES RODOVIÁRIOS P/ SEMI-REBOQUES	56.023.921	2,20%	72.078.102	2,00%	28,66
DEMAIS PRODUTOS NÃO-AGRONEGÓCIO	1.268.048.960	49,81%	1.614.397.851	44,69%	27,31
<b>TOTAL NÃO-AGRONEGÓCIO</b>	<b>2.060.630.292</b>	<b>80,94%</b>	<b>3.141.380,667</b>	<b>86,97%</b>	<b>52,45</b>
<b>TOTAL BRASIL</b>	<b>2.545.924.231</b>	<b>100,00%</b>	<b>3.612.214.112</b>	<b>100,00%</b>	<b>41,88</b>

Fonte: Secex/MDIC  
Elaboração: SRI/MAPA.

A pauta de importações do agronegócio brasileiro de produtos oriundos do Chile apresentou, como principal destaque, a compra de **demais peixes (US\$51,3 milhões)**, celulose (US\$ 42 milhões), papel (US\$ 31,9 milhões), vinho (US\$25,7 milhões) e demais frutas (US\$17,7 milhões).

**TABELA II – PRINCIPAIS PRODUTOS IMPORTADOS DO CHILE**

PRODUTO	2004		2005		Var. %
	US\$	Part. %	US\$	Part. %	
DEMAIS PEIXES	47.364.955	3,40%	51.380.754	3,02%	8,48
CELULOSE	30.932.929	2,22%	42.016.819	2,47%	35,83
PAPEL	21.913.574	1,57%	31.886.926	1,88%	45,51
VINHO	22.569.968	1,62%	25.737.483	1,51%	14,03
DEMAIS FRUTAS	14.782.467	1,06%	17.714.726	1,04%	19,84
NOZES	6.639.031	0,48%	9.563.659	0,56%	44,05
FRUTAS PROCESSADAS	5.131.770	0,37%	7.296.656	0,43%	42,19
AMÊNDOA	2.757.926	0,20%	5.368.272	0,32%	94,65
UVAS	3.195.421	0,23%	4.987.158	0,29%	56,07
MAÇÃS, PERAS E MARMELOS	4.063.925	0,29%	4.488.739	0,26%	10,45
DEMAIS PRODUTOS DO AGRONEGÓCIO	31.786.440	2,28%	34.648.657	2,04%	9,00
<b>TOTAL DO AGRONEGÓCIO</b>	<b>191.138.406</b>	<b>13,73%</b>	<b>235.089.849</b>	<b>13,83%</b>	<b>22,99</b>
CÁTODOS DE COBRE REFINADO/SEUS ELEMENTOS, EM FORMA BRUTA	347.129.822	24,94%	437.353.493	25,73%	25,99
SULFETOS DE MINÉRIOS DE COBRE	403.309.879	28,98%	363.463.188	21,39%	-9,88
MOLIBDENITA USTULADA (MINÉRIOS DE MOLIBDÊNIO)	89.640.298	6,44%	188.180.901	11,07%	109,93
FIOS DE COBRE REFINADO, MAIOR DIMENSÃO DA SEC. TRANSV>6MM	50.360.674	3,62%	74.212.458	4,37%	47,36
METANOL (ÁLCOOL METÍLICO)	56.625.359	4,07%	66.671.296	3,92%	17,74
NITRATO DE SÓDIO POTÁSSICO, TEOR DE N<=15% E K2O<=15%	35.330.303	2,54%	36.816.827	2,17%	4,21
FERROMOLIBDÊNIO	5.221.001	0,38%	30.898.325	1,82%	491,81
OUTROS PRODUTOS DE COBRE REFINADO, EM FORMA BRUTA	27.764.499	2,00%	24.246.857	1,43%	-12,67
OUTRAS FORMAS DE IODO	12.942.308	0,93%	17.880.035	1,05%	38,15
ESFERAS, ETC. FORJADAS/ESTAMPADAS, DE FERRO/AÇO, P/ MOINHOS	5.946.926	0,43%	15.839.627	0,93%	166,35
DEMAIS PRODUTOS NÃO-AGRONEGÓCIO	166.284.900	11,95%	208.860.778	12,29%	25,60
<b>TOTAL NÃO-AGRONEGÓCIO</b>	<b>1.200.555.969</b>	<b>86,27%</b>	<b>1.464.423.785</b>	<b>86,17%</b>	<b>21,98</b>
<b>TOTAL BRASIL</b>	<b>1.391.694.375</b>	<b>100,00%</b>	<b>1.699.513.634</b>	<b>100,00%</b>	<b>22,12</b>

Fonte: Secex/MDIC  
Elaboração: SRI/MAPA.

## PARTE III – O MERCADO CHILENO PARA PRODUTOS DO AGRONEGÓCIO BRASILEIRO

As importações totais do Chile somaram em 2004 US\$22,4 bilhões. Desse total cerca de US\$1,9 bilhão (8,5%) corresponde a produtos do agronegócio (inclui pescados e produtos florestais).

O exame mais detalhado das importações permite apresentar uma lista com os principais produtos importados pelo Chile do mundo em comparação com o

fornecimento brasileiro destes produtos e, ainda, estes dois parâmetros frente às exportações brasileiras para o mundo (Tabela III).

Em apenas 16 produtos, dentre os 46 selecionados, o Brasil participa do mercado chileno com exportações inferiores à sua participação no mercado global, indicando, assim, um potencial a ser explorado.

### TABELA III – IMPORTAÇÕES DO CHILE E PARTICIPAÇÃO BRASILEIRA (2000-2004)

SH 6	PRODUTO	Importações do Chile					Importações Mundiais		Exportações Brasileiras		Part. Brasileira 2004	
		Do Mundo			Do Brasil							
		US\$ mil	Var. % Anual	Part.	US\$ mil	Var. % Anual	Valor US\$ mil	Var. % Anual	Valor US\$ mil	Var. % Anual	Mercado Chile	Mercado Mundial
		2004	00-04	2004	2004	00-04	2004	00-04	2004	00-04		
	Total do Agronegócio	1.952.396	–	0,23%	358.540	–	843.435.187	–	32.828.880	–	18,36%	3,89%
	Produtos abaixo selecionados	1.432.716	–	–	278.549	–	202.319.124	–	16.181.473	–	19,44%	8,00%
020130	Carnes de bovino, desossadas, frescas ou refrigeradas	235.010	14	3,22%	184.769	46	7.305.503	8	592.086	36	78,62%	8,10%
230400	Tortas e outros resíduos sólidos da extração do óleo de soja	152.496	15	1,22%	6.074	-31	12.531.418	14	3.270.889	17	3,98%	26,10%
151790	Misturas ou preparações alimentícias de gorduras ou de óleos animais ou vegetais	148.910	23	11,57%	162	–	1.286.496	15	1.227	-28	0,11%	0,10%
100590	Milho, exceto para sementeira	136.012	0	1,06%	3.859	–	12.779.702	10	581.869	355	2,84%	4,55%
170199	Outros açúcares de cana, de beterraba e sacarose quimicamente pura, no estado sólido	52.730	0	0,94%	5.586	-15	5.600.201	8	1.129.245	20	10,59%	20,16%
120100	Soja, mesmo triturada	52.443	36	0,27%	5.381	–	19.192.751	17	5.394.907	25	10,26%	28,11%
150420	Gorduras e óleos de peixe e respectivas frações, exceto óleos de fígados, mesmo refinados, mas não modificados quimicamente	48.445	22	8,57%	–	–	564.978	17	–	–	0,00%	0,00%
230910	Alimentos para cães e gatos, acondicionados para venda a retalho	32.627	6	0,61%	3.773	3	5.380.105	12	17.346	8	11,56%	0,32%
080300	Bananas frescas ou secas	30.046	-7	0,38%	–	–	7.851.489	8	26.983	24	0,00%	0,34%
230120	Farinhas, pós e "pellets" de peixes ou crustáceos, impróprios para alimentação humana	29.815	129	1,17%	36	–	2.553.910	5	586	6	0,12%	0,02%
100190	Trigo (exceto trigo duro) e mistura de trigo com centeio	29.618	0	0,18%	–	–	16.315.472	8	207.767	490	0,00%	1,27%
210690	Outras preparações alimentícias	28.000	3	0,20%	2.360	46	14.239.945	15	147.564	-19	8,43%	1,04%
230210	Sêneas, farelos e outros resíduos de milho	25.292	16	18,26%	–	–	138.542	3	1.072	-7	0,00%	0,77%
020230	Carnes de bovino, desossadas, congeladas	22.969	-7	0,35%	22.429	6	6.590.276	9	1.369.379	38	97,65%	20,78%
441600	Barris, cubas, balsas, dornas e outras obras de tanueiro, de madeira	22.852	15	5,28%	–	–	433.166	4	87	55	0,00%	0,02%
230990	Outras preparações para alimentação de animais	22.596	12	0,42%	4.764	70	5.402.203	6	32.153	26	21,08%	0,60%

SH 6	PRODUTO	Importações do Chile					Importações Mundiais		Exportações Brasileiras		Part. Brasileira 2004	
		Do Mundo			Do Brasil		Valor US\$ mil	Var. % Anual	Valor US\$ mil	Var. % Anual	Mercado Chile	Mercado Mundial
		US\$ mil	Var. % Anual	Part.	US\$ mil	Var. % Anual						
		2004	00-04	2004	2004	00-04	2004	00-04	2004	00-04		
151620	Gorduras e óleos vegetais e respectivas frações, parcial ou totalmente hidrogenados, interesterificados, reesterificados ou elaidinizados, mesmo refinados, mas não preparados de outro modo	21.782	8	1,12%	2.601	56	1.937.537	15	22.329	4	11,94%	1,15%
100630	Arroz semibranqueado ou branqueado, mesmo polido ou brunido (glaceado)	20.176	8	0,46%	60	-43	4.369.076	4	2.214	-17	0,30%	0,05%
090240	Chá preto (fermentado ou parcialmente fermentado) apresentado em qualquer outra forma	17.860	-1	1,08%	817	-5	1.658.059	0	3.491	-6	4,57%	0,21%
220830	Uísques	17.394	10	0,30%	361	19	5.896.126	6	2.177	-11	2,08%	0,04%
160414	Preparações e conservas de atuns, bonitos-lustrados e bonitos-cachorros, inteiros ou em pedaços, exceto peixes picados	17.343	8	0,59%	778	-	2.919.792	13	6.920	-9	4,49%	0,24%
520100	Algodão, não cardado nem penteado	16.769	-1	0,16%	4.698	-	10.740.109	8	406.070	70	28,02%	3,78%
170490	Outros produtos de confeitaria, sem cacau	15.388	-1	0,31%	865	-10	4.925.662	11	132.868	17	5,62%	2,70%
100110	Trigo duro	15.152	-1	0,38%	-	-	3.984.626	9	-	-	0,00%	0,00%
520942	Tecidos de algodão, fios de diversas cores, "denim", contendo => 85% em peso de algodão, de peso > 200g/m2	14.440	-4	0,40%	5.146	-7	3.618.909	5	126.924	3	35,64%	3,51%
090111	Café não torrado, não descafeinado	13.710	-4	0,20%	7.950	-3	6.965.100	-4	1.749.879	3	57,99%	25,12%
510529	Outra lã penteada	12.857	19	0,90%	-	-	1.432.009	4	9.938	-5	0,00%	0,69%
170260	Frutose e xarope de frutose, contendo, em peso, no estado seco, mais de 50% de frutose	12.796	13	5,90%	-	-	216.711	2	11	-2	0,00%	0,01%
230890	Matérias, desperdícios, resíduos vegetais, para alimentação animal	12.744	30	3,25%	-	-	391.769	5	64.308	11	0,00%	16,41%
050590	Peles e outras partes de aves, com suas penas ou penugem	12.215	49	17,99%	4.556	69	67.880	13	537	291	37,30%	0,79%
180690	Outros chocolates e preparações alimentícias contendo cacau	11.537	-6	0,23%	1.493	-7	5.055.412	14	74.632	8	12,94%	1,48%
180500	Cacau em pó, sem adição de açúcar ou outros edulcorantes	11.167	26	0,86%	2.764	25	1.294.851	35	56.991	47	24,75%	4,40%
100300	Cevada	10.693	3	0,34%	-	-	3.136.929	7	-	-	0,00%	0,00%
220710	Álcool etílico não desnaturado com volume de teor alcoólico => 80%	9.905	17	0,71%	1.008	-	1.395.363	13	461.308	76	10,18%	33,06%
441890	Outras obras de marcenaria ou carpintaria, para construções	9.758	34	0,27%	120	42	3.651.921	13	134.841	30	1,23%	3,69%
190410	Produtos à base de cereais, obtidos por expansão ou por torrefação	9.704	15	0,46%	3.540	15	2.092.862	14	7.007	-8	36,48%	0,33%
170191	Outros açúcares de cana ou de beterraba, adicionados de aromatizantes ou de corantes	9.094	190	8,50%	-	-	106.981	15	-	-	0,00%	0,00%
100510	Milho para sementeira	8.715	1	0,61%	-	-	1.417.972	11	15.467	14	0,00%	1,09%
100700	Sorgo em grão	8.458	5	0,95%	-	-	893.213	1	14.527	288	0,00%	1,63%
040221	Leite em pó, grânulos ou outras formas sólidas, com um teor, em peso, de matérias gordas superior a 1,5%, concentrados, não adoçados	8.223	2	0,21%	-	-	3.944.972	6	44.384	183	0,00%	1,13%
190530	Bolachas e biscoitos, adicionados de edulcorantes, "waffles"	7.904	15	0,16%	642	13	5.020.132	14	45.638	7	8,12%	0,91%
190219	Outras massas alimentícias, não cozidas, nem recheadas, nem preparadas de outro modo	7.622	-3	0,43%	-	-	1.754.976	10	3.135	54	0,00%	0,18%
230310	Resíduos da fabricação do amido e resíduos semelhantes	7.425	141	1,06%	-	-	698.053	11	-	-	0,00%	0,00%
210610	Concentrados de proteínas e substâncias protéicas texturizadas	7.369	1	1,09%	1.582	10	677.339	9	19.213	14	21,47%	2,84%
120991	Sementes de produtos hortícolas, para sementeira	7.351	4	0,44%	175	259	1.658.904	11	3.181	24	2,38%	0,19%
220870	Licores	7.304	51	0,33%	200	-	2.229.722	13	323	78	2,74%	0,01%

Fonte: WTO/Unctad. Trade Map. Elaboração: SRI/MAPA

Nota: Incluí os seguintes capítulos do sistema harmonizado: 1 ao 24, 41, 44 e 50 ao 52.

## CHINA



**CAPITAL:** Pequim  
**POPULAÇÃO:** 1.306.313.812 habitantes  
**PIB (2005):** US\$1,911 trilhão  
**PIB PER CAPITA (2005):** US\$1.462  
**PIB POR SETOR:**  
**Agricultura:** 13,8%

**Indústria:** 52,9%  
**Serviços:** 33,3%  
**TAXA DE CRESCIMENTO (2004):** 9,1%  
**PREVISÃO DE CRESCIMENTO:** 9,0% (2005)  
e 8,2% (2006)

### PARTE I – O COMÉRCIO BILATERAL BRASIL-CHINA

Nos últimos anos a China tem ocupado uma posição cada vez mais relevante para o comércio exterior brasileiro. A corrente de comércio entre os dois países tem se elevado a taxas significativas na última década e atingiu, em 2005, US\$12,2 bilhões

(crescimento de 33,2% sobre o ano anterior). Nesse ano o Brasil exportou mercadorias no valor de US\$6,8 bilhões (+25,6%) e importou US\$5,4 bilhões (+44,3%), obtendo um superávit de US\$1,5 bilhão, o menor dos últimos três anos.

Gráfico I – Balança Comercial Brasil-China

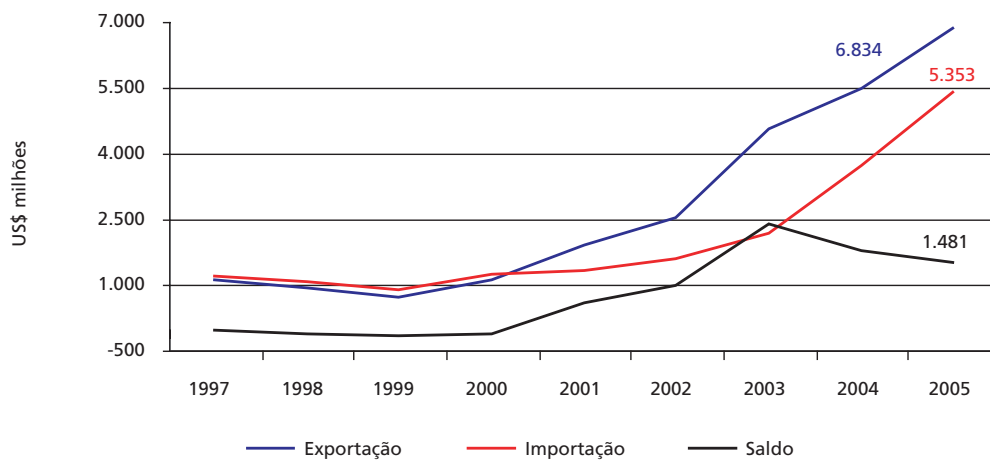

Fonte: Secex/MDIC  
Elaboração: SRI/MAPA.



## PARTE II – O INTERCÂMBIO COMERCIAL DO AGRONEGÓCIO

A China foi o 3º mercado das exportações do agronegócio brasileiro em 2005, absorvendo US\$ 3,1 bilhões (+4,25%), o que representou cerca de 7% dos US\$ 43,6 bilhões exportados em 2005. Em relação às importações do agronegócio, a China exportou US\$203 milhões ao Brasil (+90,5%).

As exportações brasileiras de produtos do agronegócio crescem de forma significativa. De 2000 a 2005 o aumento foi de cerca de 480%. Apesar do aumento vigoroso, as exportações do agronegócio perderam espaço no total das exportações brasileiras e viram sua participação diminuir para 45,2% do total.

Gráfico II – Exportações Brasileiras do Agronegócio e dos Demais Produtos – 1997 a 2005

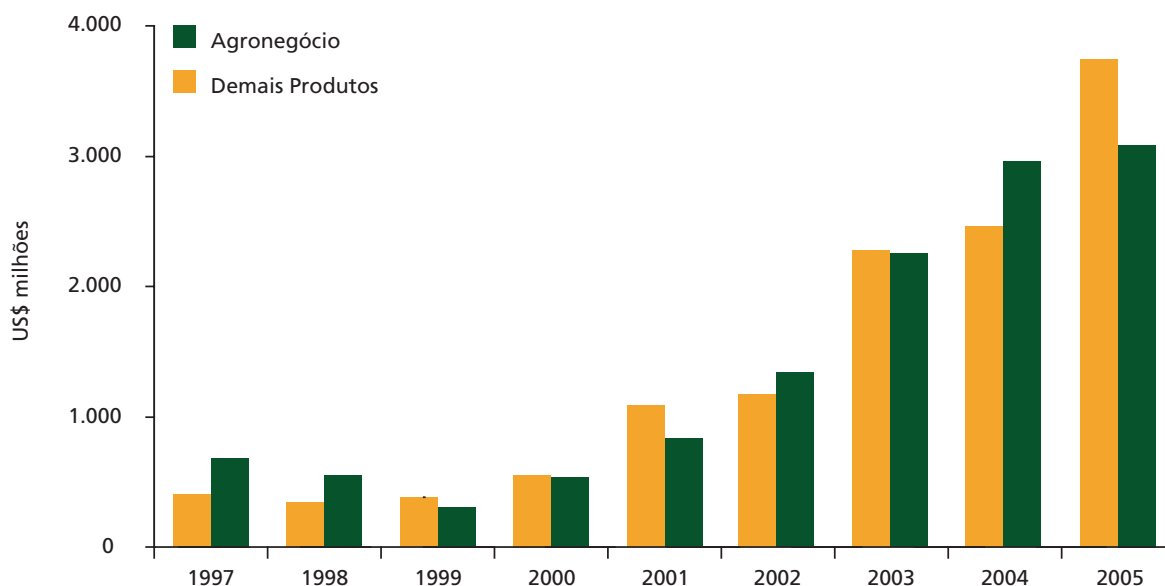

Fonte: Secex/MDIC  
Elaboração: SRI/MAPA.

A pauta de exportações do agronegócio brasileiro à China, em 2005, apresentou, como principais produtos: **soja em grãos (US\$1,7 bilhão), celulose (US\$270 milhões), fumo não manufaturado**

**(US\$248 milhões), óleo de soja em bruto (US\$144 milhões), madeira serrada (US\$138 milhões) e couro wet-blue (US\$114,0 milhões).**

**TABELA I – PRINCIPAIS PRODUTOS EXPORTADOS PARA A CHINA**

PRODUTO	2004		2005		Var. %
	US\$	Part. %	US\$	Part. %	
SOJA EM GRÃOS	1.621.735.722	29,81%	1.716.921.127	25,12%	5,87
CELULOSE	266.222.329	4,89%	270.051.381	3,95%	1,44
FUMO NÃO MANUFATURADO	101.864.985	1,87%	248.822.276	3,64%	144,27
ÓLEO DE SOJA EM BRUTO	422.870.334	7,77%	144.044.173	2,11%	-65,94
MADEIRA SERRADA	126.340.739	2,32%	138.040.013	2,02%	9,26
COURO WET-BLUE/RASPA	85.888.172	1,58%	114.496.905	1,68%	33,31
CARNE DE FRANGO "IN NATURA "	33.858.055	0,62%	78.759.675	1,15%	132,62
COURO SEMI-ACABADO	53.158.611	0,98%	64.549.309	0,94%	21,43
ALGODÃO	15.147.421	0,28%	63.051.147	0,92%	316,25
ACABADO	51.849.728	0,95%	54.962.575	0,80%	6,00
DEMAIS FIBRAS E PRODUTOS TÊXTEIS	12.569.312	0,23%	40.823.280	0,60%	224,79
SUCO DE LARANJA	31.003.746	0,57%	37.159.765	0,54%	19,86
ÓLEO DE SOJA REFINADO	70.512.370	1,30%	25.141.928	0,37%	-64,34
PAPEL	22.541.078	0,41%	17.550.754	0,26%	-22,14
DEMAIS COURO	4.618.090	0,08%	14.833.803	0,22%	221,21
DEMAIS PRODUTOS DO AGRONEGÓCIO	43.069.760	0,79%	59.906.506	0,88%	39,09
<b>TOTAL DO AGRONEGÓCIO</b>	<b>2.963.250.452</b>	<b>54,47%</b>	<b>3.089.114.617</b>	<b>45,20%</b>	<b>4,25</b>
MINÉRIOS DE FERRO NÃO AGLOMERADOS E SEUS CONCENTRADOS	781.363.202	14,36%	1.242.540.969	18,18%	59,02
MINÉRIOS DE FERRO AGLOMERADOS E SEUS CONCENTRADOS	333.592.598	6,13%	542.090.156	7,93%	62,50
ÓLEOS BRUTOS DE PETRÓLEO	210.130.456	3,86%	541.629.596	7,93%	157,76
LAMIN. FERRO/AÇO, A FRIO, L>=6DM, EM ROLOS, 0.5MM<=E<=1MM	49.961.065	0,92%	165.024.471	2,41%	230,31
FERRONIÓBIO	23.340.517	0,43%	76.290.596	1,12%	226,86
MÁQUINAS FERRAM. P/ ESTAMPAR METAIS, C/ COMANDO NUMÉRICO	0	0,00%	48.413.663	0,71%	-
GRANITO CORTADO EM BLOCOS OU PLACAS	23.650.799	0,43%	46.194.058	0,68%	95,32
ALUMINA CALCINADA	54.351.779	1,00%	40.348.830	0,59%	-25,76
SULFETOS DE MINÉRIOS DE COBRE	26.413.387	0,49%	39.512.964	0,58%	49,59
OUTROS LAMIN. FERRO/AÇO, L>=6DM, QUENTE, ROLOS, E<3MM	22.240.387	0,41%	34.933.302	0,51%	57,07
POLIETILENO LINEAR, DENSIDADE<0.94, EM FORMA PRIMÁRIA	3.738.304	0,07%	30.999.757	0,45%	729,25
LAMIN. FERRO/AÇO, L>=6DM, ESTANHADO, E<0.5MM	14474138	0,27%	30.175.608	0,44%	-
OUTROS PRODS. SEMIMANUF. FERRO/AÇO, C<0.25%, SEC. TRANSV. RET.	95.612.317	1,76%	29.594.613	0,43%	-69,05
MINÉRIOS DE MANGANÊS AGLOMERADOS E SEUS CONCENTRADOS	19.223.617	0,35%	29.461.271	0,43%	53,26
BOMBAS INJETORAS DE COMBUSTÍVEL P/ MOTOR DIESEL/SEMI	25.709.222	0,47%	28.884.976	0,42%	12,35
DEMAIS PRODUTOS NÃO-AGRONEGÓCIO	792.904.072	14,58%	818.458.820	11,98%	3,22
<b>TOTAL NÃO-AGRONEGÓCIO</b>	<b>2.476.705.860</b>	<b>45,53%</b>	<b>3.744.553.650</b>	<b>54,80%</b>	<b>51,19</b>
<b>TOTAL BRASIL</b>	<b>5.439.956.312</b>	<b>100,00%</b>	<b>6.833.668.267</b>	<b>100,00%</b>	<b>25,62</b>

Fonte: Secex/MDIC  
Elaboração: SRI/MAPA.

Já em relação às importações, os principais produtos da pauta importadora brasileira foram: **outros produtos de couro (US\$59,5 milhões), alho (US\$ 31 milhões),**

**demais fibras e produtos têxteis (US\$13 milhões), tecidos de algodão (US\$12,2 milhões) e roupas de algodão (US\$10,9 milhões).**

**TABELA II- PRINCIPAIS PRODUTOS IMPORTADOS DA CHINA**

PRODUTO	2004		2005		Var. %
	US\$	Part. %	US\$	Part. %	
OUTROS PRODUTOS DE COURO	34.142.250	0,92%	59.516.483	1,11%	74,32
ALHO E SUAS PREPARAÇÕES	11.084.975	0,30%	31.052.533	0,58%	180,13
DEMAIS FIBRAS E PRODUTOS TÊXTEIS	6.182.140	0,17%	13.055.945	0,24%	111,19
TECIDO DE ALGODÃO	5.020.295	0,14%	12.161.472	0,23%	142,25
ROUPA DE ALGODÃO	4.701.009	0,13%	10.934.519	0,20%	132,60
CALÇADOS DE COURO	4.863.372	0,13%	10.487.310	0,20%	115,64
ALIMENTOS PARA ANIMAIS	5.967.395	0,16%	10.033.333	0,19%	68,14
DEMAIS PRODUTOS HORTÍCOLAS	3.930.224	0,11%	8.149.919	0,15%	107,37
DEMAIS PRODUTOS DE ALGODÃO	3.372.875	0,09%	7.240.656	0,14%	114,67
PAPEL	2.307.634	0,06%	4.212.018	0,08%	82,53
DEMAIS PRODUTOS DO AGRONEGÓCIO	25.017.926	0,67%	36.234.724	0,68%	44,84
TOTAL DO AGRONEGÓCIO	106.590.095	2,87%	203.078.912	3,79%	90,52
OUTRAS PARTES P/ APARELHOS TRANSMISSORES/RECEPTORES	162.158.081	4,37%	396.487.975	7,41%	144,51
DISPOSITIVOS DE CRISTAIS LÍQUIDOS (LCD)	159.177.419	4,29%	255.936.201	4,78%	60,79
COQUES DE HULHA, DE LINHITA OU DE TURFA	338.914.421	9,13%	163.572.577	3,06%	-51,74
OUTROS APARELHOS VIDEOFÔNICOS DE GRAVAÇÃO/REPRODUÇÃO	51.707.513	1,39%	121.186.164	2,26%	134,37
TERMINAIS PORTÁTEIS DE TELEFONIA CELULAR	25.658.310	0,69%	101.972.689	1,91%	297,43
OUTS. PARTES P/ APARELHOS RECEPT. RADIODIF. TELEVISÃO, ETC.	99.203.116	2,67%	90.829.821	1,70%	-8,44
TECIDO DE FILAM. POLIÉSTER TEXTUR >=85%, TINTOS, S/ BORRACHA	68.742.968	1,85%	74.345.394	1,39%	8,15
CIRCUITO IMPRESSO	40.679.285	1,10%	69.576.855	1,30%	71,04
OUTROS ACUMULADORES ELÉTRICOS	51.686.458	1,39%	58.877.925	1,10%	13,91
MECANISMOS TOCA-DISCOS, MESMO C/ CAMBIADOR, P/ APARS. REPROD.	38.650.934	1,04%	58.595.829	1,09%	51,60
DEMAIS PRODUTOS NÃO-AGRONEGÓCIO	2.567.132.060	69,19%	3.758.396.486	70,21%	46,40
TOTAL NÃO-AGRONEGÓCIO	3.603.710.565	97,13%	5.149.777.916	96,21%	42,90
TOTAL BRASIL	3.710.300.660	100,00%	5.352.856.828	100,00%	44,27

Fonte: Secex/MDIC  
Elaboração: SRI/MAPA.

## PARTE III – O MERCADO CHINÊS PARA PRODUTOS DO AGRONEGÓCIO BRASILEIRO

As importações totais da China somaram, em 2004, US\$561,2 bilhões. Desse total, cerca de US\$ 40,7 bilhões (7,25%) correspondem a produtos do agronegócio (inclui pescados e produtos florestais).

O exame mais detalhado das importações chinesas permite apresentar uma lista de produtos com

perspectivas positivas de expansão das exportações brasileiras nesse mercado (ver Tabela III). Em 22 produtos, dentre os 39 selecionados, o Brasil participa do mercado chinês com exportações inferiores à sua participação no mercado global, indicando, assim, um maior potencial a ser explorado.

### TABELA III – IMPORTAÇÕES CHINESAS E PARTICIPAÇÃO BRASILEIRA (2000-2004)

SH 6	PRODUTO	Importações da China					Importações Mundiais		Exportações Brasileiras		Part. Brasileira 2004	
		Do Mundo			Do Brasil		Valor US\$ mil	Var. % Anual	Valor US\$ mil	Var. % Anual	Mercado China	Mercado Mundial
		US\$ mil	Var. % Anual	Part.	US\$ mil	Var. % Anual						
		2004	00-04	2004	2004	00-04	2004	00-04	2004	00-04		
	Total do Agronegócio	40.715.356	-	4,83%	3.302.852	-	843.435.187	-	32.828.880	-	8,11%	3,89%
	Produtos abaixo selecionados	30.026.412	-	-	3.114.770	-	173.671.998	-	12.302.817	-	10,37%	7,08%
120100	Soja, mesmo triturada	6.979.167	34	36,36%	2.077.112	49	19.192.751	17	5.394.907	25	29,76%	28,11%
520100	Algodão, não cardado nem penteado	3.166.476	180	29,48%	26.143	-	10.740.109	8	406.070	70	0,83%	3,78%
151190	Outros óleos de dendê, mesmo refinados, mas não quimicamente modificados	1.864.588	50	25,38%	-	-	7.346.317	24	933	4	0,00%	0,01%
410431	Outros couros e peles, de bovinos e eqüídeos, plena flor e plena flor dividida	1.575.623	56	18,42%	129.247	135	8.552.718	27	627.144	22	8,20%	7,33%
150710	Óleo de soja, em bruto, mesmo degomado	1.480.871	146	31,14%	476.538	185	4.756.220	34	1.155.756	44	32,18%	24,30%
440320	Madeira de coníferas, em bruto	1.168.375	32	19,27%	-	-	6.064.397	8	4.506	-40	0,00%	0,07%
510111	Lã de tosquia suja, incluída a lã lavada a dorso, não cardada nem penteada	959.716	7	49,80%	-	-	1.927.084	4	5.546	29	0,00%	0,29%
100110	Trigo duro	881.292	45	22,12%	-	-	3.984.626	9	-	-	0,00%	0,00%
410121	Pele em bruto, de bovino, inteira, fresca ou salgada-úmida	837.537	16	26,89%	246	-	3.114.307	-4	96	-38	0,03%	0,00%
520522	Fios de algodão simples, de fibras penteadas, contendo => 85% em peso de algodão, título => 232,56 decitex, mas < 714,29 decitex, não acondicionados para venda a retalho	766.088	17	44,89%	-	-	1.706.515	11	16.740	23	0,00%	0,98%
440399	Outras madeiras em bruto	765.912	11	27,64%	-	-	2.771.142	5	-	-	0,00%	0,00%
230120	Farinhas, pós e "pellets" de peixes ou crustáceos, impróprios para alimentação humana	763.518	7	29,90%	-	-	2.553.910	5	586	6	0,00%	0,02%
100190	Trigo (exceto trigo duro) e mistura de trigo com centeio	759.125	70	4,65%	-	-	16.315.472	8	207.767	490	0,00%	1,27%
030360	Bacalhaus, congelados, exceto fígado, ovas, sêmen, ou filés e outras carnes da posição 0304	722.389	20	53,34%	-	-	1.354.334	12	-	-	0,00%	0,00%
440349	Outras madeiras tropicais, em bruto	667.510	19	46,15%	-	-	1.446.509	4	534	-17	0,00%	0,04%
410439	Outros couros e peles, de bovinos e de eqüídeos, apergaminhados ou preparados após curtimenta	622.210	24	19,07%	29.625	63	3.262.728	10	176.917	39	4,76%	5,42%

SH 6	PRODUTO	Importações da China					Importações Mundiais		Exportações Brasileiras		Part. Brasileira 2004	
		Do Mundo			Do Brasil		Valor US\$ mil	Var. % Anual	Valor US\$ mil	Var. % Anual	Mercado China	Mercado Mundial
		US\$ mil	Var. % Anual	Part.	US\$ mil	Var. % Anual						
		2004	00-04	2004	2004	00-04	2004	00-04	2004	00-04		
520939	Outros tecidos de algodão tinto, contendo => 85% em peso de algodão, de peso > 200g/m2	174.979	33	14,57%	-	-	1.200.851	14	6.644	41	0,00%	0,55%
071410	Raízes de mandioca "cassava", frescas ou secas, mesmo cortadas em pedaços ou em "pellets"	343.803	77	52,73%	-	-	651.953	16	236	12	0,00%	0,04%
410429	Outros couros e peles, de bovinos ou eqüídeos, curtidos ou recurtidos	337.336	-23	24,33%	51.628	29	1.386.357	4	45.818	-24	15,30%	3,30%
440729	Outras madeiras tropicais, serradas, cortadas em folhas ou desenroladas, de espessura > 6mm	325.560	19	16,47%	86.193	49	1.977.113	7	206.409	25	26,48%	10,44%
100300	Cevada	320.650	-3	10,22%	-	-	3.136.929	7	-	-	0,00%	0,00%
210690	Outras preparações alimentícias	316.547	60	2,22%	9.879	-	14.239.945	15	147.564	-19	3,12%	1,04%
511219	Outros tecidos contendo => 85% em peso de lã penteada ou de pêlos finos penteados	298.198	4	25,35%	-	-	1.176.505	-1	479	6	0,00%	0,04%
440710	Madeira de coníferas, serrada, cortada em folhas ou desenrolada, de espessura > 6mm	280.868	40	1,27%	4.998	12	22.097.769	6	294.479	8	1,78%	1,33%
520542	Fios de algodão retorcidos ou retorcidos múltiplos, de fibras penteadas, contendo => 85% em peso de algodão, título => 232,56 decitex, mas < 714,29 decitex, não acondicionados para venda a retalho	280.126	23	46,24%	-	-	605.861	18	43	-5	0,00%	0,01%
030379	Outros peixes, congelados, exceto fígado, ovas, sêmen, ou filés e outras carnes da posição 0304	274.169	10	9,26%	127	-	2.959.258	6	25.997	7	0,05%	0,88%
100630	Arroz semibranqueado ou branqueado, mesmo polido ou brunido (glaceado)	247.776	17	5,67%	-	-	4.369.076	4	2.214	-17	0,00%	0,05%
410422	Couros e peles, de bovinos, pré-curtidos de outro modo	247.506	-10	11,83%	89.833	50	2.091.767	-15	424.034	9	36,30%	20,27%
240120	Fumo não manufaturado, total ou parcialmente destalado	231.267	13	4,12%	72.842	4	5.613.335	4	1.284.252	14	31,50%	22,88%
170111	Açúcar de cana, em bruto	224.636	12	4,15%	25	-	5.412.281	3	1.510.982	14	0,01%	27,92%
410520	Peles depiladas, de ovinos, apergaminhadas ou preparadas após curtimenta	215.684	15	21,53%	-	-	1.001.904	10	1.681	25	0,00%	0,17%
151410	Óleos de nabo silvestre, de colza, de mostarda, em bruto	202.167	73	21,51%	-	-	939.885	19	-	-	0,00%	0,00%
410210	Peles em bruto, de ovinos, com lã (não depiladas)	200.636	18	28,26%	-	-	710.021	15	46	-	0,00%	0,01%
010210	Bovinos reprodutores de raça pura	190.624	215	45,73%	-	-	416.856	13	3.448	90	0,00%	0,83%
520832	Tecido de algodão tinto, em ponto de tafetá, contendo => 85% em peso de algodão, de peso > 100g/m2 e =< 200g/m2	188.197	-1	14,91%	-	-	1.261.944	5	5.595	20	0,00%	0,44%
020649	Outras miudezas comestíveis de suíno, congeladas	182.231	39	22,10%	-	-	824.497	14	11.031	31	0,00%	1,34%
441129	Outros painéis de fibras de madeira, com densidade > 0,5g/cm3 e =< 0,8g/cm3	177.111	25	16,52%	1.441	169	1.072.219	20	2.389	130	0,81%	0,22%
520939	Outros tecidos de algodão tinto, contendo => 85% em peso de algodão, de peso > 200g/m2	174.979	33	14,57%	-	-	1.200.851	14	6.644	41	0,00%	0,55%
030749	Sibas, sepiolas, potas e lulas, congelados, secos, salgados ou em salmoura	168.779	3	9,63%	-	-	1.752.070	10	291	50	0,00%	0,02%

Fonte: WTO/Unctad. Trade Map. Elaboração: SRI/MAPA

Nota: Inclui os seguintes capítulos do sistema harmonizado: 1 ao 24, 41, 44 e 50 ao 52.

## CORÉIA DO SUL



**CAPITAL:** Seul  
**POPULAÇÃO:** 48.422.644 habitantes  
**PIB (2005):** US\$809,6 bilhões  
**PIB PER CAPITA (2005):** US\$16.699  
**PIB POR SETOR:**  
**Agricultura:** 3,2%

**Indústria:** 40,4%  
**Serviços:** 56,3%  
**TAXA DE CRESCIMENTO (2004):** 4,6%  
**PREVISÃO DE CRESCIMENTO:** 3,8% (2005)  
e 5,0% (2006)

### PARTE I – O COMÉRCIO BILATERAL BRASIL-CORÉIA DO SUL

Em 2005, a corrente de comércio foi superior a US\$ 4,2 bilhões. A balança comercial entre as duas nações tem sido favorável à Coréia na última década, atingindo um saldo deficitário em US\$ 430 milhões para o Brasil em 2005. Nesse mesmo ano as exportações brasileiras somaram US\$1,9 bilhão; e as importações, US\$2,3 bilhões.

Comparando-se os números atuais com os apresentados no ano 2000, as exportações brasileiras mais que triplicaram. Já as importações foram elevadas em 60%, fazendo recuar o déficit no comércio bilateral Brasil-Coréia do Sul em 50%.

**Gráfico I – Balança Comercial Brasil-Coréia do Sul**

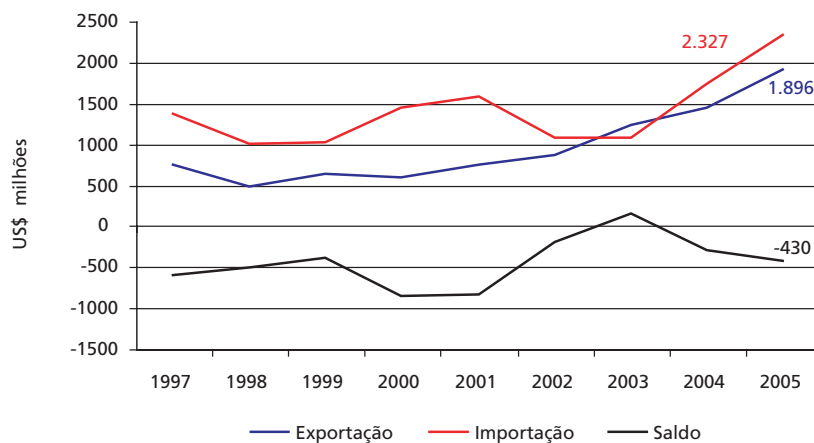

Fonte: Secex/MDIC  
Elaboração: SRI/MAPA.

## PARTE II – O INTERCÂMBIO COMERCIAL DO AGRONEGÓCIO

O agronegócio brasileiro respondeu, em 2005, por 32,6% das exportações totais para a Coréia do Sul, alcançando US\$619 milhões. Já as importações brasileiras totalizaram apenas US\$15 milhões, isto é, 0,6% do total importado daquele país.

Comparadas aos números de 2000, as exportações brasileiras cresceram mais de 200% nos últimos 5 anos. Este incremento posicionou a Coréia do Sul como o 16º mercado de destino das exportações do agronegócio, absorvendo 1,4% das vendas externas do setor.

**Gráfico II – Exportações Brasileiras do Agronegócio e dos Demais Produtos – 1997 a 2005**

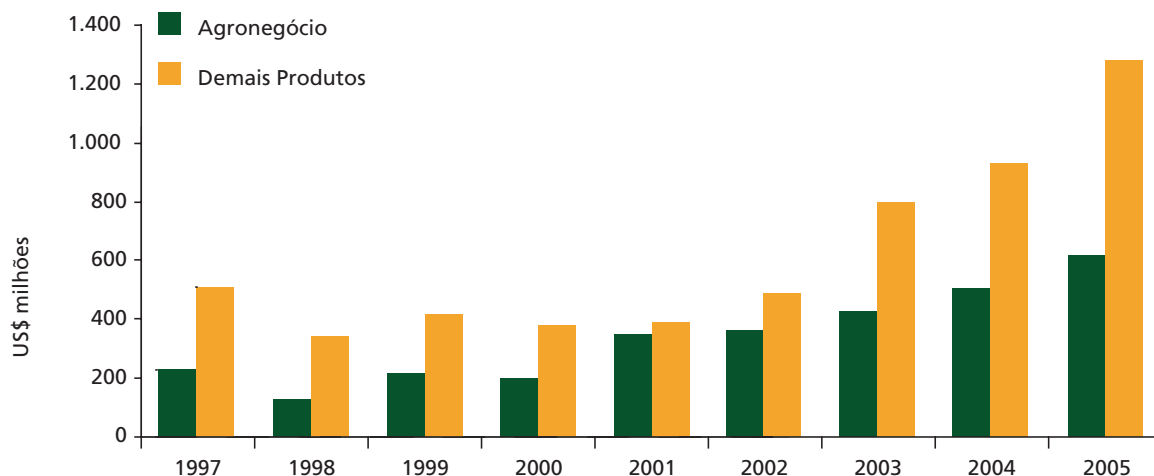

Fonte: Secex/MDIC  
Elaboração: SRI/MAPA.

Os principais produtos do agronegócio exportados para a Coréia do Sul em 2005 foram: **farelo de soja (US\$180 milhões)**, **soja em grãos (US\$109 milhões)**, **álcool etílico (US\$63 milhões)**, **celulose (US\$51 milhões)**, **café em grãos (US\$23 milhões)**, **suco de**

**laranja (US\$21 milhões)** e **couro acabado (US\$19 milhões)**. Vale a pena destacar a diversificação da pauta exportadora para a Coréia do Sul com as elevadas taxas de crescimento das exportações de algodão, queijos, óleo de soja, carne de frango in natura, carne suína in natura.

**TABELA I – PRINCIPAIS PRODUTOS EXPORTADOS PARA A CORÉIA DO SUL**

PRODUTO	2004		2005		Var. %
	US\$	Part. %	US\$	Part. %	
FARELO DE SOJA	82.738.793	5,8%	180.365.063	9,5%	118,0
SOJA EM GRÃOS	19.489.246	1,4%	109.588.698	5,8%	462,3
ÁLCOOL ETÍLICO	56.013.401	3,9%	63.899.736	3,4%	14,1
CELULOSE	48.232.077	3,4%	51.314.321	2,7%	6,4
CAFÉ EM GRÃOS	12.120.227	0,8%	23.275.803	1,2%	92,0
SUCO DE LARANJA	18.465.016	1,3%	21.189.232	1,1%	14,8
COURO ACABADO	15.037.966	1,1%	19.694.583	1,0%	31,0
FUMO NÃO MANUFATURADO	14.705.793	1,0%	16.648.584	0,9%	13,2
MILHO EM GRÃOS	164.698.609	11,5%	15.181.628	0,8%	-90,8

**TABELA I – continuação**

PRODUTO	2004		2005		Var. %
	US\$	Part. %	US\$	Part. %	
COURO WET-BLUE/RASPA	7.462.465	0,5%	13.534.692	0,7%	81,4
DEMAIS FIBRAS E PRODUTOS TÊXTEIS	9.723.881	0,7%	12.474.961	0,7%	28,3
ALGODÃO	5.284.816	0,4%	10.570.982	0,6%	100,0
QUEIJOS	3.814.584	0,3%	9.230.402	0,5%	142,0
ÓLEO DE SOJA EM BRUTO	3.166.930	0,2%	7.794.474	0,4%	146,1
CARNE DE FRANGO "IN NATURA"	821.491	0,1%	6.598.410	0,3%	703,2
CARNE SUÍNA "IN NATURA"	2.172.275	0,2%	6.380.919	0,3%	193,7
PRODUTOS DE MADEIRA	9.819.724	0,7%	6.184.808	0,3%	-37,0
COURO SEMI-ACABADO	1.360.932	0,1%	5.100.634	0,3%	274,8
TRIGO EM GRÃOS	0	0,0%	5.060.000	0,3%	-
DEMAIS PRODUTOS DO AGRONEGÓCIO	24.813.411	1,7%	34.671.998	1,8%	39,7
<b>TOTAL DO AGRONEGÓCIO</b>	<b>499.941.637</b>	<b>35,0%</b>	<b>618.759.928</b>	<b>32,6%</b>	<b>23,8</b>
OUTROS PRODS. SEMIMANUF. FERRO/AÇO, C<0.25%, SEC. TRANSV. RET.	202.365.406	14,2%	308.832.692	16,3%	52,6
MINÉRIOS DE FERRO NÃO AGLOMERADOS E SEUS CONCENTRADOS	175.131.435	12,3%	245.542.238	12,9%	40,2
MINÉRIOS DE FERRO AGLOMERADOS E SEUS CONCENTRADOS	105.097.697	7,4%	215.465.218	11,4%	105,0
ÓLEOS BRUTOS DE PETRÓLEO	113.667.160	8,0%	146.704.746	7,7%	29,1
SULFETOS DE MINÉRIOS DE COBRE	34.345.143	2,4%	45.675.603	2,4%	33,0
PRODUTOS SEMIMANUFATURADOS, DE OUTRAS LIGAS DE AÇOS	12.367.158	0,9%	41.719.109	2,2%	237,3
PRODS. SEMIMANUFAT. DE FERRO/AÇO, N/ LIGADOS, CARBONO >=0.25%	23.979.739	1,7%	26.228.027	1,4%	9,4
CHASSIS C/ MOTOR DIESEL E CABINA, CARGA >20T	61.178.664	4,3%	22.690.101	1,2%	-62,9
FIO-MÁQUINA DE FERRO/AÇO, SEC. CIRC. D<14MM, CARBONO >=0.6%	12.223.761	0,9%	21.008.324	1,1%	71,9
OUTROS LAMIN. FERRO/AÇO, L>=6DM, QUENTE, ROLOS, E<3MM	4.080.167	0,3%	17.938.070	0,9%	339,6
FERRONIÓBIO	1.950.676	0,1%	16.778.034	0,9%	760,1
LAMIN. FERRO/AÇO, QUENTE, L>=60CM, N/ ENROLADO, E>10MM	33.602.997	2,4%	15.381.906	0,8%	-54,2
TERMINAIS PORTÁTEIS DE TELEFONIA CELULAR	10.920	0,0%	15.314.344	0,8%	140.141,2
TRATORES RODOVIÁRIOS P/ SEMI-REBOQUES	13.843.089	1,0%	13.438.871	0,7%	-2,9
FERRO FUNDIDO BRUTO NÃO LIGADO, C/ PESO <=0.5% DE FÓSFORO	20.565.873	1,4%	13.026.101	0,7%	-36,7
ETILENOGLICOL (ETANODIOL)	15.551.428	1,1%	11.662.890	0,6%	-25,0
CÁTODOS DE NÍQUEL NÃO LIGADO, EM FORMA BRUTA	0	0,0%	7.929.292	0,4%	-
OUTS. LAMIN. FERRO/AÇO, L>=6DM, QUENTE, ROLOS, 3MM<= E <=4.75MM	4.173.767	0,3%	6.206.345	0,3%	48,7
ACETATO DE 2-ETOXIETILA	2.763.202	0,2%	4.485.378	0,2%	62,3
OUTRAS PARTES P/ APARELHOS TRANSMISSORES/RECEPTORES	3.247.766	0,2%	4.321.077	0,2%	33,0
DEMAIS PRODUTOS NÃO-AGRONEGÓCIO	89.209.952	6,2%	77.137.644	4,1%	-13,5
<b>TOTAL NÃO-AGRONEGÓCIO</b>	<b>929.356.000</b>	<b>65,0%</b>	<b>1.277.486.010</b>	<b>67,4%</b>	<b>37,5</b>
<b>TOTAL BRASIL</b>	<b>1.429.297.637</b>	<b>100,00%</b>	<b>1.896.245.938</b>	<b>100,00%</b>	<b>32,7</b>

Fonte: Secex/MDIC  
Elaboração: SRI/MAPA.



No tocante às importações brasileiras da Coréia do Sul, o agronegócio contribui com menos de 0,5%. Os principais produtos importados do agronegócio

sul-coreano foram: **fibras e produtos têxteis (US\$10 milhões), papel (US\$1,4 milhão) e produtos de couro (US\$670 mil).**

**TABELA II – PRINCIPAIS PRODUTOS IMPORTADOS DA CORÉIA DO SUL**

PRODUTO	2004		2005		Var. %
	US\$	Part. %	US\$	Part. %	
DEMAIS FIBRAS E PRODUTOS TÊXTEIS	6.858.344	0,4%	10.132.689	0,4%	47,7
PAPEL	1.267.648	0,1%	1.401.389	0,1%	10,6
OUTROS PRODUTOS DE COURO	518.789	0,0%	670.432	0,0%	29,2
TECIDO DE ALGODÃO	120.939	0,0%	578.890	0,0%	378,7
ALIMENTOS PARA ANIMAIS	168.932	0,0%	548.407	0,0%	224,6
DEMAIS CEREAIS, FARINHAS E PREPARAÇÕES	165.609	0,0%	229.779	0,0%	38,7
RENDA E BORDADO DE ALGODÃO	9.018	0,0%	206.928	0,0%	2194,6
DEMAIS PRODUTOS DE ALGODÃO	96.908	0,0%	165.681	0,0%	71,0
SEDA	157.517	0,0%	153.422	0,0%	-2,6
ROUPA DE ALGODÃO	132.668	0,0%	149.631	0,0%	12,8
DEMAIS PRODUTOS DO AGRONEGÓCIO	2.098.433	0,1%	846.994	0,0%	-59,6
TOTAL DO AGRONEGÓCIO	11.594.805	0,7%	15.084.242	0,6%	30,1
OUTRAS PARTES P/ APARELHOS TRANSMISSORES/RECEPTORES	103.151.942	6,0%	189.560.605	8,1%	83,8
DISPOSITIVOS DE CRISTAIS LÍQUIDOS (LCD)	91.053.459	5,3%	138.988.527	6,0%	52,6
TUBOS CATÓDICOS P/ RECEPT. DE TELEVISÃO EM CORES, ETC.	83.876.927	4,8%	114.235.858	4,9%	36,2
"CIRCUITOS INTEGRAD. MONOLIT. MONTAD." "CHIPSET"	49.423.461	2,9%	97.093.380	4,2%	96,5
TUBOS DE VISUALIZ. DADOS GRAF. EM CORES, TELA FOSFÁRICA, ETC.	62.241.759	3,6%	84.237.784	3,6%	35,3
OUTS. CIRCUITOS INTEGRADOS MONOLIT. MONTADOS	46.681.822	2,7%	82.884.100	3,6%	77,6
CONJUNTOS CABEÇA-DISCO DE UNID. DE DISCO RÍGIDO, MONTADOS	45.251.102	2,6%	74.993.350	3,2%	65,7
OUTS. MEMÓRIAS MONTADAS P/ MONTAG. SUPERF.	65.913.522	3,8%	64.250.904	2,8%	-2,5
OUTS. PARTES P/ APARELHOS RECEPT. RADIODIF. TELEVISÃO, ETC.	33.601.917	1,9%	63.371.295	2,7%	88,6
MEMÓRIAS TIPOS RAM ESTAT. C/ TEMPO <=25NS, MONTAD	35.778.873	2,1%	61.370.250	2,6%	71,5
DEMAIS PRODUTOS NÃO-AGRONEGÓCIO	1.101.112.302	63,7%	1.340.664.940	57,6%	21,8
TOTAL NÃO-AGRONEGÓCIO	1.718.087.086	99,3%	2.311.650.993	99,4%	34,5
TOTAL BRASIL	1.729.681.891	100,00%	2.326.735.235	100,00%	34,5

Fonte: Secex/MDIC  
Elaboração: SRI/MAPA.

## PARTE III – O MERCADO DA CORÉIA DO SUL PARA PRODUTOS DO AGRONEGÓCIO BRASILEIRO

As importações totais da Coréia do Sul somaram, em 2004, US\$224,4 bilhões. Desse total, US\$16 bilhões (7%) correspondem a produtos do agronegócio (inclui pescados e produtos florestais). O Brasil participou com 4,5% desse mercado, uma participação maior do que o País alcançou no mercado mundial desses produtos, que foi de 3,9%

O exame mais detalhado das importações da Coréia

do Sul permite apresentar uma lista de produtos com perspectivas positivas de expansão das exportações brasileiras nesse mercado (ver Tabela III).

Em 32 produtos, entre os selecionados, o Brasil participa do mercado da Coréia do Sul com exportações inferiores à sua participação no mercado global, indicando, assim, um maior potencial a ser explorado.

### TABELA III – IMPORTAÇÕES SUL-COREANAS E PARTICIPAÇÃO BRASILEIRA (2000-2004)

SH 6	PRODUTO	Importações da Coréia do Sul					Importações Mundiais		Exportações Brasileiras		Part. Brasileira 2004	
		Do Mundo			Do Brasil		Valor US\$ mil	Var. % Anual	Valor US\$ mil	Var. % Anual	Mercado Coréia do Sul	Mercado Mundial
		US\$ mil	Var. % Anual	Part.	US\$ mil	Var. % Anual						
		2004	00-04	2004	2004	00-04	2004	00-04	2004	00-04		
	Total do Agronegócio	16.038.349	-	1,90%	728.384	-	843.435.187	-	32.828.880	-	4,54%	3,89%
	Produtos abaixo selecionados	10.332.238	-	-	584.744	-	245.471.896	-	17.790.668	-	5,66%	7,25%
100590	Milho, exceto para semeadura	1.429.981	10	11,19%	264.550	-	12.779.702	10	581.869	355	18,50%	4,55%
100190	Trigo (exceto trigo duro) e mistura de trigo com centeio	660.409	9	4,05%	-	-	16.315.472	8	207.767	490	0,00%	1,27%
440320	Madeira de coníferas, em bruto	604.169	10	9,96%	-	-	6.064.397	8	4.506	-40	0,00%	0,07%
030379	Outros peixes, congelados, exceto fígado, ovas, sêmen, ou filés e outras carnes da posição 0304	568.346	9	19,21%	4.269	0	2.959.258	6	25.997	7	0,75%	0,88%
120100	Soja, mesmo triturada	480.300	11	2,50%	91.720	42	19.192.751	17	5.394.907	25	19,10%	28,11%
520100	Algodão, não cardado nem penteado	429.538	0	4,00%	24.760	-	10.740.109	8	406.070	70	5,76%	3,78%
230400	Tortas e outros resíduos sólidos da extração do óleo de soja	419.197	14	3,35%	160.842	19	12.531.418	14	3.270.889	17	38,37%	26,10%
410121	Pele em bruto, de bovino, inteira, fresca ou salgada-úmida	419.058	-9	13,46%	-	-	3.114.307	-4	96	-38	0,00%	0,00%
441213	Madeira compensada, com folhas de espessura =< 6mm, com pelo menos uma face de madeira tropical	327.001	9	8,51%	-	-	3.840.566	10	46.626	-3	0,00%	1,21%
020329	Outras carnes de suíno, congeladas	318.650	6	4,39%	-	-	7.250.370	13	565.203	39	0,00%	7,80%
020230	Carnes de bovino, desossadas, congeladas	313.328	7	4,75%	-	-	6.590.276	9	1.369.379	38	0,00%	20,78%
170111	Açúcar de cana, em bruto	308.925	-1	5,71%	60	-31	5.412.281	3	1.510.982	14	0,02%	27,92%
210690	Outras preparações alimentícias	285.506	8	2,00%	213	25	14.239.945	15	147.564	-19	0,07%	1,04%
220830	Uísques	213.682	6	3,62%	-	-	5.896.126	6	2.177	-11	0,00%	0,04%
020220	Outras peças de bovino, não desossadas, congeladas	152.623	-10	44,91%	-	-	339.830	-9	1.535	33	0,00%	0,45%
520523	Fios de algodão simples, de fibras penteadas, contendo => 85% em peso de algodão, título => 192,31 decitex, mas < 232,56 decitex, não acondicionados para venda a retalho	150.437	13	18,32%	-	-	821.060	10	18.105	24	0,00%	2,21%

SH 6	PRODUTO	Importações da Coreia do Sul					Importações Mundiais		Exportações Brasileiras		Part. Brasileira 2004	
		Do Mundo			Do Brasil		Valor US\$ mil	Var. % Anual	Valor US\$ mil	Var. % Anual	Mercado Coreia do Sul	Mercado Mundial
		US\$ mil	Var. % Anual	Part.	US\$ mil	Var. % Anual						
		2004	00-04	2004	2004	00-04	2004	00-04	2004	00-04		
150710	Óleo de soja, em bruto, mesmo degomado	145.009	27	3,05%	5.026	-10	4.756.220	34	1.156.756	44	3,47%	24,32%
030199	Outros peixes vivos	142.674	16	26,34%	-	-	541.592	3	2.659	248	0,00%	0,49%
080510	Laranjas frescas ou secas	136.744	21	4,35%	-	-	3.140.399	13	21.492	0	0,00%	0,68%
410520	Peles depiladas, de ovinos, apergaminhadas ou preparadas após curtimenta	120.831	-2	12,06%	-	-	1.001.940	10	1.681	25	0,00%	0,17%
410439	Outros couros e peles, de bovinos e de eqüídeos, apergaminhados ou preparados após curtimenta	112.372	-4	3,44%	10.539	10	3.262.728	10	176.917	39	9,38%	5,42%
030490	Outras carnes de peixes, mesmo picadas, congeladas	112.095	4	8,67%	-	-	1.292.969	4	4.442	55	0,00%	0,34%
030614	Caranguejos congelados	111.114	26	7,41%	43	-	1.498.773	3	1.906	27	0,04%	0,13%
030269	Outros peixes frescos ou refrigerados, exceto fígado, ovas, sêmen, ou filês e outras carnes da posição 0304	110.451	11	4,45%	-	-	2.484.181	7	34.564	19	0,00%	1,39%
151190	Outros óleos de dendê, mesmo refinados, mas não quimicamente modificados	109.649	14	1,49%	-	-	7.346.317	24	933	4	0,00%	0,01%
510529	Outra lã penteada	109.513	1	7,65%	-	-	1.432.009	4	9.938	-5	0,00%	0,69%
030613	Camarões congelados	107.722	13	1,19%	-	-	9.056.624	0	218.866	23	0,00%	2,42%
441019	Outros painéis de partículas de madeira	107.566	14	2,17%	2.225	-	4.966.548	23	6.021	-20	2,07%	0,12%
121490	Rutabagas, raízes forrageiras e outros produtos forrageiros, mesmo em "pellets"	106.436	11	11,69%	-	-	910.389	7	-	-	0,00%	0,00%
160590	Preparações e conservas de moluscos e outros invertebrados aquáticos	101.066	14	7,48%	-	-	1.350.964	8	10	2	0,00%	0,00%
520512	Fios de algodão simples, de fibras não penteadas, contendo => 85% em peso de algodão, título => 232,56 decitex, mas < 714,29 decitex, não acondicionados para venda a retalho	97.516	-5	6,39%	-	-	1.526.322	1	13.383	21	0,00%	0,88%
440122	Madeira de não coníferas, em estilhas ou em partículas	92.570	2	4,67%	-	-	1.983.071	2	68.527	22	0,00%	3,46%
030759	Polvos (octopus spp) congelados, secos, salgados ou em salmoura	89.458	17	9,44%	-	-	947.937	11	5.395	-	0,00%	0,57%
030420	Filês de peixes, congelados	88.050	13	1,24%	60	72	7.115.365	9	6.281	25	0,07%	0,09%
080300	Bananas frescas ou secas	86.665	6	1,10%	-	-	7.851.489	8	26.983	24	0,00%	0,34%
500720	Outros tecidos de seda e seus desperdícios, exceto "bourrette", contendo => 85%, em peso de seda	84.697	-8	5,63%	-	-	1.503.832	5	105	44	0,00%	0,01%
440399	Outras madeiras em bruto	84.558	-5	3,05%	-	-	2.771.142	5	-	-	0,00%	0,00%
440710	Madeira de coníferas, serrada, cortada em folhas ou desenrolada, de espessura > 6mm	83.758	5	0,38%	3.771	-28	22.097.769	6	294.479	8	4,50%	1,33%
090111	Café não torrado, não descafeinado	83.443	-3	1,20%	13.809	0	6.965.100	-4	1.749.879	3	16,55%	25,12%
100620	Arroz ("cargos" ou castanho), descascado	81.811	19	8,73%	-	-	936.937	-4	379	-3	0,00%	0,04%
120740	Sementes de gergelim, mesmo trituradas	80.593	13	10,33%	-	-	780.139	12	-	-	0,00%	0,00%
210390	Maionese e outros condimentos e temperos compostos	78.707	11	2,28%	-	-	3.453.437	13	5.831	26	0,00%	0,17%
030380	Fígados, ovas e sêmen, de peixes, congelados	76.214	-12	8,72%	-	-	874.011	-3	4.636	19	0,00%	0,53%
520812	Tecido de algodão cru, em ponto de tafetá, contendo => 85% em peso de algodão, de peso > 100g/m² e =< 200g/m²	75.682	-1	5,68%	-	-	1.332.844	-1	7.966	-10	0,00%	0,60%
230990	Outras preparações para alimentação de animais	73.897	2	1,37%	408	64	5.402.203	6	32.153	26	0,55%	0,60%
440799	Outras madeiras, serradas, cortadas em folhas ou desenroladas, de espessura > 6mm	73.633	-8	2,00%	342	3	3.684.463	2	331.683	15	0,46%	9,00%
520522	Fios de algodão simples, de fibras penteadas, contendo => 85% em peso de algodão, título => 232,56 decitex, mas < 714,29 decitex, não acondicionados para venda a retalho	73.326	-14	4,30%	-	-	1.706.515	11	16.740	23	0,00%	0,98%
040610	Queijos frescos (não curados), incluído o queijo do sorro de leite e o requeijão	72.603	14	3,20%	2.107	-	2.266.517	17	6.549	35	2,90%	0,29%
520524	Fios de algodão simples, de fibras penteadas, contendo => 85% em peso de algodão, título => 125 decitex, mas < 192,31 decitex, não acondicionados para venda a retalho	71.158	-1	8,94%	-	-	796.347	11	4.110	28	0,00%	0,52%
120929	Outras sementes forrageiras, para semeadura	69.507	0	20,03%	-	-	346.935	8	25.732	24	0,00%	7,42%

Fonte: WTO/Unctad. Trade Map. Elaboração: SRI/MAPA

Nota: Incluí os seguintes capítulos do sistema harmonizado: 1 ao 24, 41, 44 e 50 ao 52.

## EGITO



**CAPITAL:** Cairo

**POPULAÇÃO:** 77.505.756 habitantes

**PIB (2005):** US\$92,6 bilhões

**PIB PER CAPITA (2005):** US\$1.251

**PIB POR SETOR:**

Agricultura: 17,2%

Indústria: 33,0%

Serviços: 49,8%

**TAXA DE CRESCIMENTO (2004):** 4,5%

**PREVISÃO DE CRESCIMENTO:** 4,8% (2005)  
e 5,0% (2006)

### PARTE I – O COMÉRCIO BILATERAL BRASIL-EGITO

A corrente de comércio entre Brasil e Egito atingiu, em 2005, US\$899,1 milhões (crescimento de 36,9% sobre o ano anterior e a maior já registrada entre os dois

países). Nesse ano, o Brasil exportou US\$868 milhões (+39,2%) e importou US\$ 31,1 milhões (-7,1%), resultando em superávit para o País de US\$836,9 milhões.

Gráfico I – Balança Comercial Brasil-Egito

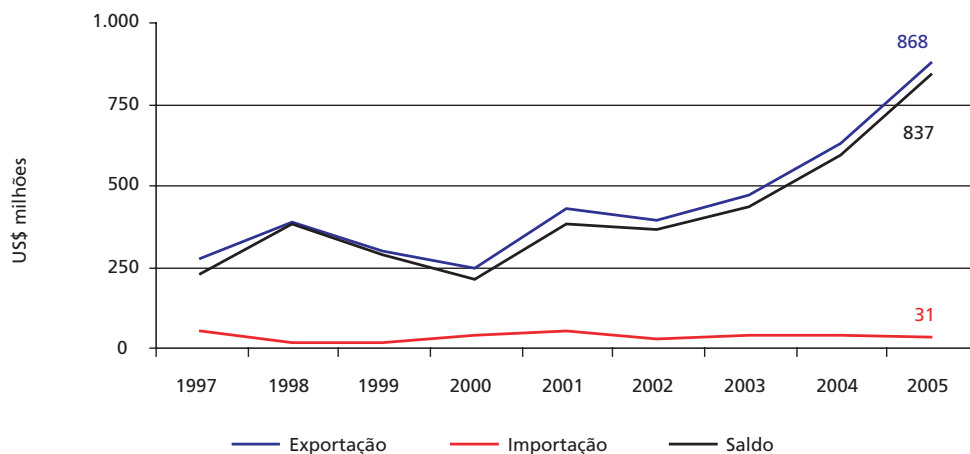

Fonte: Secex/MDIC  
Elaboração: SRI/MAPA.

## PARTE II – O INTERCÂMBIO COMERCIAL DO AGRONEGÓCIO

O Egito foi o 18º mercado das exportações do agronegócio brasileiro em 2005, absorvendo US\$507,4 milhões (+33,6%), o que representou cerca de 1,16% dos US\$ 43,6 bilhões exportados em 2005. Em relação às importações do agronegócio, o Egito exportou US\$7,9 milhões ao Brasil (+7,05%).

Após enfrentar três anos de queda, as exportações brasileiras de produtos do agronegócio voltaram a crescer a partir do ano de 2004. Em 2005, essas exportações foram responsáveis por 58,4% das exportações brasileiras para o país africano.

Gráfico II – Exportações Brasileiras do Agronegócio e dos Demais Produtos – 1997 a 2005

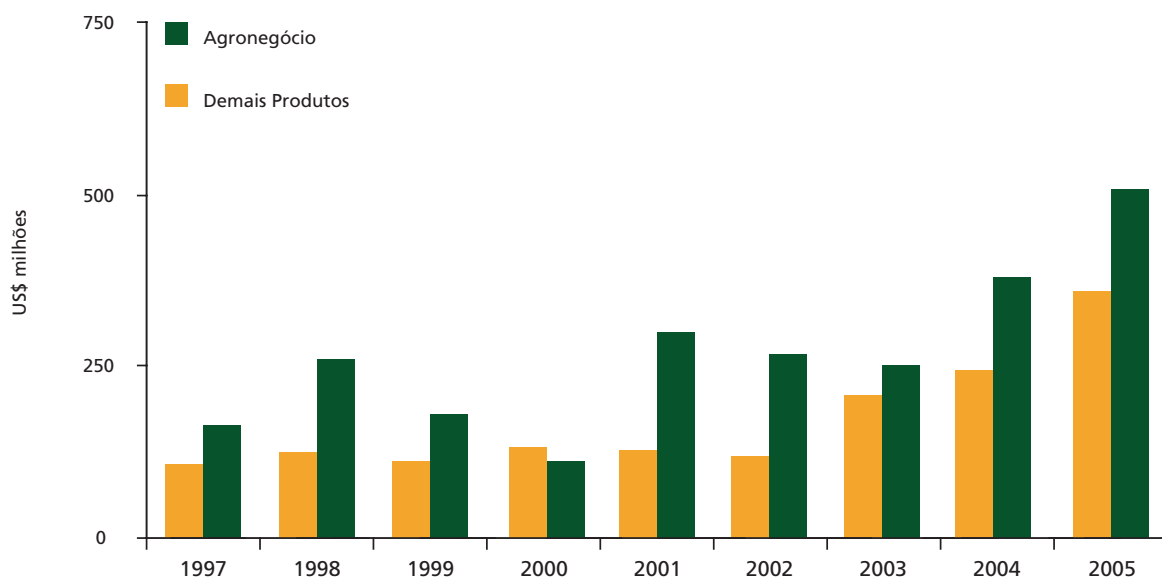

Fonte: Secex/MDIC  
Elaboração: SRI/MAPA.

A pauta de exportações do agronegócio brasileiro ao Egito, em 2005, apresentou, como principais produtos: **carne bovina in natura (US\$252,7 milhões)**,

**açúcar em bruto (US\$103,8 milhões)**, **açúcar refinado (US\$ 46,2 milhões)**, **óleo de soja em bruto (US\$ 35,9 milhões)** e **papel (US\$25,5 milhões)**.

**TABELA I – PRINCIPAIS PRODUTOS EXPORTADOS PARA O EGITO**

PRODUTO	2004		2005		Var. %
	US\$	Part. %	US\$	Part. %	
CARNE BOVINA "IN NATURA"	161.852.602	25,96%	252.714.189	29,11%	56,14
AÇÚCAR EM BRUTO	127.514.565	20,45%	103.768.557	11,95%	-18,62
AÇÚCAR REFINADO	29.285.241	4,70%	46.181.355	5,32%	57,69
ÓLEO DE SOJA EM BRUTO	5.231.800	0,84%	35.850.609	4,13%	585,24
PAPEL	13.231.508	2,12%	25.436.668	2,93%	92,24
FARELO DE SOJA	1.999.962	0,32%	9.261.362	1,07%	363,08
SOJA EM GRÃOS	1.874.557	0,30%	8.224.301	0,95%	338,73
CARNE BOVINA "INDUSTRIALIZADA"	3.599.114	0,58%	5.392.845	0,62%	49,84
CARNE BOVINA "MIUDEZAS"	9.033.696	1,45%	3.738.765	0,43%	-58,61
FUMO NÃO MANUFATURADO	2.224.140	0,36%	2.773.510	0,32%	24,70
CAFÉ EM GRÃOS	1.761.594	0,28%	2.354.856	0,27%	33,68
CARNE DE FRANGO "IN NATURA"	2.686.844	0,43%	2.331.929	0,27%	-13,21
MADEIRA COMPENSADA	1.197.917	0,19%	1.886.469	0,22%	57,48
MANTEIGA E DEMAIS GORDURAS LÁCTEAS	486.486	0,08%	675.100	0,08%	38,77
CALÇADOS DE COURO	230.872	0,04%	537.193	0,06%	132,68
DEMAIS PRODUTOS DO AGRONEGÓCIO	17.510.450	2,81%	6.262.236	0,72%	-64,24
<b>TOTAL DO AGRONEGÓCIO</b>	<b>379.721.348</b>	<b>60,91%</b>	<b>507.389.944</b>	<b>58,45%</b>	<b>33,62</b>
MINÉRIOS DE FERRO AGLOMERADOS E SEUS CONCENTRADOS	129.918.854	0,64%	210.872.556	4,61%	62,31
CHASSIS C/ MOTOR P/ VEÍC. AUTOMÓVEIS TRANSP. PESSOAS >= 10	30.679.107	2,99%	59.935.070	3,12%	-
AUTOMÓVEIS C/ MOTOR EXPLOSÃO, 1500 < CM3 <= 3000, ATÉ 6 PASSAG.	8.352.682	4,10%	15.877.569	2,93%	90,09
CORDAS E CABOS, DE FIOS AÇO, REVEST. BRONZE/LATÃO, P/ ELETR.	1.018.719	3,17%	6.124.947	2,90%	501,24
LAMIN. AÇOS INOX. A FRIO, L >= 600MM, 1MM < E < 3MM	2.538.921	0,32%	4.657.589	2,84%	83,45
CHASSIS C/ MOTOR DIESEL E CABINA, CARGA > 20T	2.105.768	0,41%	4.505.532	2,57%	113,96
CHASSIS C/ MOTOR DIESEL E CABINA, 5T < CARGA <= 20T	1.830.030	2,27%	3.045.715	2,50%	66,43
ACETATO DE ETILA	1.444.214	0,79%	2.462.167	2,19%	70,48
COQUE DE PETRÓLEO NÃO CALCINADO	3.795.876	2,31%	2.146.213	2,12%	-43,46
TUBOS FERRO/AÇO, SOLD/REBITAD/AGRAFAD. P/ REVEST. POÇOS, ETC.	-	1,35%	1.844.312	1,99%	-
OUTROS PNEUS NOVOS PARA ÔNIBUS OU CAMINHÕES	1.592.694	0,91%	1.785.830	1,51%	12,13
LAMIN. AÇOS INOX. A FRIO, L >= 600MM, 0,5MM <= E <= 1MM	772757	0,00%	1.645.527	1,03%	-
OUTRAS RODAS, SUAS PARTES E ACESS. P/ VEÍCULOS AUTOMÓVEIS	186.001	0,31%	1.612.006	0,99%	-
OUTROS MOTORES DIESEL/SEMIDIESEL, P/ VEÍC. DO CAP. 87	824.073	1,07%	1.580.184	0,97%	91,75
CARROÇARIAS P/ VEÍC. AUTOMÓV. TRANSP >= 10 PESSOAS OU P/ CARGA	93.190	1,19%	1.528.500	0,97%	1540,20
DEMAIS PRODUTOS NÃO-AGRONEGÓCIO	58.580.155	9,40%	41.004.447	4,72%	-30,00
<b>TOTAL NÃO-AGRONEGÓCIO</b>	<b>243.733.041</b>	<b>39,09%</b>	<b>360.628.164</b>	<b>41,55%</b>	<b>47,96</b>
<b>TOTAL BRASIL</b>	<b>623.454.389</b>	<b>100,00%</b>	<b>868.018.108</b>	<b>100,00%</b>	<b>39,23</b>

Fonte: Secex/MDIC  
Elaboração: SRI/MAPA.

Com relação às importações, destacaram-se: **linha de algodão (US\$2,3 milhões), couro wet-blue (US\$2,3 milhões) e algodão (US\$1,7 milhão).**

**TABELA II – PRINCIPAIS PRODUTOS IMPORTADOS DO EGITO**

PRODUTO	2004		2005		Var. %
	US\$	Part. %	US\$	Part. %	
LINHA DE ALGODÃO	1.931.190	5,77%	2.348.161	7,55%	21,59
COURO WET-BLUE/RASPA	992.593	2,96%	2.334.992	7,50%	–
ALGODÃO	1.890.531	5,65%	1.702.569	5,47%	–
CEBOLA E SUAS PREPARAÇÕES	–	0,00%	445.753	1,43%	–
SEMENTES	282.787	0,84%	367.793	1,18%	30,06
PRODUTOS FITOTERAPÊUTICOS	304.864	0,91%	336.600	1,08%	–
DEMAIS PRODUTOS HORTÍCOLAS	36.712	0,11%	130.150	0,42%	–
ÓLEOS	104.925	0,31%	77.273	0,25%	–
TECIDO DE ALGODÃO	10	0,00%	58.009	0,19%	–
DEMAIS CHÁ, MATE E ESPECIARIAS	81.267	0,24%	41.399	0,13%	–
DEMAIS PRODUTOS DO AGRONEGÓCIO	1.781.805	5,32%	86.404	0,28%	–
<b>TOTAL DO AGRONEGÓCIO</b>	<b>7.406.684</b>	<b>22,12%</b>	<b>7.929.103</b>	<b>25,48%</b>	<b>7,05</b>
NAFTAS PARA PETROQUÍMICA	8.900.231	26,58%	16.412.723	52,75%	84,41
SUPERFOSFATO, TEOR DE PENTÓXIDO DE FÓSFORO (P2O5)<=22%	12.706.238	37,94%	2.923.130	9,40%	-76,99
OUTROS NEGROS DE CARBONO	710.335	2,12%	1.492.614	4,80%	110,13
LÂMINAS DE BARBEAR, DE SEGURANÇA, DE METAIS COMUNS	872.658	2,61%	726.489	2,33%	-16,75
APARELHOS DE BARBEAR, NÃO ELÉTRICOS	703.991	2,10%	596.057	1,92%	–
TAPETE, ETC. DE MATER. TÊXTIL SINT. ARTIF. N/ AVELUD. CONFECÇ.	201.059	0,60%	369.541	1,19%	83,80
TAPETE, ETC. DE MATÉRIA TÊXTIL SINT/ARTIF. AVELUD. CONFECÇ.	168.777	0,50%	221.467	0,71%	31,22
MÁRMORE, TRAVERTINO, ETC. TALHADA/SERRAD. SUPERF. PLANA/LISA	14.675	0,04%	71.540	0,23%	387,50
OUTRAS GUARNIÇÕES, ETC. DE METAIS COMUNS, P/ VEÍCS. AUTOMÓVS.	–	0,00%	64.349	0,21%	–
OUTRAS FORMAS DE CARBONO	–	0,00%	43.684	0,14%	–
DEMAIS PRODUTOS NÃO-AGRONEGÓCIO	1.805.286	5,39%	262.738	0,84%	-85,45
<b>TOTAL NÃO-AGRONEGÓCIO</b>	<b>26.083.250</b>	<b>77,88%</b>	<b>23.184.332</b>	<b>74,52%</b>	<b>-11,11</b>
<b>TOTAL BRASIL</b>	<b>33.489.934</b>	<b>100,00%</b>	<b>31.113.435</b>	<b>100,00%</b>	<b>-7,10</b>

Fonte: Secex/MDIC  
Elaboração: SRI/MAPA.

## PARTE III – O MERCADO EGÍPCIO PARA PRODUTOS DO AGRONEGÓCIO BRASILEIRO

As importações totais do Egito somaram, em 2004, US\$19,7 bilhões. Desse total, cerca de US\$ 4,3 bilhões (21,7%) correspondem a produtos do agronegócio (inclui pescados e produtos florestais).

O exame mais detalhado das importações egípcias permite apresentar, na tabela abaixo, uma lista

de produtos com perspectivas positivas de expansão das exportações brasileiras nesse mercado. Em 37 produtos, dentre os 50 selecionados, o Brasil participa do mercado egípcio com exportações inferiores à sua participação no mercado global, indicando, assim, um maior potencial a ser explorado.

### TABELA III – IMPORTAÇÕES DO EGITO E PARTICIPAÇÃO BRASILEIRA (2000-2004)

SH 6	PRODUTO	Importações do Egito					Importações Mundiais		Exportações Brasileiras		Part. Brasileira 2004	
		Do Mundo			Do Brasil		Valor US\$ mil	Var. % Anual	Valor US\$ mil	Var. % Anual	Mercado Egito	Mercado Mundial
		US\$ mil	Var. % Anual	Part.	US\$ mil	Var. % Anual						
		2004	00-04	2004	2004	00-04	2004	00-04	2004	00-04		
	Total do Agronegócio	4.278.735	-	0,51%	363.421	-	843.435.187	-	32.828.880	-	8,49%	3,89%
	Produtos abaixo selecionados	3.775.735	-	-	341.977	-	224.488.987	-	18.148.100	-	9,06%	8,08%
100190	Trigo (exceto trigo duro) e mistura de trigo com centeio	879.376	12	5,39%	4.031	-	16.315.472	8	207.767	490	0,46%	1,27%
100590	Milho, exceto para semeadura	423.983	-1	3,32%	-	-	12.779.702	10	581.869	355	0,00%	4,55%
440710	Madeira de coníferas, serrada, cortada em folhas ou desenrolada, de espessura > 6mm	215.793	4	0,98%	-	-	22.097.769	6	294.479	8	0,00%	1,33%
020230	Carnes de bovino, desossadas, congeladas	176.956	5	2,69%	161.582	127	6.590.276	9	1.369.379	38	91,31%	20,78%
151190	Outros óleos de dendê, mesmo refinados, mas não quimicamente modificados	172.986	21	2,35%	-	-	7.346.317	24	933	4	0,00%	0,01%
230400	Tortas e outros resíduos sólidos da extração do óleo de soja	167.316	-2	1,34%	2.000	171	12.531.418	14	3.270.889	17	1,20%	26,10%
170111	Açúcar de cana, em bruto	127.727	439	2,36%	127.515	-	5.412.281	3	1.510.982	14	99,83%	27,92%
150710	Óleo de soja, em bruto, mesmo degomado	118.963	3	2,50%	5.232	-28	4.756.220	34	1.155.756	44	4,40%	24,30%
071350	Favas e fava forrageira, secas, em grãos, mesmo peladas ou partidas	92.472	16	51,17%	-	-	180.719	7	-	-	0,00%	0,00%
240120	Fumo não manufaturado, total ou parcialmente destilado	92.446	-10	1,65%	2.196	-71	5.613.335	4	1.284.252	14	2,38%	22,88%
120100	Soja, mesmo triturada	91.447	22	0,48%	1.875	-57	19.192.751	17	5.394.907	25	2,05%	28,11%
090240	Chá preto (fermentado ou parcialmente fermentado) apresentado em qualquer outra forma	82.686	-5	4,99%	-	-	1.658.059	0	3.491	-6	0,00%	0,21%
151211	Óleo de girassol ou de cártamo, e respectivas frações, em bruto	74.799	14	5,05%	-	-	1.481.367	11	4.646	291	0,00%	0,31%
440792	Madeira de faia, serrada, cortada em folhas ou desenrolada, de espessura > 6mm	67.593	4	9,67%	-	-	698.706	-8	-	-	0,00%	0,00%
520100	Algodão, não cardado nem penteado	66.827	9	0,62%	-	-	10.740.109	8	406.070	70	0,00%	3,78%
050400	Tripas, bexigas e estômagos de animais, exceto peixes, inteiros ou em pedaços, frescos, refrigerados, congelados, salgados, secos ou defumados	60.304	65	2,64%	134	-	2.286.336	11	112.812	25	0,22%	4,93%
040210	Leite em pó, grânulos ou outras formas sólidas, concentrados ou adoçados, com um teor, em peso, de matérias gordas =< 1,5%	59.313	8	1,60%	-	-	3.708.757	3	3.204	241	0,00%	0,09%
071340	Lentilhas secas, em grãos, mesmo peladas ou partidas	50.023	17	10,72%	-	-	466.680	-	11	101	0,00%	0,00%



SH 6	PRODUTO	Importações do Egito					Importações Mundiais		Exportações Brasileiras		Part. Brasileira 2004	
		Do Mundo			Do Brasil		Valor US\$ mil	Var. % Anual	Valor US\$ mil	Var. % Anual	Mercado Egito	Mercado Mundial
		US\$ mil	Var. % Anual	Part.	US\$ mil	Var. % Anual						
		2004	00-04	2004	2004	00-04	2004	00-04	2004	00-04		
240391	Fumo manufaturado, "homogeneizado" ou "reconstituído"	49.773	-17	12,52%	-	-	397.643	7	6.281	28	0,00%	1,58%
040510	Manteiga	49.285	0	1,56%	-	-	3.149.342	12	134	-30	0,00%	0,00%
170199	Outros açúcares de cana, de beterraba e sacarose quimicamente pura, no estado sólido	45.798	-20	0,82%	29.285	-15	5.600.201	8	1.129.245	20	63,94%	20,16%
240110	Fumo não manufaturado, não destalado	38.956	-1	2,47%	-	-	1.576.665	-2	39.709	-10	0,00%	2,52%
040221	Leite em pó, grânulos ou outras formas sólidas, com um teor, em peso, de matérias gordas superior a 1,5%, concentrados, não adoçados	37.975	7	0,96%	-	-	3.944.972	6	44.384	183	0,00%	1,13%
441214	Madeira compensada, com folhas de espessura =< 6mm, com pelo menos uma face de madeira não conífera	37.889	21	1,40%	-	-	2.709.609	5	272.590	26	0,00%	10,06%
240220	Cigarros contendo fumo	33.949	9	0,23%	-	-	14.721.910	4	15.966	44	0,00%	0,11%
040690	Outros queijos	32.893	-3	0,31%	-	-	10.469.750	12	3.798	131	0,00%	0,04%
520942	Tecidos de algodão, fios de diversas cores, "denim", contendo => 85% em peso de algodão, de peso > 200g/m²	32.270	52	0,89%	127	14	3.618.909	5	126.924	3	0,39%	3,51%
030379	Outros peixes, congelados, exceto fígado, ovas, sêmen, ou filés e outras carnes da posição 0304	29.916	0	1,01%	-	-	2.959.258	6	25.997	7	0,00%	0,88%
151620	Gorduras e óleos vegetais e respectivas frações, parcial ou totalmente hidrogenados, interesterificados, reesterificados ou elaidinizados, mesmo refinados, mas não preparados de outro modo	27.340	1	1,41%	-	-	1.937.537	15	22.329	4	0,00%	1,15%
070110	Batatas para sementeira (batata semente)	26.083	9	4,89%	-	-	533.193	9	-	-	0,00%	0,00%
520512	Fios de algodão simples, de fibras não penteadas, contendo => 85% em peso de algodão, título => 232,56 decitex, mas < 714,29 decitex, não acondicionados para venda a retalho	25.098	40	1,64%	-	-	1.526.322	1	13.383	21	0,00%	0,88%
210690	Outras preparações alimentícias	24.517	-2	0,17%	83	-	14.239.945	15	147.564	-19	0,34%	1,04%
040590	Óleo butírico de manteiga ("butter oil") e outras matérias gordas provenientes do leite	21.611	-1	2,20%	486	-	984.103	12	1.714	-	2,25%	0,17%
230110	Farinhas, pós e "pellets" de carnes ou de miudezas, impróprios para alimentação humana; torresmos	20.780	3	6,27%	1.254	-	331.445	-7	10.083	123	6,03%	3,04%
441213	Madeira compensada, com folhas de espessura =< 6mm, com pelo menos uma face de madeira tropical	20.189	-7	0,53%	-	-	3.840.566	10	46.626	-3	0,00%	1,21%
441219	Outras madeiras compensadas, com folhas de espessura =< 6mm	18.725	1	0,82%	1.198	-16	2.280.603	13	520.723	38	6,40%	22,83%
520932	Tecido de algodão tinto, em ponto sarjado, contendo => 85% em peso de algodão, de peso > 200g/m²	17.589	-11	1,15%	-	-	1.523.814	1	20.630	1	0,00%	1,35%
030350	Arenques, congelados, exceto fígado, ovas, sêmen, ou filés e outras carnes da posição 0304	16.109	-1	2,96%	-	-	543.437	13	-	-	0,00%	0,00%
120991	Sementes de produtos hortícolas, para sementeira	16.020	2	0,97%	-	-	1.658.904	11	3.181	24	0,00%	0,19%
230310	Resíduos da fabricação do amido e resíduos semelhantes	14.386	2	2,06%	-	-	698.053	11	-	-	0,00%	0,00%
050590	Peles e outras partes de aves, com suas penas ou penugem	14.138	692	20,83%	-	-	67.880	13	537	291	0,00%	0,79%
440890	Folhas para folheados e para compensados, de outras madeiras, de espessura =< 6mm	13.410	11	0,60%	68	-	2.227.492	6	40.836	18	0,51%	1,83%
030374	Cavalas, cavalinhas e sardas, congeladas, exceto fígado, ovas, sêmen, ou filés e outras carnes da posição 0304	12.287	-11	1,58%	-	-	776.737	10	153	161	0,00%	0,02%
151329	Outros óleos de "palmiste" ou de babaçu e suas frações, mesmo refinados, mas não quimicamente modificados	12.066	31	2,34%	-	-	516.098	15	123	-5	0,00%	0,02%
520939	Outros tecidos de algodão tinto, contendo => 85% em peso de algodão, de peso > 200g/m²	11.939	50	0,99%	-	-	1.200.851	14	6.644	41	0,00%	0,55%
240310	Fumo manufaturado, para fumar, mesmo contendo sucedâneos do fumo	11.621	13	0,83%	-	-	1.403.362	10	11.979	-9	0,00%	0,85%
020622	Fígados de bovino, congelados	11.296	-13	13,72%	4.911	-	82.315	-5	6.544	233	43,48%	7,95%
071339	Outros feijões (Vigna ou Phaseolus), secos, em grão, mesmo pelados ou partidos	10.621	40	4,48%	-	-	236.950	7	110	-3	0,00%	0,05%
190110	Preparações para alimentação de crianças acondicionadas para venda a retalho	10.133	-15	0,52%	-	-	1.955.055	13	21.546	107	0,00%	1,10%
160414	Preparações e conservas de atuns, bonito-listrados e bonitos-cachorros, inteiros ou em pedaços, exceto peixes picados	10.063	6	0,34%	-	-	2.919.792	13	6.920	-9	0,00%	0,24%

Fonte: WTO/Unctad. Trade Map. Elaboração: SRI/MAPA

Nota: Inclui os seguintes capítulos do sistema harmonizado: 1 ao 24, 41, 44 e 50 ao 52.

## EMIRADOS ÁRABES UNIDOS



**CAPITAL:** Abu Dhabi

**POPULAÇÃO:** 2.563.212 habitantes

**PIB (2003):** US\$88,6 bilhões

**PIB PER CAPITA (2003):** US\$21.675

**PIB POR SETOR:**

Agricultura: 4,0%

**Indústria:** 58,5%

**Serviços:** 37,5%

**TAXA DE CRESCIMENTO (2004):** 5,7%

**PREVISÃO DE CRESCIMENTO:** 5,6% (2005)

e 4,2% (2006)

## PARTE I – O COMÉRCIO BILATERAL BRASIL-EMIRADOS ÁRABES UNIDOS

As exportações para os Emirados Árabes Unidos atingiram US\$728 milhões em 2005, com aumento próximo a 3%, enquanto as importações foram de US\$76 milhões (+19,43%). O superávit comercial ficou em

US\$651 milhões. As estatísticas acima mencionadas indicam uma corrente de comércio de US\$804 milhões, com aumento de 4,3% do fluxo de mercadorias entre os dois países.

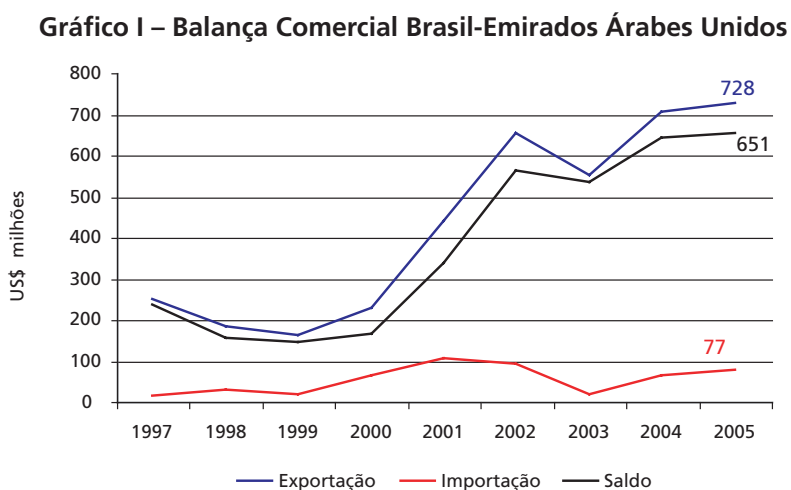

Fonte: Secex/MDIC  
Elaboração: SRI/MAPA.

## PARTE II – O INTERCÂMBIO COMERCIAL DO AGRONEGÓCIO

As exportações do agronegócio aos Emirados Árabes Unidos foram de US\$ 492 milhões. Esse valor representou quase 68% do total das exportações ao país. Os Emirados Árabes Unidos absorveram 1,65% de todas as exportações do agronegócio brasileiro em 2005.

Com esse valor em compras, os Emirados Árabes Unidos ficaram na 20ª posição entre os principais parceiros comerciais do agronegócio. Em relação às importações do agronegócio, os Emirados Árabes exportaram US\$1,2 milhão ao Brasil.

Gráfico II – Exportações Brasileiras do Agronegócio e dos Demais Produtos – 1997 a 2005

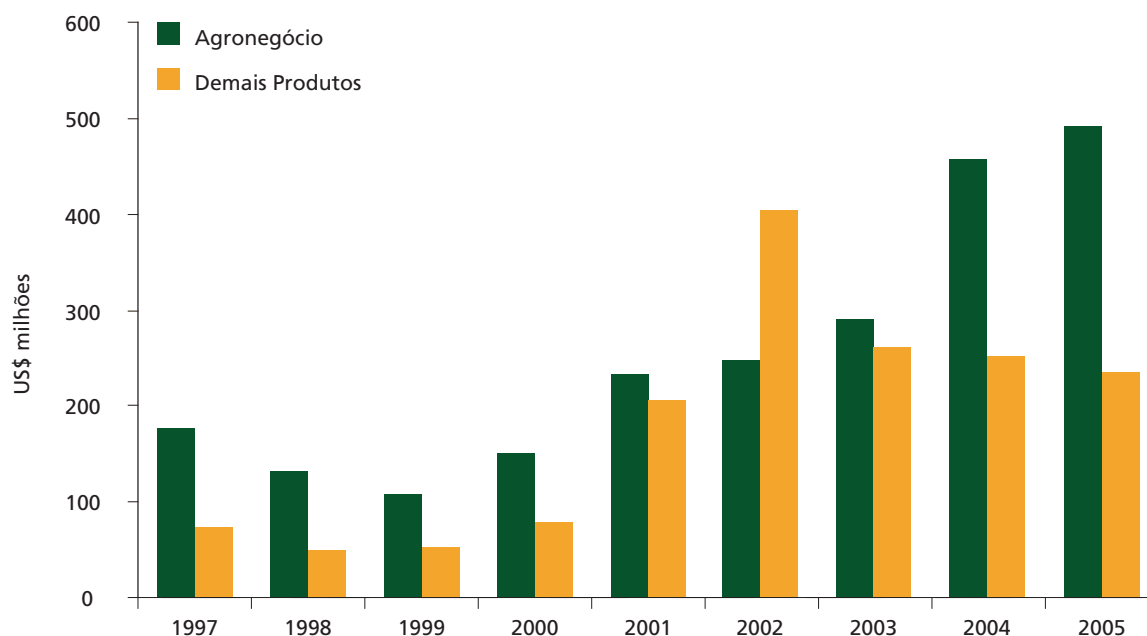

Fonte: Secex/MDIC  
Elaboração: SRI/MAPA.

A pauta de exportações do agronegócio brasileiro aos Emirados Árabes Unidos, em 2005, apresentou, como principais produtos: **carne de frango in natura (US\$150**

**milhões), açúcar refinado (US\$140 milhões), açúcar em bruto (US\$90 milhões) e carne bovina in natura (US\$18 milhões).**

## TABELA I – PRINCIPAIS PRODUTOS EXPORTADOS PARA OS EMIRADOS ÁRABES UNIDOS

PRODUTO	2004		2005		Var. %
	US\$	Part. %	US\$	Part. %	
CARNE DE FRANGO "IN NATURA"	110.253.707	15,60%	150.758.907	20,71%	36,74
AÇÚCAR REFINADO	155.668.681	22,02%	140.115.840	19,25%	-9,99
AÇÚCAR EM BRUTO	71.332.226	10,09%	90.574.741	12,44%	26,98
CARNE BOVINA "IN NATURA"	15.132.528	2,14%	18.012.741	2,47%	19,03
SOJA EM GRÃOS	36.558.940	5,17%	12.966.624	1,78%	-64,53
CALÇADOS DE COURO	6.205.507	0,88%	10.366.176	1,42%	67,05
PRODUTOS DE MADEIRA	8.305.081	1,17%	9.851.803	1,35%	18,62
ÓLEO DE SOJA REFINADO	16.614.752	2,35%	9.490.178	1,30%	-42,88
CARNE SUÍNA "IN NATURA"	3.344.167	0,47%	8.575.929	1,18%	156,44
FUMO NÃO MANUFATURADO	2.090.274	0,30%	6.900.053	0,95%	230,10
CARNE BOVINA "INDUSTRIALIZADA"	4.769.795	0,67%	6.155.814	0,85%	29,06
DEMAIS PRODUTOS DO AGRONEGÓCIO	26.668.098	3,77%	28.889.504	3,97%	8,33
<b>TOTAL AGRONEGÓCIO</b>	<b>456.943.756</b>	<b>64,64%</b>	<b>492.658.310</b>	<b>67,69%</b>	<b>7,82</b>
"OUTROS ", "BULLDOZERS", E "ANGLEDZERS", "DE LAGARTAS"	21.536.018	3,05%	38.543.785	5,30%	78,97
LAMIN. FERRO/AÇO, L>=6DM,ESTANHADO, E<0.5MM	6.422.177	0,91%	27.572.857	3,79%	329,34
TRATORES RODOVIÁRIOS P/ SEMI-REBOQUES	8.070.706	1,14%	18.407.063	2,53%	128,07
CHASSIS C/ MOTOR DIESEL E CABINA, CARGA >20T	14.641.057	2,07%	17.393.675	2,39%	18,80
OUTRAS PARTES E ACESS. P/ TRATORES E VEÍCULOS AUTOMÓVEIS	6.318.868	0,89%	15.784.676	2,17%	149,80
OUTROS SILÍCIOS	11.214.068	1,59%	12.752.913	1,75%	13,72
OURO EM BARRAS, FIOS, PERFIS DE SEC. MACIÇA, BULHÃO DOURADO	-	0,00%	7.347.720	1,01%	-
ZINCO N/ LIG. CONT .ZINCO >= 99.99%, ELETROLÍTICO, EM LINGOTES	-	0,00%	5.963.232	0,82%	-
OUTROS LADRILHOS, ETC. DE CERÂMICA, VIDRADOS, ESMALTADOS	2.837.986	0,40%	4.302.407	0,59%	51,60
OUTROS CALÇADOS DE BORRACHA OU PLÁSTICO	3.827.676	0,54%	3.942.117	0,54%	2,99
DEMAIS PRODUTOS NÃO-AGRONEGÓCIO	175.119.890	24,77%	83.149.105	11,42%	-52,52
<b>TOTAL NÃO-AGRONEGÓCIO</b>	<b>249.988.446</b>	<b>35,36%</b>	<b>235.159.550</b>	<b>32,31%</b>	<b>-5,93</b>
<b>TOTAL BRASIL</b>	<b>706.932.202</b>	<b>100,00%</b>	<b>727.817.860</b>	<b>100,00%</b>	<b>2,95</b>

Fonte: Secex/MDIC  
Elaboração: SRI/MAPA.

Os principais produtos do agronegócio importados em 2005 foram os seguintes: **uvas (US\$503 mil), couro wet-blue (US\$235 mil) e frutas processadas (US\$200 mil).**

A tabela a seguir apresenta os principais produtos importados em 2005.

**TABELA II – PRINCIPAIS PRODUTOS IMPORTADOS DOS EMIRADOS ÁRABES UNIDOS**

PRODUTO	2004		2005		Var. %
	US\$	Part. %	US\$	Part. %	
UVAS	351.485	0,55%	503.598	0,65%	43,28
COURO WET-BLUE/RASPA	–	0,00%	235.600	0,31%	–
FRUTAS PROCESSADAS	–	0,00%	200.014	0,26%	–
DEMAIS PRDUTOS DO AGRONEGÓCIO	27.267	0,04%	293.705	0,38%	977,14
<b>TOTAL DO AGRONEGÓCIO</b>	<b>378.752</b>	<b>0,59%</b>	<b>1.232.917</b>	<b>1,60%</b>	<b>225,52</b>
NAFTAS PARA PETROQUÍMICA	11.896.782	18,47%	45.806.666	59,54%	285,03
GASÓLEO (ÓLEO DIESEL)	51.023.898	79,21%	26.991.371	35,08%	-47,10
DESPERDÍCIOS E RESÍDUOS, DE ALUMÍNIO	419.106	0,65%	1.709.169	2,22%	307,81
OUTROS APARELHOS P/ FILTRAR OU DEPURAR GASES	–	0,00%	272.466	0,35%	–
LÂMPADAS DE VAPOR DE MERCÚRIO/SÓDIO OU HALOGENETO METAL	–	0,00%	87.805	0,11%	–
ROLAMENTOS DE ROLETES CÔNICOS, DE CARGA RADIAL	32.565	0,05%	85.159	0,11%	161,50
OUTRAS OBRAS DE PLÁSTICOS	50.982	0,08%	69.630	0,09%	36,58
PRODUTOS MINERAIS ALUMINOSOS OU SILICOALUMINOS	126.121	0,20%	67.002	0,09%	-46,87
OUTROS LIVROS, BROCHURAS E IMPRESSOS SEMELHANTES	12	0,00%	64.468	0,08%	537.133,33
OUTRAS LACTONAS	–	0,00%	56.438	0,07%	–
DEMAIS PRODUTOS NÃO-AGRONEGÓCIO	489.214	0,76%	491.760	0,64%	0,52
<b>TOTAL NÃO-AGRONEGÓCIO</b>	<b>64.038.680</b>	<b>99,41%</b>	<b>75.701.934</b>	<b>98,40%</b>	<b>18,21</b>
<b>TOTAL BRASIL</b>	<b>64.417.432</b>	<b>100,00%</b>	<b>76.934.851</b>	<b>100,00%</b>	<b>19,43</b>

Fonte: Secex/MDIC  
Elaboração: SRI/MAPA.

## PARTE III – O MERCADO DOS EMIRADOS ÁRABES UNIDOS PARA OS PRODUTOS DO AGRONEGÓCIO BRASILEIRO

As importações totais dos Emirados Árabes Unidos somaram, em 2004, cerca de US\$55,5 bilhões. Desse total, cerca de US\$ 4,2 bilhões (7,56%) correspondem a produtos do agronegócio (inclui pescados e produtos florestais).

Apresentamos abaixo uma tabela que contém a relação dos 49 principais produtos de importação do

agronegócio dos Emirados Árabes Unidos. Em 35 produtos, dentre os 49 principais, o Brasil participa das importações dos Emirados Árabes Unidos com porcentagem menor do que aquela obtida com a venda desse produto no mundo.

### TABELA III – IMPORTAÇÕES DOS EMIRADOS ÁRABES UNIDOS E PARTICIPAÇÃO BRASILEIRA (2000-2004)

SH 6	PRODUTO	Importações dos Emirados Árabes Unidos					Importações Mundiais		Exportações Brasileiras		Part. Brasileira 2004	
		Do Mundo			Do Brasil							
		US\$ mil	Var. % Anual	Part.	US\$ mil	Var. % Anual	Valor US\$ mil	Var. % Anual	Valor US\$ mil	Var. % Anual	Mercado Emirados Árabes Unidos	Mercado Mundial
		2004	00-04	2004	2004	00-04	2004	00-04	2004	00-04		
	Total do Agronegócio	4.215.035	-	0,50%	440.510	-	843.435.187	-	32.828.880	-	10,45%	3,89%
	Produtos abaixo selecionados	2.715.250	-	-	404.200	-	258.946.568	-	17.251.108	-	14,89%	6,66%
240220	Cigarros contendo fumo	219.953	-2	1,49%	-	-	14.721.910	4	15.966	44	0,00%	0,11%
170199	Outros açúcares de cana, de beterraba e sacarose quimicamente pura, no estado sólido	196.152	9	3,50%	155.669	31	5.600.201	8	1.129.245	20	79,36%	20,16%
100630	Arroz semibranqueado ou branqueado, mesmo polido ou brunido (glaceado)	179.676	-	4,11%	-	-	4.369.076	4	2.214	-17	0,00%	0,05%
151190	Outros óleos de dendê, mesmo refinados, mas não quimicamente modificados	156.784	29	2,13%	-	-	7.346.317	24	933	4	0,00%	0,01%
010111	Cavalos reprodutores de raça pura	135.592	2	11,54%	-	-	1.175.226	1	1.446	2	0,00%	0,12%
040221	Leite em pó, grânulos ou outras formas sólidas, com um teor, em peso, de matérias gordas superior a 1,5%, concentrados, não adoçados	101.191	11	2,57%	34	-	3.944.972	6	44.384	183	0,03%	1,13%
010119	Outros cavalos vivos	100.750	14	13,09%	13	-	769.869	-1	623	77	0,01%	0,08%
020712	Carnes de galos e galinhas da espécie doméstica não cortadas em pedaços, congeladas	99.000	9	9,03%	76.704	37	1.096.037	8	801.740	20	77,48%	73,15%
210690	Outras preparações alimentícias	96.955	16	0,68%	122	31	14.239.945	15	147.564	-19	0,13%	1,04%
120100	Soja, mesmo triturada	85.494	730	0,45%	36.559	-	19.192.751	17	5.394.907	25	42,76%	28,11%
100190	Trigo (exceto trigo duro) e mistura de trigo com centeio	79.662	-3	0,49%	-	-	16.315.472	8	207.767	490	0,00%	1,27%
090240	Chá preto (fermentado ou parcialmente fermentado) apresentado em qualquer outra forma	72.925	-3	4,40%	-	-	1.658.059	0	3.491	-6	0,00%	0,21%
170111	Açúcar de cana, em bruto	71.534	-1	1,32%	71.332	-1	5.412.281	3	1.510.982	14	99,72%	27,92%
220830	Uísques	68.114	15	1,16%	-	-	5.896.126	6	2.177	-11	0,00%	0,04%
440710	Madeira de coníferas, serrada, cortada em folhas ou desenrolada, de espessura > 6mm	66.934	29	0,30%	-	-	22.097.769	6	294.479	8	0,00%	1,33%
510810	Fios de pêlos finos, cardados	58.974	56	24,64%	-	-	239.304	4	-	-	0,00%	0,00%
080212	Amêndoas frescas ou secas, sem casca	57.861	22	3,45%	-	-	1.679.485	21	52	-	0,00%	0,00%
441219	Outras madeiras compensadas, com folhas de espessura <= 6mm	47.436	62	2,08%	3.878	53	2.280.603	13	520.723	38	8,18%	22,83%

SH 6	PRODUTO	Importações dos Emirados Árabes Unidos					Importações Mundiais		Exportações Brasileiras		Part. Brasileira 2004	
		Do Mundo			Do Brasil		Valor US\$ mil	Var. % Anual	Valor US\$ mil	Var. % Anual	Mercado Emirados Árabes Unidos	Mercado Mundial
		US\$ mil	Var. % Anual	Part.	US\$ mil	Var. % Anual						
		2004	00-04	2004	2004	00-04	2004	00-04	2004	00-04		
040291	Outros leites, cremes de leite, concentrados, não adoçados	46.134	7	4,52%	-	-	1.019.958	9	356	129	0,00%	0,03%
190530	Bolachas e biscoitos, adicionados de edulcorantes, "waffles"	43.622	20	0,87%	46	-	5.020.132	14	45.638	7	0,11%	0,91%
020714	Pedaços e miudezas comestíveis de galos e galinhas da espécie doméstica, congelados	43.338	8	0,84%	33.550	58	5.131.382	7	1.692.074	35	77,41%	32,98%
441213	Madeira compensada, com folhas de espessura =< 6mm, com pelo menos uma face de madeira tropical	41.124	-4	1,07%	-	-	3.840.566	10	46.626	-3	0,00%	1,21%
080810	Maçãs frescas	38.920	11	0,92%	220	-36	4.248.440	15	72.550	28	0,57%	1,71%
230400	Tortas e outros resíduos sólidos da extração do óleo de soja	35.674	29	0,28%	-	-	12.531.418	14	3.270.889	17	0,00%	26,10%
040630	Queijos fundidos, exceto ralados ou em pó	32.969	5	2,14%	-	-	1.539.896	8	4.172	-9	0,00%	0,27%
220300	Cervejas de malte	29.046	6	0,40%	-	-	7.288.652	11	12.596	-13	0,00%	0,17%
180690	Outros chocolates e preparações alimentícias contendo cacau	27.908	12	0,55%	242	79	5.055.412	14	74.632	8	0,87%	1,48%
070200	Tomates, frescos ou refrigerados	27.289	12	0,62%	-	-	4.418.595	11	102	-61	0,00%	0,00%
100590	Milho, exceto para sementeira	26.515	3	0,21%	-	-	12.779.702	10	581.869	355	0,00%	4,55%
440799	Outras madeiras, serradas, cortadas em folhas ou desenroladas, de espessura > 6mm	26.282	-1	0,71%	159	50	3.684.463	2	331.683	15	0,60%	9,00%
040590	Óleo butírico de manteiga ("butter oil") e outras matérias gordas provenientes do leite	24.777	24	2,52%	674	-	984.103	12	1.714	-	2,72%	0,17%
500720	Outros tecidos de seda e seus desperdícios, exceto "bourrette", contendo => 85%, em peso de seda	23.901	8	1,59%	-	-	1.503.832	5	105	44	0,00%	0,01%
521213	Outros tecidos de algodão tintos, de peso <= 200 g/m²	23.078	-	8,65%	-	-	266.817	20	97	12	0,00%	0,04%
220421	Outros vinhos; mostos de uvas, cuja fermentação tenha sido impedida por adição de álcool, em recipientes com capacidade =< 2 litros	22.779	28	0,15%	-	-	14.855.946	12	1.135	-9	0,00%	0,01%
441129	Outros painéis de fibras de madeira, com densidade > 0,5g/cm³ e =< 0,8g/cm³	22.645	76	2,11%	-	-	1.072.219	20	2.389	130	0,00%	0,22%
121299	Outros produtos vegetais utilizados principalmente na alimentação humana	22.624	74	11,13%	-	-	203.295	13	141	13	0,00%	0,07%
240310	Fumo manufaturado, para fumar, mesmo contendo sucedâneos do fumo	21.721	81	1,55%	2.369	-	1.403.362	10	11.979	-9	10,91%	0,85%
090230	Chá preto (fermentado ou parcialmente fermentado), em embalagens imediatas =< 3kg	21.709	0	2,50%	-	-	866.781	7	93	0	0,00%	0,01%
220290	Outras bebidas não alcoólicas, exceto sucos de frutas ou de produtos hortícolas	21.042	12	0,66%	-	-	3.184.013	19	5.883	-3	0,00%	0,18%
010420	Caprinos vivos	20.750	-7	15,63%	-	-	132.732	12	-	-	0,00%	0,00%
520942	Tecidos de algodão, fios de diversas cores, "denim", contendo => 85% em peso de algodão, de peso > 200g/m²	20.390	30	0,56%	43	-	3.618.909	5	126.924	3	0,21%	3,51%
151211	Óleo de girassol ou de cártamo, e respectivas frações, em bruto	20.300	35	1,37%	-	-	1.481.367	11	4.646	291	0,00%	0,31%
441121	Painéis de fibras de madeira, não trabalhados mecanicamente nem recobertos à superfície, com densidade > 0,5g/cm³ e =< 0,8g/cm³	20.270	6	1,33%	1.486	-	1.518.938	12	23.053	206	7,33%	1,52%
190590	Outros produtos de padaria, pastelaria ou da indústria de biscoitos, mesmo com adição de cacau	19.861	18	0,26%	153	-	7.778.661	16	8.640	53	0,77%	0,11%
150790	Óleo de soja e respectivas frações, mesmo refinados, mas não quimicamente modificados	19.654	38	1,87%	16.615	63	1.050.377	11	226.338	41	84,54%	21,55%
020130	Carnes de bovino, desossadas, frescas ou refrigeradas	19.592	23	0,27%	3.922	94	7.305.503	8	592.086	36	20,02%	8,10%
220210	Águas, incluídas as águas minerais e as águas gaseificadas, adicionadas de açúcar ou aromatizadas	19.553	60	0,56%	22	-	3.515.545	17	8.715	-20	0,11%	0,25%
040690	Outros queijos	18.614	15	0,18%	-	-	10.469.750	12	3.798	131	0,00%	0,04%
080510	Laranjas frescas ou secas	18.182	14	0,58%	388	-24	3.140.399	13	21.492	0	2,13%	0,68%

Fonte: WTO/Unctad. Trade Map. Elaboração: SRI/MAPA

Nota: Inclui os seguintes capítulos do sistema harmonizado: 1 ao 24, 41, 44 e 50 ao 52.

## ESPAÑA



**CAPITAL:** Madri

**POPULAÇÃO (2005):** 40.341.462 habitantes

**PIB (2004):** US\$1,041 trilhão

**PIB PER CAPITA (2004):** US\$24.592

**PIB POR SETOR:**

Agricultura: 3,5%

Indústria: 28,5%

Serviços: 68%

**TAXA DE CRESCIMENTO (2004):** 3,1%

**PREVISÃO DE CRESCIMENTO:** 3,2%(2005)  
e 3,0% (2006)

**REGIME POLÍTICO:** Monarquia Parlamentarista

## PARTE I – O COMÉRCIO BILATERAL BRASIL-ESPAÑA

Depois de permanecer praticamente estagnado desde 1997, o comércio bilateral entre Brasil e Espanha cresceu mais de 50% nos últimos três anos, passando de US\$2,1 bilhões em 2002 para US\$ 3,4 bilhões em 2005. Em 2005, as exportações brasileiras para a Espanha

totalizaram US\$2,1 bilhões, enquanto as importações somaram US\$1,3 bilhão, resultando em superávit de US\$820 milhões.

Em termos de participação relativa a Espanha respondeu por praticamente 1,7% das exportações brasileiras e 1,8% das importações em 2005.

**Gráfico I – Balança Comercial Brasil-Espanha**

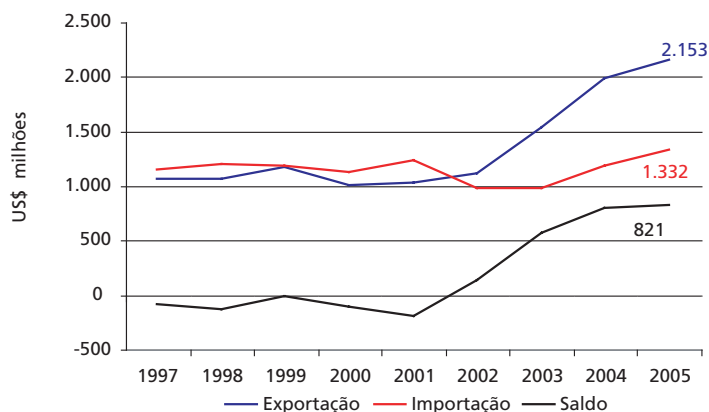

Fonte: Secex/MDIC  
Elaboração: SRI/MAPA.



## PARTE II – O INTERCÂMBIO COMERCIAL DO AGRONEGÓCIO

A participação da Espanha no comércio exterior do agronegócio é muito expressiva. A Espanha é o 10º mercado das exportações do agronegócio brasileiro, absorvendo 3% do valor exportado em 2005, US\$1,3 bilhão. A participação do país também é importante quando se trata das importações do agronegócio, pois o país fornece 2% do valor total importado em produtos do agronegócio.

Convém lembrar que a Espanha é o 15º parceiro do comércio exterior brasileiro, quando examinamos a pauta

total de comércio, e possui, como já mencionado, uma posição de maior destaque quando tratamos das transações do segmento de agronegócio (10ª posição).

As exportações do agronegócio para a Espanha tiveram, em 2005, crescimento de 6,63%, aumento, porém, abaixo do crescimento geral das exportações brasileiras de agronegócio para o mundo, que ficou em 11,7%. Já as importações apresentaram crescimento de 18,7%, passando de US\$92 milhões para US\$109 milhões.

Gráfico II – Exportações Brasileiras do Agronegócio e dos Demais Produtos – 1997 a 2005

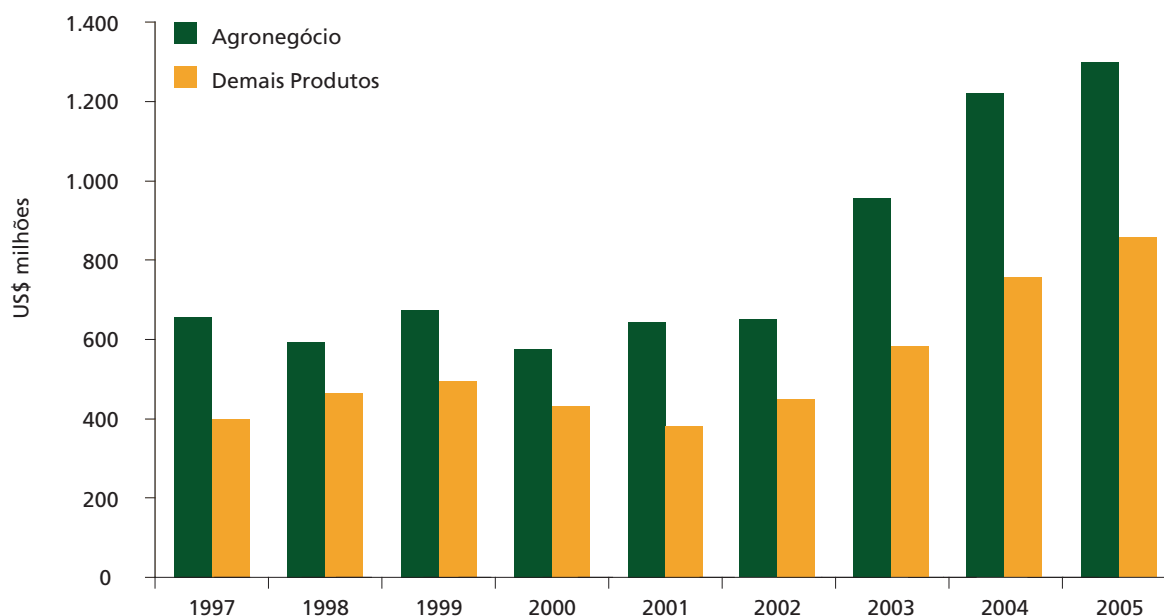

Fonte: Secex/MDIC  
Elaboração: SRI/MAPA.

A pauta de exportações do agronegócio brasileiro para a Espanha, em 2005, apresentou, como principais produtos: **soja em grãos (US\$ 494 milhões), café em grãos (US\$84 milhões), camarões (US\$77 milhões),**

**farelo de soja (US\$70 milhões), produtos de madeira (US\$66 milhões), madeira serrada (US\$63 milhões) e carne bovina in natura (US\$56 milhões).**

**TABELA I – PRINCIPAIS PRODUTOS EXPORTADOS PARA A ESPANHA**

PRODUTO	2004		2005		Var. %
	US\$	Part. %	US\$	Part. %	
SOJA EM GRÃOS	418.310.463	21,18%	494.607.994	22,97%	18,24
CAFÉ EM GRÃOS	49.722.824	2,52%	84.003.513	3,90%	68,94
CAMARÕES	67.088.998	3,40%	77.910.999	3,62%	16,13
FARELO DE SOJA	139.206.873	7,05%	70.153.557	3,26%	-49,60
PRODUTOS DE MADEIRA	45.904.085	2,32%	66.246.344	3,08%	44,31
MADEIRA SERRADA	58.639.548	2,97%	63.822.205	2,96%	8,84
CARNE BOVINA "IN NATURA"	76.471.303	3,87%	56.607.730	2,63%	-25,98
CARNE DE FRANGO "IN NATURA"	28.874.453	1,46%	53.732.265	2,50%	86,09
CALÇADOS DE COURO	29.857.490	1,51%	44.874.591	2,08%	50,30
PAPEL	14.727.950	0,75%	32.228.092	1,50%	118,82
ROUPA DE ALGODÃO	29.029.809	1,47%	29.994.180	1,39%	3,32
MELÕES, MELANCIAS E MAMÕES (PAPAIAS)	12.585.057	0,64%	18.971.293	0,88%	50,74
CELULOSE	17.404.275	0,88%	18.871.310	0,88%	8,43
DEMAIS PRODUTOS DO AGRONEGÓCIO	230.696.248	11,68%	187.271.319	8,70%	-18,82
<b>TOTAL AGRONEGÓCIO</b>	<b>1.218.519.376</b>	<b>61,69%</b>	<b>1.299.295.392</b>	<b>60,34%</b>	<b>6,63</b>
MINÉRIOS DE FERRO NÃO AGLOMERADOS E SEUS CONCENTRADOS	67.200.592	3,40%	80.782.623	3,75%	20,21
MINÉRIOS DE FERRO AGLOMERADOS E SEUS CONCENTRADOS	42.067.192	2,13%	64.998.806	3,02%	54,51
FERRO FUNDIDO BRUTO NÃO LIGADO, C/ PESO <=0.5% DE FÓSFORO	48.902.840	2,48%	48.553.249	2,26%	-0,71
OUTS. FIO-MÁQUINAS DE FERRO/AÇO, N/ LIGADO, SEC. CIRC. D<14MM	9.539.470	0,48%	44.507.601	2,07%	366,56
OUTROS LAMIN. FERRO/AÇO, L>=6DM, QUENTE, ROLOS, E<3MM	17.019.216	0,86%	26.764.433	1,24%	57,26
OUTROS MOTORES DE EXPLOSÃO	1.882.589	0,10%	17.140.140	0,80%	810,46
GRANITO CORTADO EM BLOCOS OU PLACAS	12.560.701	0,64%	16.402.086	0,76%	30,58
FIOS DE ALUMÍNIO N/ LIG. SEC. TRANSV>7MM, RE <=0.0283OHM.MM2	15.276.377	0,77%	15.787.467	0,73%	3,35
CHAPAS, BARRAS, ETC. P/ CONSTRUÇÕES, DE FERRO FUND/FERRO/AÇO	8.623.633	0,44%	14.450.452	0,67%	67,57
OUTS. LAMIN. FERRO/AÇO, L>=6DM, QUENTE, ROLOS, 3MM<=E<=4.75MM	2.903.076	0,15%	14.393.810	0,67%	395,81
DEMAIS PRODUTOS NÃO-AGRONEGÓCIO	530.705.729	26,87%	510.038.138	23,69%	-3,89
<b>TOTAL NÃO-AGRONEGÓCIO</b>	<b>756.681.415</b>	<b>38,31%</b>	<b>853.818.805</b>	<b>39,66%</b>	<b>12,84</b>
<b>TOTAL BRASIL</b>	<b>1.975.200.791</b>	<b>100,00%</b>	<b>2.153.114.197</b>	<b>100,00%</b>	<b>9,01</b>

Fonte: Secex/MDIC  
Elaboração: SRI/MAPA.

A pauta de importações do agronegócio brasileiro de produtos oriundos da Espanha apresentou, como principais destaques, os seguintes produtos: **óleos**

(US\$ 30 milhões), papel (US\$21 milhões), miudezas de suíno (US\$11 milhões), demais frutas (US\$6,8 milhões) e maçãs, peras e marmelos (US\$ 3,8 milhões).

## TABELA II – PRINCIPAIS PRODUTOS IMPORTADOS DA ESPANHA

PRODUTO	2004		2005		Var. %
	US\$	Part. %	US\$	Part. %	
ÓLEOS	22.940.844	1,95%	30.170.305	2,26%	31,51
PAPEL	16.430.957	1,40%	21.347.607	1,60%	29,92
MIUDEZAS DE SUÍNO	13.284.134	1,13%	11.444.746	0,86%	-13,85
DEMAIS FRUTAS	2.647.007	0,23%	6.865.349	0,52%	159,36
MAÇÃS, PERAS E MARMELOS	768.168	0,07%	3.820.699	0,29%	397,38
DEMAIS COUROS	6.453.100	0,55%	3.413.021	0,26%	-47,11
VINHO	2.752.440	0,23%	3.272.133	0,25%	18,88
ROUPA DE ALGODÃO	3.296.109	0,28%	3.259.005	0,24%	-1,13
DEMAIS PEIXES	3.003.363	0,26%	3.112.849	0,23%	3,65
DEMAIS FIBRAS E PRODUTOS TÊXTEIS	2.139.875	0,18%	2.412.956	0,18%	12,76
DEMAIS PRODUTOS DO AGRONEGÓCIO	18.510.407	1,57%	20.407.709	1,53%	10,25
<b>TOTAL DO AGRONEGÓCIO</b>	<b>92.226.404</b>	<b>7,84%</b>	<b>109.526.379</b>	<b>8,22%</b>	<b>18,76</b>
OUTRAS PARTES P/ AVIÕES OU HELICÓPTEROS	192.078.412	16,34%	139.844.386	10,50%	-27,19
OUTROS FUNGICIDAS APRESENTADOS DE OUTRO MODO	109.383.375	9,30%	57.730.245	4,33%	-47,22
OUTROS QUEROSENEIS	33.178.290	2,82%	48.926.675	3,67%	47,47
NAFTAS PARA PETROQUÍMICA	0	0,00%	44.974.038	3,38%	-
COQUES DE HULHA, DE LINHITA OU DE TURFA	28.088.283	2,39%	41.421.387	3,11%	47,47
OUTRAS PARTES E ACESS. P/ TRATORES E VEÍCULOS AUTOMÓVEIS	27.291.016	2,32%	27.204.000	2,04%	-0,32
OUTRAS PARTES E ACESS. DE CARROÇARIAS P/ VEÍC. AUTOMÓVEIS	22.556.154	1,92%	24.524.904	1,84%	8,73
CARBONATO DISSÓDICO ANIDRO	14.066.047	1,20%	21.571.714	1,62%	53,36
ÁCIDO 2-HIDROXI-4-(METILTIO) BUTANÓICO E SEU SAL CÁLCICO	15.366.917	1,31%	21.466.470	1,61%	39,69
OUTROS CLORETOS DE POTÁSSIO	24.021.381	2,04%	19.130.954	1,44%	-20,36
DEMAIS PRODUTOS NÃO-AGRONEGÓCIO	617.432.875	52,52%	775.868.497	58,24%	25,66
<b>TOTAL NÃO-AGRONEGÓCIO</b>	<b>1.083.462.750</b>	<b>92,16%</b>	<b>1.222.663.270</b>	<b>91,78%</b>	<b>12,85</b>
<b>TOTAL BRASIL</b>	<b>1.175.689.154</b>	<b>100,00%</b>	<b>1.332.189.647</b>	<b>100,00%</b>	<b>13,31</b>

Fonte: Secex/MDIC  
Elaboração: SRI/MAPA.

### PARTE III – O MERCADO ESPANHOL PARA PRODUTOS DO AGRONEGÓCIO BRASILEIRO

As importações totais da Espanha somaram em 2004 US\$234,3 bilhões. Desse total, US\$24,0 bilhões (ou 10,3%) correspondem a produtos do agronegócio (inclui pescados e produtos florestais).

O exame mais detalhado das importações espanholas permite que apresentemos na tabela abaixo

(tabela III) uma lista dos 50 principais produtos (SH – 06) de importação espanhola do agronegócio. Dentre esses produtos o Brasil participa com porcentagem menor àquela que participa em suas exportações para o mundo em 28 produtos.

#### TABELA III – IMPORTAÇÕES DA ESPANHA E PARTICIPAÇÃO BRASILEIRA (2000-2004)

SH 6	PRODUTO	Importações da Espanha					Importações Mundiais		Exportações Brasileiras		Part. Brasileira 2004	
		Do Mundo			Do Brasil		Valor US\$ mil	Var. % Anual	Valor US\$ mil	Var. % Anual	Mercado Espanha	Mercado Mundial
		US\$ mil	Var. % Anual	Part.	US\$ mil	Var. % Anual						
		2004	00-04	2004	2004	00-04	2004	00-04	2004	00-04		
	Total do Agronegócio	24.067.451	-	2,85%	1.081.068	-	843.435.187	-	32.828.880	-	4,49%	3,89%
	Produtos abaixo selecionados	12.845.139	-	-	853.935	-	286.225.347	-	16.052.453	-	6,65%	5,61%
240220	Cigarros contendo fumo	945.687	22	6,42%	-	-	14.721.910	4	15.966	44	0,00%	0,11%
230400	Tortas e outros resíduos sólidos da extração do óleo de soja	713.081	17	5,69%	139.207	11	12.531.418	14	3.270.889	17	19,52%	26,10%
030613	Camarões congelados	631.609	7	6,97%	67.089	47	9.056.624	0	218.866	23	10,62%	2,42%
120100	Soja, mesmo triturada	618.094	9	3,22%	418.310	18	19.192.751	17	5.394.907	25	67,68%	28,11%
220830	Uísques	608.265	6	10,32%	-	-	5.896.126	6	2.177	-11	0,00%	0,04%
100190	Trigo (exceto trigo duro) e mistura de trigo com centeio	578.525	15	3,55%	12.132	-	16.315.472	8	207.767	490	2,10%	1,27%
440710	Madeira de coníferas, serrada, cortada em folhas ou desenrolada, de espessura > 6mm	455.515	19	2,06%	15.732	13	22.097.769	6	294.479	8	3,45%	1,33%
100590	Milho, exceto para semeadura	438.184	8	3,43%	54.291	-	12.779.702	10	581.869	355	12,39%	4,55%
040690	Outros queijos	437.126	16	4,18%	-	-	10.469.750	12	3.798	131	0,00%	0,04%
030269	Outros peixes frescos ou refrigerados, exceto fígado, ovas, sêmen, ou filés e outras carnes da posição 0304	407.477	13	16,40%	410	14	2.484.181	7	34.564	19	0,10%	1,39%
210690	Outras preparações alimentícias	352.452	19	2,48%	748	95	14.239.945	15	147.564	-19	0,21%	1,04%
170199	Outros açúcares de cana, de beterraba e sacarose quimicamente pura, no estado sólido	318.076	13	5,68%	539	-6	5.600.201	8	1.129.245	20	0,17%	20,16%
020130	Carnes de bovino, desossadas, frescas ou refrigeradas	302.072	26	4,13%	21.362	14	7.305.503	8	592.086	36	7,07%	8,10%
190590	Outros produtos de padaria, pastelaria ou da indústria de biscoitos, mesmo com adição de cacau	300.901	25	3,87%	12	9	7.778.661	16	8.640	53	0,00%	0,11%
030749	Sibas, sepiolas, potas e lulas, congelados, secos, salgados ou em salmoura	280.393	34	16,00%	53	-22	1.752.070	10	291	50	0,02%	0,02%
010290	Outros bovinos vivos	272.498	12	8,46%	-	-	3.222.665	-3	3.891	-	0,00%	0,12%
080212	Amêndoas frescas ou secas, sem casca	223.123	38	13,29%	-	-	1.679.485	21	52	-	0,00%	0,00%
100300	Cevada	198.007	84	6,31%	-	-	3.136.929	7	-	-	0,00%	0,00%
150910	Azeite de oliva e respectivas frações, virgem	194.639	50	5,57%	-	-	3.496.621	22	47	5	0,00%	0,00%
220300	Cervejas de malte	188.075	14	2,58%	96	67	7.288.652	11	12.596	-13	0,05%	0,17%

SH 6	PRODUTO	Importações da Espanha					Importações Mundiais		Exportações Brasileiras		Part. Brasileira 2004	
		Do Mundo			Do Brasil		Valor US\$ mil	Var. % Anual	Valor US\$ mil	Var. % Anual	Mercado Espanha	Mercado Mundial
		US\$ mil	Var. % Anual	Part.	US\$ mil	Var. % Anual						
		2004	00-04	2004	2004	00-04	2004	00-04	2004	00-04		
070190	Outras batatas frescas ou refrigeradas	184.703	31	10,39%		-	1.777.849	15	-	-	0,00%	0,00%
080810	Maçãs frescas	180.161	20	4,24%	2.911	25	4.248.440	15	72.550	28	1,62%	1,71%
040310	iogurte, mesmo aromatizado ou adicionado de açúcar ou de outros edulcorantes, de frutas ou de cacau	180.023	15	11,89%	-	-	1.514.498	20	98	-31	0,00%	0,01%
030420	Filés de peixes, congelados	176.858	21	2,49%	230	36	7.115.365	9	6.281	25	0,13%	0,09%
410431	Outros couros e peles, de bovinos e eqüídeos, plena flor e plena flor dividida	170.221	3	1,99%	4.191	37	8.552.718	27	627.144	22	2,46%	7,33%
120600	Sementes de girassol, mesmo trituradas	168.964	11	13,44%	-	-	1.257.217	11	-	-	0,00%	0,00%
190530	Bolachas e biscoitos, adicionados de edulcorantes, "waffles"	167.892	16	3,34%	37	-	5.020.132	14	45.638	7	0,02%	0,91%
440890	Folhas para folheados e para compensados, de outras madeiras, de espessura =< 6mm	162.789	13	7,31%	3.087	33	2.227.492	6	40.836	18	1,90%	1,83%
030212	Salmões-do-pacífico, salmões-do-atlântico e salmões-do-danúbio	161.767	10	7,01%	-	-	2.308.557	5	-	-	0,00%	0,00%
441019	Outros painéis de partículas de madeira	160.670	12	3,24%	746	43	4.966.548	23	6.021	-20	0,46%	0,12%
210500	Sorvetes, mesmo contendo cacau	160.252	26	8,40%	333	-	1.908.765	15	909	-32	0,21%	0,05%
120991	Sementes de produtos hortícolas, para semeadura	159.900	20	9,64%	22	-32	1.658.904	11	3.181	24	0,01%	0,19%
180690	Outros chocolates e preparações alimentícias contendo cacau	151.877	17	3,00%	376	85	5.055.412	14	74.632	8	0,25%	1,48%
200410	Batatas preparadas ou conservadas, congeladas, exceto em vinagre ou ácido acético	142.644	20	4,78%	-	-	2.984.509	11	-	-	0,00%	0,00%
230990	Outras preparações para alimentação de animais	141.578	8	2,62%	-	-	5.402.203	6	32.153	26	0,00%	0,60%
081050	Quivis ("kiwis"), frescos	138.470	21	9,60%	-	-	1.442.806	16	25	-	0,00%	0,00%
020120	Outras peças de bovino, não desossadas, frescas ou refrigeradas	136.097	10	5,89%	-	-	2.308.789	6	53	22	0,00%	0,00%
190190	Outras preparações alimentícias de farinhas, sêmolas, amidos, féculas ou de extratos de malte sem cacau ou contendo menos de 40% de cacau em peso	134.918	18	4,38%	16	-	3.083.367	12	3.737	-2	0,01%	0,12%
030759	Polvos (octopus spp) congelados, secos, salgados ou em salmoura	132.327	-	13,96%	3.313	-	947.937	11	5.395	-	2,50%	0,57%
230910	Alimentos para cães e gatos, acondicionados para venda a retalho	131.000	10	2,43%	-	-	5.380.105	12	17.346	8	0,00%	0,32%
040120	Leite e creme de leite, não concentrados, não adoçados, com um teor, em peso, de matérias gordas superior a 1% e =< 6%	130.873	7	5,31%	-	-	2.463.527	9	25	-	0,00%	0,00%
220210	Águas, incluídas as águas minerais e as águas gaseificadas, adicionadas de açúcar ou aromatizadas	127.966	78	3,64%	-	-	3.515.545	17	8.715	-20	0,00%	0,25%
020230	Carnes de bovino, desossadas, congeladas	126.590	19	1,92%	55.109	11	6.590.276	9	1.369.379	38	43,53%	20,78%
030799	Outros moluscos, invertebrados aquáticos, exceto os crustáceos, congelados, secos, salgados ou em salmoura, incluídos as farinhas, pós e "pellets" próprios para alimentação humana	125.597	4	12,17%	-	-	1.032.261	2	130	89	0,00%	0,01%
441119	Outros painéis de fibras de madeira, com densidade > 0,8g/cm³	125.314	68	4,37%	-	-	2.866.755	27	27.813	11	0,00%	0,97%
090111	Café não torrado, não descafeinado	125.227	-2	1,80%	49.723	-1	6.965.100	-4	1.749.879	3	39,71%	25,12%
440791	Madeira de carvalho, serrada, cortada em folhas ou desenrolada, de espessura > 6mm	124.173	3	8,40%	-	-	1.478.732	7	-	-	0,00%	0,00%
030379	Outros peixes, congelados, exceto fígado, ovas, sêmen, ou filés e outras carnes da posição 0304	120.531	6	4,07%	3.689	-29	2.959.258	6	25.997	7	3,06%	0,88%
040210	Leite em pó, grânulos ou outras formas sólidas, concentrados ou adoçados, com um teor, em peso, de matérias gordas =< 1,5%	120.391	14	3,25%	-	-	3.708.757	3	3.204	241	0,00%	0,09%
060290	Outras plantas vivas, mudas de plantas, e micélios de cogumelos	111.567	22	2,51%	171	99	4.437.088	15	11.618	16	0,15%	0,26%

Fonte: WTO/Unctad. Trade Map. Elaboração: SRI/MAPA

Nota: Inclui os seguintes capítulos do sistema harmonizado: 1 ao 24, 41, 44 e 50 ao 52.

## ESTADOS UNIDOS DA AMÉRICA



**CAPITAL:** Washington  
**POPULAÇÃO:** 295.734.134 habitantes  
**PIB (2004):** US\$11,734 trilhões  
**PIB PER CAPITA (2002):** US\$ 36.340  
**PIB POR SETOR:**  
 Agricultura: 0,9%

**Indústria:** 19,7%  
**Serviços:** 79,4%  
**TAXA DE CRESCIMENTO (2004):** 4,4%  
**PREVISÃO DE CRESCIMENTO:** 3,5% (2005)  
 e 3,3% (2006)

### PARTE I – O COMÉRCIO BILATERAL BRASIL-ESTADOS UNIDOS

A corrente de comércio entre o Brasil e os Estados Unidos passou de US\$26 bilhões para US\$ 35 bilhões entre 2000 e 2005. Os países aumentaram seu comércio em 35% em cinco anos.

Nos últimos cinco anos, as exportações totais aos Estados Unidos cresceram 70%, enquanto as importações foram reduzidas em 2%.

A balança comercial entre as duas nações tem sido favorável ao Brasil desde o ano 2000, com tendência de ampliação do superávit, que atingiu US\$9,8 bilhões em 2005. Nesse mesmo ano, as exportações brasileiras aos Estados Unidos tiveram um crescimento de 12%, totalizando US\$22,5 bilhões. O gráfico abaixo demonstra o comportamento da balança comercial Brasil-Estados Unidos desde o ano de 1997.

**Gráfico I – Balança Comercial Brasil-Estados Unidos**

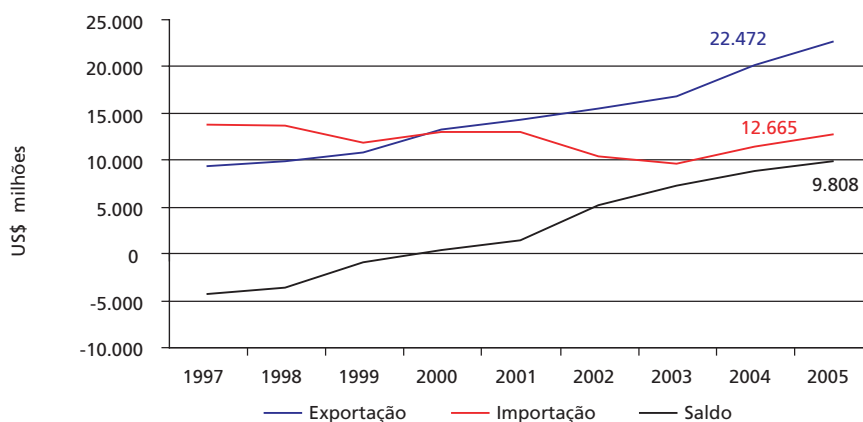

Fonte: Secex/MDIC  
 Elaboração: SRI/MAPA.

Em termos de participação relativa, os Estado Unidos foram responsáveis, em 2005, pela absorção de 19% das exportações totais brasileiras e por 17,2% das importações.

## PARTE II – O INTERCÂMBIO COMERCIAL DO AGRONEGÓCIO

Os Estados Unidos são o segundo maior importador mundial de produtos agrícolas, superados apenas pela União Européia. Trata-se de um mercado que apresentou grande crescimento ao longo dos últimos dez anos, passando de US\$ 30 bilhões para, aproximadamente, US\$55 bilhões em 2004.

A participação relativa do Brasil nesse mercado apresentou decréscimo ao longo desses dez anos. Passamos de um market share de 3,8% para 3,1%. Enquanto a nossa participação relativa sofria esta redução, a União Européia passou de 20,3% para 22,9%, o Canadá de 18,6% a 21,2% e o México de 12,7 para 13,4%. Austrália, Nova Zelândia e China também aumentaram sua participação no mercado

norte-americano. A tabela e o gráfico abaixo mostram o desempenho dos principais fornecedores das importações agrícolas dos Estados Unidos. Vários fatores podem estar associados a esse fraco desempenho das exportações brasileiras no mercado norte-americano: estrutura de importação diferente da estrutura de exportações brasileiras, maior dificuldade de acesso devido a barreiras comerciais e sanitárias e fitossanitárias, maior facilidade de acesso de concorrentes como México e Canadá, decorrente de preferências estabelecidas pelo Nafta. O exame da composição das exportações brasileiras para os EUA pode mostrar que uma conjunção destes fatores é responsável pela perda de market share.

TABELA I – IMPORTAÇÕES AMERICANAS DE PRODUTOS AGROPECUÁRIOS (EM MIL US\$)						
	1995	2000	2001	2002	2003	2004
TOTAL MUNDIAL	30.255.197	38.974.478	39.365.978	41.909.329	47.376.090	54.018.754
BRASIL	1.153.522	1.144.231	999.076	1.153.794	1.550.129	1.662.139
UNIÃO EUROPÉIA – 25	6.152.388	8.275.848	8.177.518	8.910.716	10.956.464	12.346.677
CANADÁ	5.629.415	8.660.824	9.863.145	10.349.595	10.285.851	11.454.755
MÉXICO	3.834.649	5.077.314	5.264.849	5.518.072	6.300.754	7.260.852
AUSTRÁLIA	850.076	1.592.344	1.757.333	1.893.792	2.120.078	2.485.758
NOVA ZELÂNDIA	758.805	1.132.457	1.261.712	1.202.897	1.318.333	1.598.111
CHINA	491.990	811.633	816.238	1.001.695	1.287.600	1.621.599
PARTICIPAÇÃO PERCENTUAL (%)						
	1995	2000	2001	2002	2003	2004
TOTAL MUNDIAL	100	100	100	100	100	100
BRASIL	3,8	2,9	2,5	2,8	3,3	3,1
UNIÃO EUROPÉIA – 25	20,3	21,2	20,8	21,3	23,1	22,9
CANADÁ	18,6	22,2	25,1	24,7	21,7	21,2
MÉXICO	12,7	13,0	13,4	13,2	13,3	13,4
AUSTRÁLIA	2,8	4,1	4,5	4,5	4,5	4,6
NOVA ZELÂNDIA	2,5	2,9	3,2	2,9	2,8	3,0
CHINA	1,6	2,1	2,1	2,4	2,7	3,0

Fonte: FAS/USDA.

**Gráfico II – Importações Norte-Americanas de Produtos Agropecuários de Países Selecionados**

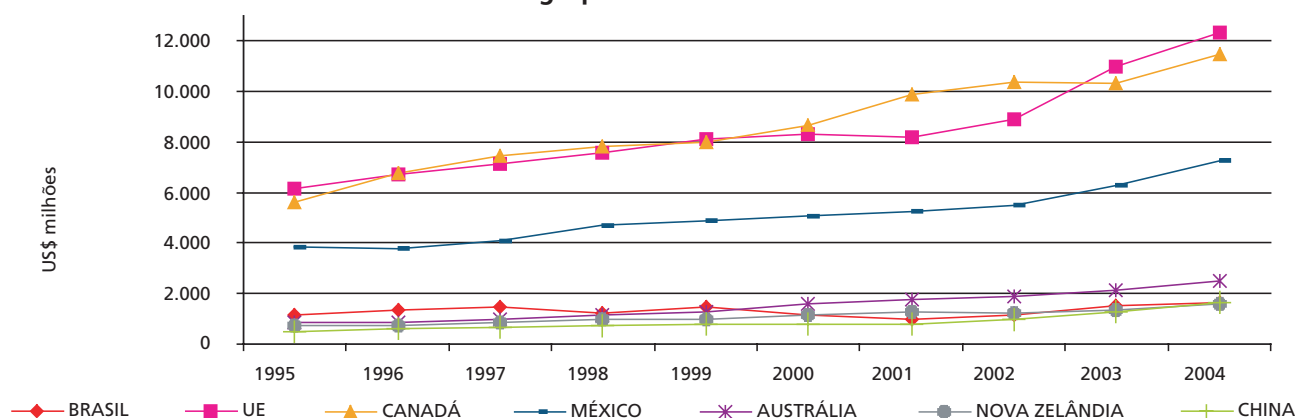

Fonte: FAZ/USDA  
Elaboração: SRI/MAPA.

O mesmo resultado pode ser evidenciado nos números das exportações do agronegócio brasileiro elaborados pelo MAPA, a partir dos dados da Secex. O Brasil exportou um montante de US\$6 bilhões a esse mercado em 2005, número que representa 26,6% das exportações

totais aos Estados Unidos. Esse comércio cresceu nos cinco anos 74,6%, inferior ao crescimento das exportações de agronegócio, que atingiu 130%. Com isso, a participação dos EUA como destino das exportações do agronegócio declinou de 18% em 2000 para 13,7% em 2005.

**Gráfico III – Exportações Brasileiras do Agronegócio e dos Demais Produtos – 1997 a 2005**

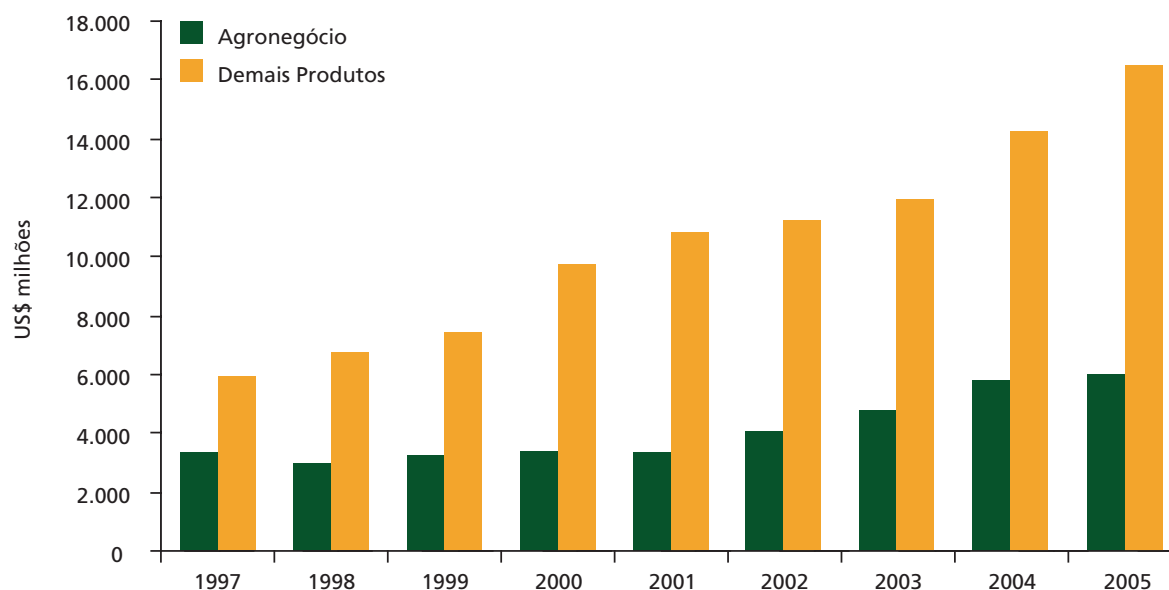

Fonte: Secex/MDIC  
Elaboração: SRI/MAPA.

As informações da Tabela I permitem uma análise desagregada do desempenho das exportações do agronegócio para o mercado norte-americano.

Os principais produtos do agronegócio exportados aos Estados Unidos em 2005 foram os seguintes: **produtos de madeira (US\$1 bilhão), calçados de couro (US\$879 milhões), café (US\$ 447,8 milhões),**

**celulose (US\$ 401 milhões), carne bovina industrializada (US\$205,6 milhões), suco de laranja (US\$178,6 milhões).** A pauta de exportações do agronegócio para os Estados Unidos é bastante diversificada e inclui ainda: papel, produtos têxteis, fumo não manufaturado, castanha-de-caju, açúcar e álcool, couros, cacau e preparações e lagostas e camarões.



**TABELA I – PRINCIPAIS PRODUTOS EXPORTADOS PARA OS ESTADOS UNIDOS**

PRODUTO	2004		2005		Var. %
	US\$	Part. %	US\$	Part. %	
PRODUTOS DE MADEIRA	1.040.853.656	5,2%	1.044.944.599	4,6%	0,4
CALÇADOS DE COURO	960.448.560	4,8%	878.954.520	3,9%	-8,5
CAFÉ EM GRÃOS	314.905.990	1,6%	447.832.628	2,0%	42,2
CELULOSE	356.183.277	1,8%	401.093.651	1,8%	12,6
MADEIRA COMPENSADA	377.492.499	1,9%	383.877.967	1,7%	1,7
MADEIRA SERRADA	275.277.207	1,4%	299.230.243	1,3%	8,7
CARNE BOVINA "INDUSTRIALIZADA"	197.183.503	1,0%	205.682.879	0,9%	4,3
DEMAIS PRODUTOS DE ALGODÃO	156.207.427	0,8%	195.929.771	0,9%	25,4
SUCO DE LARANJA	119.151.451	0,6%	178.620.206	0,8%	49,9
PAPEL	186.069.763	0,9%	177.676.379	0,8%	-4,5
FUMO NÃO MANUFATURADO	195.333.371	1,0%	169.289.611	0,8%	-13,3
CASTANHA-DE-CAJU	138.412.102	0,7%	124.811.312	0,6%	-9,8
AÇÚCAR EM BRUTO	53.695.378	0,3%	120.541.580	0,5%	124,5
ROUPA DE ALGODÃO	100.612.508	0,5%	111.589.591	0,5%	10,9
COURO ACABADO	67.466.153	0,3%	108.230.526	0,5%	60,4
OUTROS PRODUTOS DE COURO	101.449.766	0,5%	102.300.523	0,5%	0,8
ÁLCOOL ETÍLICO	80.438.169	0,4%	77.462.430	0,3%	-3,7
LAGOSTAS	79.446.132	0,4%	75.655.995	0,3%	-4,8
DEMAIS FIBRAS E PRODUTOS TÊXTEIS	54.606.437	0,3%	70.307.539	0,3%	28,8
PREPARAÇÕES DE CACAU	58.159.655	0,3%	68.333.320	0,3%	17,5
MANTEIGA, GORDURA E ÓLEO DE CACAU	46.892.625	0,2%	68.016.345	0,3%	45,0
CAFÉ SOLÚVEL	31.525.581	0,2%	51.729.472	0,2%	64,1
DEMAIS PEIXES	45.983.656	0,2%	44.635.832	0,2%	-2,9
COURO SEMI-ACABADO	40.264.406	0,2%	41.351.347	0,2%	2,7
DEMAIS PRODUTOS DO AGRONEGÓCIO	689.865.910	3,4%	529.778.800	2,4%	-23,2
<b>TOTAL DO AGRONEGÓCIO</b>	<b>5.767.925.182</b>	<b>28,8%</b>	<b>5.977.877.066</b>	<b>26,6%</b>	<b>3,6</b>

Fonte: Secex/MDIC  
Elaboração: SRI/MAPA.

**TABELA I - continuação**

PRODUTO	2004		2005		Var. %
	US\$	Part. %	US\$	Part. %	
FERRO FUNDIDO BRUTO NÃO LIGADO, C/ PESO <=0.5% DE FÓSFORO	848.049.029	4,2%	1.330.143.468	5,9%	56,8
OUTROS AVIÕES/VEÍCULOS AÉREOS, PESO >15000KG, VAZIOS	715.223.595	3,6%	918.054.520	4,1%	28,4
OUTS. AVIÕES A TURBOJATO, ETC. 7000KG<PESO<=15000KG, VAZIOS	357.000.293	1,8%	913.752.774	4,1%	156,0
TERMINAIS PORTÁTEIS DE TELEFONIA CELULAR	272.972.383	1,4%	786.964.931	3,5%	188,3
ÓLEOS BRUTOS DE PETRÓLEO	329.983.924	1,6%	667.292.098	3,0%	102,2
OUTRAS GASOLINAS	265.847.592	1,3%	411.454.172	1,8%	54,8
OURO EM BARRAS, FIOS, PERFIS DE SEC. MACIÇA, BULHÃO DOURADO	383.966.317	1,9%	410.078.208	1,8%	6,8
OUTROS GRANITOS TRABALHADOS DE OUTRO MODO E SUAS OBRAS	28.214.885	0,1%	347.871.251	1,5%	1.132,9
OUTROS PRODS. SEMIMANUF. FERRO/AÇO, C<0.25%, SEC. TRANSV. RET.	489.278.194	2,4%	312.597.034	1,4%	-36,1
OUTROS MOTORES DIESEL/SEMIDIESEL, P/ VEÍC. DO CAP. 87	186.539.240	0,9%	307.663.250	1,4%	64,9
MOTOCOMPRESSOR HERMÉTICO, CAPACIDADE<4700 FRIGORIAS/HORA	263.266.405	1,3%	269.512.647	1,2%	2,4
OUTRAS PARTES E ACESS. P/ TRATORES E VEÍCULOS AUTOMÓVEIS	196.565.245	1,0%	251.415.757	1,1%	27,9
OUTROS FREIOS E SUAS PARTES, P/ TRATORES/VEÍC. AUTOMÓVEIS	200.882.727	1,0%	238.927.884	1,1%	18,9
AUTOMÓVEIS C/ MOTOR EXPLOSÃO, 1500<CM3<=3000, ATÉ 6 PASSAG.	148.111.792	0,7%	231.068.586	1,0%	56,0
BENZENO	156.724.972	0,8%	226.799.211	1,0%	44,7
PRODUTOS SEMIMANUFATURADOS, DE OUTRAS LIGAS DE AÇOS	128.471.801	0,6%	221.602.759	1,0%	72,5
LIGAS DE ALUMÍNIO EM FORMA BRUTA	213.757.919	1,1%	174.678.122	0,8%	-18,3
OUTROS LADRILHOS, ETC. DE CERÂMICA, VIDRADOS, ESMALTADOS	136.653.234	0,7%	160.372.238	0,7%	17,4
BLOCOS DE CILINDROS, CABEÇOTES, ETC. P/ MOTORES DIESEL/SEMI	141.477.330	0,7%	159.796.223	0,7%	12,9
PARTES DE OUTROS MOTORES/GERADORES/GRUPOS ELETROG. ETC.	50.652.060	0,3%	155.014.579	0,7%	206,0
DEMAIS PRODUTOS NÃO-AGRONEGÓCIO	8.756.839.440	43,7%	7.999.060.227	35,6%	-8,7
<b>TOTAL NÃO-AGRONEGÓCIO</b>	<b>14.270.478.377</b>	<b>71,2%</b>	<b>16.494.119.939</b>	<b>73,4%</b>	<b>15,6</b>
<b>TOTAL BRASIL</b>	<b>20.038.402.386</b>	<b>100,00%</b>	<b>22.471.996.578</b>	<b>100,00%</b>	<b>12,1</b>

Fonte: Secex/MDIC  
Elaboração: SRI/MAPA.

As importações de produtos do agronegócio americano reduziram-se de 2004 a 2005, passando de um valor de US\$503 milhões para US\$ 456 milhões. Essa queda em termos percentuais foi de 9,3%.

Nas importações brasileiras de produtos do agronegócio norte-americano destacaram-se os seguintes produtos: **papel e celulose (US\$198 milhões)**, **demais alcoóis (US\$25 milhões)** e **alimentos para animais (US\$20 milhões)**.

**TABELA II – PRINCIPAIS PRODUTOS IMPORTADOS DOS ESTADOS UNIDOS**

PRODUTO	2004		2005		Var. %
	US\$	Part. %	US\$	Part. %	
CELULOSE	89.055.585	0,8%	104.850.253	0,8%	17,7
PAPEL	81.344.083	0,7%	93.515.452	0,7%	15,0
DEMAIS ALCOÓIS	27.558.440	0,2%	24.993.157	0,2%	-9,3
ALIMENTOS PARA ANIMAIS	26.056.288	0,2%	20.273.065	0,2%	-22,2
MIUDEZAS DE SUÍNO	13.227.112	0,1%	15.994.197	0,1%	20,9
ALGODÃO	52.467.187	0,5%	13.883.691	0,1%	-73,5
OVOS	10.214.840	0,1%	10.430.998	0,1%	2,1
DEMAIS FIBRAS E PRODUTOS TÊXTEIS	50.640.551	0,4%	10.083.348	0,1%	-80,1
TECIDO DE ALGODÃO	1.350.933	0,0%	7.350.513	0,1%	444,1
SEMENTES	8.557.948	0,1%	6.660.089	0,1%	-22,2
DEMAIS PRODUTOS DO AGRONEGÓCIO	142.699.835	1,3%	148.364.481	1,2%	4,0
TOTAL DO AGRONEGÓCIO	503.172.802	4,4%	456.399.244	3,6%	-9,3
TURBORREADORES DE EMPUXO >25KN	508.319.282	4,5%	548.924.565	4,3%	8,0
OUTRAS HULHAS, MESMO EM PÓ, MAS NÃO AGLOMERADAS	268.877.627	2,4%	387.061.035	3,1%	44,0
PARTES DE TURBORREADORES OU DE TURBOPROPULSORES	230.562.858	2,0%	348.760.533	2,8%	51,3
OUTRAS PARTES P/ AVIÕES OU HELICÓPTEROS	241.758.754	2,1%	324.682.762	2,6%	34,3
ÓLEOS BRUTOS DE PETRÓLEO	1.904	0,0%	231.708.739	1,8%	12169476,6
LOCOMOTIVAS DIESEL-ELÉTRICAS	79.418.776	0,7%	153.675.753	1,2%	93,5
DIIDROGENO-ORTOFOSFATO DE AMÔNIO, INCL. MIST. HIDROGEN. ETC.	251.104.561	2,2%	144.220.357	1,1%	-42,6
ESTIRENO	78.727.982	0,7%	117.461.413	0,9%	49,2
DUMPERS P/ TRANSP. MERCADORIA >=85T, UTIL. FORA DE	40.634.718	0,4%	108.582.367	0,9%	167,2
HIDRÓXIDO DE SÓDIO EM SOL. AQUOSA (LIXIV. SODA CÁUSTICA)	55.069.395	0,5%	99.154.924	0,8%	80,1
DEMAIS PRODUTOS NÃO-AGRONEGÓCIO	9.082.282.119	80,1%	9.743.868.753	76,9%	7,3
TOTAL NÃO-AGRONEGÓCIO	10.836.757.976	95,6%	12.208.101.201	96,4%	12,7
TOTAL BRASIL	11.339.930.778	100,00%	12.664.500.445	100,00%	11,7

Fonte: Secex/MDIC  
Elaboração: SRI/MAPA.

### PARTE III – O MERCADO DOS ESTADOS UNIDOS PARA PRODUTOS DO AGRONEGÓCIO BRASILEIRO

As importações totais dos Estados Unidos, em 2004, somaram US\$1,5 trilhão. Desse total, US\$98,7 bilhões (6,4%) correspondem a produtos do agronegócio (inclui pescados e produtos florestais).

O exame mais detalhado das importações dos Estados Unidos permite apresentar uma lista de produtos com

perspectivas positivas de expansão das exportações brasileiras nesse mercado (ver Tabela III).

Em 20 produtos, entre os selecionados, o Brasil participa do mercado dos Estados Unidos com exportações inferiores à sua participação no mercado global, indicando, assim, um maior potencial a ser explorado.

**TABELA III – IMPORTAÇÕES DOS ESTADOS UNIDOS  
E PARTICIPAÇÃO BRASILEIRA (2000-2004)**

SH 6	PRODUTO	Importações dos Estados Unidos					Importações Mundiais		Exportações Brasileiras		Part. Brasileira 2004	
		Do Mundo			Do Brasil		Valor US\$ mil	Var. % Anual	Valor US\$ mil	Var. % Anual	Mercado Estados Unidos	Mercado Mundial
		US\$ mil	Var. % Anual	Part.	US\$ mil	Var. % Anual						
		2004	00-04	2004	2004	00-04	2004	00-04	2004	00-04		
	Total do Agronegócio	98.698.673	–	11,70%	4.000.951	–	843.435.187	–	32.828.880	–	4,05%	3,89%
	Produtos abaixo selecionados	58.577.608	–	–	2.281.426	–	250.468.812	–	8.788.317	–	3,89%	3,51%
440710	Madeira de coníferas, serrada, cortada em folhas ou desenrolada, de espessura > 6mm	8.685.533	3	39,31%	273.387	14	22.097.769	6	294.479	8	3,15%	1,33%
220300	Cervejas de malte	2.993.125	6	41,07%	714	6	7.288.652	11	12.596	-13	0,02%	0,17%
220421	Outros vinhos; mostos de uvas, cuja fermentação tenha sido impedida por adição de álcool, em recipientes com capacidade =< 2 litros	2.960.967	14	19,93%	333	84	14.855.946	12	1.135	-9	0,01%	0,01%
030613	Camarões congelados	2.952.599	-1	32,60%	43.332	-1	9.056.624	0	218.866	23	1,47%	2,42%
020230	Carnes de bovino, desossadas, congeladas	1.977.205	9	30,00%	–	–	6.590.276	9	1.369.379	38	0,00%	20,78%
090111	Café não torrado, não descafeinado	1.745.485	-3	25,06%	335.086	11	6.965.100	-4	1.749.879	3	19,20%	25,12%
441019	Outros painéis de partículas de madeira	1.622.887	70	32,68%	9.244	60	4.966.548	23	6.021	-20	0,57%	0,12%
441011	Painéis de partículas de madeira denominados "waferboard", incluídos os "oriented strand board"	1.615.760	4	74,83%	22.653	–	2.159.264	5	39.936	357	1,40%	1,85%
030420	Filés de peixes, congelados	1.587.812	6	22,32%	4.331	19	7.115.365	9	6.281	25	0,27%	0,09%
441890	Outras obras de marcenaria ou carpintaria, para construções	1.404.599	16	38,46%	124.938	47	3.651.921	13	134.841	30	8,89%	3,69%
020130	Carnes de bovino, desossadas, frescas ou refrigeradas	1.396.329	12	19,11%	–	–	7.305.503	8	592.086	36	0,00%	8,10%
080300	Bananas frescas ou secas	1.357.933	-1	17,30%	17	17	7.851.489	8	26.983	24	0,00%	0,34%
442190	Outras obras de madeira	1.206.130	7	28,15%	78.408	18	4.284.106	11	100.864	31	6,50%	2,35%
220830	Uísques	1.160.159	3	19,68%	61	–	5.896.126	6	2.177	-11	0,01%	0,04%
070200	Tomates, frescos ou refrigerados	1.126.683	13	25,50%	–	–	4.418.595	11	102	-61	0,00%	0,00%
210690	Outras preparações alimentícias	1.043.994	24	7,33%	10.018	19	14.239.945	15	147.564	-19	0,96%	1,04%
170490	Outros produtos de confeitaria, sem cacau	1.033.525	12	20,98%	41.842	27	4.925.662	11	132.868	17	4,05%	2,70%
190590	Outros produtos de padaria, pastelaria ou da indústria de biscoitos, mesmo com adição de cacau	1.006.724	12	12,94%	10.771	62	7.778.661	16	8.640	53	1,07%	0,11%
440910	Madeira de coníferas, perfilada	984.961	9	51,59%	306.588	33	1.909.350	11	51.283	97	31,13%	2,69%
030410	Filés e outras carnes de peixes, mesmo picadas, frescas ou refrigeradas	949.613	9	37,23%	4.355	100	2.550.447	13	6.334	127	0,46%	0,25%

SH 6	PRODUTO	Importações dos Estados Unidos				Importações Mundiais 2004 US\$ mil	Exportações Brasileiras 2004 US\$ mil	Part. Brasileira 2004	
		Do Mundo		Do Brasil				Mercado Estados Unidos	Mercado Mundial
		US\$ mil	Var. % Anual	US\$ mil	Var. % Anual				
		2004	00-04	2004	00-04				
040690	Outros queijos	922.147	8	2.970	165	10.469.750	3.798	0,32%	0,04%
220860	Vodca	909.641	17	-	-	1.593.110	3.227	0,00%	0,20%
060310	Flores e seus botões, frescos, cortados para buquês ou para ornamentação	880.397	4	3.298	266	5.371.364	4.877	0,37%	0,09%
080610	Uvas frescas	878.617	7	1.973	43	4.004.154	52.755	0,22%	1,32%
160520	Preparações e conservas de camarões	863.786	6	-	-	2.667.680	203	0,00%	0,01%
070960	Pimentões e pimentas dos gêneros capsicum ou pimenta, frescos ou refrigerados	742.838	9	-	-	2.811.377	90	0,00%	0,00%
441213	Madeira compensada, com folhas de espessura =< 6mm, com pelo menos uma face de madeira tropical	740.945	14	74.517	20	3.840.566	46.626	10,06%	1,21%
180100	Cacau inteiro ou partido, em bruto ou torrado	733.137	15	-	-	4.183.969	1.875	0,00%	0,04%
220870	Licores	729.274	12	67	30	2.229.722	323	0,01%	0,01%
190530	Bolachas e biscoitos, adicionados de edulcorantes, "waffles"	723.402	14	9.949	5	5.020.132	45.638	1,38%	0,91%
441119	Outros painéis de fibras de madeira, com densidade > 0,8g/cm³	710.133	36	15.672	9	2.866.755	27.813	2,21%	0,97%
220210	Águas, incluídas as águas minerais e as águas gaseificadas, adicionadas de açúcar ou aromatizadas	688.136	24	3.567	48	3.515.545	8.715	0,52%	0,25%
441214	Madeira compensada, com folhas de espessura =< 6mm, com pelo menos uma face de madeira não conífera	681.744	15	80.604	19	2.709.609	272.590	11,82%	10,06%
030614	Caranguejos congelados	672.432	10	562	307	1.498.773	1.906	0,08%	0,13%
440920	Madeira de não coníferas, perfilada	670.378	30	115.157	39	2.722.460	231.272	17,18%	8,49%
441820	Portas e respectivos caixilhos, alizares e soleiras, de madeira	658.593	31	70.806	14	2.515.555	208.040	10,75%	8,27%
160414	Preparações e conservas de atuns, bonitos-listrados e bonitos-cachorros, inteiros ou em pedaços, exceto peixes picados	654.997	16	64	-	2.919.792	6.920	0,01%	0,24%
441219	Outras madeiras compensadas, com folhas de espessura =< 6mm	605.225	51	338.825	127	2.280.603	520.723	55,98%	22,83%
410431	Outros couros e peles, de bovinos e eqüídeos, plena flor e plena flor dividida	585.151	6	109.222	44	8.552.718	627.144	18,67%	7,33%
220410	Vinhos espumantes e espumosos	577.980	7	-	-	3.134.588	237	0,00%	0,01%
220820	Aguardentes de vinho ou de bagaço de uvas	572.035	8	-	-	2.454.943	55	0,00%	0,00%
080132	Castanha-de-caju, fresca ou seca, sem casca	569.137	6	127.690	2	1.091.011	186.376	22,44%	17,08%
200410	Batatas preparadas ou conservadas, congeladas, exceto em vinagre ou ácido acético	565.961	10	-	-	2.984.509	-	0,00%	0,00%
170111	Açúcar de cana, em bruto	550.850	2	57.439	-4	5.412.281	1.510.982	10,43%	27,92%
010290	Outros bovinos vivos	546.191	-18	-	-	3.222.665	3.891	0,00%	0,12%
220890	Outras bebidas alcoólicas	520.339	6	351	13	1.986.289	2.886	0,07%	0,15%
020319	Outras carnes de suíno, frescas ou refrigeradas	461.312	8	-	-	4.614.711	1.197	0,00%	0,03%
441400	Molduras de madeira, para quadros, fotografias, espelho ou objetos semelhantes	452.870	7	2.418	14	936.774	109.966	0,53%	11,74%
150910	Azeite de oliva e respectivas frações, virgem	451.135	20	25	-	3.496.621	47	0,01%	0,00%
210390	Maionese e outros condimentos e temperos compostos	446.802	12	172	17	3.453.437	5.831	0,04%	0,17%

Fonte: WTO/Unctad. Trade Map. Elaboração: SRI/MAPA

Nota: Inclui os seguintes capítulos do sistema harmonizado: 1 ao 24, 41, 44 e 50 ao 52.

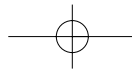

## FRANÇA



**CAPITAL:** Paris  
**POPULAÇÃO:** 60.656.178 habitantes  
**PIB (2005):** US\$2,131 trilhões  
**PIB PER CAPITA (2005):** US\$35.132  
**PIB POR SETOR:**  
 Agricultura: 2,7%

**Indústria:** 24,3%  
**Serviços:** 73,0%  
**TAXA DE CRESCIMENTO (2004):** 2,1%  
**PREVISÃO DE CRESCIMENTO:** 1,5% (2005)  
 e 1,8% (2006)

### PARTE I – O COMÉRCIO BILATERAL BRASIL-FRANÇA

A corrente de comércio entre Brasil e França atingiu, em 2005, US\$5,2 bilhões, valor 16% maior do que o apresentado em 2004 e o maior já registrado entre os dois países. Entre os principais destinos dos produtos brasileiros, a França ocupa o 12º lugar.

O comércio bilateral com a França é tradicionalmente deficitário. Em 2005, as exportações somaram US\$2,5 bilhões e as importações US\$2,7 bilhões, resultando em novo saldo negativo para o Brasil de US\$197 milhões.

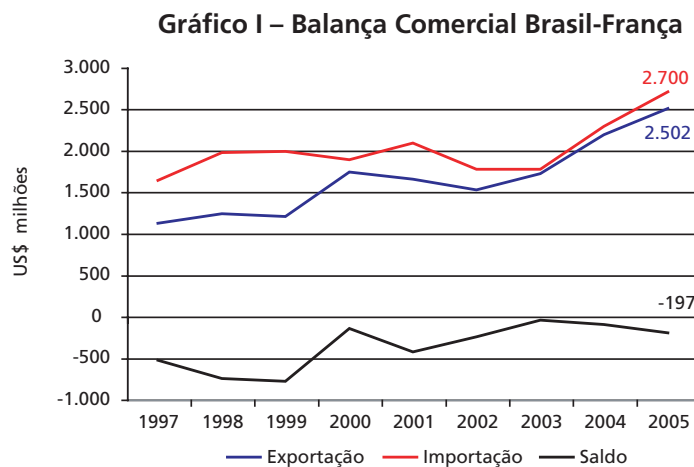

Fonte: Secex/MDIC  
 Elaboração: SRI/MAPA.

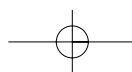

## PARTE II – O INTERCÂMBIO COMERCIAL DO AGRONEGÓCIO

A França foi o 9º maior mercado comprador dos produtos do agronegócio brasileiro em 2005, absorvendo US\$1,4 bilhão, o que representou cerca de 3% dos US\$43,6 bilhões exportados em 2005. Em relação às importações do agronegócio, a França exportou US\$168,4

milhões ao Brasil, o que representou 6,2% do total importado daquele país.

A partir do ano 2000 as exportações do agronegócio tiveram um crescimento de quase 70% no período. Em relação a 2004, o crescimento em 2005 foi de 5,13%.

Gráfico II – Exportações Brasileiras do Agronegócio e dos Demais Produtos – 1997 a 2005

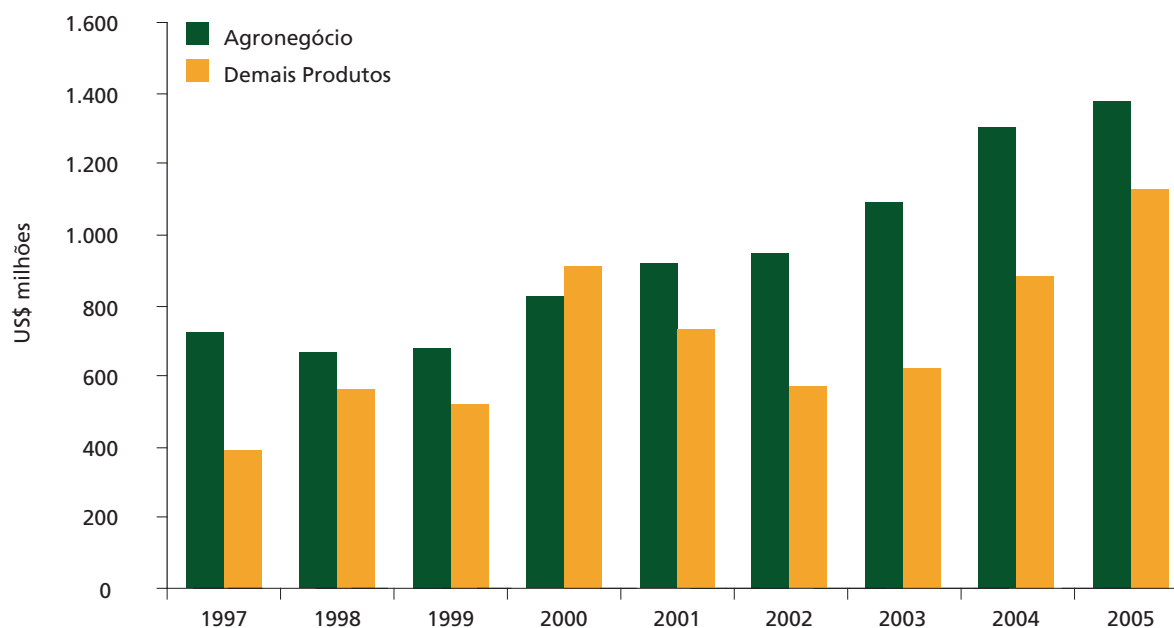

Fonte: Secex/MDIC  
Elaboração: SRI/MAPA.

A pauta de exportações do agronegócio brasileiro à França, em 2005, apresentou, como principais produtos: **farelo de soja (US\$610 milhões), produtos de madeira (US\$153 milhões), café em grãos (US\$94 milhões), soja em grãos (US\$83 milhões), madeira**

**serrada (US\$78 milhões), camarões (US\$69 milhões) e celulose (US\$55 milhões).**

A tabela a seguir apresenta os principais produtos exportados em 2004 e 2005.

**TABELA I – PRINCIPAIS PRODUTOS EXPORTADOS PARA A FRANÇA**

PRODUTO	2004		2005		Var. %
	US\$	Part. %	US\$	Part. %	
FARELO DE SOJA	667.513.132	30,49%	610.053.786	24,38%	-8,61
PRODUTOS DE MADEIRA	138.998.016	6,35%	153.071.901	6,12%	10,13
CAFÉ EM GRÃOS	70.883.783	3,24%	94.233.174	3,77%	32,94
SOJA EM GRÃOS	49.191.852	2,25%	82.936.184	3,31%	68,60
MADEIRA SERRADA	68.761.320	3,14%	78.654.901	3,14%	14,39
CAMARÕES	71.276.173	3,26%	69.603.776	2,78%	-2,35
CELULOSE	51.784.250	2,37%	55.246.342	2,21%	6,69
PAPEL	31.604.443	1,44%	25.669.065	1,03%	-18,78
FUMO NÃO MANUFATURADO	18.477.569	0,84%	23.383.427	0,93%	26,55
CARNE BOVINA "IN NATURA"	11.260.186	0,51%	19.744.051	0,79%	75,34
CALÇADOS DE COURO	7.489.224	0,34%	15.545.351	0,62%	107,57
CARNE DE FRANGO "IN NATURA"	8.154.786	0,37%	11.050.510	0,44%	35,51
CARNE BOVINA "INDUSTRIALIZADA"	5.666.640	0,26%	8.348.376	0,33%	47,32
CARNE SUÍNA "IN NATURA"	0	0,00%	8.071.168	0,32%	-
DEMAIS PEIXES	7.964.583	0,36%	8.005.427	0,32%	0,51
ÓLEOS	316.091	0,01%	7.871.236	0,31%	2.390,18
CARNE DE PERU "IN NATURA"	1.090.006	0,05%	7.453.838	0,30%	583,83
ROUPA DE ALGODÃO	8.386.410	0,38%	6.501.490	0,26%	-22,48
DEMAIS PRODUTOS DE ALGODÃO	8.655.223	0,40%	6.307.707	0,25%	-27,12
OUTROS PRODUTOS DO MILHO	5.273.382	0,24%	5.291.492	0,21%	0,34
ÓLEO DE SOJA REFINADO	0	0,00%	4.296.505	0,17%	-
DEMAIS PRODUTOS DO AGRONEGÓCIO	72.337.184	3,30%	70.660.297	2,82%	-2,32
<b>TOTAL DO AGRONEGÓCIO</b>	<b>1.305.084.253</b>	<b>59,61%</b>	<b>1.372.000.004</b>	<b>54,83%</b>	<b>5,13</b>
MINÉRIOS DE FERRO NÃO AGLOMERADOS E SEUS CONCENTRADOS	211.860.702	9,68%	319.059.846	12,75%	50,60
ÓLEOS BRUTOS DE PETRÓLEO	129.695.063	5,92%	96.035.766	3,84%	-25,95
MINÉRIOS DE FERRO AGLOMERADOS E SEUS CONCENTRADOS	53.734.468	2,45%	72.729.344	2,91%	35,35
MINÉRIOS DE MANGANÉS AGLOMERADOS E SEUS CONCENTRADOS	35.216.420	1,61%	41.361.137	1,65%	17,45
OUTRAS PARTES P/ AVIÕES OU HELICÓPTEROS	5.447.005	0,25%	38.975.583	1,56%	615,54
PNEUS NOVOS PARA AUTOMÓVEIS DE PASSAGEIROS	17.195.776	0,79%	30.168.379	1,21%	75,44
OUTROS MOTORES DE EXPLOSÃO, P/ VEÍC. CAP. 87, SUP. 1000CM3	24.676.546	1,13%	26.137.756	1,04%	5,92
TURBORREACTORES DE EMPUXO>25KN	3.027.787	0,14%	20.527.944	0,82%	577,99
OUTS. AVIÕES A TURBOJATO, ETC. 7000KG<PESO<=15000KG, VAZIOS	0	0,00%	19.318.436	0,77%	-
OUTROS LAMIN. FERRO/AÇO, L>=6DM, QUENTE, ROLOS, E<3MM	16.155.221	0,74%	17.462.002	0,70%	8,09
REFRIGERADORES COMBIN. C/ CONGELADORES, PORTA EXT. SEPARADA	13.149.473	0,60%	16.748.861	0,67%	27,37
BLOCOS DE CILINDROS, CABEÇOTES, ETC. P/ MOTORES DE EXPLOSÃO	18.009.563	0,82%	14.767.137	0,59%	-18,00
OUTROS SILÍCIOS	6.818.061	0,31%	13.683.216	0,55%	100,69
OUTROS CONTROLADORES ELETRON. AUTOMAT. P/ VEÍC. AUTOMÓVEIS	208.974	0,01%	9.740.340	0,39%	4.561,03
FERROSSILÍCIO-MANGANÉS	1.582.634	0,07%	8.229.719	0,33%	420,00
DEMAIS PRODUTOS NÃO-AGRONEGÓCIO	347.654.277	15,88%	385.134.456	15,39%	10,78
<b>TOTAL NÃO-AGRONEGÓCIO</b>	<b>884.431.970</b>	<b>40,39%</b>	<b>1.130.079.922</b>	<b>45,17%</b>	<b>27,77</b>
<b>TOTAL BRASIL</b>	<b>2.189.516.223</b>	<b>100,00%</b>	<b>2.502.079.926</b>	<b>100,00%</b>	<b>14,28</b>

Fonte: Secex/MDIC  
Elaboração: SRI/MAPA.



A pauta de importações do agronegócio brasileiro de produtos oriundos da França apresentou, como principais destaques: **papel (US\$62 milhões), outros produtos de cevada (US\$21 milhões), vinho (US\$14 milhões) e soro de leite (US\$5 milhões).**

A tabela a seguir apresenta os principais produtos importados em 2005.

**TABELA II – PRINCIPAIS PRODUTOS IMPORTADOS DA FRANÇA**

PRODUTO	2004		2005		Var. %
	US\$	Part. %	US\$	Part. %	
PAPEL	46.870.763	2,05%	62.301.759	2,31%	32,92
OUTROS PRODUTOS DE CEVADA	30.022.713	1,31%	21.302.667	0,79%	-29,04
VINHO	12.973.452	0,57%	14.127.745	0,52%	8,90
SORO DE LEITE	2.336.463	0,10%	5.804.065	0,22%	148,41
ÓLEOS	5.714.163	0,25%	5.723.202	0,21%	0,16
DEMAIS ALCOÓIS	4.039.489	0,18%	4.368.083	0,16%	8,13
SEMENTES	2.905.522	0,13%	4.208.887	0,16%	44,86
ALIMENTOS PARA ANIMAIS	2.046.640	0,09%	4.120.874	0,15%	101,35
CELULOSE	3.608.290	0,16%	3.305.999	0,12%	-8,38
OUTROS PRODUTOS DE COURO	2.528.310	0,11%	2.556.732	0,09%	1,12
DEMAIS PRODUTOS DO AGRONEGÓCIO	37.002.081	1,62%	40.575.280	1,50%	9,66
<b>TOTAL DO AGRONEGÓCIO</b>	<b>150.047.886</b>	<b>6,57%</b>	<b>168.395.293</b>	<b>6,24%</b>	<b>12,23</b>
OUTRAS PARTES P/ AVIÕES OU HELICÓPTEROS	133.551.512	5,85%	146.215.118	5,42%	9,48
OUTRAS PARTES E ACESS. P/ TRATORES E VEÍCULOS AUTOMÓVEIS	62.512.260	2,74%	81.565.788	3,02%	30,48
OUTRAS PARTES E ACESS. DE CARROÇARIAS P/ VEÍC. AUTOMÓVEIS	68.268.461	2,99%	79.515.468	2,95%	16,47
OUTS. CIRCUITOS INTEGRAD. DIGITAIS-ANALÓGICOS	8.829.564	0,39%	55.225.577	2,05%	525,46
OUTS. COMPOSTOS HETEROCICL. C/1 CICLO PIRAZOL, N/ CONDENS.	30.307.897	1,33%	52.646.421	1,95%	73,71
OUTROS AVIÕES/VEÍCULOS AÉREOS, PESO>15000KG, VAZIOS	0	0,00%	52.482.184	1,94%	-
ADIPONITRILA (1,4-DICIANOBUTANO)	31.500.316	1,38%	40.293.814	1,49%	27,92
VACINA CONTRA A GRIPE, EM DOSES	31.830.879	1,39%	31.752.161	1,18%	-0,25
OUTS. COMPOST. HETEROCICL. C/ FLÚOR E/OU BROMO, LIG. COVALENT	29.719.001	1,30%	30.441.727	1,13%	2,43
AUTOMÓVEIS C/ MOTOR EXPLOSÃO, 1500<CM3<=3000, ATÉ 6 PASSAG.	17.647.678	0,77%	30.054.401	1,11%	70,30
DEMAIS PRODUTOS NÃO-AGRONEGÓCIO	1.719.935.041	75,30%	1.930.961.454	71,53%	12,27
<b>TOTAL NÃO-AGRONEGÓCIO</b>	<b>2.134.102.609</b>	<b>93,43%</b>	<b>2.531.154.113</b>	<b>93,76%</b>	<b>18,61</b>
<b>TOTAL BRASIL</b>	<b>2.284.150.495</b>	<b>100,00%</b>	<b>2.699.549.406</b>	<b>100,00%</b>	<b>18,19</b>

Fonte: Secex/MDIC  
Elaboração: SRI/MAPA.

### PARTE III – O MERCADO FRANCÊS PARA PRODUTOS DO AGRONEGÓCIO BRASILEIRO

As importações totais da França somaram, em 2004, US\$431 bilhões. Desse total, cerca de US\$43 bilhões (10%) correspondem a produtos do agronegócio. Nesse mesmo ano, a participação brasileira no mercado francês de agronegócio foi de 3,7%, inferior à participação brasileira no mercado mundial do agronegócio, que foi de 3,89%.

O exame mais detalhado das importações permite apresentar uma lista com os principais produtos

importados pela França do mundo em comparação com o fornecimento brasileiro destes produtos e, ainda, estes dois parâmetros frente às exportações brasileiras para o mundo (Tabela III).

Na maior parte dos produtos selecionados, o Brasil participa do mercado francês com exportações inferiores à sua participação no mercado global, indicando, assim, um potencial a ser explorado.

#### TABELA III – IMPORTAÇÕES DA FRANÇA E PARTICIPAÇÃO BRASILEIRA (2000-2004)

SH 6	PRODUTO	Importações da França					Importações Mundiais		Exportações Brasileiras		Part. Brasileira 2004	
		Do Mundo			Do Brasil		Valor US\$ mil	Var. % Anual	Valor US\$ mil	Var. % Anual	Mercado França	Mercado Mundial
		US\$ mil	Var. % Anual	Part.	US\$ mil	Var. % Anual						
	Total do Agronegócio	43.053.325	–	5,10%	1.592.442	–	843.435.187	–	32.828.880	–	3,70%	3,89%
	Produtos abaixo selecionados	19.640.657	–	–	1.104.916	–	265.532.664	–	7.815.264	–	5,63%	2,94%
240220	Cigarros contendo fumo	1.562.652	9	10,61%	–	–	14.721.910	4	15.966	44	0,00%	0,11%
230400	Tortas e outros resíduos sólidos da extração do óleo de soja	1.114.531	8	8,89%	875.802	9	12.531.418	14	3.270.889	17	78,58%	26,10%
440710	Madeira de coníferas, serrada, cortada em folhas ou desenrolada, de espessura > 6mm	731.603	13	3,31%	3.969	15	22.097.769	6	294.479	8	0,54%	1,33%
190590	Outros produtos de padaria, pastelaria ou da indústria de biscoitos, mesmo com adição de cacau	652.065	14	8,38%	–	–	7.778.661	16	8.640	53	0,00%	0,11%
190530	Bolachas e biscoitos, adicionados de edulcorantes, "waffles"	604.892	14	12,05%	89	55	5.020.132	14	45.638	7	0,01%	0,91%
210690	Outras preparações alimentícias	563.308	22	3,96%	410	99	14.239.945	15	147.564	-19	0,07%	1,04%
040690	Outros queijos	558.320	6	5,33%	–	–	10.469.750	12	3.798	131	0,00%	0,04%
220830	Uísques	553.212	10	9,38%	–	–	5.896.126	6	2.177	-11	0,00%	0,04%
060290	Outras plantas vivas, mudas de plantas, e micélios de cogumelos	547.309	17	12,33%	23	34	4.437.088	15	11.618	16	0,00%	0,26%
030613	Camarões congelados	536.352	8	5,92%	87.865	48	9.056.624	0	218.866	23	16,38%	2,42%
030420	Filés de peixes, congelados	525.896	9	7,39%	912	279	7.115.365	9	6.281	25	0,17%	0,09%
060310	Flores e seus botões, frescos, cortados para buquês ou para ornamentação	487.577	10	9,08%	14	21	5.371.364	9	4.877	101	0,00%	0,09%
180690	Outros chocolates e preparações alimentícias contendo cacau	479.388	16	9,48%	47	131	5.055.412	14	74.632	8	0,01%	1,48%
040510	Manteiga	444.800	8	14,12%	–	–	3.149.342	12	134	-30	0,00%	0,00%
020130	Carnes de bovino, desossadas, frescas ou refrigeradas	437.630	14	5,99%	14.595	37	7.305.503	8	592.086	36	3,34%	8,10%
220300	Cervejas de malte	412.121	15	5,65%	102	2	7.288.652	11	12.596	-13	0,02%	0,17%
080510	Laranjas frescas ou secas	395.380	18	12,59%	604	38	3.140.399	13	21.492	0	0,15%	0,68%
070200	Tomates, frescos ou refrigerados	378.995	10	8,58%	123	21	4.418.595	11	102	-61	0,03%	0,00%

SH 6	PRODUTO	Importações da França					Importações Mundiais		Exportações Brasileiras		Part. Brasileira 2004	
		Do Mundo			Do Brasil		Valor US\$ mil	Var. % Anual	Valor US\$ mil	Var. % Anual	Mercado França	Mercado Mundial
		US\$ mil	Var. % Anual	Part.	US\$ mil	Var. % Anual						
		2004	00-04	2004	2004	00-04	2004	00-04	2004	00-04		
020120	Outras peças de bovino, não desossadas, frescas ou refrigeradas	369.319	5	16,00%	-	-	2.308.789	6	53	22	0,00%	0,00%
020410	Carcças e meias-carcças de cordeiro, frescas ou refrigeradas	360.860	3	61,47%	-	-	587.010	5	-	-	0,00%	0,00%
180632	Chocolate e outras preparações alimentícias com cacau, não recheadas, em tabletes, barras e paus	360.018	10	17,50%	-	-	2.057.349	16	33.309	60	0,00%	1,62%
220421	Outros vinhos; mostos de uvas, cuja fermentação tenha sido impedida por adição de álcool, em recipientes com capacidade =< 2 litros	349.438	10	2,35%	-	-	14.855.946	12	1.135	-9	0,00%	0,01%
020319	Outras carnes de suíno, frescas ou refrigeradas	333.493	14	7,23%	-	-	4.614.711	13	1.197	-16	0,00%	0,03%
160414	Preparações e conservas de atuns, bonitos-listrados e bonitos-cachorros, inteiros ou em pedaços, exceto peixes picados	328.677	9	11,26%	175	91	2.919.792	13	6.920	-9	0,05%	0,24%
080520	Tangerinas, mandarinas, satsumas; clementinas "wilkings" e outros cítricos híbridos e semelhantes, frescos ou secos	312.740	13	14,24%	57	49	2.196.357	12	8.191	10	0,02%	0,37%
200410	Batatas preparadas ou conservadas, congeladas, exceto em vinagre ou ácido acético	312.124	15	10,46%	-	-	2.984.509	11	-	-	0,00%	0,00%
090111	Café não torrado, não descafeinado	302.844	-8	4,35%	88.764	-5	6.965.100	-4	1.749.879	3	29,31%	25,12%
180100	Cacau inteiro ou partido, em bruto ou torrado	298.358	21	7,13%	-	-	4.183.969	20	1.875	-3	0,00%	0,04%
150910	Azeite de oliva e respectivas frações, virgem	296.556	18	8,48%	-	-	3.496.621	22	47	5	0,00%	0,00%
230990	Outras preparações para alimentação de animais	286.525	7	5,30%	274	-34	5.402.203	6	32.153	26	0,10%	0,60%
030212	Salmões-do-pacífico, salmões-do-atlântico e salmões-do-danúbio	280.935	2	12,17%	-	-	2.308.557	5	-	-	0,00%	0,00%
230910	Alimentos para cães e gatos, acondicionados para venda a retalho	280.500	20	5,21%	-	-	5.380.105	12	17.346	8	0,00%	0,32%
200919	Outros sucos de laranjas, não fermentados	275.297	11	12,84%	18.439	-3	2.143.790	24	268.408	57	6,70%	12,52%
090121	Café torrado, não descafeinado	273.324	17	14,71%	185	4	1.857.722	12	8.192	35	0,07%	0,44%
030410	Filés e outras carnes de peixes, mesmo picadas, frescas ou refrigeradas	254.240	20	9,97%	2.627	239	2.550.447	13	6.334	127	1,03%	0,25%
080300	Bananas frescas ou secas	254.187	9	3,24%	21	-	7.851.489	8	26.983	24	0,01%	0,34%
240210	Charutos e cigarilhas, de fumo	245.739	19	17,58%	-	-	1.397.537	12	456	9	0,00%	0,03%
442190	Outras obras de madeira	243.595	14	5,69%	2.878	26	4.284.106	11	100.864	31	1,18%	2,35%
070990	Outros produtos hortícolas, frescos ou refrigerados	236.129	20	13,32%	449	223	1.772.745	13	1.786	-21	0,19%	0,10%
220210	Águas, incluídas as águas minerais e as águas gaseificadas, adicionadas de açúcar ou aromatizadas	228.491	22	6,50%	23	22	3.515.545	17	8.715	-20	0,01%	0,25%
030269	Outros peixes frescos ou refrigerados, exceto fígado, ovas, sêmen, ou filés e outras carnes da posição 0304	227.671	13	9,16%	4.974	37	2.484.181	7	34.564	19	2,18%	1,39%
170490	Outros produtos de confeitaria, sem cacau	224.202	16	4,55%	72	-3	4.925.662	11	132.868	17	0,03%	2,70%
180620	Outras preparações alimentícias com cacau, em blocos ou barras, com peso > 2kg	223.233	19	11,44%	-	-	1.950.575	15	7.254	10	0,00%	0,37%
020312	Pernas, pês e pedaços de suíno, não desossados, frescos ou refrigerados	218.288	-2	7,56%	11	-	2.888.104	10	65	66	0,01%	0,00%
081010	Morangos frescos	216.935	17	18,20%	335	22	1.192.088	13	444	-5	0,15%	0,04%
210500	Sorvetes, mesmo contendo cacau	215.430	16	11,29%	-	-	1.908.765	15	909	-32	0,00%	0,05%
071080	Outros produtos hortícolas congelados, não cozidos ou cozidos em água ou vapor	213.860	15	11,74%	15	38	1.821.258	13	-	-	0,01%	0,00%
410431	Outros couros e peles, de bovinos e eqüídeos, plena flor e plena flor dividida	213.244	1	2,49%	799	-21	8.552.718	27	627.144	22	0,37%	7,33%
220429	Outros vinhos; mostos de uvas, cuja fermentação tenha sido impedida por adição de álcool, em recipientes com capacidade > 2 litros	210.954	8	11,12%	-	-	1.896.846	13	455	-39	0,00%	0,02%
220290	Outras bebidas não alcólicas, exceto sucos de frutas ou de produtos hortícolas	207.420	10	6,51%	263	26	3.184.013	19	5.8830.	-3	0,13%	0,18%

Fonte: WTO/Unctad. Trade Map. Elaboração: SRI/MAPA

Nota: Inclui os seguintes capítulos do sistema harmonizado: 1 ao 24, 41, 44 e 50 ao 52.

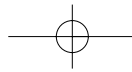

## HONG KONG



**CAPITAL:** Hong Kong  
**POPULAÇÃO:** 6.898.686 habitantes  
**PIB (2005):** US\$175,6 bilhões  
**PIB PER CAPITA (2005):** US\$25.458  
**PIB POR SETOR:**  
 Agricultura: 0,1%

**Indústria:** 11,3%  
**Serviços:** 88,6%  
**TAXA DE CRESCIMENTO (2004):** 7,9%  
**PREVISÃO DE CRESCIMENTO:** 6,3% (2005)  
 e 4,5% (2006)

### PARTE I – O COMÉRCIO BILATERAL BRASIL-HONG KONG

A corrente de comércio entre Brasil e Hong Kong atingiu, em 2005, US\$1,3 bilhão, o que significou um crescimento de 15,4% sobre o ano de 2004. As exportações atingiram US\$888 milhões, com

expansão de 15,7%, enquanto as importações registraram US\$386 milhões (+14,38%). O superávit com o país, que era de US\$430 milhões, passou para US\$503 milhões em 2005.

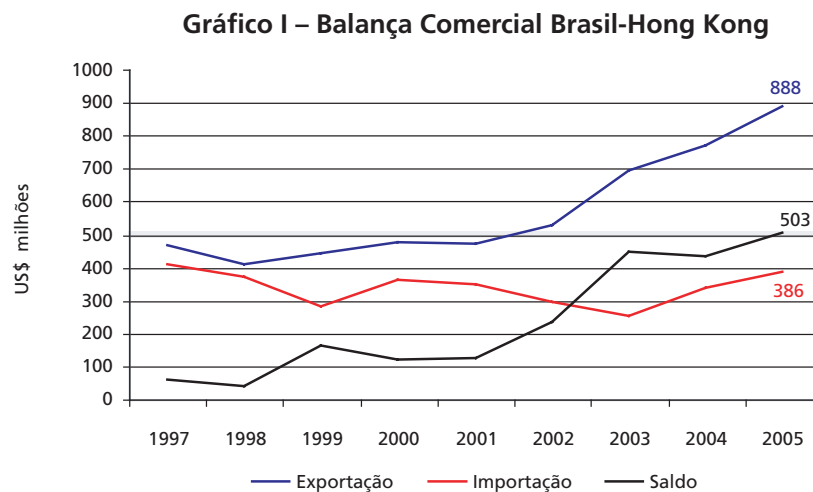

Fonte: Secex/MDIC  
 Elaboração: SRI/MAPA.

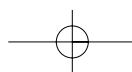

## PARTE II – O INTERCÂMBIO COMERCIAL DO AGRONEGÓCIO

Hong Kong foi o 15º mercado das exportações do agronegócio brasileiro em 2005, absorvendo US\$653 milhões, o que representou cerca de 1,5% dos US\$43,6 bilhões exportados em 2005. Em relação às importações do agronegócio, Hong Kong exportou US\$12,3 milhões ao Brasil, podendo-se dizer que obteve uma participação diminuta em relação aos

US\$5,25 bilhões importados de produtos do agronegócio pelo Brasil.

As exportações do agronegócio brasileiro para Hong Kong tiveram crescimento significativo nos últimos anos. Somente entre 2001 e 2005 houve um aumento médio anual de 25%, significando um aumento acumulado de cerca de 140%.

Gráfico II – Exportações Brasileiras do Agronegócio e dos Demais Produtos – 1997 a 2005

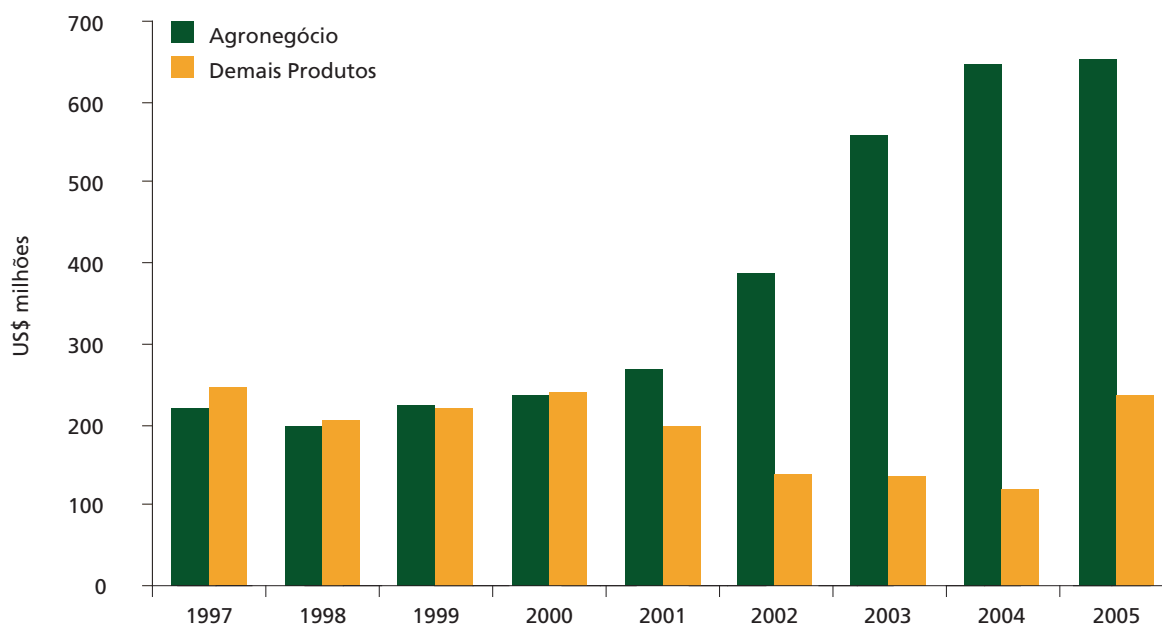

Fonte: Secex/MDIC  
Elaboração: SRI/MAPA.

A pauta de exportações do agronegócio brasileiro para Hong Kong, em 2005, apresentou, como principais produtos: **couro acabado (US\$145,8 milhões)**, **carne de frango in natura (US\$143,6 milhões)**, **carne suína**

**in natura (US\$67,6 milhões)**, **couro wet-blue (US\$50,7 milhões)**, **carne bovina in natura (US\$43,7 milhões)**, **miudezas de carne bovina (US\$30,2 milhões)**.

**TABELA I – PRINCIPAIS PRODUTOS EXPORTADOS PARA HONG KONG**

PRODUTO	2004		2005		Var. %
	US\$	Part. %	US\$	Part. %	
COURO ACABADO	137.550.777	17,91%	145.798.716	16,41%	6,00
CARNE DE FRANGO "IN NATURA"	131.733.445	17,16%	143.603.831	16,16%	9,01
CARNE SUÍNA "IN NATURA"	62.065.794	8,08%	67.662.758	7,62%	9,02
COURO WET-BLUE/RASPA	59.390.875	7,73%	50.720.418	5,71%	-14,60
MIUDEZAS DE OUTROS ANIMAIS	37.780.148	4,92%	47.553.479	5,35%	25,87
CARNE BOVINA "IN NATURA"	43.887.215	5,72%	43.738.173	4,92%	-0,34
CARNE BOVINA "MIUDEZAS"	34.099.630	4,44%	30.287.354	3,41%	-11,18
SEMI-ACABADO	12.926.464	1,68%	25.361.072	2,85%	96,19
MADEIRA SERRADA	36.121.158	4,70%	24.255.183	2,73%	-32,85
CARNE SUÍNA "MIUDEZAS"	6.692.017	0,87%	11.917.017	1,34%	78,08
DEMAIS COUROS	8.868.275	1,15%	10.550.154	1,19%	18,97
ÓLEO DE SOJA REFINADO	26.645.433	3,47%	6.013.594	0,68%	-77,43
DEMAIS PRODUTOS DO AGRONEGÓCIO	49.671.139	6,47%	45.511.593	5,12%	-8,37
<b>TOTAL DO AGRONEGÓCIO</b>	<b>647.432.370</b>	<b>84,32%</b>	<b>652.973.342</b>	<b>73,50%</b>	<b>0,86</b>
OUTROS AVIÕES/VEÍCULOS AÉREOS, PESO > 15000KG, VAZIOS	0	0,00%	75.902.253	8,54%	-
PEDRAS PRECIOSAS/SEMI, EM BRUTO, SERRADAS OU DESBASTADAS	16.753.286	2,18%	13.791.882	1,55%	-17,68
GRANITO CORTADO EM BLOCOS OU PLACAS	4.654.934	0,61%	13.182.613	1,48%	183,20
MINÉRIOS DE FERRO AGLOMERADOS E SEUS CONCENTRADOS	0	0,00%	12.876.684	1,45%	-
PROPILENOGLICOL (PROPANO-1,2-DIOL)	6.927.924	0,90%	10.378.791	1,17%	49,81
BARRAS DE FERRO/AÇO, LAMIN. QUENTE, DENTADAS, ETC.	13.864.171	1,81%	8.786.521	0,99%	-36,62
TRATORES RODOVIÁRIOS P/ SEMI-REBOQUES	473.842	0,06%	5.760.745	0,65%	1.115,75
OUTRAS PEDRAS PRECIOSAS/SEMI, TRABALHADAS DE OUTRO MODO	6.119.316	0,80%	4.868.487	0,55%	-20,44
POLIPROPILENO SEM CARGA, EM FORMA PRIMÁRIA	1.833.938	0,24%	4.251.114	0,48%	131,80
CONDENSADOR FIXO ELETROLÍTICO, DE ALUMÍNIO	7.479.091	0,97%	4.229.451	0,48%	-43,45
ÉSTERES E SAIS, DA LISINA	5.513.713	0,72%	4.194.026	0,47%	-23,93
POLIETILENO LINEAR, DENSIDADE<0.94, EM FORMA PRIMÁRIA	1.380.140	0,18%	3.846.710	0,43%	178,72
OUTROS CONDENSADORES FIXOS C/ DIELETR. PAPEL/PLAST.	3.169.669	0,41%	3.752.509	0,42%	18,39
DEMAIS PRODUTOS NÃO-AGRONEGÓCIO	52.255.067	6,81%	69.596.754	7,83%	33,19
<b>TOTAL NÃO-AGRONEGÓCIO</b>	<b>120.425.091</b>	<b>15,68%</b>	<b>235.418.540</b>	<b>26,50%</b>	<b>95,49</b>
<b>TOTAL BRASIL</b>	<b>767.857.461</b>	<b>100,00%</b>	<b>888.391.882</b>	<b>100,00%</b>	<b>15,70</b>

Fonte: Secex/MDIC  
Elaboração: SRI/MAPA.

Os principais produtos importados foram os seguintes: **produtos de couro – outros (US\$4,0 milhões), roupas de algodão (US\$1,8 milhões), demais fibras e produtos têxteis (US\$1,4 milhão), tecido**

**de algodão (US\$1,1 milhão).** A tabela a seguir apresenta os principais produtos importados em 2004 e 2005, com seu valor e participação no total comercializado.

**TABELA II – PRINCIPAIS PRODUTOS IMPORTADOS DE HONG KONG**

PRODUTO	2004		2005		Var. %
	US\$	Part. %	US\$	Part. %	
OUTROS PRODUTOS DE COURO	4.096.846	1,22%	4.061.436	1,05%	-0,01
ROUPA DE ALGODÃO	1.397.670	0,41%	1.824.351	0,47%	0,31
DEMAIS FIBRAS E PRODUTOS TÊXTEIS	2.660.577	0,79%	1.466.775	0,38%	-0,45
TECIDO DE ALGODÃO	215.634	0,06%	1.153.039	0,30%	4,35
SEDA	225.538	0,07%	710.977	0,18%	2,15
CALÇADOS DE COURO	75.159	0,02%	593.254	0,15%	6,89
PAPEL	831.452	0,25%	418.763	0,11%	-0,50
DEMAIS PRODUTOS DE ALGODÃO	312.651	0,09%	409.208	0,11%	0,31
ALHO E SUAS PREPARAÇÕES	366.391	0,11%	303.252	0,08%	-0,17
DEMAIS COUROS	89.285	0,03%	189.693	0,05%	1,12
DEMAIS PRODUTOS DO AGRONEGÓCIO	825.170	0,24%	1.167.823	0,30%	0,42
<b>TOTAL DO AGRONEGÓCIO</b>	<b>11.096.373</b>	<b>3,29%</b>	<b>12.298.571</b>	<b>3,19%</b>	<b>0,11</b>
OUTROS APARELHOS VIDEOFÔNICOS DE GRAVAÇÃO/REPRODUÇÃO	13.909.585	4,13%	41.355.473	10,72%	1,97
OUTRAS PARTES P/ APARELHOS TRANSMISSORES/RECEPTORES	9.886.674	2,93%	22.321.401	5,79%	1,26
CANHÕES ELETRÔNICOS P/ TUBOS CATÓDICOS	1.050.559	0,31%	11.313.415	2,93%	9,77
CAIXAS P/ RELÓGIO DE PULSO/BOLSO, DE OUTROS METAIS COMUNS	8.649.608	2,57%	10.610.335	2,75%	0,23
OUTS. APARS. RECEP. RADIODIF. C/ APARELHOS SOM, PILHAVELETR.	11.199.153	3,32%	10.104.789	2,62%	-0,10
CIRCUITO IMPRESSO	5.201.477	1,54%	6.550.765	1,70%	0,26
PULSEIRAS P/ RELÓGIOS, DE METAL COMUM	4.690.458	1,39%	5.909.534	1,53%	0,26
DISPOSITIVOS DE CRISTAIS LÍQUIDOS (LCD)	15.801.469	4,69%	5.023.513	1,30%	-0,68
OUTS. PARTES P/ APARELHOS RECEPT. RADIODIF. TELEVISÃO, ETC.	5.563.585	1,65%	4.941.902	1,28%	-0,11
CABEÇA DE IMPRESSÃO TÉRMICA/JATO DE TINTA, P/ IMPRESSORA	1.811.469	0,54%	4.925.607	1,28%	1,72
DEMAIS PRODUTOS NÃO-AGRONEGÓCIO	248.298.490	73,64%	250.288.298	64,90%	0,01
<b>TOTAL NÃO-AGRONEGÓCIO</b>	<b>326.062.527</b>	<b>96,71%</b>	<b>373.345.032</b>	<b>96,81%</b>	<b>0,15</b>
<b>TOTAL BRASIL</b>	<b>337.158.900</b>	<b>100,00%</b>	<b>385.643.500</b>	<b>100,00%</b>	<b>0,14</b>

Fonte: Secex/MDIC  
Elaboração: SRI/MAPA.

### PARTE III – O MERCADO DE HONG KONG PARA OS PRODUTOS DO AGRONEGÓCIO BRASILEIRO

As importações totais de Hong Kong somaram, em 2004, cerca de US\$272 bilhões. Desse total, cerca de US\$19,5 bilhões (7,17%) correspondem a produtos do agronegócio (inclui pescados e produtos florestais).

Os 50 produtos selecionados na tabela abaixo representam quase 60% da pauta total de produtos

importados por Hong Kong. Dessa relação de produtos, somente em 16 deles o Brasil participa do comércio com Hong Kong acima da sua participação do comércio global. Ou seja, em 34 produtos o Brasil possui uma participação inferior àquela que possui com o mundo. Esse dado demonstra um potencial a ser explorado.

### TABELA III – IMPORTAÇÕES DE HONG KONG E PARTICIPAÇÃO BRASILEIRA (2000-2004)

SH 6	PRODUTO	Importações de Hong Kong					Importações Mundiais		Exportações Brasileiras		Part. Brasileira 2004	
		Do Mundo			Do Brasil		Valor US\$ mil 2004	Var. % Anual 00-04	Valor US\$ mil 2004	Var. % Anual 00-04	Mercado Hong Kong	Mercado Mundial
		US\$ mil 2004	Var. % Anual 00-04	Part. 2004	US\$ mil 2004	Var. % Anual 00-04						
	Total do Agronegócio	19.564.718	–	2,32%	742.903	–	843.435.187	–	32.828.880	–	3,80%	3,89%
	Produtos abaixo selecionados	11.487.738	–	–	595.707	–	128.479.410	–	4.551.495	–	5,19%	3,54%
410431	Outros couros e peles, de bovinos e eqüídeos, plena flor e plena flor dividida	1.989.000	418	23,26%	128.941	823	8.552.718	27	627.144	22	6,48%	7,33%
240220	Cigarros contendo fumo	445.039	-4	3,02%	–	–	14.721.910	4	15.966	44	0,00%	0,11%
520932	Tecido de algodão tinto, em ponto sarjado, contendo => 85% em peso de algodão, de peso > 200g/m <sup>2</sup>	411.922	5	27,03%	332	–	1.523.814	1	20.630	1	0,08%	1,35%
020714	Pedaços e miudezas comestíveis de galos e galinhas da espécie doméstica, congelados	401.465	-13	7,82%	165.159	14	5.131.382	7	1.692.074	35	41,14%	32,98%
030559	Outros peixes secos, mesmo salgados, mas não defumados	351.276	-3	49,40%	33.833	12	711.153	-1	3.764	14	9,63%	0,53%
520942	Tecidos de algodão, fios de diversas cores, "denim", contendo => 85% em peso de algodão, de peso > 200g/m <sup>2</sup>	349.046	8	9,65%	787	73	3.618.909	5	126.924	3	0,23%	3,51%
220190	Outras águas, não adicionadas de açúcar nem aromatizadas; gelo e neve	324.838	3	64,05%	–	–	507.153	2	–	–	0,00%	0,00%
520832	Tecido de algodão tinto, em ponto de tafetá, contendo => 85% em peso de algodão, de peso > 100g/m <sup>2</sup> e =< 200g/m <sup>2</sup>	318.480	10	25,24%	54	86	1.261.944	5	5.595	20	0,02%	0,44%
520524	Fios de algodão simples, de fibras penteadas, contendo => 85% em peso de algodão, título => 125 decitex, mas < 192,31 decitex, não acondicionados para venda a retalho	313.979	15	39,43%	–	–	796.347	11	4.110	28	0,00%	0,52%
410439	Outros couros e peles, de bovinos e de eqüídeos, apergaminhados ou preparados após curtimenta	281.122	593	8,62%	9.062	–	3.262.728	10	176.917	39	3,22%	5,42%
030799	Outros moluscos, invertebrados aquáticos, exceto os crustáceos, congelados, secos, salgados ou em salmoura, incluídos as farinhas, pós e "pellets" próprios para alimentação humana	270.566	14	26,21%	–	–	1.032.261	2	130	89	0,00%	0,01%
410429	Outros couros e peles, de bovino ou eqüídeos, curtidos ou recurtidos	249.630	237	18,01%	29.678	408	1.386.357	4	45.818	-24	11,89%	3,30%
520522	Fios de algodão simples, de fibras penteadas, contendo => 85% em peso de algodão, título => 232,56 decitex, mas < 714,29 decitex, não acondicionados para venda a retalho	246.971	7	14,47%	–	–	1.706.515	11	16.740	23	0,00%	0,98%
520544	Fios de algodão retorcidos ou retorcidos múltiplos, de fibras penteadas, contendo => 85% em peso de algodão, título => 125 decitex, mas < 192,31 decitex, não acondicionados para venda a retalho	235.446	9	61,65%	–	–	381.901	1	–	–	0,00%	0,00%
410422	Couros e peles, de bovinos, pré-curtidos de outro modo	230.055	-44	11,00%	46.118	-18	2.091.767	-15	424.034	9	20,05%	20,27%
520842	Tecido de algodão, fios de diversas cores, em ponto de tafetá, contendo => 85% em peso de algodão, de peso => 100g/m <sup>2</sup> e =< 200g/m <sup>2</sup>	21.223	-1	1,67%	–	–	1.272.719	9	8.146	16	0,00%	0,64%
020329	Outras carnes de suíno, congeladas	209.512	4	2,89%	64.839	3	7.250.370	13	565.203	39	30,95%	7,80%
010392	Outros suínos vivos de peso igual ou superior a 50kg	208.247	2	13,55%	–	–	1.536.406	10	–	–	0,00%	0,00%



SH 6	PRODUTO	Importações de Hong Kong					Importações Mundiais		Exportações Brasileiras		Part. Brasileira 2004	
		Do Mundo			Do Brasil		Valor US\$ mil	Var. % Anual	Valor US\$ mil	Var. % Anual	Mercado Hong Kong	Mercado Mundial
		US\$ mil	Var. % Anual	Part.	US\$ mil	Var. % Anual						
		2004	00-04	2004	2004	00-04	2004	00-04	2004	00-04		
210690	Outras preparações alimentícias	202.674	6	1,42%	1.224	-19	14.239.945	15	147.564	-19	0,60%	1,04%
520512	Fios de algodão simples, de fibras não penteadas, contendo => 85% em peso de algodão, título => 232,56 decitex, mas < 714,29 decitex, não acondicionados para venda a retalho	195.835	6	12,83%	-	-	1.526.322	1	13.383	21	0,00%	0,88%
410620	Peles depiladas, de caprinos, apergaminhadas ou preparadas após curtimento	184.082	273	24,82%	404	-	741.751	27	202	44	0,22%	0,03%
410121	Pele em bruto, de bovino, inteira, fresca ou salgada-úmida	182.209	3	5,85%	643	-26	3.114.307	-4	96	-38	0,35%	0,00%
410520	Peles depiladas, de ovinos, apergaminhadas ou preparadas após curtimento	181.733	1264	18,14%	169	-	1.001.904	10	1.681	25	0,09%	0,17%
510710	Fios de lã penteada, contendo => 85%, em peso, de lã	178.401	8	13,58%	-	-	1.313.579	3	-	-	0,00%	0,00%
041000	Outros produtos comestíveis de origem animal	173.547	9	68,69%	10	-31	252.670	8	927	30	0,01%	0,37%
440799	Outras madeiras, serradas, cortadas em folhas ou desenroladas, de espessura > 6mm	167.356	-7	4,54%	24.238	18	3.684.463	2	331.683	15	14,48%	9,00%
520912	Tecido de algodão cru, em ponto sarjado, contendo => 85% em peso de algodão, de peso > 200g/m²	167.117	3	34,61%	-	-	482.822	-3	2.623	53	0,00%	0,54%
520523	Fios de algodão simples, de fibras penteadas, contendo => 85% em peso de algodão, título => 192,31 decitex, mas < 232,56 decitex, não acondicionados para venda a retalho	166.334	15	20,26%	-	-	821.060	10	18.105	24	0,00%	2,21%
520532	Fios de algodão retorcidos ou retorcidos múltiplos, de fibras não penteadas, contendo => 85% em peso de algodão, título => 232,56 decitex, mas < 714,29 decitex, não acondicionados para venda a retalho	159.030	-10	32,60%	-	-	487.825	-4	1.570	32	0,00%	0,32%
020649	Outras miudezas comestíveis de suíno, congeladas	157.321	1	19,08%	10.878	12	824.497	14	11.031	31	6,91%	1,34%
100630	Arroz semibranqueado ou branqueado, mesmo polido ou brunido (glaceado)	153.743	1	3,52%	-	-	4.369.076	4	2.214	-17	0,00%	0,05%
520542	Fios de algodão retorcidos ou retorcidos múltiplos, de fibras penteadas, contendo => 85% em peso de algodão, título => 232,56 decitex, mas < 714,29 decitex, não acondicionados para venda a retalho	147.854	18	24,40%	-	-	605.861	18	43	-5	0,00%	0,01%
520931	Tecido de algodão tinto, em ponto de tafetá, contendo => 85% em peso de algodão, de peso > 200g/m²	146.712	24	21,84%	-	-	671.710	8	3.014	21	0,00%	0,45%
510820	Fios de pêlos finos, penteados	145.342	12	64,20%	-	-	226.392	2	-	-	0,00%	0,00%
121120	Raízes de "ginseng", frescas ou secas, mesmo cortadas, trituradas ou em pó	134.412	-1	53,59%	27	25	250.817	-1	-	-	0,02%	0,00%
080610	Uvas frescas	134.080	-1	3,35%	-	-	4.004.154	9	52.755	43	0,00%	1,32%
520833	Tecido de algodão tinto, em ponto sarjado, contendo => 85% em peso de algodão, de peso =< 200g/m²	131.297	11	28,69%	356	-	457.614	7	2.712	11	0,27%	0,59%
080510	Laranjas frescas ou secas	129.341	-1	4,12%	-	-	3.140.399	13	21.492	0	0,00%	0,68%
020629	Outras miudezas comestíveis de bovino, congeladas	124.641	5	23,14%	78.420	21	538.619	-2	54.640	27	62,92%	10,14%
510610	Fios de lã cardada, contendo => 85%, em peso, de lã	122.201	-9	29,48%	-	-	414.574	-3	80	-	0,00%	0,02%
170490	Outros produtos de confeitaria, sem cacau	121.302	-1	2,46%	47	-62	4.925.662	11	132.868	17	0,04%	2,70%
030621	Lagostas não congeladas	119.241	0	45,60%	-	-	261.469	-1	20	58	0,00%	0,01%
190590	Outros produtos de padaria, pastelaria ou da indústria de biscoitos, mesmo com adição de cacau	118.827	8	1,53%	478	178	7.778.661	16	8.640	53	0,40%	0,11%
500720	Outros tecidos de seda e seus desperdícios, exceto "bourrette", contendo => 85%, em peso de seda	116.549	-1	7,75%	-	-	1.503.832	5	105	44	0,00%	0,01%
151190	Outros óleos de dendê, mesmo refinados, mas não quimicamente modificados	116.247	14	1,58%	-	-	7.346.317	24	933	4	0,00%	0,01%
030199	Outros peixes vivos	113.284	-3	20,92%	-	-	541.592	3	2.659	248	0,00%	0,49%
080250	Pistácios frescos ou secos, mesmo sem casca ou pelados	112.359	34	16,54%	-	-	679.149	14	460	-19	0,00%	0,07%
081090	Outras frutas frescas	111.039	-4	11,20%	-	-	991.036	11	907	30	0,00%	0,09%
160590	Preparações e conservas de moluscos e outros invertebrados aquáticos	109.656	7	8,12%	-	-	1.350.964	8	10	2	0,00%	0,00%
220290	Outras bebidas não alcoólicas, exceto sucos de frutas ou de produtos hortícolas	106.155	4	3,33%	10	-	3.184.013	19	5.883	-3	0,01%	0,18%

Fonte: WTO/Unctad. Trade Map. Elaboração: SRI/MAPA

Nota: Inclui os seguintes capítulos do sistema harmonizado: 1 ao 24, 41, 44 e 50 ao 52.

## ÍNDIA



**CAPITAL:** Nova Deli  
**POPULAÇÃO:** 1.080.264.388 habitantes  
**PIB (2005):** US\$758,9 bilhões  
**PIB PER CAPITA (2005):** US\$693,0  
**PIB POR SETOR:**  
 Agricultura: 23,6%

**Indústria:** 28,4%  
**Serviços:** 48%  
**TAXA DE CRESCIMENTO (2004):** 6,2%  
**PREVISÃO DE CRESCIMENTO:** 7,1% (2005)  
 e 6,3% (2006)

### PARTE I – O COMÉRCIO BILATERAL BRASIL-ÍNDIA

A corrente de comércio entre Brasil e Índia passou de US\$384 milhões para US\$2,3 bilhões entre 1997 e 2005. Os países praticamente dobraram seu comércio de 2004 a 2005, com uma taxa de crescimento de 93,6%.

As exportações atingiram a cifra de US\$1,137 bilhão (+ 74,38%) enquanto as importações ficaram em US\$1,2 bilhão (+ 116,16%). Com esses números, o Brasil terminou o ano de 2005 com um déficit comercial de US\$68 milhões.

**Gráfico I – Balança Comercial Brasil-Índia – 1997-2005**

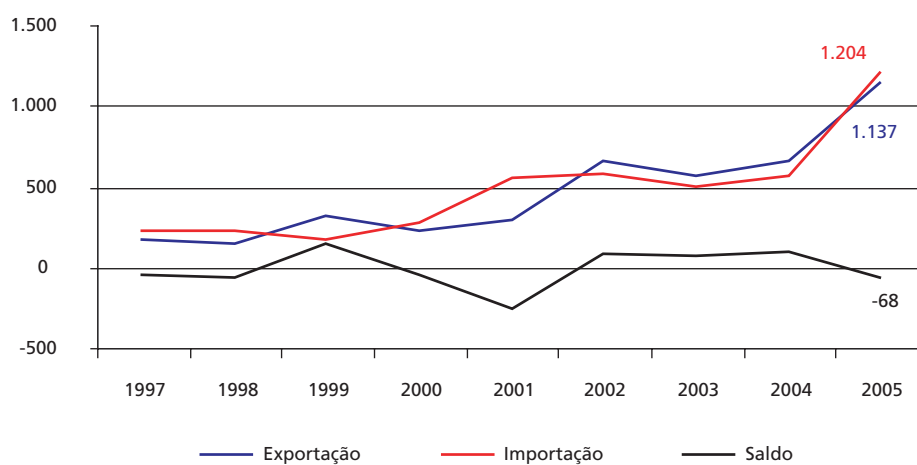

Fonte: Secex/MDIC  
 Elaboração: SRI/MAPA.

## PARTE II – O INTERCÂMBIO COMERCIAL DO AGRONEGÓCIO

A Índia foi o 17º mercado das exportações do agronegócio brasileiro, absorvendo US\$588,6 milhões, ou cerca de 1,3% dos US\$43,6 bilhões exportados em 2005. Faz-se importante ressaltar que em 2004 a Índia era somente o 21º mercado das exportações brasileiras do agronegócio. O valor exportado pelo agronegócio representou 51,77% das exportações totais para a Índia. Em relação às importações do

agronegócio, a participação da Índia foi de 0,77%, o que representou 3,32% do total importado daquele país.

Uma parte expressiva do crescimento no comércio de produtos do agronegócio entre o Brasil e a Índia ocorreu em 2005 como resultado do forte incremento das exportações de açúcar bruto (de US\$134,6 milhões para US\$240,6 milhões).

Gráfico II – Exportações Brasileiras do Agronegócio e dos Demais Produtos – 1997 a 2005

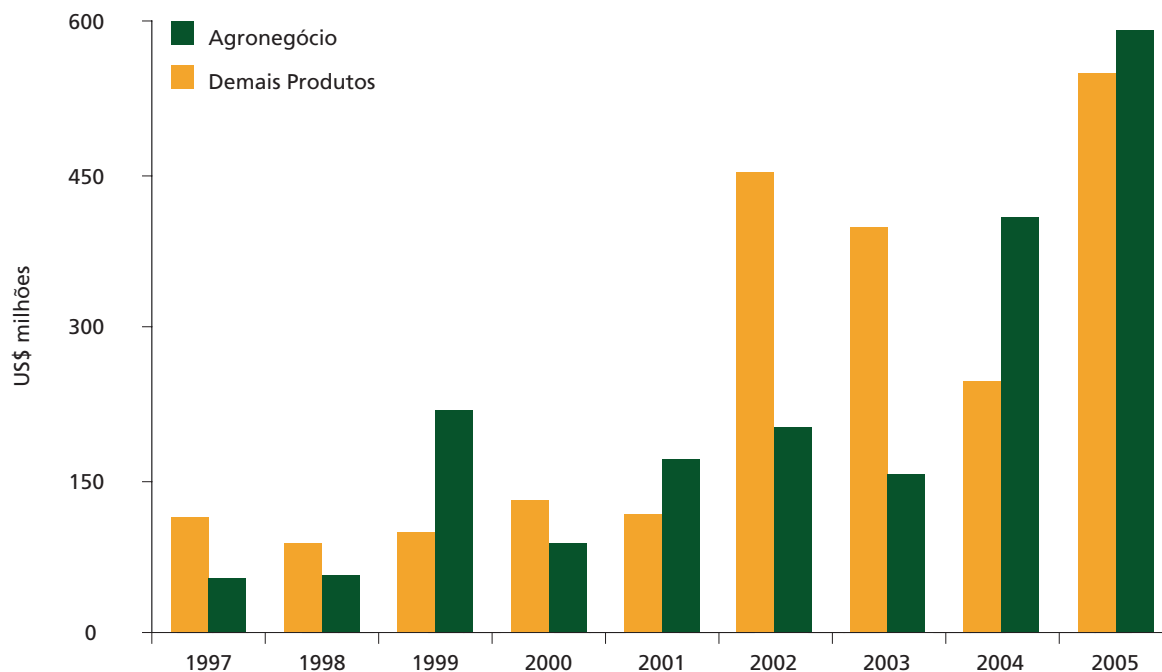

Fonte: Secex/MDIC  
Elaboração: SRI/MAPA.

A pauta de exportações do agronegócio para a Índia é bastante concentrada. **Açúcar em bruto (US\$240,6 milhões), óleo de soja bruto (US\$192,6 milhões) e álcool etílico (US\$115,1 milhões)**

**respondem por 93% do valor exportado.** Outro produto que vem adquirindo importância no comércio é a celulose (US\$4,2 milhões em 2005 em relação a US\$1,3 milhão em 2004).

**TABELA I – PRINCIPAIS PRODUTOS EXPORTADOS PARA A ÍNDIA**

PRODUTO	2004		2005		Var. %
	US\$	Part. %	US\$	Part. %	
AÇÚCAR EM BRUTO	134.584.818	20,66%	240.660.980	21,17%	78,82
ÓLEO DE SOJA EM BRUTO	131.677.662	20,21%	192.633.814	16,95%	46,29
ÁLCOOL ETÍLICO	92.963.522	14,27%	115.174.799	10,13%	23,89
ÓLEO DE SOJA REFINADO	10.078.530	1,55%	9.129.444	0,80%	-9,42
COURO ACABADO	4.306.595	0,66%	4.270.120	0,38%	-0,85
CELULOSE	1.320.330	0,20%	4.179.945	0,37%	216,58
AÇÚCAR REFINADO	2.086.850	0,32%	2.755.646	0,24%	32,05
PREPARAÇÕES DE CACAU	959.034	0,15%	2.145.605	0,19%	123,73
COURO SEMI-ACABADO	1.086.446	0,17%	1.878.095	0,17%	72,87
COURO WET-BLUE/RASPA	287.253	0,04%	1.615.588	0,14%	462,43
DEMAIS PRODUTOS DO AGRONEGÓCIO	27.172.213	4,17%	14.126.663	1,24%	-48,01
<b>TOTAL DO AGRONEGÓCIO</b>	<b>406.523.253</b>	<b>62,40%</b>	<b>588.570.699</b>	<b>51,77%</b>	<b>44,78</b>
SULFETOS DE MINÉRIOS DE COBRE	51.788.662	7,95%	35.018.116	3,08%	-32,38
ACRILONITRILA	18.132.794	2,78%	15.548.122	1,37%	-14,25
1,2-DICLOROETANO (CLORETO DE ETILENO)	13.467.992	2,07%	15.843.641	1,39%	17,64
MINÉRIOS DE FERRO NÃO AGLOMERADOS E SEUS CONCENTRADOS	9.215.262	1,41%	10.804.135	0,95%	17,24
OUTROS AMIANTOS EM FIBRAS, NÃO TRABALHADOS	7.904.346	1,21%	15.103.507	1,33%	91,08
BORRACHA DE ESTIRENO-BUTADIENO, EM OUTS. FORMAS PRIMÁRIAS	6.519.756	1,00%	9.193.316	0,81%	41,01
PEDRAS PRECIOSAS/SEMI, EM BRUTO, SERRADAS OU DESBASTADAS	4.454.381	0,68%	6.916.651	0,61%	55,28
BOMBAS P/ DISTRIB. COMBUSTÍV. LUBRIF. EM POSTOS SERVIÇO, ETC.	3.741.460	0,57%	7.858.382	0,69%	110,04
BUTENO (BUTILENO) NÃO SATURADO E SEUS ISÔMEROS	3.473.677	0,53%	6.007.148	0,53%	72,93
LAMIN. FERRO/AÇO, L >=6DM, ESTANHADO, E<0.5MM	1.933.662	0,30%	7.659.912	0,67%	296,14
DEMAIS PRODUTOS NÃO-AGRONEGÓCIO	124.358.212	19,09%	418.282.984	36,79%	236,35
<b>TOTAL NÃO-AGRONEGÓCIO</b>	<b>244.990.204</b>	<b>37,60%</b>	<b>548.235.914</b>	<b>48,23%</b>	<b>123,78</b>
<b>TOTAL BRASIL</b>	<b>651.513.457</b>	<b>100,00%</b>	<b>1.136.806.613</b>	<b>100,00%</b>	<b>74,49</b>

Fonte: Secex/MDIC  
Elaboração: SRI/MAPA.

As importações brasileiras de produtos do agronegócio oriundos da Índia totalizaram US\$39,9 milhões em 2005, contra US\$24 milhões em 2004, o que representou um acréscimo de 66%. O principal produto importado foi a roupa de algodão (US\$8,7 milhões). A tabela abaixo exhibe outros produtos importados da Índia.

**TABELA II – PRINCIPAIS PRODUTOS IMPORTADOS DA ÍNDIA**

PRODUTO	2004		2005		Var. %
	US\$	Part. %	US\$	Part. %	
ROUPA DE ALGODÃO	2.297.305	0,41%	8.683.831	0,72%	278,00
LINHA DE ALGODÃO	1.120.055	0,20%	6.867.084	0,57%	513,10
TECIDO DE ALGODÃO	3.059.652	0,55%	4.102.858	0,34%	34,10
DEMAIS FIBRAS E PRODUTOS TÊXTEIS	2.293.551	0,41%	3.894.347	0,32%	69,80
ÓLEOS	2.898.588	0,52%	1.741.911	0,14%	-39,90
SEMENTES	1.684.035	0,30%	1.193.942	0,10%	-29,10
SEDA	616.499	0,11%	1.108.836	0,09%	79,86
DEMAIS CHÁ, MATE E ESPECIARIAS	1.207.865	0,22%	936.973	0,08%	-22,43
DEMAIS PRODUTOS DE ALGODÃO	527.286	0,09%	923.360	0,08%	75,12
OUTROS PRODUTOS DE COURO	699.116	0,13%	884.721	0,07%	26,55
DEMAIS PRODUTOS DO AGRONEGÓCIO	7.656.859	1,37%	9.625.042	0,80%	25,70
<b>TOTAL DO AGRONEGÓCIO</b>	<b>24.060.811</b>	<b>4,32%</b>	<b>39.962.905</b>	<b>3,32%</b>	<b>66,09</b>
GASOLEO (ÓLEO DIESEL)	162.970.175	29,25%	608.854.577	50,56%	273,60
FIO DE POLIÉSTERES, SIMPLES, PARCIALM. ORIENT. TORC <=50V/M	17.672.257	3,17%	27.522.030	2,29%	55,74
OUTS. COMPOSTOS HETEROCICL. C/1 CICLO TIAZOL N/ CONDENSADO	10.849.465	1,95%	32.651.206	2,71%	200,95
FIO TEXTURIZADO DE POLIÉSTERES	9.983.366	1,79%	11.224.306	0,93%	12,43
COQUES DE HULHA, DE LINHITA OU DE TURFA	8.226.634	1,48%	14.719.887	1,22%	78,93
OUTRAS CEFALOSPORINAS E CEFAMICINAS, DERIVADOS E SAIS	6.379.451	1,14%	9.039.384	0,75%	41,70
AMOXICILINA E SEUS SAIS	6.129.070	1,10%	6.062.742	0,50%	-1,08
ENDOSSFAN	4.885.058	0,88%	5.410.770	0,45%	10,76
CORANTES REAGENTES E SUAS PREPARAÇÕES	4.768.787	0,86%	5.772.705	0,48%	21,05
OUTS. CHAPAS, ETC. TEREFT. POLIETILENO, E<=40 MICR. S/ SUPORTE	4.403.940	0,79%	5.937.337	0,49%	34,82
DEMAIS PRODUTOS NÃO-AGRONEGÓCIO	296.905.971	53,28%	437.160.731	36,30%	47,24
<b>TOTAL NÃO-AGRONEGÓCIO</b>	<b>533.174.174</b>	<b>95,68%</b>	<b>1.164.355.675</b>	<b>96,68%</b>	<b>118,38</b>
<b>TOTAL BRASIL</b>	<b>557.234.985</b>	<b>100,00%</b>	<b>1.204.318.580</b>	<b>100,00%</b>	<b>116,12</b>

Fonte: Secex/MDIC  
Elaboração: SRI/MAPA.

### PARTE III – O MERCADO INDIANO PARA PRODUTOS DO AGRONEGÓCIO

As importações totais da Índia em 2004 foram de US\$66,2 bilhões. Desse total cerca de US\$4,8 bilhões (7,2%) correspondem a produtos do agronegócio (inclui pescados e produtos florestais). A pauta importadora indiana de produtos do agronegócio não é diversificada, baseando-se em óleos vegetais, leguminosas (ervilha, lentilhas, feijão) e nozes que respondem por mais da metade das importações. Durante quebras de safra, a Índia também importa cereais e açúcar.

A participação brasileira nas importações passou de 2,6% em 2003 para 8,2% em 2004. O aumento das exportações de açúcar e álcool contribuiu de forma decisiva para esse incremento.

Em 20 produtos, dentre os 32 selecionados na Tabela III, o Brasil participa do mercado indiano com exportações inferiores à sua participação no mercado global, indicando, assim, um maior potencial a ser explorado.

#### TABELA III – IMPORTAÇÕES DA ÍNDIA E PARTICIPAÇÃO BRASILEIRA (2000-2004)

SH 6	PRODUTO	Importações da Índia					Importações Mundiais		Exportações Brasileiras		Part. Brasileira 2004	
		Do Mundo			Do Brasil		Valor US\$ mil 2004	Var. % Anual 00-04	Valor US\$ mil 2004	Var. % Anual 00-04	Mercado Índia	Mercado Mundial
		US\$ mil 2004	Var. % Anual 00-04	Part. 2004	US\$ mil 2004	Var. % Anual 00-04						
	Total do Agronegócio	4.855.074	-	0,58%	398.203	-	843.435.187	-	32.828.880	-	8,20%	3,89%
	Produtos abaixo selecionados	3.873.104	-	-	380.425	-	83.681.977	-	5.185.727	-	9,82%	6,20%
151110	Óleos de dendê, em bruto	808.828	35	24,94%	-	-	3.243.055	33	5.846	-47	0,00%	0,18%
151190	Outros óleos de dendê, mesmo refinados, mas não quimicamente modificados	652.076	2	8,88%	-	-	7.346.317	24	933	4	0,00%	0,01%
150710	Óleo de soja, em bruto, mesmo degomado	589.968	21	12,40%	131.678	18	4.756.220	34	1.155.756	44	22,32%	24,30%
500720	Outros tecidos de seda e seus desperdícios, exceto "bourrette", contendo => 85%, em peso de seda	166.320	88	11,06%	-	-	1.503.832	5	105	44	0,00%	0,01%
170111	Açúcar de cana, em bruto	145.370	-	2,69%	134.585	-	5.412.281	3	1.510.982	14	92,58%	27,92%
500200	Seda crua (não fiada)	136.828	0	44,32%	-	-	308.755	-7	164	-23	0,00%	0,05%
520100	Algodão, não cardado nem penteado	110.031	-11	1,02%	11.876	4	10.740.109	8	406.070	70	10,79%	3,78%
071310	Ervilhas (pisum sativum), secas, em grão, mesmo peladas ou partidas	106.351	9	15,31%	-	-	694.468	4	98	240	0,00%	0,01%
080131	Castanha de caju, fresca ou seca, com casca	103.390	-2	76,59%	-	-	134.995	-1	-	-	0,00%	0,00%
510111	Lã de tosquia suja, incluída a lã lavada a dorso, não cardada nem penteada	97.557	13	5,06%	86	-	1.927.084	4	5.546	29	0,09%	0,29%
440399	Outras madeiras em bruto	96.411	8	3,48%	-	-	2.771.142	5	-	-	0,00%	0,00%
220710	Álcool etílico não desnaturado com volume de teor alcoólico => 80%	87.444	290	6,27%	85.711	-	1.395.363	13	461.308	76	98,02%	33,06%
510121	Lã de tosquia, desengordurada, não carbonizada, não cardada nem penteada	82.313	5	11,38%	-	-	723.216	4	398	-	0,00%	0,06%
080211	Amêndoas frescas ou secas, com casca	74.378	9	44,79%	-	-	166.058	11	-	-	0,00%	0,00%
440349	Outras madeiras tropicais, em bruto	64.458	20	4,46%	210	-12	1.446.509	4	534	-17	0,33%	0,04%

SH 6	PRODUTO	Importações da Índia					Importações Mundiais		Exportações Brasileiras		Part. Brasileira 2004	
		Do Mundo			Do Brasil		Valor US\$ mil	Var. % Anual	Valor US\$ mil	Var. % Anual	Mercado Índia	Mercado Mundial
		US\$ mil	Var. % Anual	Part.	US\$ mil	Var. % Anual						
		2004	00-04	2004	2004	00-04	2004	00-04	2004	00-04		
500500	Fios de desperdícios de seda, não acondicionados para venda a retalho	52.965	30	28,81%	-	-	183.843	-1	-	-	0,00%	0,00%
151321	Óleo de "palmiste" ou de babaçu, em bruto	51.015	31	7,46%	-	-	684.277	27	159	-17	0,00%	0,02%
410431	Outros couros e peles, de bovinos e equídeos, plena flor e plena flor dividida	48.782	4	0,57%	4.131	19	8.552.718	27	627.144	22	8,47%	7,33%
150790	Óleo de soja e respectivas frações, mesmo refinados, mas não quimicamente modificados	37.811	14	3,60%	10.079	-5	1.050.377	11	226.338	41	26,66%	21,55%
090700	Cravo-da-índia (frutos, flores e pedúnculos)	36.917	16	26,50%	650	-	139.314	-10	13.568	96	1,76%	9,74%
151620	Gorduras e óleos vegetais e respectivas frações, parcial ou totalmente hidrogenados, interesterificados, reesterificados ou elaidinizados, mesmo refinados, mas não preparados de outro modo	35.528	49	1,83%	-	-	1.937.537	15	22.329	4	0,00%	1,15%
520842	Tecido de algodão, fios de diversas cores, em ponto de tafetá, contendo => 85% em peso de algodão, de peso => 100g/m <sup>2</sup> e =< 200g/m <sup>2</sup>	30.277	39	2,38%	-	-	1.272.719	9	8.146	16	0,00%	0,64%
080212	Amêndoas frescas ou secas, sem casca	29.672	18	1,77%	-	-	1.679.485	21	52	-	0,00%	0,00%
220830	Uísques	28.242	21	0,48%	-	-	5.896.126	6	2.177	-11	0,00%	0,04%
410439	Outros couros e peles, de bovinos e de equídeos, apergaminhados ou preparados após curtimenta	27.667	-1	0,85%	1.132	100	3.262.728	10	176.917	39	4,09%	5,42%
071320	Grão-de-bico, seco, em grão, mesmo pelado ou partido	27.637	-18	8,80%	-	-	314.151	-3	14	-26	0,00%	0,00%
230120	Farinhas, pós e "pellets" de peixes ou crustáceos, impróprios para alimentação humana	25.802	25	1,01%	-	-	2.553.910	5	586	6	0,00%	0,02%
080410	Tâmaras frescas ou secas	25.595	-	7,78%	-	-	328.948	12	447	-12	0,00%	0,14%
151211	Óleo de girassol ou de cártamo, e respectivas frações, em bruto	24.417	-35	1,65%	-	-	1.481.367	11	4.646	291	0,00%	0,31%
440320	Madeira de coníferas, em bruto	24.312	4	0,40%	-	-	6.064.397	8	4.506	-40	0,00%	0,07%
520942	Tecidos de algodão, fios de diversas cores, "denim", contendo => 85% em peso de algodão, de peso > 200g/m <sup>2</sup>	23.243	69	0,64%	-	-	3.618.909	5	126.924	3	0,00%	3,51%
410422	Couros e peles, de bovinos, pré-curtidos de outro modo	21.499	4	1,03%	287	-20	2.091.767	-15	424.034	9	1,33%	20,27%

Fonte: WTO/Unctad. Trade Map. Elaboração: SRI/MAPA

Nota: Inclui os seguintes capítulos do sistema harmonizado: 1 ao 24, 41, 44 e 50 ao 52.

## INDONÉSIA



**CAPITAL:** Jacarta  
**POPULAÇÃO:** 241.973.879 habitantes  
**PIB (2004):** US\$257,6 bilhões  
**PIB PER CAPITA (2004):** US\$1.080  
**PIB POR SETOR:**  
 Agricultura: 14,6%

**Indústria:** 45,0%  
**Serviços:** 40,4%  
**TAXA DE CRESCIMENTO (2004):** 4,9%  
**PREVISÃO DE CRESCIMENTO:** 5,8% (2005)  
 e 5,8% (2006)

### PARTE I – O COMÉRCIO BILATERAL BRASIL-INDONÉSIA

A corrente de comércio entre o Brasil e a Indonésia atingiu US\$954,3 milhões em 2005. Esse valor é recorde de transações bilaterais e 26% maior do que o registrado em 2004.

As exportações para aquele país totalizaram US\$498

milhões (30,2% maior em relação a 2004) e as importações US\$456 milhões (23,3% de crescimento em relação ao ano passado), resultando um saldo superavitário de US\$42 milhões (crescimento de 227%).

**Gráfico I – Balança Comercial Brasil-Indonésia**

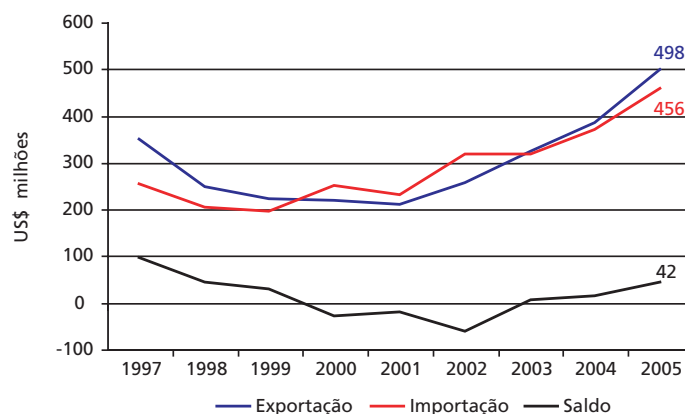

Fonte: Secex/MDIC  
 Elaboração: SRI/MAPA.



## PARTE II – O INTERCÂMBIO COMERCIAL DO AGRONEGÓCIO

A Indonésia é o 29º maior parceiro comercial do Brasil para produtos do agronegócio. Em 2005, as exportações desses produtos foram de US\$280,1 milhões. Em relação às importações, a Indonésia enviou ao Brasil US\$180 milhões em produtos do agronegócio, 40% do total importado daquele país.

Após alguns anos de queda, as exportações brasileiras de produtos do agronegócio voltaram a crescer a partir do ano 2000. Se comparadas a 2004, as exportações cresceram 11%, em 2005, quando foram responsáveis por 56% das exportações brasileiras para a Indonésia.

Gráfico II – Exportações Brasileiras do Agronegócio e dos Demais Produtos – 1997 a 2005

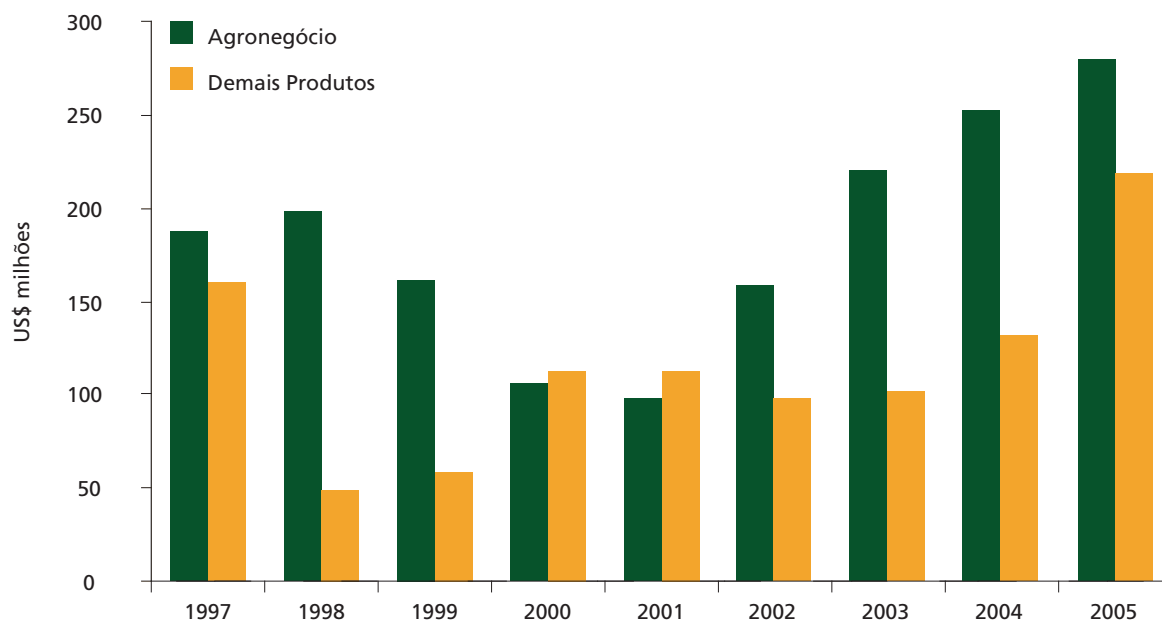

Fonte: Secex/MDIC  
Elaboração: SRI/MAPA.

A pauta de exportações do agronegócio brasileiro para a Indonésia, em 2005, apresentou, como principais produtos: **farelo de soja (US\$94,5 milhões), fumo não manufaturado (US\$45,6 milhões), algodão (US\$38,9**

**milhões), açúcar em bruto (US\$29,4 milhões) e celulose (US\$22,4 milhões).**

A tabela a seguir apresenta os principais produtos exportados em 2004 e 2005.

**TABELA I – PRINCIPAIS PRODUTOS EXPORTADOS PARA A INDONÉSIA**

PRODUTO	2004		2005		Var. %
	US\$	Part. %	US\$	Part. %	
FARELO DE SOJA	100.021.226	26,14%	94.498.756	18,97%	-5,52
FUMO NÃO MANUFATURADO	36.583.300	9,56%	45.642.099	9,16%	24,76
ALGODÃO	47.579.023	12,43%	38.973.090	7,82%	-18,09
AÇÚCAR EM BRUTO	0	0,00%	29.387.879	5,90%	-
CELULOSE	35.355.621	9,24%	22.415.125	4,50%	-36,60
DEMAIS FIBRAS E PRODUTOS TÊXTEIS	16.230.298	4,24%	16.075.864	3,23%	-0,95
AÇÚCAR REFINADO	0	0,00%	7.612.873	1,53%	-
MADEIRA SERRADA	3.991.094	1,04%	6.325.966	1,27%	58,50
COURO SEMI-ACABADO	258.041	0,07%	5.000.517	1,00%	1.837,88
COURO ACABADO	1.391.663	0,36%	3.272.842	0,66%	135,17
CAFÉ EM GRÃOS	779.840	0,20%	3.040.832	0,61%	289,93
CAFÉ SOLÚVEL	1.524.327	0,40%	1.169.878	0,23%	-23,25
LIMÕES E LIMAS	1.868.415	0,49%	724.574	0,15%	-61,22
DEMAIS COUROS	40.894	0,01%	663.141	0,13%	1.521,61
DEMAIS PRODUTOS DO AGRONEGÓCIO	6.474.378	1,69%	5.358.549	1,08%	-17,23
<b>TOTAL DO AGRONEGÓCIO</b>	<b>252.098.120</b>	<b>65,88%</b>	<b>280.161.985</b>	<b>56,23%</b>	<b>11,13</b>
MINÉRIOS DE FERRO AGLOMERADOS E SEUS CONCENTRADOS	30.243.746	7,90%	78.422.489	15,74%	159,30
CHASSIS C/ MOTOR P/ VEÍCS. AUTOMÓVEIS TRANSP. PESSOAS >=10	9.004.509	2,35%	16.339.229	3,28%	81,46
BILLETS DE FERRO/AÇO, C<0.25%, SEC. TRANSV. QUAD/RET. L <2E	0	0,00%	11.586.898	2,33%	-
CHASSIS C/ MOTOR DIESEL E CABINA, 5T<CARGA<=20T	0	0,00%	10.332.697	2,07%	-
OUTROS BULLDOZERS E ANGLEDOZERS, DE LAGARTAS	6.613.111	1,73%	9.679.290	1,94%	46,37
OUTROS TRATORES	4.626.742	1,21%	9.206.692	1,85%	98,99
CHASSIS C/ MOTOR DIESEL E CABINA, CARGA >20T	626.430	0,16%	8.761.638	1,76%	1.298,66
OUTROS AMIANTOS EM FIBRAS, NÃO TRABALHADOS	4.665.650	1,22%	7.608.600	1,53%	63,08
CORRENTES CORTANTES DE SERRAS, DE METAIS COMUNS	1.478.400	0,39%	4.194.960	0,84%	183,75
POLIPROPILENO SEM CARGA, EM FORMA PRIMÁRIA	2.915.060	0,76%	3.949.429	0,79%	35,48
OUTROS NIVELADORES	4.107.769	1,07%	3.678.810	0,74%	-10,44
FIO-MÁQUINA DE FERRO/AÇO, SEC. CIRC. D<14MM, CARBONO >=0.6%	5.659.446	1,48%	3.342.200	0,67%	-40,94
LAMIN. DE OUTRAS LIGAS AÇOS, QUENTE, L>=600MM, ROLOS	0	0,00%	2.788.843	0,56%	-
DIÓXIDO DE MANGANÊS	2.401.293	0,63%	2.716.113	0,55%	13,11
CARTUCHOS P/ ESPINGARDAS/CARABINAS DE CANO LISO	0	0,00%	2.276.544	0,46%	-
DEMAIS PRODUTOS NÃO-AGRONEGÓCIO	58.250.074	15,22%	43.185.360	8,67%	-25,86
<b>TOTAL NÃO-AGRONEGÓCIO</b>	<b>130.592.230</b>	<b>34,12%</b>	<b>218.069.792</b>	<b>43,77%</b>	<b>66,99</b>
<b>TOTAL BRASIL</b>	<b>382.690.350</b>	<b>100,00%</b>	<b>498.231.777</b>	<b>100,00%</b>	<b>30,19</b>

Fonte: Secex/MDIC  
Elaboração: SRI/MAPA.

A pauta de importações do agronegócio brasileiro de produtos oriundos da Indonésia apresentou, como principais destaques: **borracha natural (US\$77,5 milhões), cacau inteiro ou partido (US\$61,5 milhões),**

**óleos (US\$19,6 milhões) e demais chá, mate e especiarias (US\$4,5 milhões).**

A tabela a seguir apresenta os principais produtos importados em 2005.

**TABELA II – PRINCIPAIS PRODUTOS IMPORTADOS DA INDONÉSIA**

PRODUTO	2004		2005		Var. %
	US\$	Part. %	US\$	Part. %	
BORRACHA NATURAL	75.848.506	20,50%	77.564.627	17,01%	2,26
CACAU INTEIRO OU PARTIDO	45.998.796	12,43%	61.581.033	13,50%	33,88
ÓLEOS	15.682.509	4,24%	19.652.992	4,31%	25,32
DEMAIS CHÁ, MATE E ESPECIARIAS	9.300.463	2,51%	4.583.800	1,00%	-50,71
DEMAIS PRODUTOS DO AGRONEGÓCIO	2.622.093	0,71%	3.665.167	0,80%	39,78
DEMAIS FRUTAS	2.018.359	0,55%	2.458.101	0,54%	21,79
PAPEL	237.686	0,06%	1.319.868	0,29%	455,30
CANELA E FLORES	3.827.333	1,03%	1.299.053	0,28%	-66,06
OUTROS PRODUTOS DE COURO	391.711	0,11%	1.285.435	0,28%	228,16
WET-BLUE/RASPA	2.961.438	0,80%	1.264.759	0,28%	-57,29
DEMAIS PRODUTOS DO AGRONEGÓCIO	6.013.239	1,63%	5.700.538	1,25%	-5,20
<b>TOTAL DO AGRONEGÓCIO</b>	<b>164.902.133</b>	<b>44,56%</b>	<b>180.375.373</b>	<b>39,55%</b>	<b>9,38</b>
FIO TEXTURIZADO DE POLIÉSTERES	56.978.923	15,40%	53.311.889	11,69%	-6,44
FIO DE FIBRAS DE POLIÉSTERES COM FIBRAS ARTIFICIAIS	9.808.050	2,65%	33.623.697	7,37%	242,82
OUTRAS HULHAS, MESMO EM PÓ, MAS NÃO AGLOMERADAS	18.157.747	4,91%	15.478.457	3,39%	-14,76
FIO DE FIBRAS ARTIFICIAIS >=85%, SIMPLES	1.908.780	0,52%	10.597.150	2,32%	455,18
FIO DE OUTS. POLIÉSTERES, SIMPLES, TORÇÃO <=50VOLTAS/METRO	7.552.297	2,04%	9.688.254	2,12%	28,28
OUTS. PARTES P/ APARELHOS RECEPT. RADIODIF. TELEVISÃO, ETC.	8.151.507	2,20%	8.726.453	1,91%	7,05
FIO DE POLIÉSTERES, SIMPLES, PARCIALM. ORIENT. TORÇ <=50V/M	3.908.979	1,06%	6.720.265	1,47%	71,92
IMPRESSORAS C/ VI<30PPM, A JATO DE TINTA LIQ. LI <=420MM	905.525	0,24%	6.479.768	1,42%	615,58
OUTROS APARELHOS VIDEOFÔNICOS DE GRAVAÇÃO/REPRODUÇÃO	155.294	0,04%	6.148.240	1,35%	3.859,10
ÁLCOOL ESTEÁRICO (ÁLCOOL GRAXO INDUSTRIAL)	4.369.606	1,18%	5.737.465	1,26%	31,30
DEMAIS PRODUTOS NÃO-AGRONEGÓCIO	93.236.492	25,20%	119.215.531	26,14%	27,86
<b>TOTAL NÃO-AGRONEGÓCIO</b>	<b>205.133.200</b>	<b>55,44%</b>	<b>275.727.169</b>	<b>60,45%</b>	<b>34,41</b>
<b>TOTAL BRASIL</b>	<b>370.035.333</b>	<b>100,00%</b>	<b>456.102.448</b>	<b>100,00%</b>	<b>23,26</b>

Fonte: Secex/MDIC  
Elaboração: SRI/MAPA.

### PARTE III – O MERCADO INDONÉSIO PARA PRODUTOS DO AGRONEGÓCIO BRASILEIRO

As importações totais da Indonésia somaram, em 2004, US\$42,9 bilhões. Desse total, cerca de US\$5,7 bilhões (13,2%) correspondem a produtos do agronegócio. Nesse mesmo ano a participação brasileira no mercado indonésio de agronegócio foi de 4,10%, pouco acima da participação brasileira no mercado mundial do agronegócio, que foi de 3,89%.

O exame mais detalhado das importações permite

apresentar uma lista com os principais produtos importados pela Indonésia do mundo em comparação com o fornecimento brasileiro destes produtos e, ainda, estes dois parâmetros frente às exportações brasileiras para o mundo (Tabela III).

Na maior parte dos produtos selecionados, o Brasil participa do mercado indonésio com exportações inferiores à sua participação no mercado global, indicando, assim, um potencial a ser explorado.

#### TABELA III – IMPORTAÇÕES DA INDONÉSIA E PARTICIPAÇÃO BRASILEIRA (2000-2004)

SH 6	PRODUTO	Importações da Indonésia					Importações Mundiais		Exportações Brasileiras		Part. Brasileira 2004	
		Do Mundo			Do Brasil		Valor US\$ mil	Var. % Anual	Valor US\$ mil	Var. % Anual	Mercado Indonésia	Mercado Mundial
		US\$ mil	Var. % Anual	Part.	US\$ mil	Var. % Anual						
		2004	00-04	2004	2004	00-04	2004	00-04	2004	00-04		
	Total do Agronegócio	5.681.929	-	0,67%	232.906	-	843.435.187	-	32.828.880	-	4,10%	3,89%
	Produtos abaixo selecionados	4.815.397	-	-	225.886	-	214.727.579	-	16.711.060	-	4,69%	7,78%
100190	Trigo (exceto trigo duro) e mistura de trigo com centeio	838.545	15	5,14%	-	-	16.315.472	8	207.767	490	0,00%	1,27%
520100	Algodão, não cardado nem penteado	679.914	-6	6,33%	54.347	156	10.740.109	8	406.070	70	7,99%	3,78%
230400	Tortas e outros resíduos sólidos da extração do óleo de soja	532.000	15	4,25%	136.116	162	12.531.418	14	3.270.889	17	25,59%	26,10%
120100	Soja, mesmo triturada	416.930	12	2,17%	-	-	19.192.751	17	5.394.907	25	0,00%	28,11%
230990	Outras preparações para alimentação de animais	199.633	12	3,70%	991	182	5.402.203	6	32.153	26	0,50%	0,60%
040210	Leite em pó, grânulos ou outras formas sólidas, concentrados ou adocicados, com um teor, em peso, de matérias gordas =< 1,5%	171.174	1	4,62%	-	-	3.708.757	3	3.204	241	0,00%	0,09%
100590	Milho, exceto para semeadura	170.710	6	1,34%	-	-	12.779.702	10	581.869	355	0,00%	4,55%
170199	Outros açúcares de cana, de beterraba e sacarose quimicamente pura, no estado sólido	168.399	18	3,01%	-	-	5.600.201	8	1.129.245	20	0,00%	20,16%
210690	Outras preparações alimentícias	111.604	33	0,78%	-	-	14.239.945	15	147.564	-19	0,00%	1,04%
240120	Fumo não manufaturado, total ou parcialmente destalado	102.688	0	1,83%	18.132	37	5.613.335	4	1.284.252	14	17,66%	22,88%
170111	Açúcar de cana, em bruto	94.415	-17	1,74%	7.277	-15	5.412.281	3	1.510.982	14	7,71%	27,92%
010290	Outros bovinos vivos	89.082	0	2,76%	-	-	3.222.665	-3	3.891	-	0,00%	0,12%
040229	Leite em pó, grânulos ou outras formas sólidas, com um teor, em peso, de matérias gordas superior a 1,5%, adocicados	85.672	82	17,76%	-	-	482.470	10	129	40	0,00%	0,03%
110100	Farinhas de trigo ou de mistura de trigo com centeio	79.410	4	4,29%	-	-	1.850.191	5	575	24	0,00%	0,03%
410410	Couros e peles inteiras, de bovinos, de superfície =< 2,6m²	75.839	71	83,02%	42	-48	91.346	-51	-	-	0,06%	0,00%
230310	Resíduos da fabricação do amido e resíduos semelhantes	75.455	37	10,81%	-	-	698.053	11	-	-	0,00%	0,00%
080810	Maças frescas	63.353	11	1,49%	234	-16	4.248.440	15	72.550	28	0,37%	1,71%
070320	Alhos, frescos ou refrigerados	53.303	4	7,72%	-	-	690.125	12	25	-6	0,00%	0,00%

SH 6	PRODUTO	Importações da Indonésia					Importações Mundiais		Exportações Brasileiras		Part. Brasileira 2004	
		Do Mundo			Do Brasil		Valor US\$ mil	Var. % Anual	Valor US\$ mil	Var. % Anual	Mercado Indonésia	Mercado Mundial
		US\$ mil	Var. % Anual	Part.	US\$ mil	Var. % Anual						
		2004	00-04	2004	2004	00-04	2004	00-04	2004	00-04		
030613	Camarões congelados	52.827	51	0,58%	-	-	9.056.624	0	218.866	23	0,00%	2,42%
040221	Leite em pó, grânulos ou outras formas sólidas, com um teor, em peso, de matérias gordas superior a 1,5%, concentrados, não adoçados	51.465	0	1,30%	-	-	3.944.972	6	44.384	183	0,00%	1,13%
180100	Cacau inteiro ou partido, em bruto ou torrado	50.656	41	1,21%	-	-	4.183.969	20	1.875	-3	0,00%	0,04%
240310	Fumo manufaturado, para fumar, mesmo contendo sucedâneos do fumo	47.620	-3	3,39%	-	-	1.403.362	10	11.979	-9	0,00%	0,85%
230120	Farinhas, pós e "pellets" de peixes ou crustáceos, impróprios para alimentação humana	45.128	-8	1,77%	-	-	2.553.910	5	586	6	0,00%	0,02%
100630	Arroz semibranqueado ou branqueado, mesmo polido ou brunido (glaceado)	42.881	-21	0,98%	-	-	4.369.076	4	2.214	-17	0,00%	0,05%
081090	Outras frutas frescas	35.351	28	3,57%	-	-	991.036	11	907	30	0,00%	0,09%
440710	Madeira de coníferas, serrada, cortada em folhas ou desenrolada, de espessura > 6mm	32.648	10	0,15%	887	84	22.097.769	6	294.479	8	2,72%	1,33%
080820	Peras e marmelos frescos	28.420	6	1,91%	-	-	1.486.606	10	13	89	0,00%	0,00%
040410	Soro de leite, modificado ou não, mesmo concentrado ou adoçado	28.360	11	2,39%	-	-	1.187.326	8	10	-28	0,00%	0,00%
080610	Uvas frescas	25.642	26	0,64%	106	-	4.004.154	9	52.755	43	0,41%	1,32%
080510	Laranjas frescas ou secas	25.468	31	0,81%	1.714	148	3.140.399	13	21.492	0	6,73%	0,68%
020230	Carnes de bovino, desossadas, congeladas	24.953	-11	0,38%	-	-	6.590.276	9	1.369.379	38	0,00%	20,78%
080520	Tangerinas, mandarinas, satsumas; clementinas "wilkings" e outros cítricos híbridos e semelhantes, frescos ou secos	24.845	-5	1,13%	621	-24	2.196.357	12	8.191	10	2,50%	0,37%
170490	Outros produtos de confeitaria, sem cacau	24.511	57	0,50%	-	-	4.925.662	11	132.868	17	0,00%	2,70%
120220	Amendoins descascados, mesmo não triturados, não torrados nem de outro modo cozidos	23.000	-7	2,47%	-	-	932.098	3	23.525	164	0,00%	2,52%
040630	Queijos fundidos, exceto ralados ou em pó	19.734	64	1,28%	-	-	1.539.896	8	4.172	-9	0,00%	0,27%
440799	Outras madeiras, serradas, cortadas em folhas ou desenroladas, de espessura > 6mm	19.539	34	0,53%	807	46	3.684.463	2	331.683	15	4,13%	9,00%
070310	Cebolas e "echalotes", frescas ou refrigeradas	19.298	3	1,28%	-	-	1.510.663	14	530	-22	0,00%	0,04%
040390	Leitelho, leite, creme de leite, coalhados, quefir e outros leites e cremes de leite, fermentados ou acidificados, mesmo concentrados, adoçados ou aromatizados	18.662	-9	2,21%	-	-	842.558	14	1.748	3	0,00%	0,21%
040590	Óleo butírico de manteiga ("butter oil") e outras matérias gordas provenientes do leite	18.350	10	1,86%	-	-	984.103	12	1.714	-	0,00%	0,17%
440391	Madeira de carvalho (quercus spp), em bruto	18.285	-16	3,72%	-	-	492.007	12	-	-	0,00%	0,00%
520512	Fios de algodão simples, de fibras não penteadas, contendo => 85% em peso de algodão, título => 232,56 decitex, mas < 714,29 decitex, não acondicionados para venda a retalho	17.759	-9	1,16%	18	-	1.526.322	1	13.383	21	0,10%	0,88%
240110	Fumo não manufaturado, não destalado	17.617	-11	1,12%	4.594	17	1.576.665	-2	39.709	-10	26,08%	2,52%
220290	Outras bebidas não alcoólicas, exceto sucos de frutas ou de produtos hortícolas	17.554	1	0,55%	-	-	3.184.013	19	5.883	-3	0,00%	0,18%
020629	Outras miudezas comestíveis de bovino, congeladas	16.922	32	3,14%	-	-	538.619	-2	54.640	27	0,00%	10,14%
210112	Preparações à base de extratos, essências e concentrados de café	15.732	125	3,64%	-	-	432.317	12	6.013	24	0,00%	1,39%
520511	Fios de algodão simples, de fibras não penteadas, contendo => 85% em peso de algodão, título => 714,29 decitex, não acondicionadas para venda a retalho	14.785	10	2,83%	-	-	522.249	-2	444	50	0,00%	0,09%
230500	Tortas e outros resíduos sólidos da extração de óleo de amendoim	14.698	-	26,44%	-	-	55.589	-3	-	-	0,00%	0,00%
190110	Preparações para alimentação de crianças acondicionadas para venda a retalho	14.561	95	0,74%	-	-	1.955.055	13	21.546	107	0,00%	1,10%

Fonte: WTO/Unctad. Trade Map. Elaboração: SRI/MAPA

Nota: Inclui os seguintes capítulos do sistema harmonizado: 1 ao 24, 41, 44 e 50 ao 52.

# IRÃ



**CAPITAL:** Teerã  
**POPULAÇÃO:** 68.017.860 habitantes  
**PIB (2005):** US\$177,9 bilhões  
**PIB PER CAPITA (2005):** US\$2.554  
**PIB POR SETOR:**  
 Agricultura: 11,2%

**Indústria:** 40,9%  
**Serviços:** 48,7%  
**TAXA DE CRESCIMENTO (2004):** 6,3%  
**PREVISÃO DE CRESCIMENTO:** 5,7% (2005)  
 e 5,4% (2006)

## PARTE I – O COMÉRCIO BILATERAL BRASIL-IRÃ

A corrente de comércio entre Brasil e Irã atingiu, em 2005, US\$971 milhões (queda de 14,4% em relação ao ano anterior). As exportações apresentaram queda de 14,5% quando comparadas a 2004, totalizando

US\$968 milhões, enquanto as importações somaram US\$3 milhões, o que significou um crescimento de 9,8% no período. O resultado foi um saldo positivo de US\$965 milhões.

**Gráfico I – Balança Comercial Brasil-Irã**

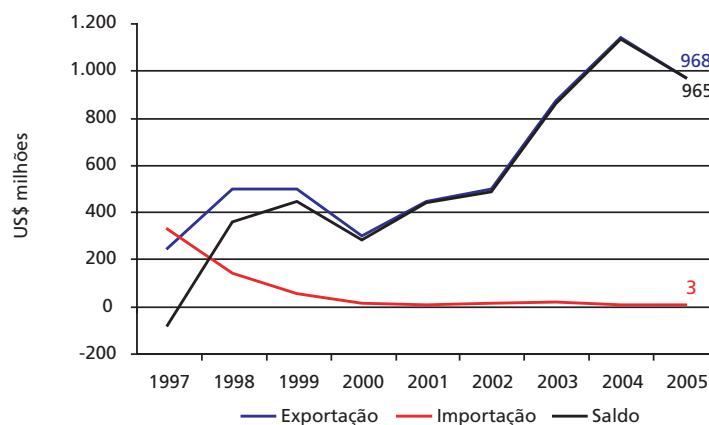

Fonte: Secex/MDIC  
 Elaboração: SRI/MAPA.

## PARTE II – O INTERCÂMBIO COMERCIAL DO AGRONEGÓCIO

O Irã ficou na 14ª colocação entre os maiores mercados das exportações do agronegócio em 2005. Em relação a 2004, as exportações do agronegócio para aquele país diminuíram 19,6%. Embora os produtos do segmento do agronegócio tenham apresentado comportamento negativo, os produtos que não fazem parte do agrupamento do agronegócio cresceram 15,2%.

Com essa variação, o segmento do agronegócio perdeu participação, mas ainda possui a maior participação (80%) na pauta importadora de produtos brasileiros pelo país.

As importações brasileiras do Irã são compostas basicamente de produtos do agronegócio, que em 2005 representaram 96,8% dos US\$3 milhões exportados pelo Irã ao Brasil.

Gráfico II – Exportações Brasileiras do Agronegócio e dos Demais Produtos – 1997 a 2005

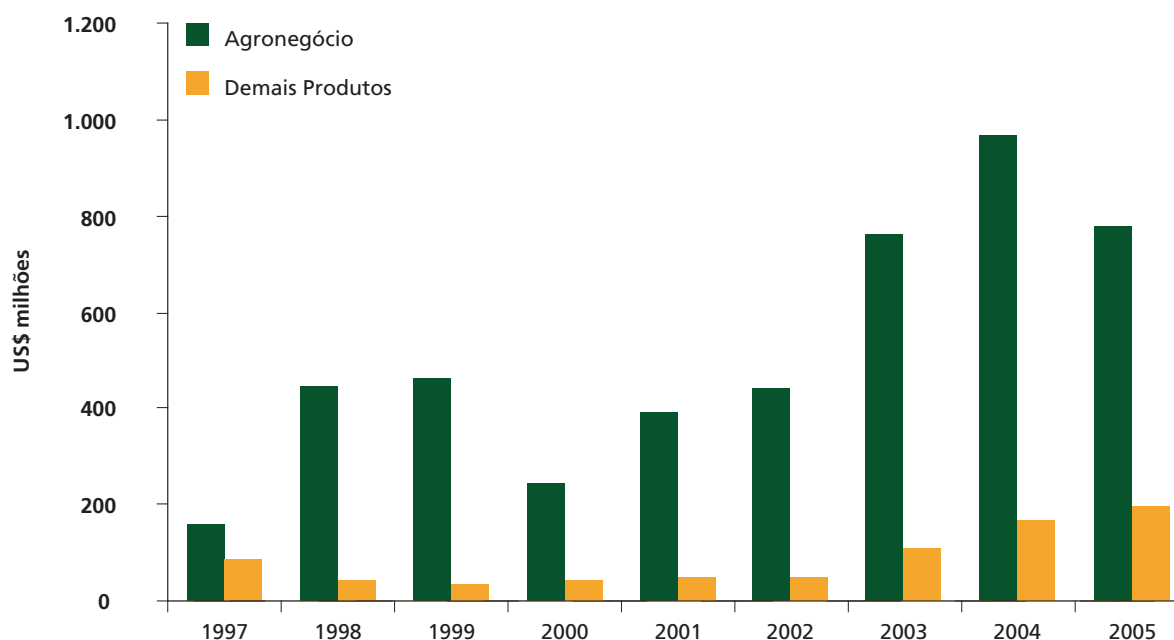

Fonte: Secex/MDIC  
Elaboração: SRI/MAPA.

A pauta de exportações do agronegócio brasileiro para o Irã, em 2005, apresentou, como principais produtos: **óleo de soja em bruto (US\$350,5 milhões), soja em grãos (US\$200,2 milhões), milho em grãos (US\$68,4**

**milhões), açúcar em bruto (US\$61,4 milhões), farelo de soja (US\$31,6 milhões) e papel (US\$20,3 milhões).**

A tabela a seguir apresenta os principais produtos exportados em 2004 e 2005.

**TABELA I – PRINCIPAIS PRODUTOS EXPORTADOS PARA O IRÃ**

PRODUTO	2004		2005		Var. %
	US\$	Part. %	US\$	Part. %	
ÓLEO DE SOJA EM BRUTO	331.817.819	29,29%	350.535.686	36,19%	5,64
SOJA EM GRÃOS	181.500.261	16,02%	200.209.867	20,67%	10,31
MILHO EM GRÃOS	155.323.132	13,71%	68.445.538	7,07%	-55,93
AÇÚCAR EM BRUTO	11.615.904	1,03%	61.475.719	6,35%	429,24
FARELO DE SOJA	153.272.179	13,53%	31.685.613	3,27%	-79,33
PAPEL	4.301.167	0,38%	20.312.891	2,10%	372,26
DEMAIS PRODUTOS DE ALGODÃO	10.555.443	0,93%	16.313.216	1,68%	54,55
CARNE BOVINA "IN NATURA"	102.073.304	9,01%	11.836.658	1,22%	-88,40
ÓLEO DE SOJA REFINADO	747.000	0,07%	3.679.550	0,38%	392,58
AÇÚCAR REFINADO	86.750	0,01%	3.183.121	0,33%	3.569,30
FUMO NÃO MANUFATURADO	4.150.554	0,37%	2.840.056	0,29%	-31,57
ÓLEOS	1.198.042	0,11%	1.260.000	0,13%	5,17
LEITE UHT	0	0,00%	433.924	0,04%	-
LEITE CONDENSADO	52.023	0,00%	350.236	0,04%	573,23
DEMAIS PRODUTOS DO AGRONEGÓCIO	8.846.576	0,78%	3.294.855	0,34%	-62,76
<b>TOTAL DO AGRONEGÓCIO</b>	<b>965.540.154</b>	<b>85,24%</b>	<b>775.856.930</b>	<b>80,11%</b>	<b>-19,65</b>
CHASSIS C/ MOTOR P/ VEÍC. AUTOMÓVEIS TRANSP. PESSOAS >=10	13.451.715	1,19%	38.390.392	3,96%	185,39
MINÉRIOS DE FERRO NÃO AGLOMERADOS E SEUS CONCENTRADOS	10.647.436	0,94%	33.370.087	3,45%	213,41
OUTRAS PARTES E ACESS. P/ TRATORES E VEÍCULOS AUTOMÓVEIS	22.097.014	1,95%	27.085.133	2,80%	22,57
ALUMINA CALCINADA	7.332.947	0,65%	17.791.512	1,84%	142,62
MOTOCICLETAS C/ MOTOR PISTÃO ALTERNAT. 125CM3<CIL<=250CM3	0	0,00%	6.436.250	0,66%	-
OUTRAS MÁQUINAS E APARELHOS P/ COLHEITA	1.817.886	0,16%	5.344.008	0,55%	193,97
ACRILONITRILA	2.895.816	0,26%	4.889.384	0,50%	68,84
CHASSIS C/ MOTOR DIESEL E CABINA, 5T<CARGA<=20T	36.500	0,00%	3.636.000	0,38%	9.861,64
OUTRAS PARTES E ACESS. DE CARROÇARIAS P/ VEÍC. AUTOMÓVEIS	2.978.058	0,26%	3.371.887	0,35%	13,22
ÉSTERES DE METILA DO ÁCIDO ACRÍLICO	890.640	0,08%	2.075.229	0,21%	133,00
OUTS. QUADROS, PAINÉIS, ETC. C/ APARS. CMD. NUM. COMPUT T<=1KV	0	0,00%	2.022.768	0,21%	-
VIRABREQUINS (CAMBOTAS)	1.986.448	0,18%	2.002.582	0,21%	0,81
OUTROS APARELHOS DE AR-CONDICIONADO, P/ VEÍC. AUTOMÓVEIS	1.291.135	0,11%	1.763.075	0,18%	36,55
BRONZES	1.213.730	0,11%	1.735.944	0,18%	43,03
OUTROS MOTORES DIESEL/SEMIDIESEL	1.238.720	0,11%	1.660.059	0,17%	34,01
DEMAIS PRODUTOS NÃO-AGRONEGÓCIO	99.262.361	8,76%	41.036.307	4,24%	-58,66
<b>TOTAL NÃO-AGRONEGÓCIO</b>	<b>167.140.406</b>	<b>14,76%</b>	<b>192.610.617</b>	<b>19,89%</b>	<b>15,24</b>
<b>TOTAL BRASIL</b>	<b>1.132.680.560</b>	<b>100,00%</b>	<b>968.467.547</b>	<b>100,00%</b>	<b>-14,50</b>

Fonte: Secex/MDIC  
Elaboração: SRI/MAPA.



A pauta de importações do agronegócio brasileiro de produtos oriundos do Irã apresentou, como principais destaques: **uvas (US\$895 mil), demais couros (US\$681 mil), demais frutas**

**(US\$648 mil), demais chá, mate e especiarias (US\$71 mil).**

A tabela a seguir apresenta os principais produtos importados em 2005.

**TABELA II – PRINCIPAIS PRODUTOS IMPORTADOS DO IRÃ**

PRODUTO	2004		2005		Var. %
	US\$	Part. %	US\$	Part. %	
UVAS	1.001.650	36,85%	894.899	29,50%	-10,66
DEMAIS COUROS	314.369	11,56%	681.224	22,46%	116,70
DEMAIS FRUTAS	161.720	5,95%	648.060	21,36%	300,73
DEMAIS CHÁ, MATE E ESPECIARIAS	22.618	0,83%	71.344	2,35%	215,43
SEMENTES	22.618	0,83%	71.344	2,35%	215,43
FRUTAS PROCESSADAS	172.165	6,33%	55.827	1,84%	-67,57
PRODUTOS FITOTERAPÊUTICOS	157.880	5,81%	18.247	0,60%	-88,44
ROUPA DE ALGODÃO	735	0,03%	6.284	0,21%	754,97
PREPARAÇÕES DE PEIXES	9.390	0,35%	5.618	0,19%	-40,17
DEMAIS PRODUTOS DO AGRONEGÓCIO	520.538	19,15%	483.555	15,94%	-7,10
<b>TOTAL DO AGRONEGÓCIO</b>	<b>2.383.683</b>	<b>87,69%</b>	<b>2.936.402</b>	<b>96,80%</b>	<b>23,19</b>
ORTOFTALATOS DE DIOCTILA	0	0,00%	28.076	0,93%	-
TAPETE, ETC. DE MATER. TÊXTIL SINT. ARTIF. N/ AVELUD. CONFECÇ.	15.467	0,57%	24.162	0,80%	56,22
PILEIRAS (BOQUILHAS) E SUAS PARTES	0	0,00%	15.954	0,53%	-
CARROÇARIAS P/ AUTOMÓVEIS DE PASSAGEIROS, INCL. AS CABINAS	0	0,00%	9.000	0,30%	-
CONECTORES P/ CIRCUITO IMPRESSO, P/ TENSÃO <=1KV	0	0,00%	5.477	0,18%	-
OUTS. INSTRUMENTOS E APARELHOS ÓPTICOS	0	0,00%	4.473	0,15%	-
VÁLVULAS TIPO ESFERA	0	0,00%	4.189	0,14%	-
OUTROS COMPOSTOS ORGÂNICOS	0	0,00%	1.671	0,06%	-
OUTRAS OBRAS DE VIDRO	0	0,00%	1.434	0,05%	-
OUTRAS ESTATUETAS/OBJETOS DE ORNAMENT. DE METAIS COMUNS	2.888	0,11%	813	0,03%	-71,85
DEMAIS PRODUTOS NÃO-AGRONEGÓCIO	316.335	11,64%	1.934	0,06%	-99,39
<b>TOTAL NÃO-AGRONEGÓCIO</b>	<b>334.690</b>	<b>12,31%</b>	<b>97.183</b>	<b>3,20%</b>	<b>-70,96</b>
<b>TOTAL BRASIL</b>	<b>2.718.373</b>	<b>100,00%</b>	<b>3.033.585</b>	<b>100,00%</b>	<b>11,60</b>

Fonte: Secex/MDIC  
Elaboração: SRI/MAPA.

## PARTE III – O MERCADO IRANIANO PARA PRODUTOS DO AGRONEGÓCIO BRASILEIRO

As importações totais do Irã somaram, em 2004, US\$27,2 bilhões. Desse total, cerca de US\$2 bilhões (7,6%) correspondem a produtos do agronegócio. Nesse mesmo ano, a participação brasileira no mercado iraniano de agronegócio foi de 46,20%, muito superior à participação brasileira no mercado mundial do agronegócio, que foi de 3,89%.

O exame mais detalhado das importações permite apresentar uma lista com os principais produtos

importados pelo Irã do mundo em comparação com o fornecimento brasileiro destes produtos e, ainda, estes dois parâmetros frente às exportações brasileiras para o mundo (Tabela III).

Na maior parte dos produtos selecionados, o Brasil participa do mercado iraniano com exportações inferiores à sua participação no mercado global, indicando, assim, um potencial a ser explorado.

### TABELA III – IMPORTAÇÕES DO IRÃ E PARTICIPAÇÃO BRASILEIRA (2000-2004)

SH 6	PRODUTO	Importações do Irã					Importações Mundiais		Exportações Brasileiras		Part. Brasileira 2004	
		Do Mundo			Do Brasil		Valor US\$ mil 2004	Var. % Anual 00-04	Valor US\$ mil 2004	Var. % Anual 00-04	Mercado Irã	Mercado Mundial
		US\$ mil	Var. % Anual	Part.	US\$ mil	Var. % Anual						
		2004	00-04	02004	2004	00-04						
	Total do Agronegócio	2.077.659	-	0,25%	959.960	-	843.435.187	-	32.828.880	-	46,20%	3,89%
	Produtos abaixo selecionados	1.834.849	-	-	951.720	-	161.757.989	-	14.768.815	-	51,87%	9,13%
150710	Óleo de soja, em bruto, mesmo degomado	331.818	15	6,98%	331.818	45	4.756.220	34	1.155.756	44	100,00%	24,30%
120100	Soja, mesmo triturada	240.723	31	1,25%	181.500	24	19.192.751	17	5.394.907	25	75,40%	28,11%
240220	Cigarros contendo fumo	210.083	8	1,43%	-	-	14.721.910	4	15.966	44	0,00%	0,11%
100590	Milho, exceto para semeadura	168.650	47	1,32%	155.323	-	12.779.702	10	581.869	355	92,10%	4,55%
230400	Tortas e outros resíduos sólidos da extração do óleo de soja	154.173	37	1,23%	153.272	-	12.531.418	14	3.270.889	17	99,42%	26,10%
151190	Outros óleos de dendê, mesmo refinados, mas não quimicamente modificados	108.881	126	1,48%	-	-	7.346.317	24	933	4	0,00%	0,01%
020230	Carnes de bovino, desossadas, congeladas	102.143	53	1,55%	102.073	112	6.590.276	9	1.369.379	38	99,93%	20,78%
100630	Arroz semibranqueado ou branqueado, mesmo polido ou brunido (glaceado)	71.585	-	1,64%	-	-	4.369.076	4	2.214	-17	0,00%	0,05%
040510	Manteiga	62.608	17	1,99%	-	-	3.149.342	12	134	-30	0,00%	0,00%
440710	Madeira de coníferas, serrada, cortada em folhas ou desenrolada, de espessura > 6mm	58.836	56	0,27%	-	-	22.097.769	6	294.479	8	0,00%	1,33%
090240	Chá preto (fermentado ou parcialmente fermentado) apresentado em qualquer outra forma	38.264	0	2,31%	-	-	1.658.059	0	3.491	-6	0,00%	0,21%
090230	Chá preto (fermentado ou parcialmente fermentado), em embalagens imediatas =< 3kg	26.655	66	3,08%	-	-	866.781	7	93	0	0,00%	0,01%

SH 6	PRODUTO	Importações do Irã					Importações Mundiais		Exportações Brasileiras		Part. Brasileira 2004	
		Do Mundo			Do Brasil		Valor US\$ mil	Var. % Anual	Valor US\$ mil	Var. % Anual	Mercado França	Mercado Mundial
		US\$ mil	Var. % Anual	Part.	US\$ mil	Var. % Anual						
		2004	00-04	2004	2004	00-04	2004	00-04	2004	00-04		
100300	Cevada	22.736	-51	0,72%	-	-	3.136.929	7	-	-	0,00%	0,00%
441121	Painéis de fibras de madeira, não trabalhados mecanicamente nem recobertos à superfície, com densidade > 0,5g/cm <sup>3</sup> e =< 0,8g/cm <sup>3</sup>	22.073	84	1,45%	-	-	1.518.938	12	23.053	206	0,00%	1,52%
190110	Preparações para alimentação de crianças acondicionadas para venda a retalho	17.360	12	0,89%	-	-	1.955.055	13	21.546	107	0,00%	1,10%
441129	Outros painéis de fibras de madeira, com densidade > 0,5g/cm <sup>3</sup> e =< 0,8g/cm <sup>3</sup>	16.230	137	1,51%	-	-	1.072.219	20	2.389	130	0,00%	0,22%
230990	Outras preparações para alimentação de animais	16.153	49	0,30%	-	-	5.402.203	6	32.153	26	0,00%	0,60%
170111	Açúcar de cana, em bruto	15.345	-40	0,28%	11.616	-36	5.412.281	3	1.510.982	14	75,70%	27,92%
510529	Outra lã penteada	15.293	-7	1,07%	-	-	1.432.009	4	9.938	-5	0,00%	0,69%
151790	Misturas ou preparações alimentícias de gorduras ou de óleos animais ou vegetais	13.488	6	1,05%	-	-	1.286.496	15	1.227	-28	0,00%	0,10%
510121	Lã de tosquia, desengordurada, não carbonizada, não cardada nem penteada	13.428	13	1,86%	-	-	723.216	4	398	-	0,00%	0,06%
080290	Outras frutas de casca rija, frescas ou secas, mesmo sem casca ou peladas	12.283	764	1,45%	-	-	845.503	21	25	-	0,00%	0,00%
210690	Outras preparações alimentícias	11.729	74	0,08%	-	-	14.239.945	15	147.564	-19	0,00%	1,04%
180500	Cacau em pó, sem adição de açúcar ou outros edulcorantes	11.495	38	0,89%	-	-	1.294.851	35	56.991	47	0,00%	4,40%
020712	Carnes de galos e galinhas da espécie doméstica não cortadas em pedaços, congeladas	11.388	28	1,04%	5.563	14	1.096.037	8	801.740	20	48,85%	73,15%
120911	Sementes de beterraba sacarina, para sementeira	10.816	68	2,52%	-	-	429.184	15	-	-	0,00%	0,00%
151229	Óleo de algodão e respectivas frações, mesmo refinados, mas não quimicamente modificados	10.555	-	16,77%	10.555	-	62.927	2	24.300	22	100,00%	38,62%
441119	Outros painéis de fibras de madeira, com densidade > 0,8g/cm <sup>3</sup>	10.384	195	0,36%	-	-	2.866.755	27	27.813	11	0,00%	0,97%
240310	Fumo manufaturado, para fumar, mesmo contendo sucedâneos do fumo	10.162	-	0,72%	-	-	1.403.362	10	11.979	-9	0,00%	0,85%
230120	Farinhas, pós e "pellets" de peixes ou crustáceos, impróprios para alimentação humana	10.078	-15	0,39%	-	-	2.553.910	5	586	6	0,00%	0,02%
441019	Outros painéis de partículas de madeira	9.434	133	0,19%	-	0	4.966.548	23	6.021	-20	0,00%	0,12%

Fonte: WTO/Unctad. Trade Map. Elaboração: SRI/MAPA

Nota: Inclui os seguintes capítulos do sistema harmonizado: 1 ao 24, 41, 44 e 50 ao 52.



**CAPITAL:** Roma  
**POPULAÇÃO:** 58.103.033 habitantes  
**PIB (2005):** US\$1,706 trilhão  
**PIB PER CAPITA (2005):** US\$29.370  
**PIB POR SETOR:**  
 Agricultura: 2,3%

**Indústria:** 28,8%  
**Serviços:** 68,9%  
**TAXA DE CRESCIMENTO (2004):** 1,3%  
**PREVISÃO DE CRESCIMENTO:** 0,0% (2005)  
 e 1,4% (2006)

## PARTE I – O COMÉRCIO BILATERAL BRASIL-ITÁLIA

Após um período de decréscimo entre 1998 e 2002, a corrente de comércio entre Brasil e Itália voltou a crescer nos três últimos anos e atingiu, em 2005, US\$5,5 bilhões (crescimento de 11% sobre o

ano anterior). Nesse ano, o Brasil obteve superávit comercial de US\$948 milhões, resultado de US\$3,2 bilhões em exportações e de US\$2,3 bilhões em importações.

**Gráfico I – Intercâmbio Comercial entre Brasil e Itália – 1997-2005**

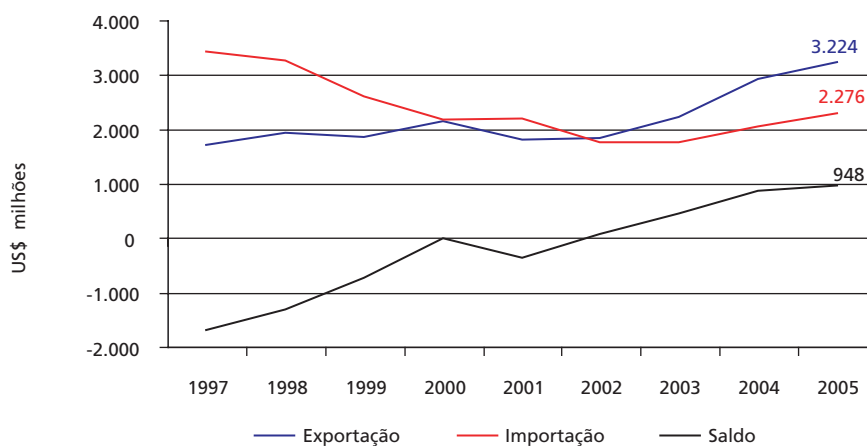

Fonte: Secex/MDIC  
 Elaboração: SRI/MAPA.

## PARTE II – O INTERCÂMBIO COMERCIAL DO AGRONEGÓCIO

A Itália foi 6º mercado das exportações do agronegócio brasileiro em 2005, absorvendo US\$1,8 bilhão, o que representou cerca de 4% dos US\$43,6 bilhões exportados pelo setor. Em relação às importações do agronegócio, a Itália exportou US\$131 milhões ao Brasil, o que representou 5,8% do total importado daquele país.

As exportações brasileiras de produtos do agronegócio vêm crescendo sucessivamente desde 2000. No período de 2000 a 2005, as exportações quase triplicaram, passando de US\$649 milhões para US\$1,8 bilhão. Em 2005, o agronegócio foi responsável por 54,8% das exportações brasileiras para a Itália.

**Gráfico II – Exportações Brasileiras do Agronegócio e dos Demais Produtos – 1997 a 2005**

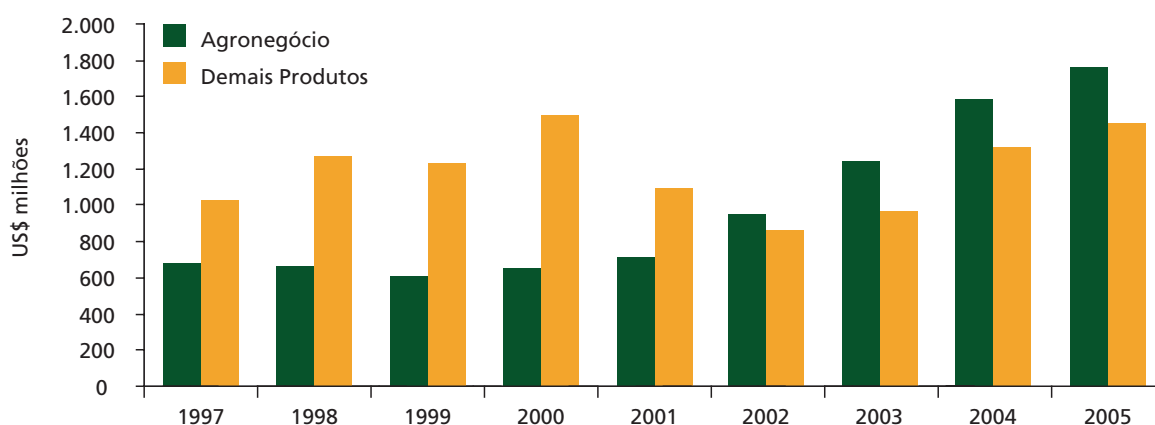

Fonte: Secex/MDIC  
Elaboração: SRI/MAPA.

Os bons resultados das exportações brasileiras para a Itália são explicados principalmente pelo incremento das exportações de **soja em grãos (de US\$240 milhões para US\$319 milhões)**, **café em grãos (US\$184,2 milhões para US\$300 milhões)**,

**celulose (de US\$155 milhões para US\$185 milhões)**, **carne bovina in natura (de US\$135 milhões para US\$152 milhões)**. Também merecem destaque as exportações de couros e calçados de couro, madeira e produtos e madeira e amendoim.

**TABELA I – PRINCIPAIS PRODUTOS EXPORTADOS PARA A ITÁLIA**

PRODUTO	2004		2005		Var. %
	US\$	Part. %	US\$	Part. %	
SOJA EM GRÃOS	240.282.645	8,3%	319.738.483	9,9%	33,1
CAFÉ EM GRÃOS	184.167.913	6,3%	300.136.481	9,3%	63,0
CELULOSE	155.454.817	5,4%	185.849.909	5,8%	19,6
COURO WET-BLUE/RASPA	213.176.159	7,3%	168.426.277	5,2%	-21,0
CARNE BOVINA "IN NATURA"	134.999.294	4,6%	152.685.019	4,7%	13,1
FARELO DE SOJA	115.618.205	4,0%	93.627.097	2,9%	-19,0
COURO ACABADO	93.981.990	3,2%	82.872.205	2,6%	-11,8
PAPEL	60.735.965	2,1%	61.712.535	1,9%	1,6
COURO SEMI-ACABADO	40.927.476	1,4%	53.874.318	1,7%	31,6

**TABELA I – continuação**

PRODUTO	2004		2005		Var. %
	US\$	Part. %	US\$	Part. %	
CALÇADOS DE COURO	9.977.189	0,3%	37.514.218	1,2%	276,0
CARNE BOVINA "INDUSTRIALIZADA"	21.849.029	0,8%	31.319.903	1,0%	43,3
MADEIRA COMPENSADA	34.238.140	1,2%	28.138.348	0,9%	-17,8
DEMAIS COUROS	18.799.473	0,6%	25.320.619	0,8%	34,7
PRODUTOS DE MADEIRA	20.797.356	0,7%	22.141.694	0,7%	6,5
AMENDOIM	7.500.756	0,3%	17.318.914	0,5%	130,9
FUMO NÃO MANUFATURADO	14.144.607	0,5%	15.588.667	0,5%	10,2
ALGODÃO	14.137.659	0,5%	13.317.728	0,4%	-5,8
MADEIRA SERRADA	13.738.508	0,5%	11.155.394	0,3%	-18,8
DEMAIS FIBRAS E PRODUTOS TÊXTEIS	9.819.854	0,3%	9.798.449	0,3%	-0,2
DEMAIS PRODUTOS DO AGRONEGÓCIO	180.552.558	6,2%	135.787.564	4,2%	-24,8
<b>TOTAL DO AGRONEGÓCIO</b>	<b>1.584.899.593</b>	<b>54,6%</b>	<b>1.766.323.822</b>	<b>54,8%</b>	<b>11,4</b>
MINÉRIOS DE FERRO AGLOMERADOS E SEUS CONCENTRADOS	154.295.988	5,3%	243.692.725	7,6%	57,9
MINÉRIOS DE FERRO NÃO AGLOMERADOS E SEUS CONCENTRADOS	131.335.218	4,5%	183.687.019	5,7%	39,9
MOTOCOMPRESSOR HERMÉTICO, CAPACIDADE <4700 FRIGORIAS/HORA	60.185.759	2,1%	61.417.945	1,9%	2,0
GRANITO CORTADO EM BLOCOS OU PLACAS	32.176.387	1,1%	47.384.498	1,5%	47,3
AUTOMÓVEIS C/ MOTOR EXPLOSÃO, 1000 < CM3 <= 1500, ATÉ 6 PASSAG.	39.831.208	1,4%	42.833.407	1,3%	7,5
BLOCOS DE CILINDROS, CABECOTES, ETC. P/ MOTORES DIESEL/SEMI	25.247.508	0,9%	40.090.008	1,2%	58,8
FIO-MÁQUINA DE FERRO/AÇO, SEC. CIRC. D<14MM, CARBONO >=0.6%	14.525.807	0,5%	37.588.489	1,2%	158,8
FUEL-OIL	24.465.801	0,8%	36.676.332	1,1%	49,9
OUTROS SILÍCIOS	26.228.949	0,9%	31.899.227	1,0%	21,6
OUTROS VEÍCULOS AUTOMÓVEIS C/ MOTOR DIESEL, P/ CARGA <=5T	30.541.758	1,1%	27.682.193	0,9%	-9,4
OUTS. FIO-MÁQUINAS DE FERRO/AÇO, N/ LIGADO, SEC. CIRC. D<14MM	5.308.055	0,2%	24.053.715	0,7%	353,2
LAMIN. FERRO/AÇO, L >=6DM, ESTANHADO, E <0.5MM	10.352.329	0,4%	21.635.400	0,7%	109,0
OUTRAS PARTES E ACESS. P/ TRATORES E VEÍCULOS AUTOMÓVEIS	17.175.607	0,6%	20.746.917	0,6%	20,8
FERRO FUNDIDO BRUTO NÃO LIGADO, C/ PESO <= 0.5% DE FÓSFORO	9.551.603	0,3%	20.157.726	0,6%	111,0
LAMIN. AÇOS INOX. A FRIO, L >=600MM, 0.5MM <=E<=1MM	25.305.872	0,9%	19.913.321	0,6%	-21,3
ALUMÍNIO NÃO LIGADO EM FORMA BRUTA	0	0,0%	19.350.076	0,6%	-
LAMIN. FERRO/AÇO, L >=6DM, REVEST. ÓXIDO DE CROMO E/OU CROMO	6.984.437	0,2%	17.346.372	0,5%	148,4
CAULIM	13.407.098	0,5%	17.140.168	0,5%	27,8
LAMIN. FERRO/AÇO, L >=6DM, GALVAN. OUTRO PROC. E <4.75MM	6.703.004	0,2%	16.911.878	0,5%	152,3
OUTROS ÁCIDOS CARBOXÍLICOS FUNÇÃO ÁLCOOL, ANIDRIDOS, ETC.	8.494.261	0,3%	15.048.495	0,5%	77,2
DEMAIS PRODUTOS NÃO-AGRONEGÓCIO	677.353.421	23,3%	512.040.065	15,9%	-24,4
<b>TOTAL NÃO-AGRONEGÓCIO</b>	<b>1.319.470.070</b>	<b>45,4%</b>	<b>1.457.295.976</b>	<b>45,2%</b>	<b>10,4</b>
<b>TOTAL BRASIL</b>	<b>2.904.369.663</b>	<b>100,00%</b>	<b>3.223.619.798</b>	<b>100,00%</b>	<b>11,0</b>

Fonte: Secex/MDIC  
Elaboração: SRI/MAPA.

Em relação às importações do agronegócio no mesmo período, os principais produtos importados da Itália foram: **papel (US\$20,4 milhões), couro acabado**

**(US\$15,7 milhões), vinho (US\$14,2 milhões) e azeite de oliva (US\$7,1 milhões).**

**TABELA II – PRINCIPAIS PRODUTOS IMPORTADOS DA ITÁLIA**

PRODUTO	2004		2005		Var. %
	US\$	Part. %	US\$	Part. %	
PAPEL	22.698.669	1,1%	20.388.965	0,9%	-10,2
COURO ACABADO	11.438.771	0,6%	15.688.622	0,7%	37,2
VINHO	15.083.442	0,7%	14.185.833	0,6%	-6,0
DEMAIS CEREAIS, FARINHAS E PREPARAÇÕES	8.575.288	0,4%	8.478.404	0,4%	-1,1
AZEITE DE OLIVA	4.981.674	0,2%	7.150.975	0,3%	43,5
COURO WET-BLUE/RASPA	4.337.485	0,2%	6.424.473	0,3%	48,1
DEMAIS FIBRAS E PRODUTOS TÊXTEIS	4.503.815	0,2%	5.325.536	0,2%	18,2
DEMAIS FRUTAS	2.803.312	0,1%	3.939.021	0,2%	40,5
ROUPA DE ALGODÃO	2.349.608	0,1%	3.446.239	0,2%	46,7
OUTROS PRODUTOS DE COURO	1.973.688	0,1%	3.068.415	0,1%	55,5
DEMAIS PRODUTOS DO AGRONEGÓCIO	38.587.526	1,9%	43.072.251	1,9%	11,6
<b>TOTAL DO AGRONEGÓCIO</b>	<b>117.333.278</b>	<b>5,7%</b>	<b>131.168.734</b>	<b>5,8%</b>	<b>11,8</b>
GASÓLEO (ÓLEO DIESEL)	13.403.710	0,7%	71.651.700	3,1%	434,6
OUTRAS PARTES E ACESS. P/ TRATORES E VEÍCULOS AUTOMÓVEIS	47.789.102	2,3%	47.705.429	2,1%	-0,2
PARTES DE OUTS. MÁQS. E APARELHOS DE TERRAPLANAGEM, ETC.	25.259.003	1,2%	34.623.240	1,5%	37,1
OUTRAS MÁQUINAS E APARELHOS MECÂNICOS C/ FUNÇÃO PRÓPRIA	19.743.742	1,0%	33.360.061	1,5%	69,0
NAFTAS PARA PETROQUÍMICA	0	0,0%	29.200.356	1,3%	-
ÓLEOS LUBRIFICANTES SEM ADITIVOS	15.580.877	0,8%	28.140.490	1,2%	80,6
OUTRAS PARTES E ACESS. DE CARROÇARIAS P/ VEÍC. AUTOMÓVEIS	23.252.362	1,1%	25.544.374	1,1%	9,9
INTERFERON BETA	13.985.081	0,7%	22.862.818	1,0%	63,5
ÓCULOS DE SOL	15.387.795	0,8%	18.038.412	0,8%	17,2
OUTS. MÁQUINAS E APARS. P/ EMPACOTAR/EMBALAR MERCADORIAS	12.493.666	0,6%	18.016.633	0,8%	44,2
DEMAIS PRODUTOS NÃO-AGRONEGÓCIO	1.744.533.706	85,2%	1.815.802.275	79,8%	4,1
<b>TOTAL NÃO-AGRONEGÓCIO</b>	<b>1.931.429.044</b>	<b>94,3%</b>	<b>2.144.945.788</b>	<b>94,2%</b>	<b>11,1</b>
<b>TOTAL BRASIL</b>	<b>2.048.762.322</b>	<b>100,00%</b>	<b>2.276.114.522</b>	<b>100,00%</b>	<b>11,1</b>

Fonte: Secex/MDIC  
Elaboração: SR/MAPA.

## PARTE III – O MERCADO ITALIANO PARA PRODUTOS DO AGRONEGÓCIO BRASILEIRO

As importações totais da Itália somaram em 2004 US\$351 bilhões. Desse total, cerca de US\$45,7 bilhões (13%) correspondem a produtos do agronegócio (inclui pescados e produtos florestais). O Brasil participou com 3,3% desse mercado, uma participação menor do que o País alcançou no mercado mundial desses produtos, que foi de 3,9%

O exame mais detalhado das importações italianas

permite apresentar uma lista de produtos com perspectivas positivas de expansão das exportações brasileiras nesse mercado (ver Tabela II).

Em 28 produtos, dentre os 50 selecionados, o Brasil participa do mercado italiano com exportações inferiores à sua participação no mercado global, indicando, assim, um maior potencial a ser explorado.

### TABELA II – IMPORTAÇÕES DA ITÁLIA E PARTICIPAÇÃO BRASILEIRA (2000-2004)

SH 6	PRODUTO	Importações da Itália						Importações Mundiais		Exportações Brasileiras		Part. Brasileira 2004	
		Do Mundo			Do Brasil			Valor US\$ mil	Var. % Anual	Valor US\$ mil	Var. % Anual	Mercado Itália	Mercado Mundial
		US\$ mil	Var. % Anual	Part.	US\$ mil	Var. % Anual							
		2004	00-04	2004	2004	00-04	2004	00-04	2004	00-04			
	Total do Agronegócio	45.754.858	-	5,42%	1.529.934	-	843.435.187	-	32.828.880	-	3,34%	3,89%	
	Produtos abaixo selecionados	24.373.602	-	-	1.182.839	-	287.319.360	-	15.945.091	-	4,85%	5,55%	
240220	Cigarros contendo fumo	1.835.581	12	12,47%	-	-	14.721.910	4	15.966	44	0,00%	0,11%	
150910	Azeite de oliva e respectivas frações, virgem	1.475.273	21	42,19%	-	-	3.496.621	22	47	5	0,00%	0,00%	
440710	Madeira de coníferas, serrada, cortada em folhas ou desenrolada, de espessura > 6mm	1.235.769	8	5,59%	3.233	-4	22.097.769	6	294.479	8	0,26%	1,33%	
010290	Outros bovinos vivos	1.227.334	10	38,08%	-	-	3.222.665	-3	3.891	-	0,00%	0,12%	
020312	Pernas, pés e pedaços de suíno, não desossados, frescos ou refrigerados	1.141.029	7	39,51%	-	-	2.888.104	10	65	66	0,00%	0,00%	
040690	Outros queijos	1.004.116	7	9,59%	-	-	10.469.750	12	3.798	131	0,00%	0,04%	
100190	Trigo (exceto trigo duro) e mistura de trigo com centeio	933.016	7	5,72%	9.150	-	16.315.472	8	207.767	490	0,98%	1,27%	
020120	Outras peças de bovino, não desossadas, frescas ou refrigeradas	909.822	13	39,41%	-	-	2.308.789	6	53	22	0,00%	0,00%	
410422	Couros e peles, de bovinos, pré-curtidos de outro modo	865.546	-5	41,38%	203.221	-10	2.091.767	-15	424.034	9	23,48%	20,27%	
040120	Leite e creme de leite, não concentrados, não adoçados, com um teor, em peso, de matérias gordas superior a 1% e =< 6%	742.996	5	30,16%	-	-	2.463.527	9	25	-	0,00%	0,00%	
230400	Tortas e outros resíduos sólidos da extração do óleo de soja	705.239	11	5,63%	154.715	22	12.531.418	14	3.270.889	17	21,94%	26,10%	
170199	Outros açúcares de cana, de beterraba e sacarose quimicamente pura, no estado sólido	670.136	32	11,97%	6.729	46	5.600.201	8	1.129.245	20	1,00%	20,16%	
120100	Soja, mesmo triturada	481.501	31	2,51%	306.520	31	19.192.751	17	5.394.907	25	63,66%	28,11%	
090111	Café não torrado, não descafeinado	475.279	-5	6,82%	189.227	-1	6.965.100	-4	1.749.879	3	39,81%	25,12%	
220300	Cervejas de malte	468.771	12	6,43%	127	44	7.288.652	11	12.596	-13	0,03%	0,17%	
020110	Carcaças e meias carcaças de bovino, frescas ou refrigeradas	460.058	10	35,58%	-	-	1.292.883	13	-	-	0,00%	0,00%	
030269	Outros peixes frescos ou refrigerados, exceto fígado, ovas, sêmen, ou filés e outras carnes da posição 0304	446.816	14	17,99%	1.087	-8	2.484.181	7	34.564	19	0,24%	1,39%	
410121	Pele em bruto, de bovino, dorsos e meios-dorsos, fresca ou salgada-úmida	446.001	-14	14,32%	-	-	3.114.307	-4	96	-38	0,00%	0,00%	
080300	Bananas frescas ou secas	421.271	7	5,37%	11.105	-	7.851.489	8	26.983	24	2,64%	0,34%	
160414	Preparações e conservas de atuns, bonito-listrados e bonito-cachorros, inteiros ou em pedaços, exceto peixes picados	418.362	22	14,33%	147	-	2.919.792	13	6.920	-9	0,04%	0,24%	



SH 6	PRODUTO	Importações da Itália					Importações Mundiais		Exportações Brasileiras		Part. Brasileira 2004	
		Do Mundo			Do Brasil		Valor US\$ mil	Var. % Anual	Valor US\$ mil	Var. % Anual	Mercado Itália	Mercado Mundial
		US\$ mil	Var. % Anual	Part.	US\$ mil	Var. % Anual						
		2004	00-04	2004	2004	00-04	2004	00-04	2004	00-04		
030749	Sibas, sepiolas, potas e lulas, congelados, secos, salgados ou em salmoura	350.811	11	20,02%	21	-	1.752.070	10	291	50	0,01%	0,02%
210690	Outras preparações alimentícias	349.173	17	2,45%	169	-9	14.239.945	15	147.564	-19	0,05%	1,04%
520100	Algodão, não cardado nem penteado	341.007	-7	3,18%	18.332	71	10.740.109	8	406.070	70	5,38%	3,78%
020130	Carnes de bovino, desossadas, frescas ou refrigeradas	334.667	29	4,58%	27.319	57	7.305.503	8	592.086	36	8,16%	8,10%
100110	Trigo duro	322.820	6	8,10%	-	-	3.984.626	9	-	-	0,00%	0,00%
040210	Leite em pó, grânulos ou outras formas sólidas, concentrados ou adocicados, com um teor, em peso, de matérias gordas =< 1,5%	322.022	10	8,68%	-	-	3.708.757	3	3.204	241	0,00%	0,09%
030613	Camarões congelados	320.018	7	3,53%	1.199	-9	9.056.624	0	218.866	23	0,37%	2,42%
040610	Queijos frescos (não curados), incluído o queijo do soro de leite e o requeijão	317.874	25	14,02%	-	-	2.266.517	17	6.549	35	0,00%	0,29%
510529	Outra lã penteada	308.572	3	21,55%	2.390	-1	1.432.009	4	9.938	-5	0,77%	0,69%
230910	Alimentos para cães e gatos, acondicionados para venda a retalho	301.989	13	5,61%	819	-	5.380.105	12	17.346	8	0,27%	0,32%
230990	Outras preparações para alimentação de animais	301.650	6	5,58%	51	-13	5.402.203	6	32.153	26	0,02%	0,60%
440799	Outras madeiras, serradas, cortadas em folhas ou desenroladas, de espessura > 6mm	289.149	-1	7,85%	11.605	11	3.684.463	2	331.683	15	4,01%	9,00%
510111	Lã de tosquia suja, incluída a lã lavada a dorso, não cardada nem penteada	277.077	-5	14,38%	-	-	1.927.084	4	5.546	29	0,00%	0,29%
410429	Outros couros e peles, de bovinos ou eqüídeos, curtidos ou recurtidos	265.584	290	19,16%	64.417	593	1.386.357	4	45.818	-24	24,25%	3,30%
020311	Carcças e meias-carcças de suíno, frescas ou refrigeradas	263.116	6	17,60%	-	-	1.495.148	7	1.131	-55	0,00%	0,08%
100590	Milho, exceto para sementeira	257.652	46	2,02%	75.123	1.469	12.779.702	10	581.869	355	29,16%	4,55%
410431	Outros couros e peles, de bovinos e eqüídeos, plena flor e plena flor dividida	248.036	21	2,90%	91.718	44	8.552.718	27	627.144	22	36,98%	7,33%
190590	Outros produtos de padaria, pastelaria ou da indústria de biscoitos, mesmo com adição de cacau	241.532	11	3,11%	20	-	7.778.661	16	8.640	53	0,01%	0,11%
030420	Filés de peixes, congelados	234.063	9	3,29%	-	-	7.115.365	9	6.281	25	0,00%	0,09%
410110	Peles em bruto, de bovino, inteiras, com peso, quando secas =< 8kg, quando salgadas-secas =< 10kg, e quando frescas, salgadas-úmidas ou conservadas =< 14kg	232.582	21	35,62%	804	64	652.917	27	1.043	-	0,35%	0,16%
510210	Pêlos finos, não cardados nem penteados	228.440	-6	50,47%	-	-	452.610	-10	-	-	0,00%	0,00%
441890	Outras obras de marcenaria ou carpintaria, para construções	227.575	30	6,23%	1.290	53	3.651.921	13	138.841	30	0,57%	3,80%
510710	Fios de lã penteada, contendo => 85%, em peso, de lã	226.027	6	17,21%	-	-	1.313.579	3	-	-	0,00%	0,00%
520942	Tecidos de algodão, fios de diversas cores, "denim", contendo => 85% em peso de algodão, de peso > 200g/m²	220.581	20	6,10%	1.795	41	3.618.909	5	126.924	3	0,81%	3,51%
020319	Outras carnes de suíno, frescas ou refrigeradas	217.493	11	4,71%	-	-	4.614.711	13	1.197	-16	0,00%	0,03%
100300	Cevada	214.379	24	6,83%	-	-	3.136.929	7	-	-	0,00%	0,00%
520812	Tecido de algodão cru, em ponto de tafetá, contendo => 85% em peso de algodão, de peso > 100g/m² e =< 200g/m²	202.352	2	15,18%	135	-52	1.332.844	-1	7.966	-10	0,07%	0,60%
440320	Madeira de coníferas, em bruto	199.993	6	3,30%	-	-	6.064.397	8	4.506	-40	0,00%	0,07%
030759	Polvos (octopus spp) congelados, secos, salgados ou em salmoura	199.602	31	21,06%	210	-	947.937	11	5.395	-	0,11%	0,57%
440890	Folhas para folheados e para compensados, de outras madeiras, de espessura =< 6mm	193.850	8	8,70%	161	11	2.227.492	6	40.836	18	0,08%	1,83%

Fonte: WTO/Unctad. Trade Map. Elaboração: SRI/MAPA

Nota: Incluí os seguintes capítulos do sistema harmonizado: 1 ao 24, 41, 44 e 50 ao 52.

## JAPÃO

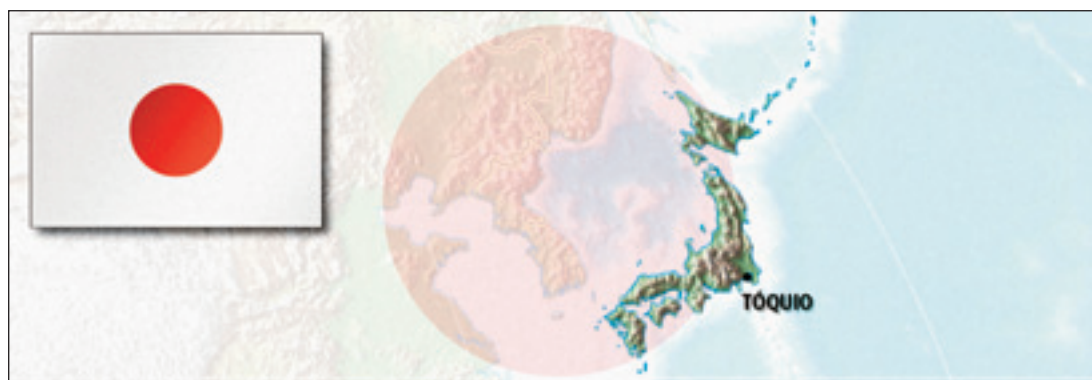

**CAPITAL:** Tóquio  
**POPULAÇÃO:** 127.417.244 habitantes  
**PIB (2004):** US\$4,617 trilhões  
**PIB PER CAPITA (2004):** US\$36.236  
**PIB POR SETOR:**  
**Agricultura:** 1,3%

**Indústria:** 24,7%  
**Serviços:** 74,1%  
**TAXA DE CRESCIMENTO (2004):** 2,9%  
**PREVISÃO DE CRESCIMENTO:** 2,0% (2005)  
e 2,0% (2006)

### PARTE I – O COMÉRCIO BILATERAL BRASIL-JAPÃO

O intercâmbio comercial entre Brasil e Japão tem-se mantido relativamente estável na última década, situando-se entre 5 e 6 bilhões de dólares e com saldo equilibrado entre os dois países. Em 2005, porém, o Brasil exportou US\$3,5 bilhões, valor inédito no comércio entre os dois países, assegurando ao Brasil o superávit da

relação comercial (US\$73 milhões), fato não ocorrido desde 1996. Em comparação ao ano de 2004, as exportações cresceram 25,6%.

Quanto às importações, atingiram, em 2005, US\$3,4 bilhões, uma elevação de 18,6% em relação a 2004, quando alcançaram US\$2,9 bilhões.

**Gráfico I – Balança Comercial Brasil-Japão – 1997-2005**

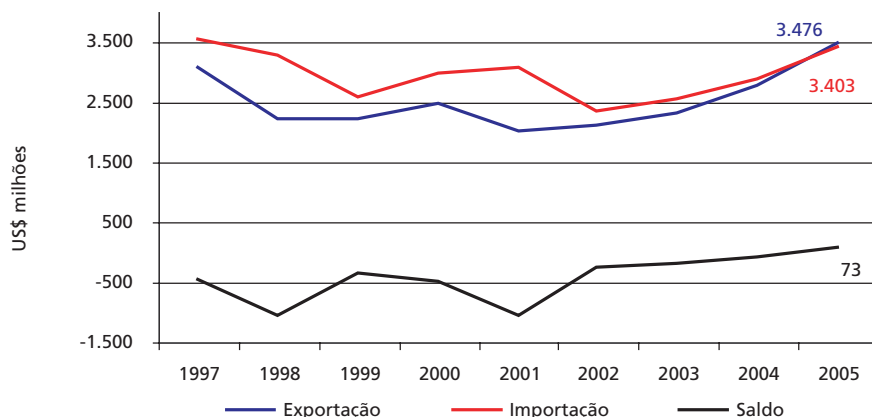

Fonte: Secex/MDIC  
Elaboração: SRI/MAPA.

Em termos de participação relativa, o Japão foi responsável, em 2005, pela absorção de 2,96% das exportações

totais brasileiras e por 4,63% das importações.

## PARTE II – O INTERCÂMBIO COMERCIAL DO AGRONEGÓCIO

Em 2005, o agronegócio foi responsável por, praticamente, a metade das exportações totais para o Japão, alcançando US\$1,7 bilhão. Do lado das importações, as cifras são praticamente irrisórias. Cabe enfatizar que, em 2005, tanto as exportações quanto o saldo do agronegócio representaram recordes históricos

anuais para o comércio bilateral entre Brasil e Japão.

Comparados aos números de 2004, tanto as exportações brasileiras quanto o superávit na balança comercial do agronegócio cresceram 25%, enquanto que as importações apresentaram uma elevação de 8%.

Gráfico II – Exportações Brasileiras do Agronegócio e Demais Produtos – 1997 a 2005

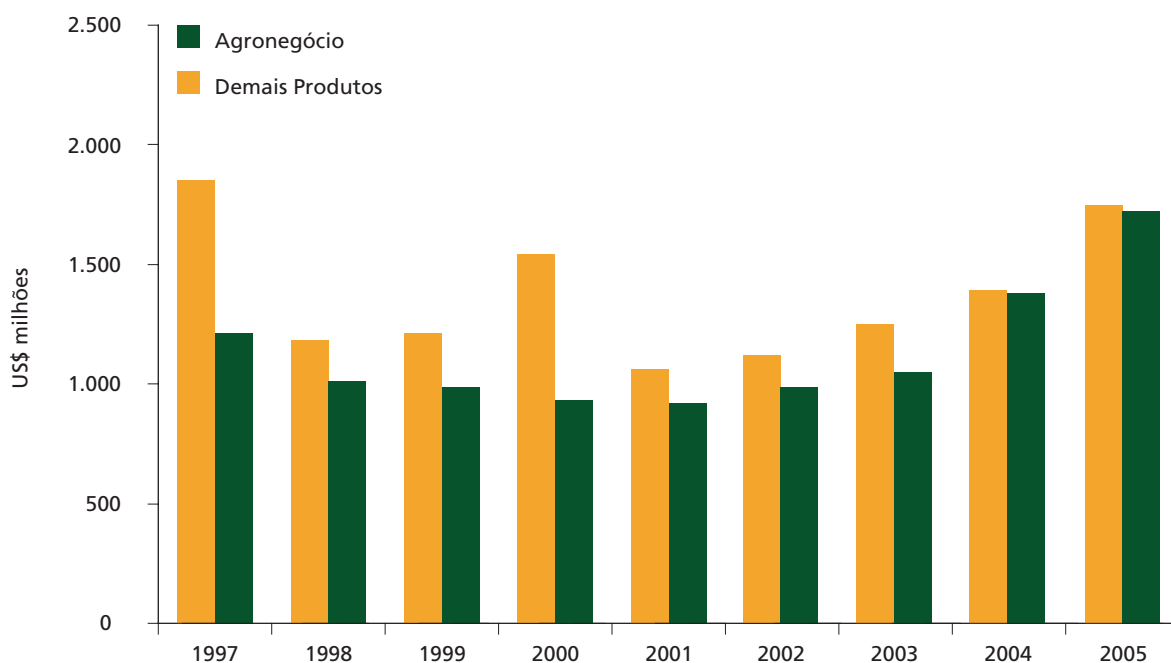

Fonte: Secex/MDIC  
Elaboração: SRI/MAPA.

O Japão foi, em 2005, o 7º principal destino das exportações do agronegócio brasileiro, com uma participação de 3,9% no total. Além disso, foi o 2º maior mercado na Ásia, atrás apenas da China.

Os principais produtos do agronegócio exportados

para o Japão em 2005 foram: **carne de frango “in natura” (US\$687 milhões)**, **café em grãos (US\$234 milhões)**, **celulose (US\$131 milhões)**, **soja em grãos (US\$97 milhões)**, **álcool etílico (US\$93 milhões)** e **suco de laranja (US\$75 milhões)**.

**TABELA I – PRINCIPAIS PRODUTOS EXPORTADOS PARA O JAPÃO**

PRODUTO	2004		2005		Var. %
	US\$	Part. %	US\$	Part. %	
CARNE DE FRANGO "IN NATURA "	509.385.605	18,40%	687.348.671	19,77%	34,94
CAFÉ EM GRÃOS	132.738.989	4,80%	234.473.174	6,75%	76,64
CELULOSE	108.697.593	3,93%	130.586.374	3,76%	20,14
SOJA EM GRÃOS	97.270.099	3,51%	96.647.989	2,78%	-0,64
ÁLCOOL ETÍLICO	44.353.514	1,60%	93.053.194	2,68%	109,80
SUCO DE LARANJA	67.925.161	2,45%	74.594.348	2,15%	9,82
DEMAIS MADEIRAS	55.904.418	2,02%	72.342.042	2,08%	29,40
FARELO DE SOJA	13.077.866	0,47%	34.494.038	0,99%	163,76
ALGODÃO	30.893.227	1,12%	25.150.420	0,72%	-18,59
CAFÉ SOLÚVEL	16.596.515	0,60%	22.284.395	0,64%	34,27
DEMAIS PRODUTOS DO AGRONEGÓCIO	299.143.156	10,81%	248.829.647	7,16%	-16,82
<b>TOTAL DO AGRONEGÓCIO</b>	<b>1.375.986.143</b>	<b>49,71%</b>	<b>1.719.804.292</b>	<b>49,48%</b>	<b>24,99</b>
MINÉRIOS DE FERRO NÃO AGLOMERADOS E SEUS CONCENTRADOS	392.308.293	14,17%	632.365.785	18,19%	61,19
ALUMÍNIO NÃO LIGADO EM FORMA BRUTA	374.155.228	13,52%	395.150.892	11,37%	5,61
MINÉRIOS DE FERRO AGLOMERADOS E SEUS CONCENTRADOS	123.286.660	4,45%	210.153.534	6,05%	70,46
CÁTODOS DE NÍQUEL NÃO LIGADO, EM FORMA BRUTA	87.482.909	3,16%	74.176.079	2,13%	-15,21
FERRONIÓBIO	51.366.998	1,86%	64.460.436	1,85%	25,49
FERROSSILÍCIO CONTENDO PESO>55% DE SILÍCIO	54.213.647	1,96%	59.303.033	1,71%	9,39
1,2-DICLOROETANO (CLORETO DE ETILENO)	39.260.518	1,42%	36.398.465	1,05%	-7,29
CAULIM	40.243.405	1,45%	32.056.336	0,92%	-20,34
ÁCIDO GLUTÂMICO	22.696.714	0,82%	24.126.984	0,69%	6,30
FERRO FUNDIDO BRUTO NÃO LIGADO, C/PESO<=0.5% DE FÓSFORO	18.753.444	0,68%	22.630.427	0,65%	20,67
DEMAIS PRODUTOS NÃO-AGRONEGÓCIO	188.241.090	6,80%	205.478.487	5,91%	9,16
<b>TOTAL NÃO-AGRONEGÓCIO</b>	<b>1.392.008.906</b>	<b>50,29%</b>	<b>1.756.300.458</b>	<b>50,52%</b>	<b>26,17</b>
<b>TOTAL BRASIL</b>	<b>2.767.995.049</b>	<b>100,00%</b>	<b>3.476.104.750</b>	<b>100,00%</b>	<b>25,58</b>

Fonte: Secex/MDIC  
Elaboração: SRI/MAPA.

No tocante às importações brasileiras do Japão, o agronegócio contribui com menos de 1%. Acompanhando o crescimento nas importações totais de produtos japoneses, as aquisições do agronegócio elevaram-se em 8,2%,

passando de US\$17,5 milhões, em 2004, para US\$18,9 milhões em 2005. **O principal produto importado é o papel (US\$11 milhões).**

**TABELA II – PRINCIPAIS PRODUTOS IMPORTADOS DO JAPÃO**

PRODUTO	2004		2005		Var. %
	US\$	Part. %	US\$	Part. %	
PAPEL	10.424.847	0,36%	10.994.886	0,32%	5,47
SEMENTES	2.188.234	0,08%	3.348.101	0,10%	53,00
DEMAIS FIBRAS E PRODUTOS TÊXTEIS	311.041	0,01%	332.698	0,01%	6,96
DEMAIS CEREAIS, FARINHAS E PREPARAÇÕES	302.429	0,01%	332.049	0,01%	9,79
DEMAIS ALCOÓIS	64.887	0,00%	235.032	0,01%	262,22
ALIMENTOS PARA ANIMAIS	1.057.246	0,04%	227.834	0,01%	-78,45
ÓLEOS	130.093	0,005%	183.813	0,01%	41,29
DEMAIS COUROS	86.276	0,003%	114.372	0,003%	32,57
TECIDO DE ALGODÃO	15.282	0,001%	104.983	0,003%	586,97
OUTROS PRODUTOS DE COURO	65.404	0,002%	99.891	0,003%	52,73
DEMAIS PRODUTOS DO AGRONEGÓCIO	2.834.699	0,10%	2.951.175	0,09%	4,11
<b>TOTAL DO AGRONEGÓCIO</b>	<b>17.480.438</b>	<b>0,61%</b>	<b>18.924.834</b>	<b>0,56%</b>	<b>8,26</b>
CAIXAS DE MARCHAS P/ VEÍCULOS AUTOMÓVEIS	101.994.121	3,56%	134.652.974	3,96%	32,02
COQUES DE HULHA, DE LINHITA OU DE TURFA	79.214.581	2,76%	112.606.101	3,31%	42,15
OUTRAS PARTES E ACESS. P/ TRATORES E VEÍCULOS AUTOMÓVEIS	86.706.745	3,02%	101.528.416	2,98%	17,09
OUTRAS PARTES E ACESS. P/ MOTOCICLETAS INCL. CICLOMOTORES	66.645.448	2,32%	79.002.022	2,32%	18,54
OUTS. PARTES E ACESS. DE IMPRESSORAS/TRACADORES GRÁFICOS	46.118.346	1,61%	51.016.546	1,50%	10,62
OUTRAS PARTES PARA MOTORES DE EXPLOSÃO	38.933.810	1,36%	48.157.151	1,42%	23,69
OUTRAS PARTES P/ AVIÕES OU HELICÓPTEROS	43.294.584	1,51%	47.208.187	1,39%	9,04
BLOCOS DE CILINDROS, CABEÇOTES, ETC. P/ MOTORES DE EXPLOSÃO	28.174.936	0,98%	43.748.739	1,29%	55,28
OUTROS ACUMULADORES ELÉTRICOS	37.114.694	1,29%	42.035.650	1,24%	13,26
OUTRAS PARTES E ACESS. DE CARROÇARIAS P/ VEÍC. AUTOMÓVEIS	32.381.213	1,13%	39.824.254	1,17%	22,99
DEMAIS PRODUTOS NÃO-AGRONEGÓCIO	2.290.510.312	79,85%	2.684.592.414	78,88%	17,20
<b>TOTAL NÃO-AGRONEGÓCIO</b>	<b>2.851.088.790</b>	<b>99,39%</b>	<b>3.384.372.454</b>	<b>99,44%</b>	<b>18,70</b>
<b>TOTAL BRASIL</b>	<b>2.868.569.228</b>	<b>100,00%</b>	<b>3.403.297.288</b>	<b>100,00%</b>	<b>18,64</b>

Fonte: Secex/MDIC  
Elaboração: SRI/MAPA.

## PARTE III – O MERCADO JAPONÊS PARA PRODUTOS DO AGRONEGÓCIO BRASILEIRO

As importações totais do Japão somaram, em 2004, US\$455 bilhões. Desse total, cerca de US\$67,8 bilhões (15%) corresponderam a produtos do agronegócio (inclui pescados e produtos florestais).

O exame mais detalhado das importações permite apresentar uma lista com os principais produtos importados pelo Japão do mundo em comparação com o

fornecimento brasileiro destes produtos e, ainda, estes dois parâmetros frente às exportações brasileiras para o mundo (Tabela III).

Em 40 produtos, dentre os 50 selecionados, o Brasil participa do mercado japonês com exportações inferiores à sua participação no mercado global, indicando, assim, um maior potencial a ser explorado.

### TABELA III – IMPORTAÇÕES DO JAPÃO E PARTICIPAÇÃO BRASILEIRA (2000-2004)

SH 6	PRODUTO	Importações do Japão						Importações Mundiais		Exportações Brasileiras		Part. Brasileira 2004	
		Do Mundo			Do Brasil			Valor US\$ mil	Var. % Anual	Valor US\$ mil	Var. % Anual	Mercado Japão	Mercado Mundial
		US\$ mil	Var. % Anual	Part.	US\$ mil	Var. % Anual	2004						
		2004	00-04	2004	2004	00-04	2004	00-04	2004	00-04			
	Total do Agronegócio	67.792.396	-	8,04%	1.736.365	-	843.435.187	-	32.828.880	-	2,56%	3,89%	
	Produtos abaixo selecionados	43.711.090	-	-	1.274.535	-	275.744.373	-	19.755.961	-	2,92%	7,16%	
020329	Outras carnes de suíno, congeladas	3.624.248	12	49,99%	-	-	7.250.370	13	565.203	39	0,00%	7,80%	
100590	Milho, exceto para semente	2.929.477	12	22,92%	12.752	-	12.779.702	10	581.869	355	0,44%	4,55%	
440710	Madeira de coníferas, serrada, cortada em folhas ou desenrolada, de espessura > 6mm	2.544.193	0	11,51%	1.773	-10	22.097.769	6	294.479	8	0,07%	1,33%	
240220	Cigarros contendo fumo	2.348.358	0	15,95%	-	-	14.721.910	4	15.966	44	0,00%	0,11%	
030613	Camarões congelados	2.007.367	-8	22,16%	15.273	0	9.056.624	0	218.866	23	0,76%	2,42%	
120100	Soja, mesmo triturada	1.779.225	11	9,27%	296.417	17	19.192.751	17	5.394.907	25	16,66%	28,11%	
440320	Madeira de coníferas, em bruto	1.606.668	-2	26,49%	-	-	6.064.397	8	4.506	-40	0,00%	0,07%	
440122	Madeira de não coníferas, em estilhas ou em partículas	1.570.688	1	79,20%	80.432	12	1.983.071	2	68.527	22	5,12%	3,46%	
441213	Madeira compensada, com folhas de espessura =< 6mm, com pelo menos uma face de madeira tropical	1.451.051	15	37,78%	-	-	3.840.566	10	46.626	-3	0,00%	1,21%	
100190	Trigo (exceto trigo duro) e mistura de trigo com centeio	1.224.009	5	7,50%	-	-	16.315.472	8	207.767	490	0,00%	1,27%	
020130	Carnes de bovino, desossadas, frescas ou refrigeradas	1.177.974	-7	16,12%	-	-	7.305.503	8	592.086	36	0,00%	8,10%	
030420	Filés de peixes, congelados	1.094.674	11	15,38%	-	-	7.115.365	9	6.281	25	0,00%	0,09%	
020319	Outras carnes de suíno, frescas ou refrigeradas	1.088.240	2	23,58%	-	-	4.614.711	13	1.197	-16	0,00%	0,03%	
160419	Preparações e conservas de outros peixes, inteiros ou em pedaços, exceto peixes picados	931.406	-4	55,56%	618	17	1.676.461	2	11	-	0,07%	0,00%	
030349	Outros atuns, congelados, exceto fígado, ovas, sêmen, ou filés e outras carnes da posição 0304	899.866	1	82,78%	-	-	1.087.068	3	760	-14	0,00%	0,07%	
120500	Sementes de nabo silvestre ou de colza, mesmo trituradas	843.933	13	29,73%	-	-	2.838.356	4	240	-	0,00%	0,01%	
160232	Preparações alimentícias e conservas de galos e de galinhas	775.988	11	33,20%	7.061	119	2.337.039	15	100.953	45	0,91%	4,32%	
220421	Outros vinhos; mostos de uvas, cuja fermentação tenha sido impedida por adição de álcool, em recipientes com capacidade =< 2 litros	775.797	6	5,22%	52	-14	14.855.946	12	1.135	-9	0,01%	0,01%	

SH 6	PRODUTO	Importações do Japão					Importações Mundiais		Exportações Brasileiras		Part. Brasileira 2004	
		Do Mundo			Do Brasil		Valor US\$ mil	Var. % Anual	Valor US\$ mil	Var. % Anual	Mercado Japão	Mercado Mundial
		US\$ mil	Var. % Anual	Part.	US\$ mil	Var. % Anual						
		2004	00-04	2004	2004	00-04	2004	00-04	2004	00-04		
210690	Outras preparações alimentícias	770.098	10	5,41%	2.815	0	14.239.945	15	147.564	-19	0,37%	1,04%
230910	Alimentos para cães e gatos, acondicionados para venda a retalho	717.932	3	13,34%	84	-	5.380.105	12	17.346	8	0,01%	0,32%
020714	Pedaços e miudezas comestíveis de galos e galinhas da espécie doméstica, congelados	689.842	-4	13,44%	592.177	39	5.131.382	7	1.692.074	35	85,84%	32,98%
020230	Carnes de bovino, desossadas, congeladas	646.208	-7	9,81%	-	-	6.590.276	9	1.369.379	9	0,00%	20,78%
090111	Café não torrado, não descafeinado	636.548	-4	9,14%	137.310	-6	6.965.100	-4	1.749.879	3	21,57%	25,12%
121490	Rutabagas, raízes forrageiras e outros produtos forrageiros, mesmo em "pellets"	623.450	7	68,48%	-	-	910.389	7	-	-	0,00%	0,00%
442190	Outras obras de madeira	619.846	22	14,47%	2.466	286	4.284.106	11	100.864	31	0,40%	2,35%
030380	Fígados, ovas e sêmen, de peixes, congelados	608.847	-5	69,66%	20	-	874.011	-3	4.636	19	0,00%	0,53%
030490	Outras carnes de peixes, mesmo picada, congeladas	598.754	-1	46,31%	-	-	1.292.969	4	4.442	55	0,00%	0,34%
080300	Bananas frescas ou secas	590.485	3	7,52%	-	-	7.851.489	8	26.983	24	0,00%	0,34%
030379	Outros peixes, congelados, exceto fígado, ovas, sêmen, ou filés e outras carnes da posição 0304	571.864	-7	19,32%	174	7	2.959.258	6	25.997	7	0,03%	0,88%
030310	Salmões-do-pacífico, congelados, exceto fígado, ovas, sêmen, ou filés e outras carnes da posição 0304	530.267	-3	66,73%	-	-	794.668	2	-	-	0,00%	0,00%
441890	Outras obras de marcenaria ou carpintaria, para construções	482.671	9	13,22%	739	49	3.651.921	13	134.841	30	0,15%	3,69%
030614	Caranguejos congelados	478.158	-8	31,90%	53	75	1.498.773	3	1.906	27	0,01%	0,13%
160520	Preparações e conservas de camarões	477.378	6	17,89%	-	-	2.667.680	7	203	-11	0,00%	0,01%
160590	Preparações e conservas de moluscos e outros invertebrados aquáticos	459.594	4	34,02%	-	-	1.350.964	8	10	2	0,00%	0,00%
240120	Fumo não manufaturado, total ou parcialmente destalado	452.559	-2	8,06%	79.964	2	5.613.335	4	1.284.252	14	17,67%	22,88%
230400	Tortas e outros resíduos sólidos da extração do óleo de soja	413.999	24	3,30%	19.937	-15	12.531.418	14	3.270.889	17	4,82%	26,10%
040690	Outros queijos	408.952	4	3,91%	72	-21	10.469.750	12	3.798	131	0,02%	0,04%
200590	Outros produtos hortícolas preparados ou conservados, exceto em vinagre ou em ácido acético, não congelados	407.626	10	24,44%	114	13	1.668.109	11	626	18	0,03%	0,04%
030239	Outros atuns frescos ou refrigerados, exceto fígado, ovas, sêmen, ou filés e outras carnes da posição 0304	384.599	-1	65,78%	-	-	584.714	2	6.186	21	0,00%	1,06%
030791	Outros moluscos, invertebrados aquáticos, exceto os crustáceos, vivos, frescos ou refrigerados, incluídos as farinhas, pós e "pellets" próprios para alimentação humana	380.752	-9	51,28%	-	-	742.523	-1	-	-	0,00%	0,00%
440121	Madeira de coníferas, em estilhas ou em partículas	369.088	-2	50,58%	23.408	1	729.725	4	15.216	-11	6,34%	2,09%
441214	Madeira compensada, com folhas de espessura =< 6mm, com pelo menos uma face de madeira não conífera	353.691	-20	13,05%	-	-	2.709.609	5	272.590	26	0,00%	10,06%
190190	Outras preparações alimentícias de farinhas, sêmolos, amidos, féculas ou de extratos de malte sem cacau ou contendo menos de 40% de cacau em peso	337.799	3	10,96%	178	8	3.083.367	12	3.737	-2	0,05%	0,12%
030759	Polvos (octopus spp) congelados, secos, salgados ou em salmoura	318.837	-2	33,63%	415	-	947.937	11	5.395	-	0,13%	0,57%
100630	Arroz semibranqueado ou branqueado, mesmo polido ou brunido (glaceado)	298.276	14	6,83%	-	-	4.369.076	4	2.214	-17	0,00%	0,05%
030192	Enguias vivas	295.405	26	65,16%	-	-	453.355	13	-	-	0,00%	0,00%
030342	Albacoras e atuns-de-barbatana-amarela, congelados, exceto fígado, ovas, sêmen, ou filés e outras carnes da posição 0304	290.595	5	53,12%	17	-78	547.077	8	1.696	-28	0,01%	0,31%
170111	Açúcar de cana, em bruto	289.810	-3	5,35%	214	269	5.412.281	3	1.510.982	14	0,07%	27,92%
230120	Farinhas, pós e "pellets" de peixes ou crustáceos, impróprios para alimentação humana	285.347	8	11,17%	-	-	2.553.910	5	586	6	0,00%	0,02%
030749	Sibas, sepiolas, potas e lulas, congelados, secos, salgados ou em salmoura	248.651	0	14,19%	-	-	1.752.070	10	291	50	0,00%	0,02%

Fonte: WTO/Unctad. Trade Map. Elaboração: SRI/MAPA

Nota: Incluí os seguintes capítulos do sistema harmonizado: 1 ao 24, 41, 44 e 50 ao 52.

## MARROCOS

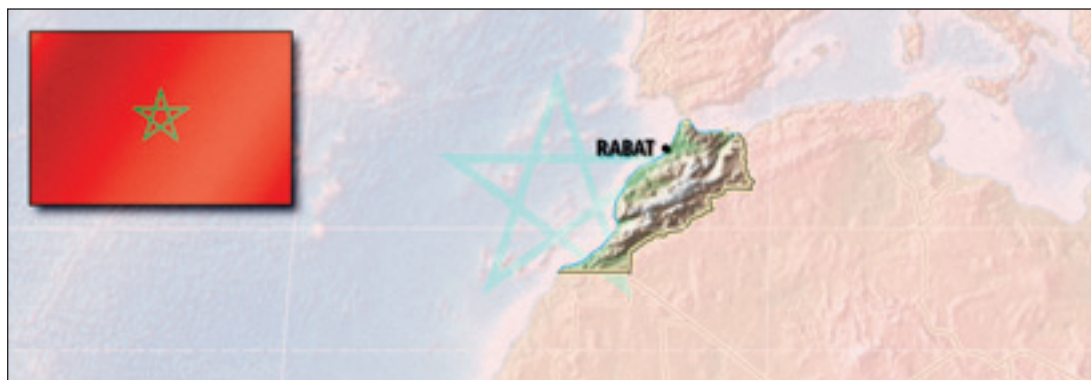

**CAPITAL:** Rabat

**POPULAÇÃO:** 32.725.847 habitantes

**PIB (2004):** US\$50,1 bilhões

**PIB PER CAPITA (2004):** US\$1.520

**PIB POR SETOR:**

Agricultura: 21,2%

Indústria: 35,8%

Serviços: 43,0%

**TAXA DE CRESCIMENTO (2004):** 4,4%

**PREVISÃO DE CRESCIMENTO:** 1,0% (2005)

e 5,9% (2006)

### PARTE I – O COMÉRCIO BILATERAL BRASIL-MARROCOS

A corrente de comércio entre Brasil e Marrocos atingiu, em 2005, US\$725,5 milhões (crescimento de 23% sobre o ano anterior e a maior já registrada entre os dois países).

Esse valor foi resultado de exportações de US\$414,1 milhões (+18,7%) e importações de US\$311,4 milhões (+29,2%). O superávit no ano foi de US\$102,7 milhões.

Gráfico I – Balança Comercial Brasil-Marrocos

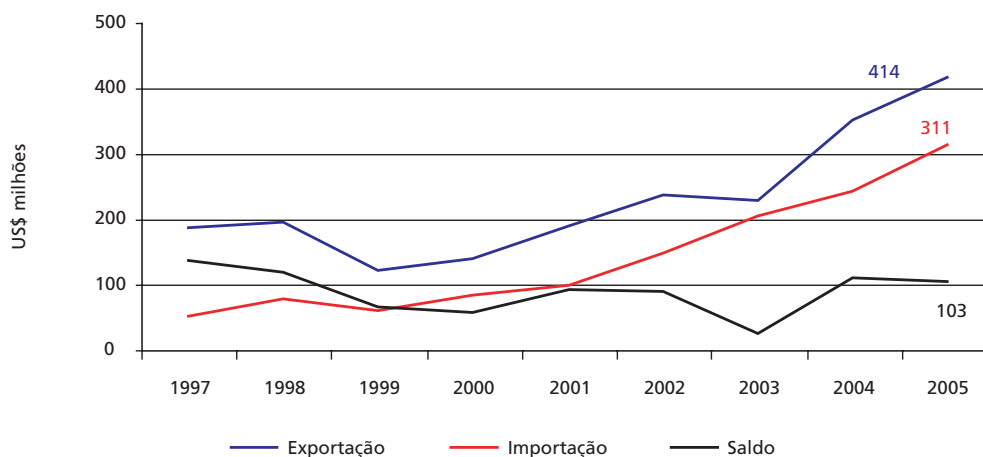

Fonte: Secex/MDIC  
Elaboração: SRI/MAPA.



## PARTE II – O INTERCÂMBIO COMERCIAL DO AGRONEGÓCIO

O Marrocos foi o 28º mercado das exportações do agronegócio brasileiro em 2005, absorvendo US\$282,3 milhões (+10,45%), o que representou 0,64% dos US\$43,6 bilhões exportados em 2005. Em

relação às importações do agronegócio, o Marrocos exportou US\$2,4 milhões ao Brasil (-48,5%). O setor foi responsável por 68,1% das exportações brasileiras para o Marrocos.

Gráfico II – Exportações Brasileiras do Agronegócio e Demais Produtos – 1997 a 2005

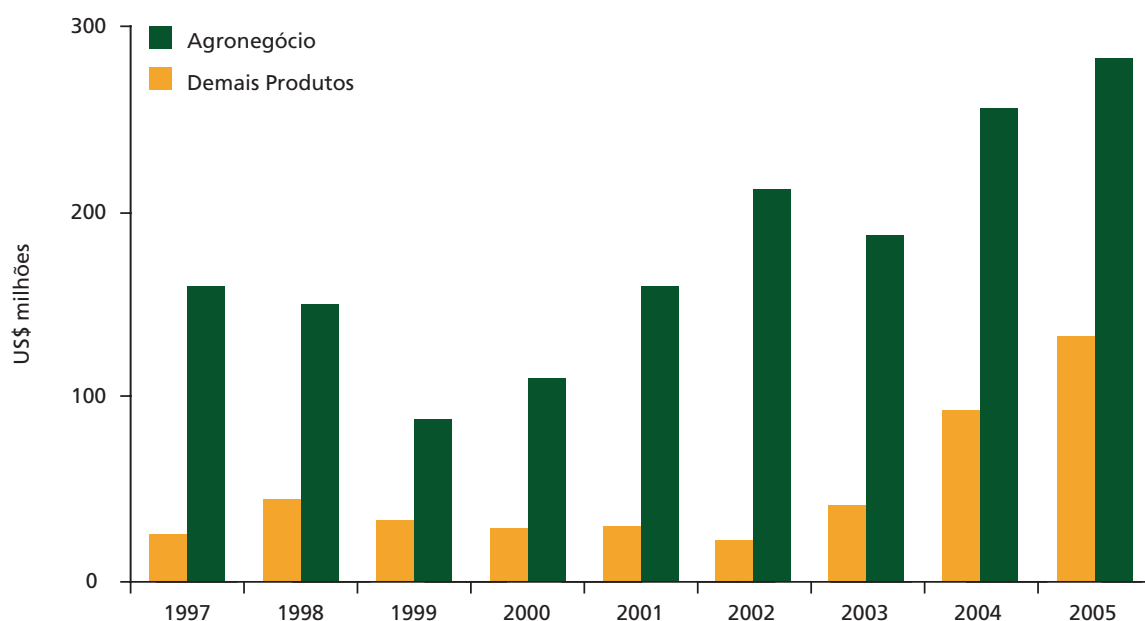

Fonte: Secex/MDIC  
Elaboração: SR/MAPA.

A pauta de exportações do agronegócio brasileiro ao Marrocos, em 2005, apresentou, como principais produtos: **açúcar em bruto (US\$104,6 milhões),**

**açúcar refinado (US\$70,2 milhões), óleo de soja em bruto (US\$52,8 milhões), soja em grãos (US\$31,3 milhões) e madeira serrada (US\$10,2 milhões).**

**TABELA I – PRINCIPAIS PRODUTOS EXPORTADOS PARA O MARROCOS**

PRODUTO	2004		2005		Var. %
	US\$	Part. %	US\$	Part. %	
AÇÚCAR EM BRUTO	78.997.633	22,64%	104.687.789	25,28%	32,52
AÇÚCAR REFINADO	27.384.011	7,85%	70.117.415	16,93%	156,05
ÓLEO DE SOJA EM BRUTO	32.079.035	9,19%	52.805.314	12,75%	64,61
SOJA EM GRÃOS	32.709.102	9,37%	31.310.456	7,56%	-4,28
MADEIRA SERRADA	13.016.503	3,73%	10.183.111	2,46%	-21,77
FUMO NÃO MANUFATURADO	4.995.331	1,43%	6.004.446	1,45%	20,20
PAPEL	3.470.333	0,99%	2.264.016	0,55%	-34,76
CAFÉ EM GRÃOS	242.834	0,07%	664.671	0,16%	173,71
DEMAIS FIBRAS E PRODUTOS TÊXTEIS	548.948	0,16%	401.097	0,10%	-26,93
PRODUTOS DE MADEIRA	1.031.286	0,30%	379.206	0,09%	-63,23
CARNE DE FRANGO "IN NATURA"	235.124	0,07%	347.989	0,08%	48,00
MADEIRA COMPENSADA	136.762	0,04%	281.789	0,07%	106,04
DEMAIS CEREAIS, FARINHAS E PREPARAÇÕES	300.174	0,09%	277.428	0,07%	-7,58
FRUTAS PROCESSADAS	96.821	0,03%	240.677	0,06%	148,58
TECIDO DE ALGODÃO	212.747	0,06%	231.445	0,06%	8,79
DEMAIS PRODUTOS DO AGRONEGÓCIO	60.124.583	17,23%	2.096.338	0,51%	-96,51
<b>TOTAL DO AGRONEGÓCIO</b>	<b>255.581.227</b>	<b>73,24%</b>	<b>282.293.187</b>	<b>68,17%</b>	<b>10,45</b>
FERRO E AÇOS NÃO LIGADOS OU EM OUTRAS FORMAS PRIMÁRIAS	0	0,00%	16.368.045	3,95%	-
AUTOMÓVEIS C/ MOTOR DIESEL, 1500<CM3<=2500, ATÉ 6 PASSAG.	17.563.366	5,03%	15.815.412	3,82%	-9,95
BILLETS DE FERRO/AÇO, C <0.25%, SEC. TRANSV. QUAD/RET. L <2E	7.413.346	2,12%	15.228.042	3,68%	105,41
CHASSIS C/ MOTOR DIESEL E CABINA, CARGA >20T	3.280.521	0,94%	12.885.601	3,11%	292,79
TRATORES RODOVIÁRIOS P/ SEMI-REBOQUES	11.254.386	3,23%	9.723.835	2,35%	-13,60
CHASSIS C/ MOTOR P/ VEÍCS. AUTOMÓVEIS TRANSP. PESSOAS >=10	5.296.319	1,52%	7.633.407	1,84%	44,13
AUTOMÓVEIS C/ MOTOR EXPLOSÃO, CIL <=1000CM3	6.475.272	1,86%	7.210.437	1,74%	11,35
REFRIGERADORES COMBIN. C/ CONGELADORES, PORTA EXT. SEPARADA	5.044.381	1,45%	5.155.976	1,25%	2,21
OUTROS LAMIN. FERRO/AÇO, L >=6DM, QUENTE, ROLOS, E <3MM	2.617.146	0,75%	4.682.913	1,13%	78,93
CHASSIS C/ MOTOR DIESEL E CABINA, 5T <CARGA<=20T	1.908.000	0,55%	4.299.492	1,04%	125,34
OUTROS TRATORES	6.447.905	1,85%	3.748.796	0,91%	-41,86
MINÉRIOS DE CHUMBO E SEUS CONCENTRADOS	2142803	0,61%	3.369.883	0,81%	57,27
"OUTROS" "BULLDOZERS" E "ANGLEDZERS", DE "LAGARTAS"	1.249.639	0,36%	2.795.715	0,68%	123,72
AUTOMÓVEIS C/ MOTOR EXPLOSÃO, 1000<CM3<=1500, ATÉ 6 PASSAG.	4.500.735	1,29%	2.735.756	0,66%	-39,22
TUBOS E PERFIS OÇOS, DE FERRO FUNDIDO	0	0,00%	2.537.035	0,61%	-
DEMAIS PRODUTOS NÃO-AGRONEGÓCIO	18.174.076	5,21%	17.614.535	4,25%	-3,08
<b>TOTAL NÃO-AGRONEGÓCIO</b>	<b>93.367.895</b>	<b>26,76%</b>	<b>131.804.880</b>	<b>31,83%</b>	<b>41,17</b>
<b>TOTAL BRASIL</b>	<b>348.949.122</b>	<b>100,00%</b>	<b>414.098.067</b>	<b>100,00%</b>	<b>18,67</b>

Fonte: Secex/MDIC  
Elaboração: SRI/MAPA.

Em relação às importações do agronegócio brasileiro destacaram-se: **produtos hortícolas (US\$592 mil), peixes (US\$572 mil) e roupas de algodão (US\$534,5 mil).**

A tabela a seguir apresenta os principais produtos importados em 2005.

**TABELA II – PRINCIPAIS PRODUTOS IMPORTADOS DO MARROCOS**

PRODUTO	2004		2005		Var. %
	US\$	Part. %	US\$	Part. %	
DEMAIS PRODUTOS HORTÍCOLAS	634.888	0,26%	592.287	0,19%	-6,71
DEMAIS PEIXES	2.196.642	0,91%	572.130	0,18%	-73,95
ROUPA DE ALGODÃO	361.332	0,15%	534.548	0,17%	47,94
DEMAIS MADEIRAS	420.806	0,17%	415.848	0,13%	-1,18
DEMAIS PRODUTOS DE ALGODÃO	63.222	0,03%	97.979	0,03%	54,98
PRODUTOS FITOTERAPÊUTICOS	53.443	0,02%	70.386	0,02%	31,70
DEMAIS CHÁ, MATE E ESPECIARIAS	20.831	0,01%	35.543	0,01%	70,63
DEMAIS FIBRAS E PRODUTOS TÊXTEIS	39.964	0,02%	28.482	0,01%	-28,73
PRODUTOS DE MADEIRA	3.518	0,00%	15.321	0,00%	335,50
OUTROS PRODUTOS DE COURO	5.907	0,00%	4.490	0,00%	-23,99
DEMAIS PRODUTOS DO AGRONEGÓCIO	888.656	0,37%	48.911	0,02%	-94,50
<b>TOTAL DO AGRONEGÓCIO</b>	<b>4.689.209</b>	<b>1,95%</b>	<b>2.415.925</b>	<b>0,78%</b>	<b>-48,48</b>
DIIDRÓGENO-ORTOFOSFATO DE AMÔNIO, INCL. MIST. HIDROGEN. ETC.	88.764.686	36,83%	78.215.009	25,12%	-11,88
OUTROS ÁCIDOS FOSFÓRICOS	54.947.837	22,80%	76.434.635	24,55%	39,10
NAFTAS PARA PETROQUÍMICA	0	0,00%	53.620.201	17,22%	-
SUPERFOSFATO, TEOR DE PENTÓXIDO DE FÓSFORO (P2O5)>45%	32.740.249	13,58%	39.489.808	12,68%	20,62
FOSFATOS DE CÁLCIO, NATURAIS, NÃO MÓIDOS	31.307.431	12,99%	30.598.321	9,83%	-
HIDRÓGENO-ORTOFOSFATO DE DIAMÔNIO, TEOR ARSÊNIO >=6MG/KG	18.872.334	7,83%	19.619.243	6,30%	3,96
OUTROS TRANSISTORES, MONTADOS, EXC. FOTO TRANSISTORES	3.098.757	1,29%	2.653.594	0,85%	-14,37
OUTS. CIRCUITOS INTEGRAD. DIGITAIS-ANALÓGICOS	1.520.691	0,63%	1.869.185	0,60%	22,92
OUTS. CIRCUITOS INTEGRADOS MONOLÍT. MONTADOS	758.713	0,31%	1.494.703	0,48%	-
"OUTROS TIRISTORES", "DIACS", "TRIACS", MONTADOS"	1.189.061	0,49%	1.288.447	0,41%	-
DEMAIS PRODUTOS NÃO-AGRONEGÓCIO	3.147.731	1,31%	3.660.639	1,18%	16,29
<b>TOTAL NÃO-AGRONEGÓCIO</b>	<b>236.347.490</b>	<b>98,05%</b>	<b>308.943.785</b>	<b>99,22%</b>	<b>30,72</b>
<b>TOTAL BRASIL</b>	<b>241.036.699</b>	<b>100,00%</b>	<b>311.359.710</b>	<b>100,00%</b>	<b>29,18</b>

Fonte: Secex/MDIC  
Elaboração: SRI/MAPA.

## PARTE III – O MERCADO MARROQUINO PARA PRODUTOS DO AGRONEGÓCIO BRASILEIRO

As importações totais do Marrocos somaram, em 2004, US\$17,6 bilhões. Desse total, cerca de US\$3,2 bilhões (18,1%) correspondem a produtos do agronegócio (inclui pescados e produtos florestais).

O exame mais detalhado das importações marroquinas permite apresentar uma lista de produtos com

perspectivas positivas de expansão das exportações brasileiras nesse mercado (ver Tabela III). Em 32 produtos, dentre os 50 selecionados, o Brasil participa do mercado marroquino com exportações inferiores à sua participação no mercado global, indicando, assim, um maior potencial a ser explorado.

### TABELA III – IMPORTAÇÕES DO MARROCOS E PARTICIPAÇÃO BRASILEIRA (2000-2004)

SH 6	PRODUTO	Importações do Marrocos					Importações Mundiais		Exportações Brasileiras		Part. Brasileira 2004	
		Do Mundo			Do Brasil		Valor US\$ mil	Var. % Anual	Valor US\$ mil	Var. % Anual	Mercado Marrocos	Mercado Mundial
		US\$ mil	Var. % Anual	Part.	US\$ mil	Var. % Anual						
		2004	00-04	2004	2004	00-04	2004	00-04	2004	00-04		
	Total do Agronegócio	3.188.794	-	0,38%	331.993	-	843.435.187	-	32.828.880	-	10,41%	3,89%
	Produtos abaixo selecionados	2.582.145	-	-	315.450	-	204.131.076	-	14.138.644	-	12,22%	6,93%
100190	Trigo (exceto trigo duro) e mistura de trigo com centeio	417.806	-	2,56%	73.703	-	16.315.472	8	207.767	490	17,64%	1,27%
100590	Milho, exceto para semeadura	200.137	-	1,57%	4.769	-	12.779.702	10	581.869	355	0,00%	4,55%
150710	Óleo de soja, em bruto, mesmo degomado	197.804	-	4,16%	51.100	-	4.756.220	34	1.155.756	44	8,86%	24,30%
440710	Madeira de coníferas, serrada, cortada em folhas ou desenrolada, de espessura > 6mm	159.854	-	0,72%	19.506	-	22.097.769	6	294.479	8	12,20%	1,33%
520942	Tecidos de algodão, fios de diversas cores, "denim", contendo => 85% em peso de algodão, de peso > 200g/m <sup>2</sup>	156.186	-	4,32%	2.247	-	3.618.909	5	126.924	3	1,44%	3,51%
100110	Trigo duro	140.329	-	3,52%	-	-	3.984.626	9	-	-	0,00%	0,00%
120100	Soja, mesmo triturada	126.068	-	0,66%	35.924	-	19.192.751	17	5.394.907	25	28,50%	28,11%
170111	Açúcar de cana, em bruto	120.512	-	2,23%	120.512	-	5.412.281	3	1.510.982	14	100,00%	27,92%
520832	Tecido de algodão tinto, em ponto de tafetá, contendo => 85% em peso de algodão, de peso > 100g/m <sup>2</sup> e =< 200g/m <sup>2</sup>	71.501	-	5,67%	140	-	1.261.944	5	5.595	20	0,20%	0,44%
090210	Chá verde (não fermentado), em embalagens imediatas =< 3kg	57.685	-	23,74%	-	-	243.035	17	1.804	3	0,00%	0,74%
040510	Manteiga	56.570	-	1,80%	-	-	3.149.342	12	134	-30	0,00%	0,00%
520939	Outros tecidos de algodão tinto, contendo => 85% em peso de algodão, de peso > 200g/m <sup>2</sup>	55.800	-	4,65%	16	-	1.200.851	14	6.644	41	0,03%	0,55%
240220	Cigarros contendo fumo	51.781	-	0,35%	-	-	14.721.910	4	15.966	44	0,00%	0,11%
520100	Algodão, não cardado nem penteado	46.044	-	0,43%	361	-	10.740.109	8	406.070	70	0,78%	3,78%
410431	Outros couros e peles, de bovinos e eqüídeos, plena flor e plena flor dividida	43.337	-	0,51%	50	-	8.552.718	27	627.144	22	0,12%	7,33%
230320	Polpas de beterraba, bagacos de cana-de-açúcar e outros desperdícios da indústria do açúcar	39.590	-	11,29%	-	-	350.597	5	28	-40	0,00%	0,01%
440349	Outras madeiras tropicais, em bruto	31.875	-	2,20%	-	-	1.446.509	4	534	-17	0,00%	0,04%
100300	Cevada	31.024	-	0,99%	-	-	3.136.929	7	-	-	0,00%	0,00%
520849	Outros tecidos de algodão, fios de diversas cores, contendo => 85% em peso de algodão, de peso =< 200g/m <sup>2</sup>	30.601	-	5,38%	11	-	569.210	13	8.346	57	0,04%	1,47%
050400	Tripas, bexigas e estômagos de animais, exceto peixes, inteiros ou em pedacos, frescos, refrigerados, congelados, salgados, secos ou defumados	29.863	-	1,31%	-	-	2.286.336	11	112.812	25	0,00%	4,93%
210690	Outras preparações alimentícias	26.745	-	0,19%	12	-	14.239.945	15	147.564	-19	0,04%	1,04%
090111	Café não torrado, não descafeinado	26.170	-	0,38%	279	-	6.965.100	-4	1.749.879	3	1,07%	25,12%

SH 6	PRODUTO	Importações do Marrocos					Importações Mundiais		Exportações Brasileiras		Part. Brasileira 2004	
		Do Mundo			Do Brasil		Valor US\$ mil	Var. % Anual	Valor US\$ mil	Var. % Anual	Mercado Marrocos	Mercado Mundial
		US\$ mil	Var. % Anual	Part.	US\$ mil	Var. % Anual						
		2004	00-04	2004	2004	00-04	2004	00-04	2004	00-04		
520839	Outros tecidos de algodão tinto, contendo => 85% em peso de algodão, de peso =< 200g/m²	23.985	-	2,79%	69	-	859.618	19	1.483	23	0,29%	0,17%
511211	Tecidos contendo => 85% em peso de lã penteada ou de pêlos finos penteados, de peso =< 200g/m²	23.787	-	1,78%	-	-	1.336.326	7	3.372	-11	0,00%	0,25%
040210	Leite em pó, grânulos ou outras formas sólidas, concentrados ou adoçados, com um teor, em peso, de matérias gordas =< 1,5%	22.757	-	0,61%	-	-	3.708.757	3	3.204	241	0,00%	0,09%
440399	Outras madeiras em bruto	22.034	-	0,80%	-	-	2.771.142	5	-	-	0,00%	0,00%
120600	Sementes de girassol, mesmo trituradas	21.794	-	1,73%	-	-	1.257.217	11	-	-	0,00%	0,00%
521142	Tecidos de algodão, de fios de diversas cores, "denim", com fibras sintéticas ou artificiais, contendo < 85% em peso de algodão, de peso > 200 g/m²	20.137	-	5,92%	53	-	340.021	36	17.405	146	0,26%	5,12%
120991	Sementes de produtos hortícolas, para semeadura	19.569	-	1,18%	37	-	1.658.904	11	3.181	24	0,19%	0,19%
151620	Gorduras e óleos vegetais e respectivas frações, parcial ou totalmente hidrogenados, interesterificados, reesterificados ou elaidinizados, mesmo refinados, mas não preparados de outro modo	18.759	-	0,97%	64	-	1.937.537	15	22.329	4	0,34%	1,15%
520842	Tecido de algodão, fios de diversas cores, em ponto de tafetá, contendo => 85% em peso de algodão, de peso => 100g/m² e =< 200g/m²	18.519	-	1,46%	-	-	1.272.719	9	8.146	16	0,00%	0,64%
440729	Outras madeiras tropicais, serradas, cortadas em folhas ou desenroladas, de espessura > 6mm	18.415	-	0,93%	774	-	1.977.113	7	206.409	25	4,20%	10,44%
040690	Outros queijos	18.194	-	0,17%	-	-	10.469.750	12	3.798	131	0,00%	0,04%
520512	Fios de algodão simples, de fibras não penteadas, contendo => 85% em peso de algodão, título => 232,56 decitex, mas < 714,29 decitex, não acondicionados para venda a retalho	17.771	-	1,16%	-	-	1.526.322	1	13.383	21	0,00%	0,88%
520932	Tecido de algodão tinto, em ponto sarjado, contendo => 85% em peso de algodão, de peso > 200g/m²	17.520	-	1,15%	-	-	1.523.814	1	20.630	1	0,00%	1,35%
070110	Batatas para semeadura (batata semente)	15.602	-	2,93%	-	-	533.193	9	-	-	0,00%	0,00%
080410	Tâmaras frescas ou secas	15.149	-	4,61%	-	-	328.948	12	-	-	0,00%	0,00%
410439	Outros couros e peles, de bovinos e de eqüídeos, apergaminhados ou preparados após curtimento	15.129	-	0,46%	60	-	3.262.728	10	176.917	39	0,00%	5,42%
240120	Fumo não manufaturado, total ou parcialmente destalado	15.005	-	0,27%	5.745	-	5.613.335	4	1.284.252	14	38,29%	22,88%
520522	Fios de algodão simples, de fibras penteadas, contendo => 85% em peso de algodão, título => 232,56 decitex, mas < 714,29 decitex, não acondicionados para venda a retalho	14.683	-	0,86%	-	-	1.706.515	11	16.740	23	0,00%	0,98%
060220	Árvores, arbustos e silvados, de frutos comestíveis, enxertados ou não	14.149	-	6,56%	-	-	215.554	15	96	20	0,00%	0,04%
090220	Chá verde (não fermentado), apresentado em qualquer outra forma	13.963	-	5,77%	-	-	242.089	6	82	-32	0,00%	0,03%
521049	Outros tecidos de algodão, de fios de diversas cores, com fibras sintéticas ou artificiais, contendo < 85% em peso de algodão, de peso <= 200 g/m²	13.962	-	7,76%	-	-	180.016	18	856	15	0,00%	0,48%
500720	Outros tecidos de seda e seus desperdícios, exceto "bourrette", contendo => 85%, em peso de seda	13.715	-	0,91%	-	-	1.503.832	5	105	44	0,00%	0,01%
521039	Outros tecidos de algodão tinto, com fibras sintéticas ou artificiais, contendo < 85% em peso de algodão, de peso <= 200 g/m²	12.583	-	5,17%	18	-	243.394	5	442	26	0,14%	0,18%
230630	Tortas e outros resíduos sólidos da extração de óleo de girassol	12.042	-	2,24%	-	-	536.398	9	-	-	0,00%	0,00%
511130	Outros tecidos de lã cardada ou de pêlos finos cardados, combinados com fibras sintéticas ou artificiais descontinuas	11.956	-	1,85%	-	-	647.536	-1	-	-	0,00%	0,00%
440792	Madeira de faia, serrada, cortada em folhas ou desenrolada, de espessura > 6mm	11.873	-	1,70%	-	-	698.706	-8	-	-	0,00%	0,00%
520859	Outros tecidos de algodão estampado, contendo => 85% em peso de algodão, de peso =< 200g/m²	10.956	-	3,33%	-	-	329.125	7	610	44	0,00%	0,19%
511230	Outros tecidos de lã penteada ou de pêlos finos penteados, combinados com fibras sintéticas ou artificiais descontinuas	10.855	-	2,54%	-	-	428.202	7	-	-	0,00%	0,00%

Fonte: WTO/Unctad. Trade Map. Elaboração: SRI/MAPA

Nota: Incluí os seguintes capítulos do sistema harmonizado: 1 ao 24, 41, 44 e 50 ao 52.

# MÉXICO



**CAPITAL:** Cidade do México  
**POPULAÇÃO:** 106.202.903 habitantes  
**PIB (2005):** US\$754,5 bilhões  
**PIB PER CAPITA (2005):** US\$7.105  
**PIB POR SETOR:**  
Agricultura: 4,0%

**Indústria:** 27,2%  
**Serviços:** 68,9%  
**TAXA DE CRESCIMENTO (2004):** 4,1%  
**PREVISÃO DE CRESCIMENTO:** 3,0% (2005)  
e 3,5% (2006)

## PARTE I – O COMÉRCIO BILATERAL BRASIL-MÉXICO

O México adquiriu em produtos brasileiros o valor de US\$4 bilhões no ano de 2005. A importância consolidou um expressivo crescimento das exportações que vem ocorrendo nos últimos anos: no período de 1997 a 2005, as exportações saíram de US\$800 milhões de dólares para os mencionados US\$4 bilhões. As importações, por sua vez, não têm demonstrado o mesmo dinamismo, pelo contrário, o valor que já esteve acima de US\$1 bilhão em 1997 fechou o ano de 2005 em US\$844 milhões. Com a

estagnação das importações e o crescimento das exportações, o saldo da balança comercial Brasil-México saiu de uma posição deficitária no ano de 1997 para um superávit de US\$3,2 bilhões neste último ano.

As transações comerciais entre o Brasil e o México atingiram o maior valor já registrado, com aproximadamente US\$5 bilhões de dólares em intercâmbio comercial. O valor recorde colocou o México na posição de 6º parceiro comercial brasileiro.

**Gráfico I – Balança Comercial Brasil-México**

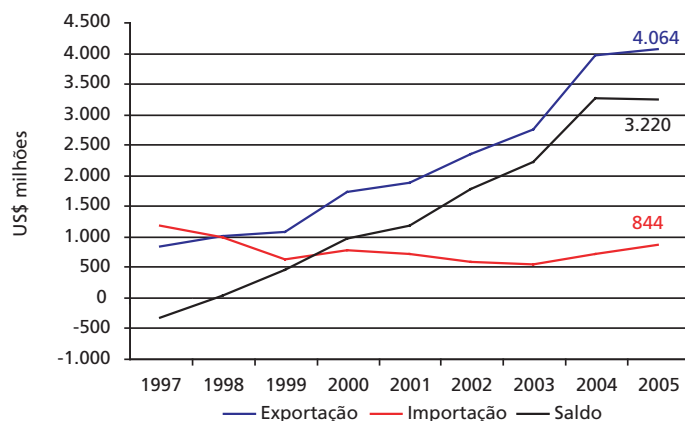

Fonte: Secex/MDIC  
Elaboração: SRI/MAPA.

## PARTE II – O INTERCÂMBIO COMERCIAL DO AGRONEGÓCIO

Quando falamos em produtos do agronegócio, o México passa a ocupar uma posição de menor destaque, ou seja, está na 30ª colocação. As importações mexicanas do agronegócio brasileiro ficaram em US\$276,2 milhões em 2005

e cresceram mais de 200% entre 1997 e 2005. Todavia, houve um crescimento mais intenso no comércio de produtos que não são do agronegócio. A participação relativa desse último segmento nas exportações totais diminuiu de 10% para 6,7%.

Gráfico II – Exportações Brasileiras do Agronegócio e dos Demais Produtos – 1997 a 2005

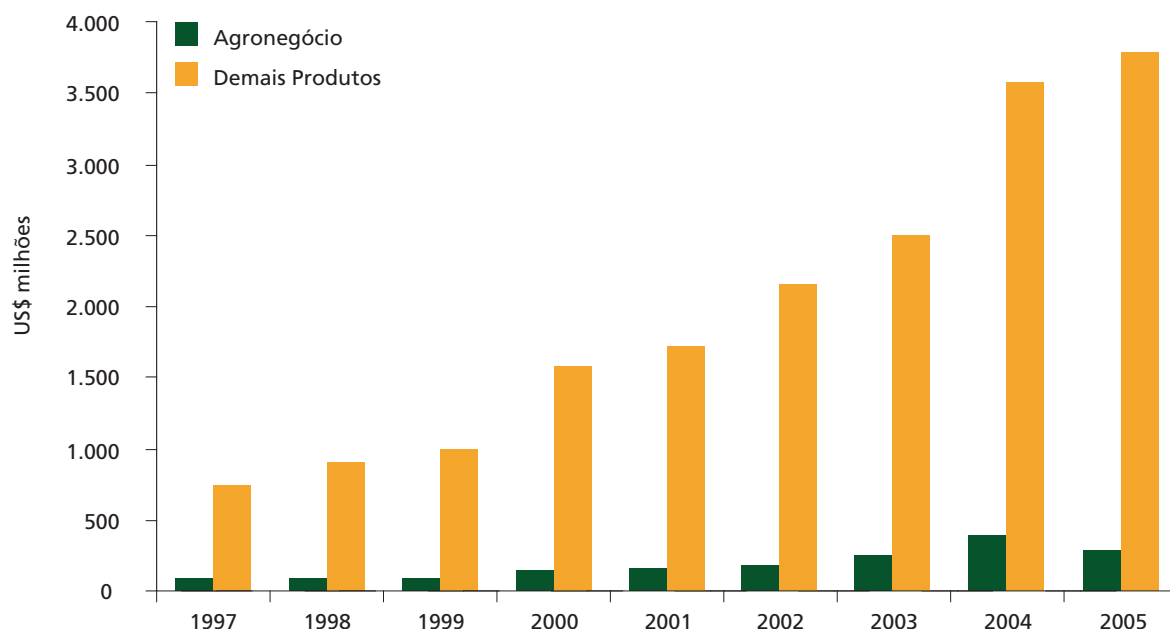

Fonte: Secex/MDIC  
Elaboração: SR/MAPA.

A pauta de exportações de produtos do agronegócio para o México é diversificada. O produto com maior participação relativa é o álcool etílico, que ficou com 10% do montante exportado no último ano. Os principais produtos do agronegócio brasileiro exportados para o México foram os seguintes em 2005: **álcool etílico**

**(US\$27,9 milhões), preparações de cacau (US\$20,9 milhões), fumo não manufaturado (US\$19,9 milhões), madeira compensada (US\$19,5 milhões), calçados de couro (US\$18,5 milhões), produtos de madeira (US\$18,5 milhões), café em grãos (US\$17,9 milhões) e tecido de algodão (US\$15,7 milhões).**

**TABELA I – PRINCIPAIS PRODUTOS EXPORTADOS PARA O MÉXICO**

PRODUTO	2004		2005		Var. %
	US\$	Part. %	US\$	Part. %	
ÁLCOOL ETÍLICO	18.357.307	0,47%	27.941.346	0,69%	52,21
PREPARAÇÕES DE CACAU	21.650.311	0,55%	20.996.628	0,52%	-3,02
FUMO NÃO MANUFATURADO	32.807.086	0,83%	19.926.359	0,49%	-39,26
MADEIRA COMPENSADA	19.363.835	0,49%	19.518.577	0,48%	0,80
CALÇADOS DE COURO	23.546.313	0,60%	18.581.307	0,46%	-21,09
PRODUTOS DE MADEIRA	24.601.179	0,62%	18.527.652	0,46%	-24,69
CAFÉ EM GRÃOS	7.002.379	0,18%	17.922.809	0,44%	155,95
TECIDO DE ALGODÃO	15.881.630	0,40%	15.727.687	0,39%	-0,97
PAPEL	11.866.138	0,30%	13.304.622	0,33%	12,12
DEMAIS FIBRAS E PRODUTOS TÊXTEIS	8.344.501	0,21%	13.135.206	0,32%	57,41
DEMAIS PRODUTOS DO AGRONEGÓCIO	197.419.155	5,00%	90.641.572	2,23%	-54,09
<b>TOTAL AGRONEGÓCIO</b>	<b>380.839.834</b>	<b>9,65%</b>	<b>276.223.765</b>	<b>6,80%</b>	<b>-27,47</b>
AUTOMÓVEIS C/ MOTOR EXPLOSÃO, 1500 <CM3 <=3000, ATÉ 6 PASSAG.	1.271.510.346	32,21%	1.279.749.665	31,49%	0,65
OUTROS VEÍCULOS AUTOMÓVEIS C/ MOTOR EXPLOSÃO, CARGA <= 5T	94.009.910	2,38%	127.922.623	3,15%	36,07
OUTROS PRODS. SEMIMANUF. FERRO/AÇO, C<0.25%, SEC. TRANSV. RET	78.439.828	1,99%	86.865.021	2,14%	10,74
OUTRAS PARTES E ACESS. P/ TRATORES E VEÍCULOS AUTOMÓVEIS	72.781.374	1,84%	78.685.797	1,94%	8,11
MINÉRIOS DE FERRO NÃO AGLOMERADOS E SEUS CONCENTRADOS	58.710.224	1,49%	77.552.638	1,91%	32,09
CAIXAS DE MARCHAS P/ VEÍCULOS AUTOMÓVEIS	26.340.172	0,67%	77.229.952	1,90%	193,20
OUTROS MOTORES DE EXPLOSÃO, P/ VEÍC. CAP. 87, SUP. 1000CM3	105.937.126	2,68%	74.058.368	1,82%	-30,09
CARROÇARIAS P/ VEÍC. AUTOMÓV. TRANSP. >=10 PESSOAS OU P/CARGA	57.358.226	1,45%	73.445.073	1,81%	28,05
PRODUTOS SEMIMANUFATURADOS, DE OUTRAS LIGAS DE AÇOS	21.290.510	0,54%	63.592.192	1,56%	198,69
FERRO FUNDIDO BRUTO NÃO LIGADO, C/ PESO<=0.5% DE FÓSFORO	39.705.502	1,01%	62.894.931	1,55%	58,40
DEMAIS PRODUTOS NÃO-AGRONEGÓCIO	1.740.670.224	44,09%	1.785.292.186	43,93%	2,56
<b>TOTAL NÃO-AGRONEGÓCIO</b>	<b>3.566.753.442</b>	<b>90,35%</b>	<b>3.787.288.446</b>	<b>93,20%</b>	<b>6,18</b>
<b>TOTAL BRASIL</b>	<b>3.947.593.276</b>	<b>100,00%</b>	<b>4.063.512.211</b>	<b>100,00%</b>	<b>2,94</b>

Fonte: Secex/MDIC  
Elaboração: SRI/MAPA.



As importações de produtos elaborados pelo segmento do agronegócio mexicano participaram com 0,3% do total importado pelo País e, ademais, ficaram com 1,6% do total em valor importado do México.

Existem três produtos que detêm a maior participação nas importações. São eles: **demais produtos hortícolas (US\$6,9 milhões)**, **outras bebidas alcoólicas (US\$2,4 milhões)** e **papel (US\$1,3 milhões)**.

**TABELA II – PRINCIPAIS PRODUTOS IMPORTADOS DO MÉXICO**

PRODUTO	2004		2005		Var. %
	US\$	Part. %	US\$	Part. %	
DEMAIS PRODUTOS HORTÍCOLAS	6.561.872	0,93%	6.997.577	0,83%	6,64
OUTRAS BEBIDAS ALCOÓLICAS	1.280.300	0,18%	2.410.415	0,29%	88,27
PAPEL	1.024.760	0,15%	1.365.120	0,16%	33,21
DEMAIS PRODUTOS SUCROALCOOLEIROS	368.070	0,05%	764.295	0,09%	107,65
DEMAIS PRODUTOS DE FRUTA	-	-	490.414	0,06%	-
ÓLEOS	280.610	0,04%	337.529	0,04%	20,28
DEMAIS FIBRAS E PRODUTOS TÊXTEIS	173.132	0,02%	198.827	0,02%	14,84
DEMAIS PRODUTOS DO AGRONEGÓCIO	1.519.830	0,22%	1.482.999	0,18%	-2,42
TOTAL DO AGRONEGÓCIO	11.208.574	1,59%	14.047.176	1,67%	25,33
TUBOS CATÓDICOS P/ RECEPT. DE TELEVISÃO EM CORES, ETC.	76.035.564	10,80%	76.683.788	9,09%	0,85
OUTROS MOTORES DE EXPLOSÃO, P/ VEÍC. CAP. 87, SUP. 1000CM3	51.275.869	7,29%	57.164.383	6,78%	11,48
AUTOMÓVEIS C/ MOTOR EXPLOSÃO, 1500<CM3<=3000, ATÉ 6 PASSAG.	11.428.426	1,62%	26.796.068	3,18%	134,47
ACETATO DE VINILA	15.116.482	2,15%	24.937.235	2,96%	64,97
PIGMENTO RUTILO, PARTÍCULA >=0.6 MICRONS, C/ MODIFICADORES	15.341.618	2,18%	23.848.373	2,83%	55,45
TEREFTALATO DE DIMETILA	23.297.306	3,31%	23.474.821	2,78%	0,76
OUTRAS PARTES E ACESS. P/ TRATORES E VEÍCULOS AUTOMÓVEIS	13.251.897	1,88%	18.738.586	2,22%	41,40
OUTRAS PARTES P/ APARELHOS TRANSMISSORES/RECEPTORES	14.372.770	2,04%	17.582.506	2,08%	22,33
TEREFTALATO DE POLIETILENO EM FORMA PRIMÁRIA	9.852.004	1,40%	13.683.961	1,62%	38,90
OUTS. CHAPAS/FLS. DE VIDRO FLOTADO, DESBASTADO, ETC. N/ ARMAD.	4.033.535	0,57%	13.076.952	1,55%	224,21
DEMAIS PRODUTOS NÃO-AGRONEGÓCIO	458.601.345	65,16%	533.602.209	63,25%	16,35
TOTAL NÃO-AGRONEGÓCIO	692.606.816	98,41%	829.588.882	98,33%	19,78
TOTAL BRASIL	703.815.390	100,00%	843.636.058	100,00%	19,87

Fonte: Secex/MDIC  
Elaboração: SRI/MAPA.

## PARTE III – O MERCADO MEXICANO PARA OS PRODUTOS DO AGRONEGÓCIO BRASILEIRO

O México importou US\$196,8 bilhões no ano de 2004. Desse total, US\$16,9 bilhões foram importações de produtos do agronegócio. O Brasil participou com 2,59% do total desse último valor enquanto participou com 3,89% das importações mundiais do agronegócio.

A tabela abaixo contém os 49 principais produtos de importação do México de produtos do segmento

agronegócio e, além disso, permite ao leitor a possibilidade de verificar a participação brasileira na comercialização de cada um desses bens. Como se poderá averiguar, o Brasil ficou com participação aquém da que ocupa no mercado mundial em 36 produtos dentre os 49 principais produtos de importação mexicanos.

### TABELA III – IMPORTAÇÕES DO MÉXICO E PARTICIPAÇÃO BRASILEIRA (2000-2004)

SH 6	PRODUTO	Importações do México					Importações Mundiais		Exportações Brasileiras		Part. Brasileira 2004	
		Do Mundo			Do Brasil		Valor US\$ mil	Var. % Anual	Valor US\$ mil	Var. % Anual	Mercado México	Mercado Mundial
		US\$ mil	Var. % Anual	Part.	US\$ mil	Var. % Anual						
		2004	00-04	2004	2004	00-04	2004	00-04	2004	00-04		
	Total do Agronegócio	16.935.787	-	2,01%	439.176	-	843.435.187	-	32.828.880	-	2,59%	3,89%
	Produtos abaixo selecionados	10.989.425	-	-	294.543	-	267.572.232	-	16.838.110	-	2,68%	6,29%
120100	Soja, mesmo triturada	1.107.989	10	5,77%	205.404	36	19.192.751	17	5.394.907	25	18,54%	28,11%
100590	Milho, exceto para semente	713.231	7	5,58%	-	-	12.779.702	10	581.869	355	0,00%	4,55%
020130	Carnes de bovino, desossadas, frescas ou refrigeradas	670.534	0	9,18%	-	-	7.305.503	8	592.086	36	0,00%	8,10%
100190	Trigo (exceto trigo duro) e mistura de trigo com centeio	571.554	17	3,50%	-	-	16.315.472	8	207.767	490	0,00%	1,27%
520100	Algodão, não cardado nem penteado	566.141	1	5,27%	-	-	10.740.109	8	406.070	70	0,00%	3,78%
520942	Tecidos de algodão, fios de diversas cores, "denim", contendo => 85% em peso de algodão, de peso > 200g/m²	502.534	-4	13,89%	2.746	9	3.618.909	5	126.924	3	0,55%	3,51%
100700	Sorgo em grão	423.991	-4	47,47%	-	-	893.213	1	14.527	288	0,00%	1,63%
410900	Couros e peles, envernizados ou revestidos; couros e peles metalizados	371.906	33	54,95%	14.129	-	676.834	19	3.345	35	3,80%	0,49%
120500	Sementes de nabo silvestre ou de colza, mesmo trituradas	362.486	13	12,77%	-	-	2.838.356	4	240	-	0,00%	0,01%
020312	Pernas, pés e pedaços de suíno, não desossados, frescos ou refrigerados	323.610	39	11,20%	-	-	2.888.104	10	65	66	0,00%	0,00%
110423	Grãos de milho trabalhados (descascados, em pérolas, cortados ou partidos)	314.639	73	82,56%	-	-	381.109	37	458	-4	0,00%	0,12%
210690	Outras preparações alimentícias	285.922	12	2,01%	661	128	14.239.945	15	147.564	-19	0,23%	1,04%
040210	Leite em pó, grânulos ou outras formas sólidas, concentrados ou adoçados, com um teor, em peso, de matérias gordas =< 1,5%	279.524	0	7,54%	-	-	3.708.757	3	3.204	241	0,00%	0,09%
440710	Madeira de coníferas, serrada, cortada em folhas ou desenrolada, de espessura > 6mm	248.648	20	1,13%	13.762	5	22.097.769	6	294.479	8	5,53%	1,33%
210410	Preparações para caldos e sopas; caldos e sopas preparados	241.410	11	17,51%	28	-	1.378.372	11	3.525	1	0,01%	0,26%
410439	Outros couros e peles, de bovinos e de eqüídeos, apergaminhados ou preparados após curtimenta	225.187	3	6,90%	4.020	54	3.262.728	10	176.917	39	1,79%	5,42%
190190	Outras preparações alimentícias de farinhas, sêmolas, amidos, féculas ou de extratos de malte sem cacau ou contendo menos de 40% de cacau em peso	221.606	14	7,19%	-	-	3.083.367	12	3.737	-2	0,00%	0,12%
230400	Tortas e outros resíduos sólidos da extração do óleo de soja	212.262	69	1,69%	-	-	12.531.418	14	3.270.889	17	0,00%	26,10%
150200	Gorduras de animais das espécies bovina, ovina ou caprina, exceto as da posição 1503	189.723	22	18,18%	-	-	1.043.823	12	17.126	152	0,00%	1,64%

SH 6	PRODUTO	Importações do México					Importações Mundiais		Exportações Brasileiras		Part. Brasileira 2004	
		Do Mundo			Do Brasil		Valor US\$ mil	Var. % Anual	Valor US\$ mil	Var. % Anual	Mercado México	Mercado Mundial
		US\$ mil	Var. % Anual	Part.	US\$ mil	Var. % Anual						
		2004	00-04	2004	2004	00-04	2004	00-04	2004	00-04		
410431	Outros couros e peles, de bovinos e eqüídeos, plena flor e plena flor dividida	183.996	19	2,15%	5.635	238	8.552.718	27	627.144	22	3,06%	7,33%
040690	Outros queijos	161.448	10	1,54%	31	-	10.469.750	12	3.798	131	0,02%	0,04%
100610	Arroz ("paddy") com casca	159.217	19	24,60%	-	-	647.251	14	35	-3	0,00%	0,01%
080810	Maças frescas	136.892	-3	3,22%	-	-	4.248.440	15	72.550	28	0,00%	1,71%
040590	Óleo butírico de manteiga ("butter oil") e outras matérias gordas provenientes do leite	136.702	23	13,89%	-	-	984.103	12	1.714	-	0,00%	0,17%
520932	Tecido de algodão tinto, em ponto sarjado, contendo => 85% em peso de algodão, de peso > 200g/m²	128.004	7	8,40%	3.890	69	1.523.814	1	20.630	1	3,04%	1,35%
020649	Outras miudezas comestíveis de suíno, congeladas	125.397	5	15,21%	-	-	824.497	14	11.031	31	0,00%	1,34%
020714	Pedaços e miudezas comestíveis de galos e galinhas da espécie doméstica, congelados	120.775	23	2,35%	-	-	5.131.382	7	1.692.074	35	0,00%	32,98%
230990	Outras preparações para alimentação de animais	120.735	6	2,23%	2.703	2	5.402.203	6	32.153	26	2,24%	0,60%
120991	Sementes de produtos hortícolas, para sementeira	115.078	14	6,94%	-	-	1.658.904	11	3.181	24	0,00%	0,19%
151110	Óleos de dendê, em bruto	114.048	26	3,52%	1.636	2	3.243.055	33	5.846	-47	1,43%	0,18%
020726	Carnes de peruas e de perus, da espécie doméstica, em pedaços e miudezas comestíveis, frescas ou refrigeradas	112.773	16	16,60%	-	-	679.481	7	-	-	0,00%	0,00%
410121	Pele em bruto, de bovino, inteira, fresca ou salgada-úmida	99.024	-9	3,18%	-	-	3.114.307	-4	96	-38	0,00%	0,00%
020329	Outras carnes de suíno, congeladas	97.990	11	1,35%	-	-	7.250.370	13	565.203	39	0,00%	7,80%
441213	Madeira compensada, com folhas de espessura =< 6mm, com pelo menos uma face de madeira tropical	97.146	4	2,53%	1.724	33	3.840.566	10	46.626	-3	1,77%	1,21%
441219	Outras madeiras compensadas, com folhas de espessura =< 6mm	94.639	5	4,15%	13.252	70	2.280.603	13	520.723	38	14,00%	22,83%
170199	Outros açúcares de cana, de beterraba e sacarose quimicamente pura, no estado sólido	93.700	90	1,67%	1.381	216	5.600.201	8	1.129.245	20	1,47%	20,16%
080610	Uvas frescas	93.343	3	2,33%	-	-	4.004.154	9	52.755	43	0,00%	1,32%
210390	Maionese e outros condimentos e temperos compostos	93.120	14	2,70%	-	-	3.453.437	13	5.831	26	0,00%	0,17%
180690	Outros chocolates e preparações alimentícias contendo cacau	89.795	14	1,78%	1.759	54	5.055.412	14	74.632	8	1,96%	1,48%
050400	Tripas, bexigas e estômagos de animais, exceto peixes, inteiros ou em pedaços, frescos, refrigerados, congelados, salgados, secos ou defumados	81.994	0	3,59%	-	-	2.286.336	11	112.812	25	0,00%	4,93%
440799	Outras madeiras, serradas, cortadas em folhas ou desenroladas, de espessura > 6mm	81.128	0	2,20%	692	-14	3.684.463	2	331.683	15	0,85%	9,00%
220421	Outros vinhos; mostos de uvas, cuja fermentação tenha sido impedida por adição de álcool, em recipientes com capacidade =< 2 litros	80.015	13	0,54%	-	-	14.855.946	12	1.135	-9	0,00%	0,01%
200410	Batatas preparadas ou conservadas, congeladas, exceto em vinagre ou ácido acético	79.367	17	2,66%	-	-	2.984.509	11	-	-	0,00%	0,00%
020727	Carnes de peruas e de perus, da espécie doméstica, em pedaços e miudezas comestíveis, congeladas	78.712	-3	13,43%	-	-	585.941	2	203.609	28	0,00%	34,75%
030420	Filés de peixes, congelados	78.242	54	1,10%	55	-	7.115.365	9	6.281	25	0,07%	0,09%
230910	Alimentos para cães e gatos, acondicionados para venda a retalho	77.277	-3	1,44%	5.024	161	5.380.105	12	17.346	8	6,50%	0,32%
151410	Óleos de nabo silvestre, de colza, de mostarda, em bruto	76.446	38	8,13%	-	-	939.885	19	-	-	0,00%	0,00%
190590	Outros produtos de padaria, pastelaria ou da indústria de biscoitos, mesmo com adição de cacau	75.291	15	0,97%	180	172	7.778.661	16	8.640	53	0,24%	0,11%
190530	Bolachas e biscoitos, adicionados de edulcorantes, "waffles"	74.234	12	1,48%	15.831	5	5.020.132	14	45.638	7	21,33%	0,91%

Fonte: WTO/Unctad. Trade Map. Elaboração: SRI/MAPA

Nota: Incluí os seguintes capítulos do sistema harmonizado: 1 ao 24, 41, 44 e 50 ao 52.

## NIGÉRIA



**CAPITAL:** Abuja  
**POPULAÇÃO:** 128.771.988 habitantes  
**PIB (2005):** US\$95 bilhões  
**PIB PER CAPITA (2005):** US\$680  
**PIB POR SETOR:**  
Agricultura: 36,3%

**Indústria:** 30,5%  
**Serviços:** 33,3%  
**TAXA DE CRESCIMENTO (2004):** 6,2%  
**PREVISÃO DE CRESCIMENTO:** 3,9% (2005)  
e 4,9% (2006)

### PARTE I – O COMÉRCIO BILATERAL BRASIL-NIGÉRIA

As exportações para a Nigéria atingiram US\$953 milhões em 2005, o maior valor da série histórica. Esse valor representou um aumento de 88% frente aos US\$505 milhões exportados em 2004. No que tange às importações, o comportamento foi o oposto. Após o ápice de importações em 2005 (US\$3,5 bilhões) o valor importado em 2004 foi 25% inferior, ou US\$2,6 bilhões.

Com a redução das importações, o déficit comercial, que se pode considerar estrutural, foi reduzido do nível máximo de cerca de US\$3 bilhões em 2004 para um valor próximo a US\$1,7 bilhão.

A corrente de comércio entre Brasil e Nigéria atingiu, em 2005, US\$3,6 bilhões. O valor é inferior ao recorde de transações bilaterais que ocorreu em 2004 (US\$4 bilhões).

**Gráfico I – Balança Comercial Brasil-Nigéria**

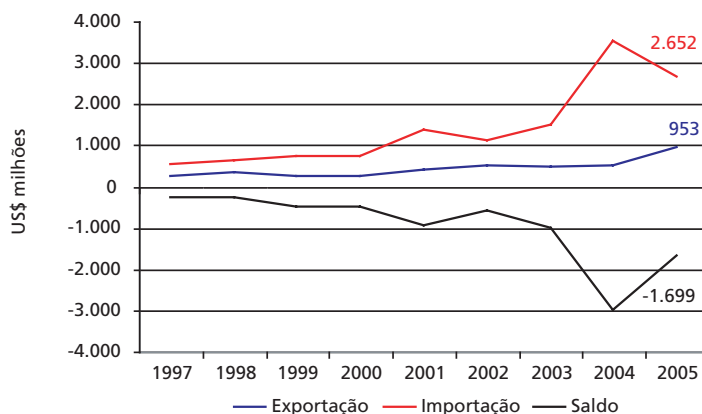

Fonte: Secex/MDIC  
Elaboração: SRI/MAPA.

## PARTE II – O INTERCÂMBIO COMERCIAL DO AGRONEGÓCIO

A Nigéria está na 25ª posição no ranking dos principais países importadores de produtos do agronegócio brasileiro, com importações de US\$360,7 milhões. O crescimento das importações do agronegócio foi expressivo, algo próximo a

40% em relação a 2004. Mesmo com esse incremento, os demais produtos que não fazem parte do agrupamento agronegócio ainda totalizam 63% dos bens comercializados com o País.

Gráfico II – Exportações Brasileiras do Agronegócio e dos Demais Produtos – 1997 a 2005

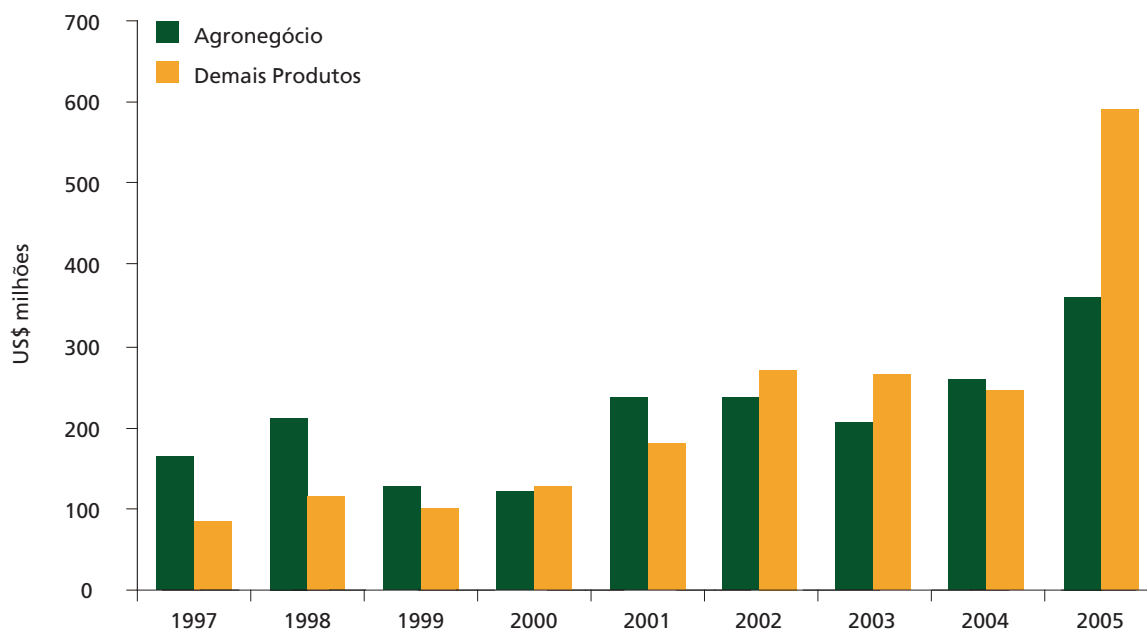

Fonte: Secex/MDIC  
Elaboração: SRI/MAPA.

As exportações agrícolas para a Nigéria são intensivas em produtos do complexo sucroalcooleiro. Somente o açúcar em bruto foi responsável por, aproximadamente, 50% das exportações. Relacionamos abaixo os principais produtos do agronegócio

exportados para a Nigéria. São eles: **açúcar em bruto (US\$175,4 milhões)**, **açúcar refinado (US\$105,9 milhões)**, **álcool etílico (US\$35,5 milhões)**, **papel (US\$23,8 milhões)**, **fumo não manufaturado (US\$23,8 milhões)**.

**TABELA I – PRINCIPAIS PRODUTOS EXPORTADOS PARA A NIGÉRIA**

PRODUTO	2004		2005		Var. %
	US\$	Part. %	US\$	Part. %	
AÇÚCAR EM BRUTO	80.570.938	15,95%	175.434.895	18,41%	117,74
AÇÚCAR REFINADO	127.289.863	25,20%	105.981.882	11,12%	-16,74
ÁLCOOL ETÍLICO	23.825.115	4,72%	35.502.037	3,72%	49,01
PAPEL	16.003.021	3,17%	23.887.221	2,51%	49,27
FUMO NÃO MANUFATURADO	3.444.587	0,68%	5.882.340	0,62%	70,77
PRODUTOS DE MADEIRA	1.154.140	0,23%	4.522.420	0,47%	291,84
DEMAIS AÇÚCARES	1.078.617	0,21%	2.630.688	0,28%	143,89
SOJA EM GRÃOS	-	-	2.552.000	0,27%	-
DEMAIS PRODUTOS DO AGRONEGÓCIO	1.408.007	0,28%	2.538.803	0,27%	80,31
LEITE EM PÓ	682.607	0,14%	878.853	0,09%	28,75
DEMAIS PRODUTOS DO AGRONEGÓCIO	2.556.265	0,51%	897.899	0,09%	-64,87
<b>TOTAL AGRONEGÓCIO</b>	<b>258.013.160</b>	<b>51,08%</b>	<b>360.709.038</b>	<b>37,84%</b>	<b>39,80</b>
OUTRAS GASOLINAS	75.871.841	15,02%	285.294.640	29,93%	276,02
VEÍCULOS AUTOMÓVEIS P/ TRANSP >= 10 PESSOAS, C/ MOTOR DIESEL	14.934.110	2,96%	25.324.511	2,66%	69,57
SAIS DO ÁCIDO GLUTÂMICO	18.213.479	3,61%	22.345.887	2,34%	22,69
POLIPROPILENO SEM CARGA, EM FORMA PRIMÁRIA	20.412.542	4,04%	22.321.454	2,34%	9,35
OUTS. AVIÕES A TURBOJATO, ETC. 7000KG < PESO <= 15000KG, VAZIOS	0	0,00%	21.450.000	2,25%	-
PRODS. SEMIMANUFAT. DE FERRO/AÇO, N/ LIGADOS, CARBONO >=0.25%	0	0,00%	19.237.718	2,02%	-
ÓLEOS LUBRIFICANTES SEM ADITIVOS	8.349.965	1,65%	18.678.751	1,96%	123,70
BILLETS DE FERRO/AÇO, C <0.25%, SEC. TRANSV. QUAD/RET. L <2E	5.596.774	1,11%	13.191.199	1,38%	135,69
POLIETILENO LINEAR, DENSIDADE <0.94, EM FORMA PRIMÁRIA	3.565.968	0,71%	10.929.318	1,15%	206,49
FIOS DE ALUMÍNIO N/ LIG. SEC. TRANSV >7MM, RE <=0.0283OHM. MM2	545.855	0,11%	9.283.089	0,97%	1.600,65
DEMAIS PRODUTOS NÃO-AGRONEGÓCIO	99.655.836	19,73%	144.360.911	15,15%	44,86
<b>TOTAL NÃO-AGRONEGÓCIO</b>	<b>247.146.370</b>	<b>48,92%</b>	<b>592.417.478</b>	<b>62,16%</b>	<b>139,70</b>
<b>TOTAL BRASIL</b>	<b>505.159.530</b>	<b>100,00%</b>	<b>953.126.516</b>	<b>100,00%</b>	<b>88,68</b>

Fonte: Secex/MDIC  
Elaboração: SRI/MAPA.

As importações de produtos elaborados pelo segmento do agronegócio nigeriano são pequenas. Pode-se dizer, de acordo com as estatísticas de comércio exterior, que somente dois produtos reúnem o montante das importações. São eles: **demais couros (US\$7,5 milhões)** e

**demais fibras e produtos têxteis (US\$4,2 milhões).**

Convém ressaltar a importância da indústria petroquímica nas relações comerciais entre Brasil e Nigéria. Os óleos brutos de petróleo consistiram em mais de 98% do total importado do País.

## TABELA II – PRINCIPAIS PRODUTOS IMPORTADOS DA NIGÉRIA

PRODUTO	2004		2005		Var. %
	US\$	Part. %	US\$	Part. %	
DEMAIS COUROS	12.570.674	0,36%	7.574.112	0,29%	-39,75
DEMAIS FIBRAS E PRODUTOS TÊXTEIS	591.218	0,02%	4.235.595	0,16%	616,42
DEMAIS PRODUTOS DO AGRONEGÓCIO	5.433	0,00%	5.842	0,00%	7,53
TOTAL DO AGRONEGÓCIO	13.167.325	0,38%	11.815.549	0,45%	-10,27
ÓLEOS BRUTOS DE PETRÓLEO	3.404.259.141	97,15%	2.606.061.009	98,28%	-23,45
GÁS LIQUEFEITO DE PETRÓLEO (GLP)	56.589.765	1,61%	16.709.398	0,63%	-70,47
BUTANOS LIQUEFEITOS	0	0,00%	12.704.538	0,48%	-
PROPANO EM BRUTO, LIQUEFEITO	5.245.750	0,15%	4.361.324	0,16%	-16,86
OUTRAS PARTES E ACCESS. P/ TRATORES E VEÍCULOS AUTOMÓVEIS	0	0,00%	27.717	0,00%	-
AMORTECEDORES DE SUSPENSÃO P/ TRATORES E VEÍC. AUTOMÓVEIS	0	0,00%	26.283	0,00%	-
PARTES DE MÁQS. E APARS. P/ PREPAR. FABR. DE ALIMENTOS, ETC.	0	0,00%	6.539	0,00%	-
BRONZES	0	0,00%	5.241	0,00%	-
PARTES DE OUTRAS MÁQUINAS DE SONDAGEM/PERFURAÇÃO	5.527	0,00%	4.699	0,00%	-14,98
OUTS. FERRAMENTAS DE PERFUR. ETC. DE MET. COMUNS. INCL. PARTE	0	0,00%	4.680	0,00%	-
DEMAIS PRODUTOS NÃO-AGRONEGÓCIO	24.801.555	0,71%	30.981	0,00%	-99,88
TOTAL NÃO-AGRONEGÓCIO	3.490.901.738	99,62%	2.639.942.409	99,55%	-24,38
TOTAL BRASIL	3.504.069.063	100,00%	2.651.757.958	100,00%	-24,32

Fonte: Secex/MDIC  
Elaboração: SRI/MAPA.

## PARTE III – O MERCADO NIGERIANO PARA OS PRODUTOS DO AGRONEGÓCIO BRASILEIRO

A Nigéria importou US\$1,7 bilhão em produtos do agronegócio no ano de 2004. Nesse mesmo ano a participação brasileira no mercado nigeriano de agronegócio foi de 13,53%, algo muito superior à participação brasileira no mercado mundial do agronegócio, que ficou em 3,89%.

A tabela abaixo permite ao leitor uma observação

mais detalhada das importações nigerianas do agronegócio, possibilitando analisar perspectivas de expansão das exportações brasileiras nesse mercado (ver Tabela III). O Brasil possui participação no mercado mundial superior à participação no mercado nigeriano em 35 produtos dentre os 50 selecionados, assim, há possibilidades a ser exploradas no mercado da Nigéria.

### TABELA III – IMPORTAÇÕES DA NIGÉRIA E PARTICIPAÇÃO BRASILEIRA (2000-2004)

SH 6	PRODUTO	Importações da Nigéria					Importações Mundiais		Exportações Brasileiras		Part. Brasileira 2004	
		Do Mundo			Do Brasil		Valor US\$ mil	Var. % Anual	Valor US\$ mil	Var. % Anual	Mercado Nigéria	Mercado Mundial
		US\$ mil	Var. % Anual	Part.	US\$ mil	Var. % Anual						
		2004	00-04	2004	2004	00-04	2004	00-04	2004	00-04		
	Total do Agronegócio	1.786.159	-	0,21%	241.626	-	843.435.187	-	32.828.880	-	13,53%	3,89%
	Produtos abaixo selecionados	1.642.984	-	-	240.376	-	161.293.803	-	8.413.206	-	14,63%	5,22%
100190	Trigo (exceto trigo duro) e mistura de trigo com centeio	420.960	19	2,58%	-	-	16.315.472	8	207.767	490	0,00%	1,27%
040221	Leite em pó, grânulos ou outras formas sólidas, com um teor, em peso, de matérias gordas superior a 1,5%, concentrados, não adoçados	149.899	34	3,80%	683	-	3.944.972	6	44.384	183	0,46%	1,13%
170199	Outros açúcares de cana, de beterraba e sacarose quimicamente pura, no estado sólido	143.147	-5	2,56%	127.290	1	5.600.201	8	1.129.245	20	88,92%	20,16%
170111	Açúcar de cana, em bruto	80.571	50	1,49%	80.571	50	5.412.281	3	1.510.982	14	100,00%	27,92%
030350	Arenques, congelados, exceto fígado, ovas, sêmen, ou filés e outras carnes da posição 0304	76.650	23	14,10%	-	-	543.437	13	-	-	0,00%	0,00%
190190	Outras preparações alimentícias de farinhas, sêmolos, amidos, féculas ou de extratos de malte sem cacau ou contendo menos de 40% de cacau em peso	66.647	21	2,16%	-	-	3.083.367	12	3.737	-2	0,00%	0,12%
030379	Outros peixes, congelados, exceto fígado, ovas, sêmen, ou filés e outras carnes da posição 0304	51.510	21	1,74%	1.332	140	2.959.258	6	25.997	7	2,59%	0,88%
030374	Cavalas, cavalinhas e sardas, congeladas, exceto fígado, ovas, sêmen, ou filés e outras carnes da posição 0304	48.596	18	6,26%	-	-	776.737	10	153	161	0,00%	0,02%
240220	Cigarros contendo fumo	48.433	31	0,33%	-	-	14.721.910	4	15.966	44	0,00%	0,11%
210690	Outras preparações alimentícias	47.380	18	0,33%	1.196	-	14.239.945	15	147.564	-19	2,52%	1,04%
030551	Bacalhaus secos, mesmo salgados, mas não defumados	42.016	28	7,41%	-	-	566.741	9	17	-41	0,00%	0,00%
040291	Outros leites, cremes de leite, concentrados, não adoçados	35.870	29	3,52%	-	-	1.019.958	9	356	129	0,00%	0,03%
200290	Sucos de tomates e outros tomates preparados ou conservados, exceto em vinagre ou em ácido acético	35.642	35	2,62%	-	-	1.361.299	10	8.668	1	0,00%	0,64%
040210	Leite em pó, grânulos ou outras formas sólidas, concentrados ou adoçados, com um teor, em peso, de matérias gordas =< 1,5%	32.682	11	0,88%	-	-	3.708.757	3	3.204	241	0,00%	0,09%
150200	Gorduras de animais das espécies bovina, ovina ou caprina, exceto as da posição 1503	27.936	21	2,68%	21	-	1.043.823	12	17.126	152	0,08%	1,64%
190110	Preparações para alimentação de crianças acondicionadas para venda a retalho	24.191	31	1,24%	-	-	1.955.055	13	21.546	107	0,00%	1,10%
110710	Malte não torrado	22.520	51	1,15%	-	-	1.950.960	10	2.104	381	0,00%	0,11%
040229	Leite em pó, grânulos ou outras formas sólidas, com um teor, em peso, de matérias gordas superior a 1,5%, adoçados	21.690	247	4,50%	-	-	482.470	10	129	40	0,00%	0,03%
220710	Álcool etílico não desnaturado com volume de teor alcoólico => 80%	20.362	10	1,46%	19.728	83	1.395.363	13	461.308	76	96,89%	33,06%
520839	Outros tecidos de algodão tinto, contendo => 85% em peso de algodão, de peso =< 200g/m <sup>2</sup>	19.053	20	2,22%	-	-	859.618	19	1.483	23	0,00%	0,17%



SH 6	PRODUTO	Importações da Nigéria					Importações Mundiais		Exportações Brasileiras		Part. Brasileira 2004	
		Do Mundo			Do Brasil		Valor US\$ mil	Var. % Anual	Valor US\$ mil	Var. % Anual	Mercado Nigéria	Mercado Mundial
		US\$ mil	Var. % Anual	Part.	US\$ mil	Var. % Anual						
		2004	00-04	2004	2004	00-04	2004	00-04	2004	00-04		
030559	Outros peixes secos, mesmo salgados, mas não defumados	18.031	59	2,54%	-	-	711.153	-1	3.764	14	0,00%	0,53%
160413	Preparações e conservas de sardinhas, sardinhas e espadilhas, inteiras ou em pedaços, exceto peixes picados	15.267	-	2,65%	-	-	576.330	6	1.629	-13	0,00%	0,28%
528052	Tecido algodão estampado, em ponto de tafetá, contendo => 85% em peso de algodão, de peso > 100g/m <sup>2</sup> e =< 200g/m <sup>2</sup>	14.017	71	1,27%	-	-	1.101.979	8	4.731	25	0,00%	0,43%
170230	Glicose e xarope de glicose, contendo, em peso, no estado seco, menos de 20% de frutose	13.413	72	1,10%	1.079	-	1.222.557	16	2.814	74	8,04%	0,23%
240120	Fumo não manufaturado, total ou parcialmente destalado	12.803	236	0,23%	3.060	123	5.613.335	4	1.284.252	14	23,90%	22,88%
210390	Maionese e outros condimentos e temperos compostos	12.098	-5	0,35%	65	12	3.453.437	13	5.831	26	0,54%	0,17%
040590	Óleo butírico de manteiga ("butter oil") e outras matérias gordas provenientes do leite	9.970	20	1,01%	-	-	984.103	12	1.714	-	0,00%	0,17%
240110	Fumo não manufaturado, não destalado	9.687	-2	0,61%	-	-	1.576.665	-2	39.709	-10	0,00%	2,52%
210210	Leveduras vivas	9.016	26	1,30%	-	-	692.526	10	333	-47	0,00%	0,05%
151190	Outros óleos de dendê, mesmo refinados, mas não quimicamente modificados	8.551	-22	0,12%	-	-	7.346.317	24	933	4	0,00%	0,01%
500710	Tecidos de "bourrette", de seda	7.459	-	9,43%	-	-	79.139	3	-	-	0,00%	0,00%
160415	Preparações e conservas de cavalas, cavalinhas e sardas, inteiras ou em pedaços, exceto peixes picados	7.411	638	2,66%	-	-	278.392	17	-	-	0,00%	0,00%
040299	Outros leites, cremes de leite, concentrados, adoçados	7.174	28	1,22%	-	-	587.133	14	26.172	67	0,00%	4,46%
441111	Painéis de fibras de madeira, não trabalhados mecanicamente nem recobertos à superfície, com densidade > 0,8g/cm <sup>3</sup>	6.566	6	0,95%	1.018	-16	691.897	14	49.098	7	15,50%	7,10%
100110	Trigo duro	6.237	29	0,16%	-	-	3.984.626	9	-	-	0,00%	0,00%
200520	Batatas preparadas ou conservadas, exceto em vinagre ou ácido acético, não congeladas	6.155	-27	0,53%	-	-	1.172.108	9	88	-25	0,00%	0,01%
040390	Leitelho, leite, creme de leite, coalhados, quefir e outros leites e cremes de leite, fermentados ou acidificados, mesmo concentrados, adoçados ou aromatizados	5.687	11	0,67%	-	-	842.558	14	1.748	3	0,00%	0,21%
210410	Preparações para caldos e sopas; caldos e sopas preparados	5.363	76	0,39%	-	-	1.378.372	11	3.525	1	0,00%	0,26%
220820	Aguardentes de vinho ou de bagaço de uvas	5.114	9	0,21%	-	-	2.454.943	7	55	-60	0,00%	0,00%
220421	Outros vinhos; mostos de uvas, cuja fermentação tenha sido impedida por adição de álcool, em recipientes com capacidade =< 2 litros	4.711	34	0,03%	-	-	14.855.946	12	1.135	-9	0,00%	0,01%
230990	Outras preparações para alimentação de animais	4.655	38	0,09%	-	-	5.402.203	6	32.153	26	0,00%	0,60%
220410	Vinhos espumantes e espumosos	4.599	30	0,15%	-	-	3.134.588	12	237	-2	0,00%	0,01%
230400	Tortas e outros resíduos sólidos da extração do óleo de soja	4.471	4	0,04%	-	-	12.531.418	14	3.270.889	17	0,00%	26,10%
151710	Margarina, exceto a margarina líquida	4.301	12	0,46%	-	-	944.807	9	24.991	69	0,00%	2,65%
521051	Tecido de algodão estampado, em ponto de tafetá, com fibras sintéticas ou artificiais, contendo < 85% em peso de algodão, de peso <= 200g/m <sup>2</sup>	4.266	-	2,72%	-	-	156.724	5	2.200	2	0,00%	1,40%
220720	Álcool etílico e aguardentes desnaturados com qualquer teor alcoólico	4.162	86	1,20%	4.097	-	345.806	15	36.506	402	98,44%	10,56%
220290	Outras bebidas não alcoólicas, exceto sucos de frutas ou de produtos hortícolas	4.099	2	0,13%	236	-	3.184.013	19	5.883	-3	5,76%	0,18%
521039	Outros tecidos de algodão tinto, com fibras sintéticas ou artificiais, contendo < 85% em peso de algodão, de peso <= 200 g/m <sup>2</sup>	4.063	0	1,67%	-	-	243.394	5	442	26	0,00%	0,18%
220210	Águas, incluídas as águas minerais e as águas gaseificadas, adicionadas de açúcar ou aromatizadas	3.986	39	0,11%	-	-	3.515.545	17	8.715	-20	0,00%	0,25%
520829	Outros tecidos de algodão branqueado, contendo => 85% em peso de algodão, de peso =< 200g/m <sup>2</sup>	3.897	-5	1,34%	-	-	290.165	12	1.923	33	0,00%	0,66%

Fonte: WTO/Unctad. Trade Map. Elaboração: SRI/MAPA

Nota: Incluí os seguintes capítulos do sistema harmonizado: 1 ao 24, 41, 44 e 50 ao 52.

## PAÍSES BAIXOS



**CAPITAL:** Amsterdã  
**POPULAÇÃO:** 16.407.491 habitantes  
**PIB (2004):** US\$580 bilhões  
**PIB PER CAPITA (2004):** US\$35.654  
**PIB POR SETOR:**  
Agricultura: 2,4%

**Indústria:** 24,5%  
**Serviços:** 73,1%  
**TAXA DE CRESCIMENTO (2004):** 1,2%  
**PREVISÃO DE CRESCIMENTO:** 0,7% (2005)  
e 2,0% (2006)

### PARTE I – O COMÉRCIO BILATERAL BRASIL-PAÍSES BAIXOS

A corrente de comércio entre Brasil e Países Baixos atingiu, em 2005, US\$5,9 bilhões, a segunda maior já registrada entre os dois países, ficando abaixo somente do ano de 2004. Em 2005, o Brasil obteve superávit comercial de US\$4,7 bilhões, resultado de US\$5,3 bilhões em exportações e de US\$583 milhões em importações.

A tendência de crescimento das exportações brasileiras para os Países Baixos, que retoma a partir do ano de 1999, alcançou seus maiores saltos nos anos de 2003 e 2004, com elevações de 33,4% e 39,4% respectivamente, sofrendo uma redução de 10,7% em 2005. Já as importações foram reduzidas em 5,2% em 2005.

**Gráfico I – Balança Comercial Brasil-Países Baixos – 1997-2005**

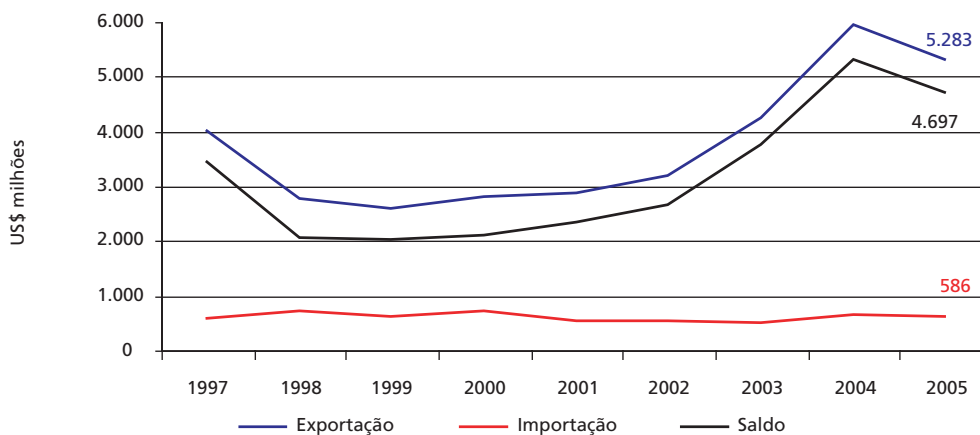

Fonte: Secex/MDIC  
Elaboração: SRI/MAPA.

## PARTE II – O INTERCÂMBIO COMERCIAL DO AGRONEGÓCIO

Os Países Baixos se mantêm como o 2º mercado das exportações do agronegócio brasileiro (e o primeiro na Europa), absorvendo US\$4,0 bilhões, o que representou cerca de 9,1% dos US\$43,6 bilhões exportados em 2005. Em relação às importações brasileiras do agronegócio, os Países Baixos exportaram US\$73,1 milhões ao Brasil, o que representou 12,5% do total importado daquele país.

Após um período de queda, as exportações

brasileiras de produtos do agronegócio voltaram a crescer a partir do ano 2000. De 2000 a 2005 mais que dobraram. Em 2005, o agronegócio foi responsável por 75,3% das exportações brasileiras para os Países Baixos.

Quando comparadas ao ano de 2004, as exportações do agronegócio brasileiro para os Países Baixos cresceram 7,1%. Já as importações elevaram-se em 29,4%.

Gráfico II – Exportações Brasileiras do Agronegócio e dos Demais Produtos – 1997 a 2005

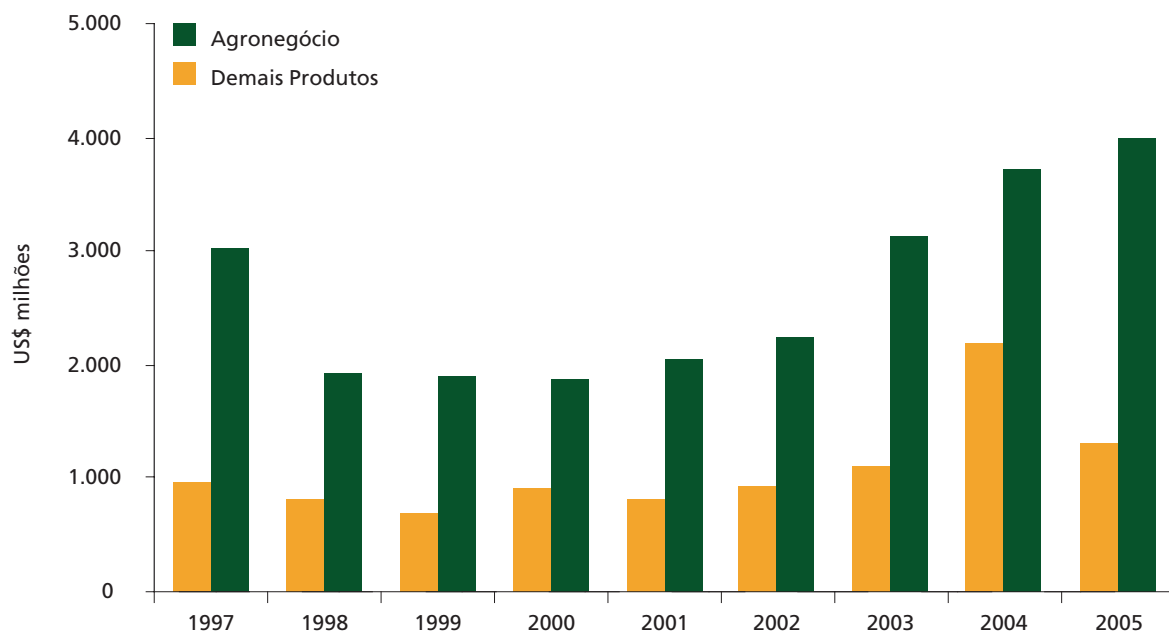

Fonte: Secex/MDIC  
Elaboração: SRI/MAPA.

A pauta de exportações do agronegócio brasileiro aos Países Baixos, em 2005, apresentou, como principais produtos: **soja em grãos (US\$1,2 bilhão), farelo de soja (US\$688,3 milhões), celulose (US\$390,2 milhões),**

**suco de laranja (US\$254,6 milhões), carne de frango “in natura” (US\$217,8 milhões) e carne bovina “in natura” (US\$191,5 milhões).**

**TABELA I – PRINCIPAIS PRODUTOS EXPORTADOS PARA OS PAÍSES BAIXOS**

PRODUTO	2004		2005		Var. %
	US\$	Part. %	US\$	Part. %	
SOJA EM GRÃOS	952.411.755	16,10%	1.213.162.791	22,96%	27,38
FARELO DE SOJA	907.774.493	15,34%	688.315.225	13,03%	-24,18
CELULOSE	255.319.121	4,32%	390.229.490	7,39%	52,84
SUCO DE LARANJA	348.957.190	5,90%	254.642.434	4,82%	-27,03
CARNE DE FRANGO "IN NATURA "	168.020.441	2,84%	217.839.534	4,12%	29,65
CARNE BOVINA "IN NATURA "	213.870.740	3,61%	191.485.611	3,62%	-10,47
ÁLCOOL ETÍLICO	36.394.414	0,62%	79.575.786	1,51%	118,65
CARNE DE FRANGO "INDUSTRIALIZADA "	43.506.964	0,74%	73.012.091	1,38%	67,82
FUMO NÃO MANUFATURADO	57.395.170	0,97%	65.625.168	1,24%	14,34
UVAS	31.466.801	0,53%	62.926.266	1,19%	99,98
DEMAIS PRODUTOS DO AGRONEGÓCIO	703.302.030	11,89%	746.217.002	14,12%	6,10
<b>TOTAL DO AGRONEGÓCIO</b>	<b>3.718.419.119</b>	<b>62,85%</b>	<b>3.983.031.398</b>	<b>75,39%</b>	<b>7,12</b>
ÓLEOS BRUTOS DE PETRÓLEO	52.648.539	0,89%	230.311.914	4,36%	337,45
LIGAS DE ALUMÍNIO EM FORMA BRUTA	129.922.327	2,20%	136.330.375	2,58%	4,93
FERRONIÓBIO	82.945.650	1,40%	128.944.623	2,44%	55,46
ALUMÍNIO NÃO LIGADO EM FORMA BRUTA	94.328.228	1,59%	114.700.576	2,17%	21,60
TORNEIRAS E OUTROS DISPOSITIVOS P/ CANALIZAÇÕES, ETC.	28.149.555	0,48%	51.601.845	0,98%	83,31
MINÉRIOS DE FERRO NÃO AGLOMERADOS E SEUS CONCENTRADOS	25.511.156	0,43%	48.941.002	0,93%	91,84
OUTROS SILÍCIOS	41.280.757	0,70%	44.417.503	0,84%	7,6
OUTRAS MÁQUINAS E APARELHOS MECÂNICOS C/ FUNÇÃO PRÓPRIA	55.233.626	0,93%	33.655.000	0,64%	-39,07
BARCOS-FARÓIS/GUINDASTES/DOCAS/DIQUES FLUTUANTES, ETC.	1.176.414.164	19,88%	33.585.836	0,64%	-97,15
CAULIM	35.567.080	0,60%	32.975.800	0,62%	-7,29
DEMAIS PRODUTOS NÃO-AGRONEGÓCIO	476.271.550	8,05%	444.462.172	8,48%	-6,68
<b>TOTAL NÃO-AGRONEGÓCIO</b>	<b>2.198.272.632</b>	<b>37,15%</b>	<b>1.299.926.646</b>	<b>24,61%</b>	<b>-40,87</b>
<b>TOTAL BRASIL</b>	<b>5.916.691.751</b>	<b>100,00%</b>	<b>5.282.958.044</b>	<b>100,00%</b>	<b>-10,71</b>

Fonte: Secex/MDIC  
Elaboração: SRI/MAPA.

No tocante às importações brasileiras dos Países Baixos, o agronegócio contribui com 12,5%. Apesar da queda nas importações totais de produtos daquele país de 2004 a 2005, as aquisições do agronegócio elevaram-se em 29,4%, passando de US\$56,5 milhões

para US\$73,1 milhões em 2005. **Os principais produtos importados foram os alimentos para animais, que, com aquisições de cerca de US\$18 milhões, detêm cerca de 25% das importações totais do agronegócio.**

**TABELA II – PRINCIPAIS PRODUTOS IMPORTADOS DOS PAÍSES BAIXOS**

PRODUTO	2004		2005		Var. %
	US\$	Part. %	US\$	Part. %	
ALIMENTOS PARA ANIMAIS	15.375.092	2,49%	18.011.075	3,07%	17,14
PAPEL	3.576.837	0,58%	7.146.745	1,22%	99,81
BATATA E SUAS PREPARAÇÕES	5.135.641	0,83%	5.528.831	0,94%	7,66
SEMENTES	2.705.901	0,44%	4.493.664	0,77%	66,07
GORDURAS	5.672.704	0,92%	3.830.229	0,65%	-32,48
OVOS	–	–	2.949.343	0,50%	–
PREPARAÇÕES DE CACAU	1.057.785	0,17%	2.777.517	0,47%	162,58
ANIMAIS VIVOS	376.904	0,06%	2.562.083	0,44%	579,77
DEMAIS PRODUTOS HORTÍCOLAS	2.962.504	0,48%	2.092.891	0,36%	-29,35
ÓLEOS	607.716	0,10%	1.954.449	0,33%	221,61
DEMAIS PRODUTOS DO AGRONEGÓCIO	19.038.099	3,08%	21.759.328	3,71%	14,29
<b>TOTAL DO AGRONEGÓCIO</b>	<b>56.509.183</b>	<b>9,14%</b>	<b>73.106.155</b>	<b>12,47%</b>	<b>29,37</b>
OUTS. FRAÇÕES DO SANGUE, PROD. IMUNOL. MODIF. (MEDICAMENTOS)	11.385.080	1,84%	16.812.856	2,87%	47,67
SULFATO DE AMÔNIO	16.087.114	2,60%	12.241.712	2,09%	-23,90
POLITETRAMETILENOETERGLICOL EM FORMA PRIMÁRIA	14.771.720	2,39%	11.748.461	2,00%	-20,47
NITRATO DE AMÔNIO, MESMO EM SOLUÇÃO AQUOSA	7.317.723	1,18%	11.184.613	1,91%	52,84
OUTS. POLICARBONATOS EM FORMAS PRIMÁRIAS	6.962.406	1,13%	11.023.153	1,88%	58,32
OUTRAS PARTES P/ TUBOS CATÓDICOS	10.535.991	1,70%	10.137.382	1,73%	-3,78
OUTROS ESTROGÊNIO E PROGESTOGÊNIO	7.539.679	1,22%	9.543.965	1,63%	26,58
MÁQUINAS E APARELHOS P/ PREPAR. DE CARNES	2.995.681	0,48%	8.669.054	1,48%	189,39
ESTIRENO	7.822.433	1,27%	8.622.812	1,47%	10,23
APARELHOS DE DIAGNÓST. POR VISUALIZ. RESSONÂNCIA MAGNÉT.	5.214.541	0,84%	8.597.008	1,47%	64,87
DEMAIS PRODUTOS NÃO-AGRONEGÓCIO	471.145.784	76,20%	404.655.249	69,01%	-14,11
<b>TOTAL NÃO-AGRONEGÓCIO</b>	<b>561.778.152</b>	<b>90,86%</b>	<b>513.236.265</b>	<b>87,53%</b>	<b>-8,64</b>
<b>TOTAL BRASIL</b>	<b>618.287.335</b>	<b>100,00%</b>	<b>586.342.420</b>	<b>100,00%</b>	<b>-5,17</b>

Fonte: Secex/MDIC  
Elaboração: SRI/MAPA.

## PARTE III – O MERCADO HOLANDÊS PARA PRODUTOS DO AGRONEGÓCIO BRASILEIRO

As importações totais dos Países Baixos somaram, em 2004, US\$245,3 bilhões. Desse total, cerca de US\$30,2 bilhões (12,3%) corresponderam a produtos do agronegócio (inclui pescados e produtos florestais).

O exame mais detalhado das importações permite apresentar uma lista com os principais produtos importados pelos Países Baixos do mundo em comparação

com o fornecimento brasileiro destes produtos e, ainda, estes dois parâmetros frente às exportações brasileiras para o mundo (Tabela III).

Em 26 produtos, dentre os 50 selecionados, o Brasil participa do mercado holandês com exportações inferiores à sua participação no mercado global, indicando, assim, um maior potencial a ser explorado.

### TABELA III – IMPORTAÇÕES DOS PAÍSES BAIXOS E PARTICIPAÇÃO BRASILEIRA (2000-2004)

SH 6	PRODUTO	Importações dos Países Baixos					Importações Mundiais		Exportações Brasileiras		Part. Brasileira 2004		
		Do Mundo			Do Brasil		Valor US\$ mil	Var. % Anual	Valor US\$ mil	Var. % Anual	Mercado Países Baixos	Mercado Mundial	
		US\$ mil	Var. % Anual	Part.	US\$ mil	Var. % Anual							
		2004	00-04	2004	2004	00-04	2004	00-04	2004	00-04			
	Total do Agronegócio	30.192.670		3,58%	1.953.652			843.435.187		32.828.880		6,47%	3,89%
	Produtos abaixo selecionados	15.532.535			1.882.867			290.672.886		16.302.572		12,12%	5,61%
120100	Soja, mesmo triturada	1.333.221	6	6,95%	872.162	13		19.192.751	17	5.394.907	25	65,42%	28,11%
180100	Cacau inteiro ou partido, em bruto ou torrado	752.067	18	17,97%	–	–		4.183.969	20	1.875	-3	0,00%	0,04%
230400	Tortas e outros resíduos sólidos da extração do óleo de soja	655.475	27	5,23%	342.019	26		12.531.418	14	3.270.889	17	52,18%	26,10%
220421	Outros vinhos; mostos de uvas, cuja fermentação tenha sido impedida por adição de álcool, em recipientes com capacidade =< 2 litros	646.942	10	4,35%	41	–		14.855.946	12	1.135	-9	0,01%	0,01%
100190	Trigo (exceto trigo duro) e mistura de trigo com centeio	573.526	4	3,52%	–	–		16.315.472	8	207.767	490	0,00%	1,27%
060310	Flores e seus botões, frescos, cortados para buquês ou para ornamentação	488.340	4	9,09%	2.209	143		5.371.364	9	4.877	101	0,45%	0,09%
440710	Madeira de coníferas, serrada, cortada em folhas ou desenrolada, de espessura > 6mm	464.130	2	2,10%	105	-42		22.097.769	6	294.479	8	0,02%	1,33%
210690	Outras preparações alimentícias	413.032	22	2,90%	50	21		14.239.945	15	147.564	-19	0,01%	1,04%
240220	Cigarros contendo fumo	412.864	14	2,80%	–	–		14.721.910	4	15.966	44	0,00%	0,11%
100590	Milho, exceto para semeadura	410.580	15	3,21%	19.227	–		12.779.702	10	581.869	355	4,68%	4,55%
040210	Leite em pó, grânulos ou outras formas sólidas, concentrados ou adoçados, com um teor, em peso, de matérias gordas =< 1,5%	389.598	0	10,50%	–	–		3.708.757	3	3.204	241	0,00%	0,09%
040690	Outros queijos	374.114	20	3,57%	–	–		10.469.750	12	3.798	131	0,00%	0,04%
151110	Óleos de dendê, em bruto	368.302	33	11,36%	647	-47		3.243.055	33	5.846	-47	0,18%	0,18%
020130	Carne bovina fresca desossada	348.152	21	4,77%	93.483	26		7.305.503	8	592.086	36	26,85%	8,10%
200919	Outros sucos de laranjas, não fermentados	327.556	85	15,28%	259.363	349		2.143.790	24	268.408	123	79,18%	12,52%
190590	Outros produtos de padaria, pastelaria ou da indústria de biscoitos, mesmo com adição de cacau	322.169	25	4,14%	36	–		7.778.661	16	8.640	53	0,01%	0,11%
240120	Fumo não manufaturado, total ou parcialmente destalado	291.025	-7	5,18%	63.024	13		5.613.335	4	1.284.252	14	21,66%	22,88%
220210	Águas, incluídas as águas minerais e as águas gasificadas, adicionadas de açúcar ou aromatizadas	272.937	31	7,76%	–	–		3.515.545	17	8.715	-20	0,00%	0,25%

SH 6	PRODUTO	Importações dos Países Baixos					Importações Mundiais		Exportações Brasileiras		Part. Brasileira 2004	
		Do Mundo			Do Brasil		Valor US\$ mil	Var. % Anual	Valor US\$ mil	Var. % Anual	Mercado Países Baixos	Mercado Mundial
		US\$ mil	Var. % Anual	Part.	US\$ mil	Var. % Anual						
		2004	00-04	2004	2004	00-04	2004	00-04	2004	00-04		
230990	Outras preparações para alimentação de animais	270.070	0	5,00%	20	-54	5.402.203	6	32.153	26	0,01%	0,60%
060290	Outras plantas vivas, mudas de plantas, e micélios de cogumelos	260.604	18	5,87%	106	-18	4.437.088	15	11.618	16	0,04%	0,26%
040510	Manteiga	259.599	20	8,24%	-	-	3.149.342	12	134	-30	0,00%	0,00%
040291	Outros leites, cremes de leite, concentrados, não adoçados	258.846	10	25,38%	-	-	1.019.958	9	356	129	0,00%	0,03%
180690	Outros chocolates e preparações alimentícias contendo cacau	255.977	20	5,06%	-	-	5.055.412	14	74.632	8	0,00%	1,48%
040410	Soro de leite, modificado ou não, mesmo concentrado ou adoçado	240.897	5	20,29%	-	-	1.187.326	8	10	-28	0,00%	0,00%
080810	Maças frescas	240.155	18	5,65%	34.588	17	4.248.440	15	72.550	28	14,40%	1,71%
020319	Outras carnes de suíno, frescas ou refrigeradas	235.391	36	5,10%	-	-	4.614.711	13	1.197	-16	0,00%	0,03%
020714	Pedaços e miudezas comestíveis de galos e galinhas da espécie doméstica, congelados	231.430	38	4,51%	62.546	78	5.131.382	7	1.692.074	35	27,03%	32,98%
080510	Laranjas frescas ou secas	224.009	14	7,13%	5.699	-22	3.140.399	13	21.492	0	2,54%	0,68%
080610	Uvas frescas	223.823	12	5,59%	3.197	15	4.004.154	9	52.755	43	1,43%	1,32%
220300	Cervejas de malte	219.132	36	3,01%	-	-	7.288.652	11	12.596	-13	0,00%	0,17%
090111	Café não torrado, não descafeinado	219.075	-1	3,15%	50.226	6	6.965.100	-4	1.749.879	3	22,93%	25,12%
240210	Charutos e cigarrilhas, de fumo	213.613	20	15,28%	-	-	1.397.537	12	456	9	0,00%	0,03%
040221	Leite em pó, grânulos ou outras formas sólidas, com um teor, em peso, de matérias gordas superior a 1,5%, concentrados, não adoçados	212.150	-3	5,38%	-	-	3.944.972	6	44.384	183	0,00%	1,13%
070200	Tomates, frescos ou refrigerados	210.428	-1	4,76%	-	-	4.418.595	11	102	-61	0,00%	0,00%
120220	Amendoins descascados, mesmo não triturados, não torrados nem de outro modo cozidos	209.625	10	22,49%	12.265	-	932.098	3	23.525	164	5,85%	2,52%
151190	Outros óleos de dendê, mesmo refinados, mas não quimicamente modificados	200.732	23	2,73%	382	1	7.346.317	24	933	4	0,19%	0,01%
070190	Outras batatas frescas ou refrigeradas	198.451	20	11,16%	-	-	1.777.849	15	-	-	0,00%	0,00%
060491	Folhagem, folhas, ramos de plantas, frescos, para buquês ou para ornamentação	191.813	6	26,40%	17	-11	726.492	7	80	-35	0,01%	0,01%
151211	Óleo de girassol ou de cártamo, e respectivas frações, em bruto	189.733	54	12,81%	-	-	1.481.367	11	4.646	291	0,00%	0,31%
120600	Sementes de girassol, mesmo trituradas	187.961	7	14,95%	-	-	1.257.217	11	-	-	0,00%	0,00%
100300	Cevada	183.479	20	5,85%	-	-	3.136.929	7	-	-	0,00%	0,00%
230910	Alimentos para cães e gatos, acondicionados para venda a retalho	181.240	16	3,37%	-	-	5.380.105	12	17.346	8	0,00%	0,32%
180400	Manteiga, gordura e óleo de cacau	180.194	34	8,44%	16.793	35	2.133.869	18	104.716	18	9,32%	4,91%
441019	Outros painéis de partículas de madeira	175.072	4	3,53%	-	-	4.966.548	23	6.021	-20	0,00%	0,12%
190530	Bolachas e biscoitos, adicionados de edulcorantes, "waffles"	174.895	19	3,48%	-	-	5.020.132	14	45.638	7	0,00%	0,91%
120991	Sementes de produtos hortícolas, para sementeira	172.094	10	10,37%	40	12	1.658.904	11	3.181	24	0,02%	0,19%
020110	Carcaças e meias carcaças de bovino, frescas ou refrigeradas	170.216	14	13,17%	-	-	1.292.883	13	-	-	0,00%	0,00%
170490	Outros produtos de confeitaria, sem cacau	169.538	14	3,44%	195	-	4.925.662	11	132.868	17	0,12%	2,70%
151311	Óleo de coco (óleo de copra), em bruto	166.743	15	20,20%	-	-	825.562	3	-	-	0,00%	0,00%
160232	Preparações alimentícias e conservas de galos e de galinhas	161.520	13	6,91%	44.427	46	2.337.039	15	100.953	45	27,51%	4,32%

Fonte: WTO/Unctad. Trade Map. Elaboração: SRI/MAPA

Nota: Incluí os seguintes capítulos do sistema harmonizado: 1 ao 24, 41, 44 e 50 ao 52.

## PORTUGAL



**CAPITAL:** Lisboa

**POPULAÇÃO:** 10.566.212 habitantes

**PIB (2005):** US\$178,2 bilhões

**PIB PER CAPITA (2005):** US\$17.070

**PIB POR SETOR:**

Agricultura: 5,9%

Indústria: 30,2%

Serviços: 63,9%

**TAXA DE CRESCIMENTO (2004):** 1,1%

**PREVISÃO DE CRESCIMENTO:** 0,5% (2005)  
e 1,2% (2006)

## PARTE I – O COMÉRCIO BILATERAL BRASIL-PORTUGAL

A corrente de comércio entre Brasil e Portugal cresceu 126% nos últimos 5 anos, passando de US\$549 milhões em 2000 para US\$1,2 bilhão em 2005. O Brasil exportou US\$1 bilhão em 2005 (um

aumento modesto de 5,6%, depois de crescer 53% em 2004) e importou US\$228 milhões (aumento de 19,4%), resultando em superávit para o País de US\$787 milhões.

**Gráfico I – Balança Comercial Brasil-Portugal**

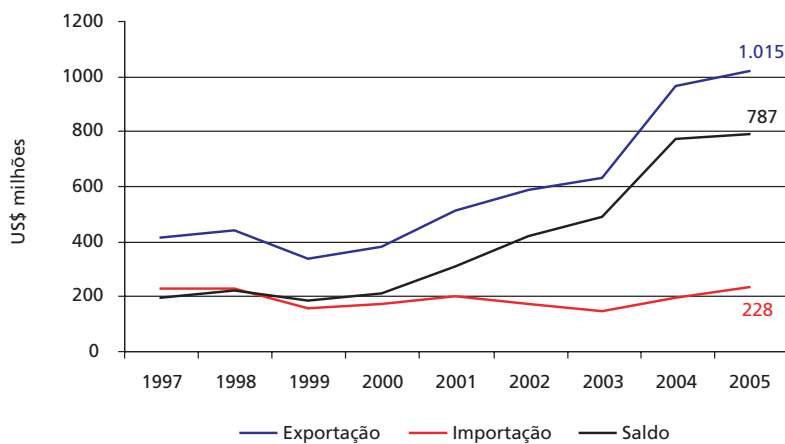

Fonte: Secex/MDIC  
Elaboração: SRI/MAPA.



## PARTE II – O INTERCÂMBIO COMERCIAL DO AGRONEGÓCIO

As exportações do agronegócio para Portugal passaram de um patamar de US\$180 milhões em 2000 para valores acima de US\$300 milhões nos últimos cinco anos. O exame das exportações no período permite constatar uma elevada volatilidade. Depois de alcançar US\$440 milhões em 2004 (um aumento de 43% em relação a 2003), o valor exportado diminuiu 20% em 2005, totalizando US\$352,9 milhões. Esse valor

correspondeu a 34,8% das exportações brasileiras para Portugal.

Com uma participação de 0,8% no total das exportações, Portugal ocupou a posição de 26º mercado de destino do agronegócio brasileiro. Em relação às importações, Portugal exportou US\$112 milhões ao Brasil (crescimento de 33%, pelo segundo ano consecutivo), o que representou cerca de 49% do total importado daquele país.

**Gráfico II – Exportações Brasileiras do Agronegócio e dos Demais Produtos – 1997 a 2005**

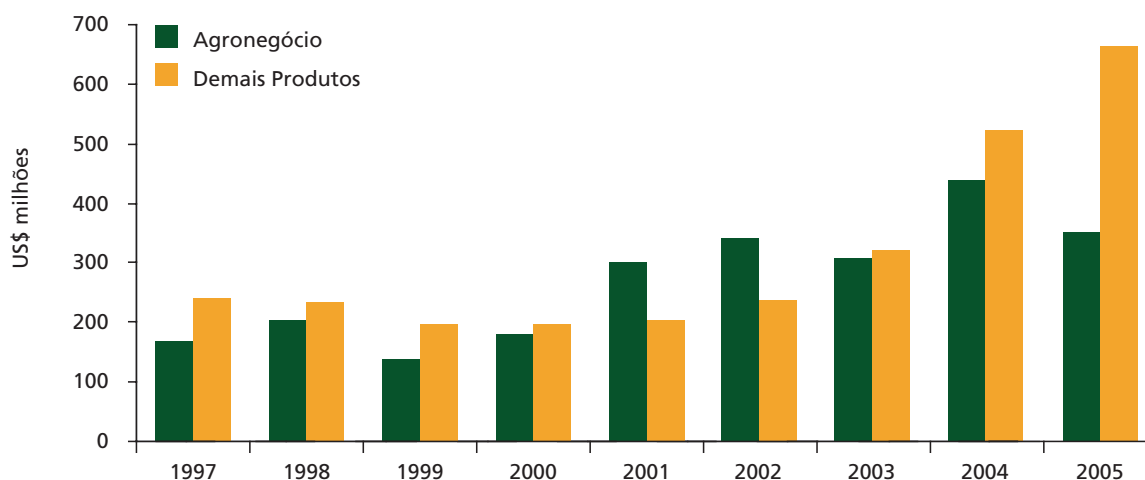

Fonte: Secex/MDIC  
Elaboração: SRI/MAPA.

A pauta de exportações do agronegócio brasileiro para Portugal, em 2005, apresentou, como principais produtos: **soja em grãos (US\$88,1 milhões)**, **madeira serrada (US\$32 milhões)**, **produtos de madeira (US\$21,7 milhões)**, **carne de frango in natura (US\$16,9 milhões)**,

**calçados de couro (US\$16,4 milhões)** e **carne bovina in natura (US\$14,8 milhões)**. Os produtos que contribuíram para a queda das exportações em 2005 foram soja em grãos, cujas exportações diminuíram 40% (de 148 para 88 milhões), carne bovina, couros (acabado e wet-blue) e açúcar.

**TABELA I – PRINCIPAIS PRODUTOS EXPORTADOS PARA PORTUGAL**

PRODUTO	2004		2005		Var. %
	US\$	Part. %	US\$	Part. %	
SOJA EM GRÃOS	148.937.968	15,5%	88.119.015	8,7%	-40,8
MADEIRA SERRADA	32.308.613	3,4%	32.242.214	3,2%	-0,2
PRODUTOS DE MADEIRA	19.396.256	2,0%	21.692.163	2,1%	11,8
CARNE DE FRANGO "IN NATURA"	4.610.479	0,5%	16.973.380	1,7%	268,1
CALÇADOS DE COURO	10.351.741	1,1%	16.414.095	1,6%	58,6
CARNE BOVINA "IN NATURA"	17.901.171	1,9%	14.842.033	1,5%	-17,1
CAFÉ EM GRÃOS	9.240.094	1,0%	14.788.401	1,5%	60,0
COURO ACABADO	17.797.952	1,9%	12.655.366	1,2%	-28,9
COURO WET-BLUE/RASPA	12.637.896	1,3%	10.516.697	1,0%	-16,8
DEMAIS PRODUTOS DO AGRONEGÓCIO	8.182.302	0,9%	10.502.934	1,0%	28,4

**TABELA I – continuação**

PRODUTO	2004		2005		Var. %
	US\$	Part. %	US\$	Part. %	
FUMO NÃO MANUFATURADO	10.020.643	1,0%	9.911.856	1,0%	-1,1
AÇÚCAR EM BRUTO	21.241.697	2,2%	9.353.034	0,9%	-56,0
GOIABAS, MANGAS	6.505.124	0,7%	8.929.816	0,9%	37,3
DEMAIS PEIXES	7.988.454	0,8%	7.814.030	0,8%	-2,2
DEMAIS FIBRAS E PRODUTOS TÊXTEIS	6.888.318	0,7%	7.056.656	0,7%	2,4
ALGODÃO	10.561.621	1,1%	6.712.924	0,7%	-36,4
SEMI-ACABADO	5.284.120	0,5%	5.642.839	0,6%	6,8
MADEIRA COMPENSADA	5.099.975	0,5%	4.603.764	0,5%	-9,7
DEMAIS COURO	1.169.583	0,1%	3.810.214	0,4%	225,8
MELÕES, MELANCIAS E MAMÕES (PAPAIAS)	2.964.950	0,3%	3.454.675	0,3%	16,5
DEMAIS PRODUTOS DO AGRONEGÓCIO	80.935.011	8,4%	46.893.688	4,6%	-42,1
<b>TOTAL DO AGRONEGÓCIO</b>	<b>440.023.968</b>	<b>45,8%</b>	<b>352.929.794</b>	<b>34,8%</b>	<b>-19,8</b>
ÓLEOS BRUTOS DE PETRÓLEO	235.634.264	24,5%	356.693.815	35,1%	51,4
OUTROS LAMIN. FERRO/AÇO, L >=6DM, QUENTE, ROLOS, E <3MM	75.399.332	7,8%	58.652.839	5,8%	-22,2
OUTS. LAMIN. FERRO/AÇO, L >=6DM, QUENTE, ROLOS, 3MM <=E <=4.75MM	24.999.626	2,6%	19.593.985	1,9%	-21,6
TURBORREACTORES DE EMPUXO <=25KN	0	0,0%	18.591.545	1,8%	-
ANÉIS DE SEGMENTO, PARA MOTORES DE EXPLOSÃO	13.782.294	1,4%	15.650.106	1,5%	13,6
LAMIN. FERRO/AÇO, L >=6DM, ESTANHADO, E <0.5MM	14.807.704	1,5%	12.854.222	1,3%	-13,2
OUTROS JORNAIS E PUBLICAÇÕES PERIÓDICAS, IMPRESSOS	13.572.223	1,4%	11.476.804	1,1%	-15,4
OUTROS POLIETILENOS S/ CARGA, D >=0.94, EM FORMAS PRIMÁRIAS	6.682.072	0,7%	8.707.880	0,9%	30,3
ANÉIS DE SEGMENTO, PARA MOTORES A DIESEL OU SEMIDIESEL	8.081.599	0,8%	7.546.422	0,7%	-6,6
OUTS. FIO-MÁQUINAS DE FERRO/AÇO, N/ LIGADO, SEC. CIRC. D <14MM	5.349.192	0,6%	5.848.699	0,6%	9,3
POLIPROPILENO SEM CARGA, EM FORMA PRIMÁRIA	3.626.660	0,4%	5.836.130	0,6%	60,9
OUTROS VEÍCULOS AUTOMÓVEIS C/ MOTOR DIESEL, P/ CARGA <=5T	4.659.954	0,5%	5.799.955	0,6%	24,5
LAMIN. FERRO/AÇO, QUENTE, L >=60CM, N/ ENROLADO, E >10MM	379.554	0,0%	4.839.738	0,5%	1.175,1
ACRILONITRILA	3.201.235	0,3%	4.252.847	0,4%	32,9
BRONZES	2.200.135	0,2%	3.790.271	0,4%	72,3
LAMIN. FERRO/AÇO, A FRIO, L >=6DM, EM ROLOS, 0.5MM <=E <=1MM	827.832	0,1%	3.184.050	0,3%	284,6
FIO-MÁQUINA DE FERRO/AÇO, SEC. CIRC. D <14MM, CARBONO >=0.6%	36.940	0,0%	3.071.805	0,3%	8.215,7
ESTANHO NÃO LIGADO, EM FORMA BRUTA	0	0,0%	3.033.027	0,3%	-
POLIETILENO LINEAR, DENSIDADE <0.94, EM FORMA PRIMÁRIA	2.513.803	0,3%	2.924.194	0,3%	16,3
OUTROS CALÇADOS DE BORRACHA OU PLÁSTICO	2.267.209	0,2%	2.853.474	0,3%	25,9
DEMAIS PRODUTOS NÃO-AGRONEGÓCIO	103.420.142	10,8%	107.079.171	10,5%	3,5
<b>TOTAL NÃO-AGRONEGÓCIO</b>	<b>521.441.770</b>	<b>54,2%</b>	<b>662.280.979</b>	<b>65,2%</b>	<b>27,0</b>
<b>TOTAL BRASIL</b>	<b>961.463.737</b>	<b>100,0%</b>	<b>1.015.210.712</b>	<b>100,0%</b>	<b>5,6</b>

Fonte: Secex/MDIC  
Elaboração: SRI/MAPA.

Portugal é um importante fornecedor de produtos da pauta importadora do agronegócio brasileiro. Os principais produtos importados de Portugal foram:

**azeite de oliva (US\$56,4 milhões), bacalhau (US\$20,8 milhões) e vinho (US\$15 milhões).**

**TABELA II – PRINCIPAIS PRODUTOS IMPORTADOS DE PORTUGAL**

PRODUTO	2004		2005		Var. %
	US\$	Part. %	US\$	Part. %	
AZEITE DE OLIVA	43.304.214	22,7%	56.387.006	24,8%	30,2
BACALHAU	11.913.686	6,2%	20.881.399	9,2%	75,3
VINHO	12.185.744	6,4%	15.053.106	6,6%	23,5
MAÇÃS, PERAS E MARMELOS	3.034.396	1,6%	4.229.698	1,9%	39,4
DEMAIS FRUTAS	2.619.711	1,4%	3.863.272	1,7%	47,5
ROUPA DE ALGODÃO	1.842.500	1,0%	2.363.524	1,0%	28,3
DEMAIS MADEIRAS	1.520.046	0,8%	2.030.292	0,9%	33,6
PAPEL	1.464.985	0,8%	1.529.830	0,7%	4,4
PRODUTOS DE MADEIRA	1.815.439	1,0%	1.498.324	0,7%	-17,5
LINHA DE ALGODÃO	952.521	0,5%	1.287.831	0,6%	35,2
DEMAIS PRODUTOS DO AGRONEGÓCIO	3.308.122	1,7%	12.258.707	5,4%	270,6
<b>TOTAL DO AGRONEGÓCIO</b>	<b>83.961.364</b>	<b>44,0%</b>	<b>112.337.018</b>	<b>49,3%</b>	<b>33,8</b>
ÓLEOS LUBRIFICANTES SEM ADITIVOS	13.553.654	7,1%	18.546.014	8,1%	36,8
SULFETOS DE MINÉRIOS DE COBRE	20.280.116	10,6%	15.701.781	6,9%	-22,6
CABOS ACRÍLICOS OU MODACRÍLICOS	10.695.885	5,6%	10.402.634	4,6%	-2,7
OUTS. MÁQUINAS E APARS. P/ EMPAÇOTAR/EMBALAR MERCADORIAS	985	0,0%	3.571.158	1,6%	362.454,1
BOBINAS DE IGNIÇÃO P/ MOTOR EXPLOÇÃO/DIESEL	3.727.192	2,0%	3.306.557	1,5%	-11,3
OUTRAS PARTES E ACESS. DE CARROÇARIAS P/ VEÍC. AUTOMÓVEIS	2.537.120	1,3%	3.211.484	1,4%	26,6
PARTES DE MÁQUINAS E APARELHOS DE AR-CONDICIONADO	1.318.198	0,7%	3.171.988	1,4%	140,6
OUTRAS PARTES E ACESS. P/ TRATORES E VEÍCULOS AUTOMÓVEIS	2.602.104	1,4%	2.608.334	1,1%	0,2
OUTS. CHAPAS, FLS. ETC. DE POLIM. CLORETO VINILA	1.456.564	0,8%	2.495.265	1,1%	71,3
OUTROS LIVROS, BROCHURAS E IMPRESSOS SEMELHANTES	1.216.219	0,6%	1.739.781	0,8%	43,0
DEMAIS PRODUTOS NÃO-AGRONEGÓCIO	49.358.452	25,9%	50.602.777	22,2%	2,5
<b>TOTAL NÃO-AGRONEGÓCIO</b>	<b>106.746.489</b>	<b>56,0%</b>	<b>115.357.773</b>	<b>50,7%</b>	<b>8,1</b>
<b>TOTAL BRASIL</b>	<b>190.707.853</b>	<b>100,0%</b>	<b>227.694.791</b>	<b>100,0%</b>	<b>19,4</b>

Fonte: Secex/MDIC  
Elaboração: SRI/MAPA.

## PARTE III – O MERCADO DE PORTUGAL PARA PRODUTOS DO AGRONEGÓCIO BRASILEIRO

As importações totais de Portugal somaram, em 2005, US\$54,9 bilhões. Desse total, US\$8,7 bilhões (15,9%) correspondem a produtos do agronegócio (inclui pescados e produtos florestais). O Brasil participou com 5,7% desse mercado, uma participação maior do que o País alcançou no mercado mundial desses produtos, que foi de 3,9%

O exame mais detalhado das importações de Portugal

permite apresentar uma lista de produtos com perspectivas positivas de expansão das exportações brasileiras nesse mercado (ver Tabela III).

Em 23 produtos, dentre os selecionados, o Brasil participa do mercado de Portugal com exportações inferiores à sua participação no mercado global, indicando, assim, um maior potencial a ser explorado.

### TABELA III – IMPORTAÇÕES DE PORTUGAL E PARTICIPAÇÃO BRASILEIRA (2000-2004)

SH 6	PRODUTO	Importações de Portugal					Importações Mundiais		Exportações Brasileiras		Part. Brasileira 2004	
		Do Mundo			Do Brasil		Valor US\$ mil	Var. % Anual	Valor US\$ mil	Var. % Anual	Mercado Portugal	Mercado Mundial
		US\$ mil	Var. % Anual	Part.	US\$ mil	Var. % Anual						
		2004	00-04	2004	2004	00-04	2004	00-04	2004	00-04		
	Total do Agronegócio	8.744.116	-	1,04%	499.597	-	843.435.187	-	32.828.880	-	5,71%	3,89%
	Produtos abaixo selecionados	4.866.159	-	-	376.134	-	247.108.108	-	18.296.532	-	7,73%	7,40%
120100	Soja, mesmo triturada	273.150	17	1,42%	189.462	23	19.192.751	17	5.394.907	44	69,36%	28,11%
100190	Trigo (exceto trigo duro) e mistura de trigo com centeio	236.689	10	1,45%	-	-	16.315.472	8	207.767	490	0,00%	1,27%
030562	Bacalhaus salgados e em salmoura, não secos nem defumados	213.873	-2	41,65%	-	-	513.525	1	-	-	0,00%	0,00%
410431	Outros couros e peles, de bovinos e eqüídeos, plena flor e plena flor dividida	204.736	11	2,39%	17.919	34	8.552.718	27	627.144	22	8,75%	7,33%
100590	Milho, exceto para sementeira	196.632	10	1,54%	34.216	-	12.779.702	10	581.869	355	17,40%	4,55%
170111	Açúcar de cana, em bruto	190.649	12	3,52%	9.799	1	5.412.281	3	1.510.982	14	5,14%	27,92%
030551	Bacalhaus secos, mesmo salgados, mas não defumados	163.745	13	28,89%	-	-	566.741	9	17	-41	0,00%	0,00%
030360	Bacalhaus, congelados, exceto fígado, ovas, sêmen, ou filés e outras carnes da posição 0304	136.319	23	10,07%	-	-	1.354.334	12	-	-	0,00%	0,00%
520100	Algodão, não cardado nem penteado	123.669	-11	1,15%	10.959	65	10.740.109	8	406.070	70	8,86%	3,78%
220830	Uísques	122.298	3	2,07%	-	-	5.896.126	6	2.177	-11	0,00%	0,04%
010392	Outros suínos vivos de peso igual ou superior a 50kg	121.738	7	7,92%	-	-	1.536.406	10	-	-	0,00%	0,00%
030269	Outros peixes frescos ou refrigerados, exceto fígado, ovas, sêmen, ou filés e outras carnes da posição 0304	118.580	8	4,77%	6.541	93	2.484.181	7	34.564	19	5,52%	1,39%
040310	Iogurte, mesmo aromatizado ou adicionado de açúcar ou de outros edulcorantes, de frutas ou de cacau	115.594	22	7,63%	-	-	1.514.498	20	98	-31	0,00%	0,01%
150910	Azeite de oliva e respectivas frações, virgem	114.552	24	3,28%	-	-	3.496.621	22	47	5	0,00%	0,00%
030613	Camarões congelados	113.917	5	1,26%	2.904	-	9.056.624	0	218.866	23	2,55%	2,42%
230990	Outras preparações para alimentação de animais	110.858	4	2,05%	-	-	5.402.203	6	32.153	26	0,00%	0,60%
190590	Outros produtos de padaria, pastelaria ou da indústria de biscoitos, mesmo com adição de cacau	108.351	16	1,39%	277	19	7.778.661	16	8.640	53	0,26%	0,11%
180690	Outros chocolates e preparações alimentícias contendo cacau	105.177	13	2,08%	478	38	5.055.412	14	74.632	8	0,45%	1,48%
210690	Outras preparações alimentícias	98.498	17	0,69%	646	55	14.239.945	15	147.564	-19	0,66%	1,04%
080300	Bananas frescas ou secas	96.983	3	1,24%	-	-	7.851.489	8	26.983	24	0,00%	0,34%

SH 6	PRODUTO	Importações de Portugal					Importações Mundiais		Exportações Brasileiras		Part. Brasileira 2004	
		Do Mundo			Do Brasil		Valor US\$ mil	Var. % Anual	Valor US\$ mil	Var. % Anual	Mercado Portugal	Mercado Mundial
		US\$ mil	Var. % Anual	Part.	US\$ mil	Var. % Anual						
		2004	00-04	2004	2004	00-04	2004	00-04	2004	00-04		
230910	Alimentos para cães e gatos, acondicionados para venda a retalho	93.899	14	1,75%	139	-	5.380.105	12	17.346	8	0,15%	0,32%
020130	Carnes de bovino, desossadas, frescas ou refrigeradas	93.104	33	1,27%	10.692	39	7.305.503	8	592.086	36	11,48%	8,10%
230400	Tortas e outros resíduos sólidos da extração do óleo de soja	91.908	9	0,73%	24.515	46	12.531.418	14	3.270.889	17	26,67%	26,10%
020110	Carcaças e meias carcaças de bovino, frescas ou refrigeradas	90.977	12	7,04%	-	-	1.292.883	13	-	-	0,00%	0,00%
030378	Merluzas e abróteas, congeladas, exceto fígado, ovas, sêmen, ou filés e outras carnes da posição 0304	78.415	8	26,75%	-	-	293.150	10	58	49	0,00%	0,02%
440349	Outras madeiras tropicais, em bruto	72.733	-2	5,03%	-	-	1.446.509	4	534	-17	0,00%	0,04%
030379	Outros peixes, congelados, exceto fígado, ovas, sêmen, ou filés e outras carnes da posição 0304	70.590	6	2,39%	1.900	59	2.959.258	6	25.997	7	2,69%	0,88%
020230	Carnes de bovino, desossadas, congeladas	70.036	26	1,06%	7.512	2	6.590.276	9	1.369.379	38	10,73%	20,78%
020319	Outras carnes de suíno, frescas ou refrigeradas	69.528	13	1,51%	-	-	4.614.711	13	1.197	-16	0,00%	0,03%
190410	Produtos à base de cereais, obtidos por expansão ou por torrefação	68.868	22	3,29%	10	-	2.092.862	14	7.007	-8	0,01%	0,33%
120600	Sementes de girassol, mesmo trituradas	68.154	9	5,42%	-	-	1.257.217	11	-	-	0,00%	0,00%
100300	Cevada	66.859	22	2,13%	-	-	3.136.929	7	-	-	0,00%	0,00%
190530	Bolachas e biscoitos, adicionados de edulcorantes, "waffles"	66.437	15	1,32%	853	-2	5.020.132	14	45.638	7	1,28%	0,91%
080810	Maçãs frescas	59.551	15	1,40%	4.828	186	4.248.440	15	72.550	28	8,11%	1,71%
210500	Sorvetes, mesmo contendo cacau	59.532	13	3,12%	-	-	1.908.765	15	909	-32	0,00%	0,05%
510529	Outra lã penteada	59.454	7	4,15%	-	-	1.432.009	4	9.938	-5	0,00%	0,69%
040690	Outros queijos	58.855	20	0,56%	-	-	10.469.750	12	3.798	131	0,00%	0,04%
020312	Pernas, pás e pedaços de suíno, não desossados, frescos ou refrigerados	58.819	8	2,04%	-	-	2.888.104	10	65	66	0,00%	0,00%
150990	Azeite de oliva refinado e outros azeites de oliva, não quimicamente modificados	54.466	41	5,44%	-	-	1.001.451	13	170	15	0,00%	0,02%
090111	Café não torrado, não descafeinado	54.117	-8	0,78%	11.281	-6	6.965.100	-4	1.749.879	3	20,85%	25,12%
520522	Fios de algodão simples, de fibras penteadas, contendo => 85% em peso de algodão, título => 232,56 decitex, mas < 714,29 decitex, não acondicionados para venda a retalho	53.490	13	3,13%	2.126	-2	1.706.515	11	16.740	23	3,97%	0,98%
520523	Fios de algodão simples, de fibras penteadas, contendo => 85% em peso de algodão, título => 192,31 decitex, mas < 232,56 decitex, não acondicionados para venda a retalho	51.838	13	6,31%	2.373	18	821.060	10	18.105	24	4,58%	2,21%
410439	Outros couros e peles, de bovinos e de eqüídeos, apergaminhados ou preparados após curtimenta	51.787	-4	1,59%	1.238	-9	3.262.728	10	176.917	39	2,39%	5,42%
220290	Outras bebidas não alcoólicas, exceto sucos de frutas ou de produtos hortícolas	51.522	17	1,62%	62	-40	3.184.013	19	5.883	-3	0,12%	0,18%
440799	Outras madeiras, serradas, cortadas em folhas ou desenroladas, de espessura > 6mm	49.198	7	1,34%	24.595	11	3.684.463	2	331.683	15	49,99%	9,00%
080430	Abacaxis frescos ou secos	48.521	58	3,61%	309	88	1.343.307	23	6.063	6	0,64%	0,45%
220429	Outros vinhos; mostos de uvas, cuja fermentação tenha sido impedida por adição de álcool, em recipientes com capacidade > 2 litros	48.420	-6	2,55%	-	-	1.896.846	13	455	-39	0,00%	0,02%
240120	Fumo não manufaturado, total ou parcialmente destalado	48.126	0	0,86%	10.061	-4	5.613.335	4	1.284.252	14	20,91%	22,88%
520512	Fios de algodão simples, de fibras não penteadas, contendo => 85% em peso de algodão, título => 232,56 decitex, mas < 714,29 decitex, não acondicionados para venda a retalho	46.555	3	3,05%	439	-8	1.526.322	1	13.383	21	0,94%	0,88%
020311	Carcaças e meias-carcaças de suíno, frescas ou refrigeradas	44.392	2	2,97%	-	-	1.495.148	7	1.131	-55	0,00%	0,08%

Fonte: WTO/Unctad. Trade Map. Elaboração: SRI/MAPA

Nota: Incluí os seguintes capítulos do sistema harmonizado: 1 ao 24, 41, 44 e 50 ao 52.

## REINO UNIDO



**CAPITAL:** Londres  
**POPULAÇÃO:** 60.441.457 habitantes  
**PIB (2005):** US\$2,213 trilhões  
**PIB PER CAPITA (2005):** US\$36.871  
**PIB POR SETOR:**  
Agricultura: 1,1%

Indústria: 26,0%  
Serviços: 72,9%  
**TAXA DE CRESCIMENTO (2004):** 1,1%  
**PREVISÃO DE CRESCIMENTO:** 0,5% (2005)  
e 1,2% (2006)

### PARTE I – O COMÉRCIO BILATERAL BRASIL-REINO UNIDO

A corrente de comércio entre Brasil e Reino Unido vem crescendo desde 1990 (com exceção de um leve decréscimo entre 1998 e 1999). O intercâmbio comercial passou de US\$2,7 bilhões em 2000 para US\$3,9 bilhões em 2005, um aumento de cerca de 45% em cinco anos.

Esse comércio tem sido tradicionalmente favorável ao Brasil, que, nos últimos dez anos, registrou déficits em apenas dois. Em 2005 o País obteve superávit recorde de US\$1,2 bilhão, resultado de US\$2,6 bilhões em exportações (+22,5%) e de US\$1,4 bilhão em importações (+1,5%).

Gráfico I – Balança Comercial Brasil-Reino Unido

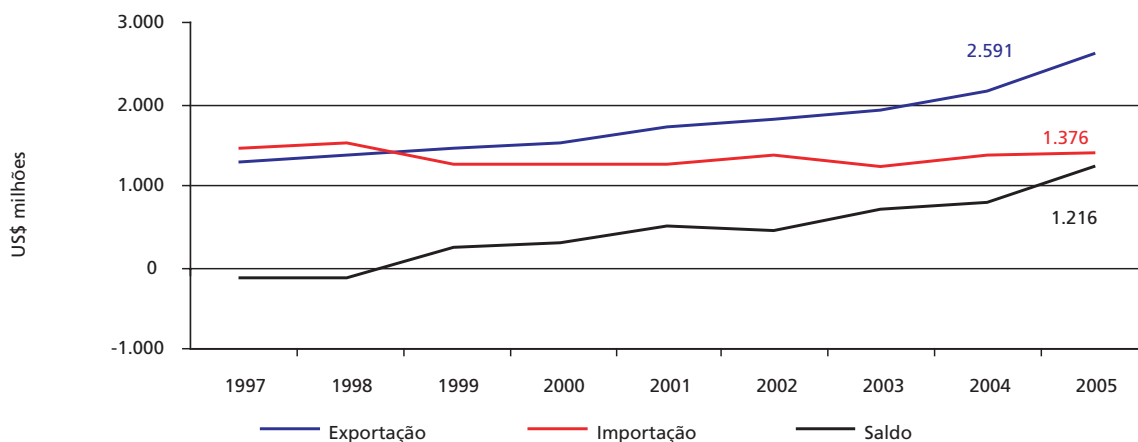

Fonte: Secex/MDIC  
Elaboração: SRI/MAPA.

## PARTE II – O INTERCÂMBIO COMERCIAL DO AGRONEGÓCIO

O Reino Unido foi o 8º mercado das exportações do agronegócio brasileiro, absorvendo US\$1,5 bilhão (+10,4%), o que representou cerca de 3,5% dos US\$43,6 bilhões exportados em 2005. Em relação às importações do agronegócio, o Reino Unido exportou US\$76,8 milhões

ao Brasil (+12,1%).

No período entre 2000 e 2005, o crescimento das exportações brasileiras de produtos do agronegócio foi de mais de 70%. Em 2005, o agronegócio foi responsável por 59,6% das exportações brasileiras para o Reino Unido.

Gráfico II – Exportações Brasileiras do Agronegócio e dos Demais Produtos – 1997 a 2005

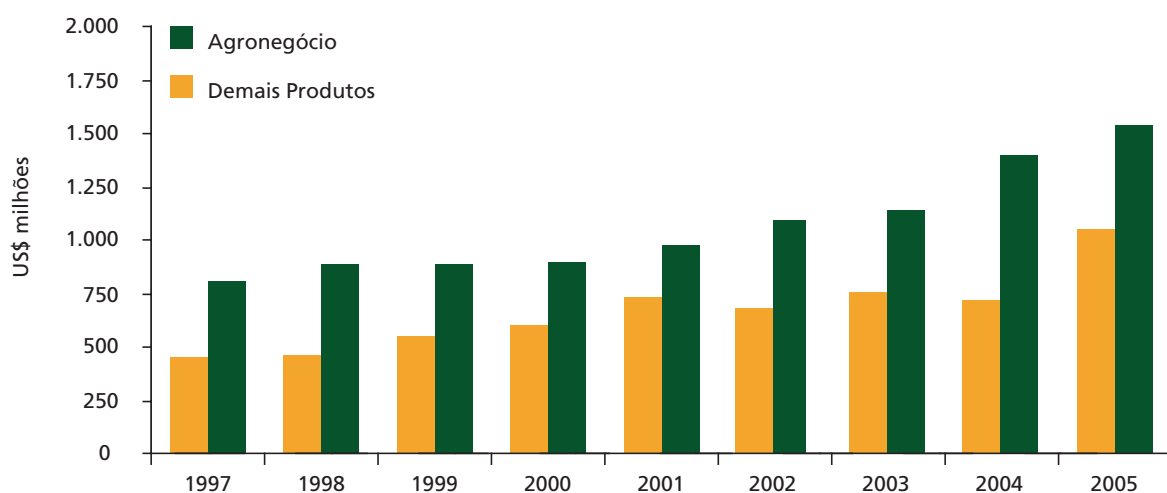

Fonte: Secex/MDIC  
Elaboração: SRI/MAPA.

A pauta de exportações do agronegócio brasileiro para o Reino Unido, em 2005, apresentou, como principais produtos: **carne bovina in natura (US\$181,5 milhões), calçados de couro (US\$176**

**milhões), soja em grãos (US\$153 milhões), carne bovina industrializada (US\$130,4 milhões), madeira compensada (US\$115,8 milhões) e carne de frango in natura (US\$111,3 milhões).**

**TABELA I – PRINCIPAIS PRODUTOS EXPORTADOS PARA O REINO UNIDO**

PRODUTO	2004		2005		Var. %
	US\$	Part. %	US\$	Part. %	
CARNE BOVINA "IN NATURA "	122.998.603	5,81%	181.660.985	7,01%	47,69
CALÇADOS DE COURO	132.713.547	6,27%	176.012.391	6,79%	32,63
SOJA EM GRÃOS	146.815.907	6,94%	153.009.366	5,90%	4,22
CARNE BOVINA "INDUSTRIALIZADA "	126.722.603	5,99%	130.398.986	5,03%	2,90
MADEIRA COMPENSADA	151.693.845	7,17%	115.768.439	4,47%	-23,68
CARNE DE FRANGO "IN NATURA "	91.515.921	4,32%	111.290.493	4,29%	21,61
PRODUTOS DE MADEIRA	114.552.426	5,41%	92.187.032	3,56%	-19,52
FARELO DE SOJA	112.344.239	5,31%	86.736.555	3,35%	-22,79
CELULOSE	48.191.612	2,28%	62.458.911	2,41%	29,61
PAPEL	48.304.368	2,28%	48.159.864	1,86%	-0,30
SUCO DE LARANJA	29.773.730	1,41%	43.794.755	1,69%	47,09
FUMO NÃO MANUFATURADO	39.495.857	1,87%	43.341.719	1,67%	9,74
MELÕES, MELANCIAS E MAMÕES (PAPAIAS)	28.281.823	1,34%	36.291.232	1,40%	28,32
CAFÉ EM GRÃOS	22.211.250	1,05%	29.506.818	1,14%	32,85
CARNE DE FRANGO "INDUSTRIALIZADA "	10.391.525	0,49%	27.096.050	1,05%	160,75
DEMAIS PRODUTOS DO AGRONEGÓCIO	171.994.221	8,13%	206.327.274	7,96%	19,96
<b>TOTAL DO AGRONEGÓCIO</b>	<b>1.398.001.477</b>	<b>66,05%</b>	<b>1.544.040.870</b>	<b>59,58%</b>	<b>10,45</b>
OUTROS MOTORES DE EXPLOSÃO, P/ VEIC. CAP. 87, SUP. 1000 CM3	223.687.766	10,57%	242.257.770	9,35%	8,30
MINÉRIOS DE FERRO NÃO AGLOMERADOS E SEUS CONCENTRADOS	48.292.793	2,28%	117.031.115	4,52%	142,34
TURBORREACTORES DE EMPUXO <=25KN	15.150.000	0,72%	78.759.961	3,04%	419,87
OUTS. AVIÕES A TURBOJATO, ETC. 7000KG < PESO <= 15000KG, VAZIOS	14.231.448	0,67%	59.459.793	2,29%	317,81
OURO EM BARRAS, FIOS, PERFIS DE SEC. MACIÇA, BULHÃO DOURADO	28.846.921	1,36%	31.628.825	1,22%	9,64
BLOCOS DE CILINDROS, CABEÇOTES, ETC. P/ MOTORES DIESEL/SEMI	11.808.596	0,56%	26.840.670	1,04%	-
PISTÕES OU EMBOLOS, P/ MOTORES DIESEL OU SEMIDIESEL	18.483.503	0,87%	18.413.088	0,71%	-0,38
MINÉRIOS DE FERRO AGLOMERADOS E SEUS CONCENTRADOS	0	0,00%	17.444.043	0,67%	-
ÓLEOS BRUTOS DE PETRÓLEO	0	0,00%	14.440.516	0,56%	-
ARDÓSIA NATURAL TRABALHADA E OBRAS DE ARDÓSIA NAT/AGLOM	12.313.210	0,58%	12.920.058	0,50%	4,93
PARTES P/ ASSENTOS, DE OUTRAS MATÉRIAS	7.620.409	0,36%	12.672.723	0,49%	66,30
OUTROS LADRILHOS, ETC. DE CERÂMICA, VIDRADOS, ESMALTADOS	10197248	0,48%	11.672.426	0,45%	-
OUTRAS BOMBAS VOLUMÉTRICAS ROTATIVAS, DE VAZÃO <= 300L/MIN	4.033.420	0,19%	11.249.247	0,43%	178,90
VIRABREQUINS (CAMBOTAS)	9.826.821	0,46%	10.388.157	0,40%	5,71
BOMBAS INJETORAS DE COMBUSTÍVEL P/ MOTOR DIESEL/SEMI	9.020.239	0,43%	10.368.637	0,40%	14,95
DEMAIS PRODUTOS NÃO-AGRONEGÓCIO	304.990.526	14,41%	371.808.216	14,35%	21,91
<b>TOTAL NÃO-AGRONEGÓCIO</b>	<b>718.502.900</b>	<b>33,95%</b>	<b>1.047.355.245</b>	<b>40,42%</b>	<b>45,77</b>
<b>TOTAL BRASIL</b>	<b>2.116.504.377</b>	<b>100,00%</b>	<b>2.591.396.115</b>	<b>100,00%</b>	<b>22,44</b>

Fonte: Secex/MDIC  
Elaboração: SRI/MAPA.



Em relação às importações do agronegócio, **(US\$50,6 milhões), papel (US\$7,8 milhões) e** destacaram-se como principais produtos: **uísque e alimentos para animais (US\$2,6 milhões).**

**TABELA II – PRINCIPAIS PRODUTOS IMPORTADOS DO REINO UNIDO**

PRODUTO	2004		2005		Var. %
	US\$	Part. %	US\$	Part. %	
UÍSQUE	44.155.795	3,26%	50.572.081	3,68%	14,53
PAPEL	8.877.492	0,66%	7.804.603	0,57%	-12,09
ALIMENTOS PARA ANIMAIS	1.364.218	0,10%	2.600.795	0,19%	90,64
DEMAIS CEREAIS, FARINHAS E PREPARAÇÕES	847.100	0,06%	1.561.331	0,11%	84,31
OUTROS PRODUTOS DE CEVADA	960.032	0,07%	1.106.290	0,08%	15,23
ÓLEOS	1.787.787	0,13%	1.063.907	0,08%	-40,49
OVOS	299.488	0,02%	890.549	0,06%	197,36
ANIMAIS VIVOS	1.414	0,00%	642.412	0,05%	45.332,25
DEMAIS COURO	2.741.734	0,20%	630.538	0,05%	-77,00
OUTRAS BEBIDAS ALCOÓLICAS	592.789	0,04%	630.144	0,05%	6,30
DEMAIS PRODUTOS DO AGRONEGÓCIO	6.883.407	0,51%	9.312.658	0,68%	35,29
<b>TOTAL DO AGRONEGÓCIO</b>	<b>68.511.256</b>	<b>5,06%</b>	<b>76.815.308</b>	<b>5,58%</b>	<b>12,12</b>
OUTROS FUNGICIDAS APRESENTADOS DE OUTRO MODO	128.275.463	9,47%	114.257.893	8,31%	-10,93
OUTROS PNEUS NOVOS PARA ÔNIBUS OU CAMINHÕES	25.790.720	1,90%	31.718.304	2,31%	22,98
URÂNIO ENRIQUECIDO EM U235, PLUTÔNIO, SEUS COMPOSTOS, ETC.	32.532.283	2,40%	29.699.735	2,16%	-8,71
OUTROS TUBOS FLEXÍVEIS DE FERRO OU AÇO	1.043.826	0,08%	28.496.563	2,07%	2.630,01
OUTS. COMPOSTOS HETEROCICL. CONT. CICLO TRIAZOL	32.444.846	2,39%	26.859.847	1,95%	-17,21
OUTRAS PARTES P/ AVIÕES OU HELICÓPTEROS	26.093.554	1,93%	21.147.018	1,54%	-18,96
AUTOMÓVEIS C/ MOTOR EXPLOSÃO, 1500<CM3 <=3000, ATÉ 6 PASSAG.	13.937.274	1,03%	17.086.739	1,24%	22,60
PARTES DE TURBORRETORES OU DE TURBOPROPULSORES	30.583.714	2,26%	16.352.764	1,19%	-46,53
MISTURAS DE PRÉ-POLÍMEROS LINEARES, ETC. (SILICONE ÓLEO)	13.261.122	0,98%	14.879.070	1,08%	12,20
OUTROS CONTROLADORES ELETRÔN. AUTOMAT. P/ VEÍC. AUTOMÓVEIS	18.315.260	1,35%	13.837.300	1,01%	-24,45
DEMAIS PRODUTOS NÃO-AGRONEGÓCIO	964.234.006	71,16%	984.508.135	71,57%	2,10
<b>TOTAL NÃO-AGRONEGÓCIO</b>	<b>1.286.512.068</b>	<b>94,94%</b>	<b>1.298.843.368</b>	<b>94,42%</b>	<b>0,96</b>
<b>TOTAL BRASIL</b>	<b>1.355.023.324</b>	<b>100,00%</b>	<b>1.375.658.676</b>	<b>100,00%</b>	<b>1,52</b>

Fonte: Secex/MDIC  
Elaboração: SRI/MAPA.

## PARTE III – O MERCADO BRITÂNICO PARA PRODUTOS DO AGRONEGÓCIO BRASILEIRO

As importações totais do Reino Unido somaram, em 2004, US\$461 bilhões. Desse total, cerca de US\$50,8 bilhões (11%) correspondem a produtos do agronegócio (inclui pescados e produtos florestais).

O exame mais detalhado das importações britânicas permite apresentar uma lista de produtos com

perspectivas positivas de expansão das exportações brasileiras nesse mercado (ver Tabela III). Em 35 produtos, dentre os 50 selecionados, o Brasil participa do mercado britânico com exportações inferiores à sua participação no mercado global, indicando, assim, um maior potencial a ser explorado.

### TABELA III – IMPORTAÇÕES DO REINO UNIDO E PARTICIPAÇÃO BRASILEIRA (2000-2004)

SH 6	PRODUTO	Importações do Reino Unido					Importações Mundiais		Exportações Brasileiras		Part. Brasileira 2004	
		Do Mundo			Do Brasil		Valor US\$ mil	Var. % Anual	Valor US\$ mil	Var. % Anual	Mercado Reino Unido	Mercado Mundial
		US\$ mil	Var. % Anual	Part.	US\$ mil	Var. % Anual						
		2004	00-04	2004	2004	00-04	2004	00-04	2004	00-04		
	Total do Agronegócio	50.822.395	-	6,03%	1.400.780	-	843.435.187	-	32.828.880	-	2,76%	3,89%
	Produtos abaixo selecionados	27.427.628	-	-	775.286	-	271.219.884	-	10.276.748	-	2,83%	3,79%
220421	Outros vinhos; mostos de uvas, cuja fermentação tenha sido impedida por adição de álcool, em recipientes com capacidade =< 2 litros	3.335.381	13	22,45%	-	-	14.855.946	12	1.135	-9	0,00%	0,01%
440710	Madeira de coníferas, serrada, cortada em folhas ou desenrolada, de espessura > 6mm	1.764.165	9	7,98%	6.007	-6	22.097.769	6	294.479	8	0,34%	1,33%
190590	Outros produtos de padaria, pastelaria ou da indústria de biscoitos, mesmo com adição de cacau	1.052.590	23	13,53%	-	-	7.778.661	16	8.640	53	0,00%	0,11%
060310	Flores e seus botões, frescos, cortados para buquês ou para ornamentação	1.005.036	19	18,71%	168	79	5.371.364	9	4.877	101	0,02%	0,09%
021019	Outras carnes de suíno, salgadas ou em salmoura, secas, defumadas	953.925	10	54,19%	-	-	1.760.473	13	2.272	45	0,00%	0,13%
040690	Outros queijos	880.446	12	8,41%	-	-	10.469.750	12	3.798	131	0,00%	0,04%
170111	Açúcar de cana, em bruto	818.713	9	15,13%	5.659	23	5.412.281	3	1.510.982	14	0,69%	27,92%
210690	Outras preparações alimentícias	780.508	18	5,48%	87	-10	14.239.945	15	147.564	-19	0,01%	1,04%
020130	Carnes de bovino, desossadas, frescas ou refrigeradas	696.585	24	9,54%	63.359	38	7.305.503	8	592.086	36	9,10%	8,10%
220410	Vinhos espumantes e espumosos	663.119	22	21,15%	-	-	3.134.588	12	237	-2	0,00%	0,01%
030420	Filés de peixes, congelados	652.642	6	9,17%	-	-	7.115.365	9	6.281	25	0,00%	0,09%
020714	Pedaços e miudezas comestíveis de galos e galinhas da espécie doméstica, congelados	642.386	15	12,52%	84.328	15	5.131.382	7	1.692.074	35	13,13%	32,98%
010111	Cavalos reprodutores de raça pura	584.335	7	49,72%	439	250	1.175.226	1	1.446	2	0,08%	0,12%
070200	Tomates, frescos ou refrigerados	575.528	14	13,03%	-	-	4.418.595	11	102	-61	0,00%	0,00%
080300	Bananas frescas ou secas	570.047	5	7,26%	16.051	41	7.851.489	8	26.983	24	2,82%	0,34%
220300	Cervejas de malte	564.620	10	7,75%	492	55	7.288.652	11	12.596	-13	0,09%	0,17%
230910	Alimentos para cães e gatos, acondicionados para venda a retalho	563.908	20	10,48%	552	-15	5.380.105	12	17.346	8	0,10%	0,32%
080810	Maçãs frescas	550.481	12	12,96%	15.214	27	4.248.440	15	72.550	28	2,76%	1,71%
040510	Manteiga	510.803	12	16,22%	-	-	3.149.342	12	134	-30	0,00%	0,00%
230400	Tortas e outros resíduos sólidos da extração do óleo de soja	476.734	16	3,80%	277.865	16	12.531.418	14	3.270.889	17	58,29%	26,10%

SH 6	PRODUTO	Importações do Reino Unido					Importações Mundiais		Exportações Brasileiras		Part. Brasileira 2004	
		Do Mundo			Do Brasil		Valor US\$ mil	Var. % Anual	Valor US\$ mil	Var. % Anual	Mercado Reino Unido	Mercado Mundial
		US\$ mil	Var. % Anual	Part.	US\$ mil	Var. % Anual						
		2004	00-04	2004	2004	00-04	2004	00-04	2004	00-04		
080610	Uvas frescas	454.404	15	11,35%	11.707	82	4.004.154	9	52.755	43	2,58%	1,32%
020713	Pedaços e miudezas comestíveis, de galos e galinhas da espécie doméstica, frescos ou refrigerados	420.579	14	29,92%	-	-	1.405.713	12	34	-20	0,00%	0,00%
060290	Outras plantas vivas, mudas de plantas, e micélios de cogumelos	418.802	17	9,44%	-	-	4.437.088	15	11.618	16	0,00%	0,26%
180690	Outros chocolates e preparações alimentícias contendo cacau	417.823	11	8,26%	175	91	5.055.412	14	74.632	8	0,04%	1,48%
220290	Outras bebidas não alcoólicas, exceto sucos de frutas ou de produtos hortícolas	415.019	39	13,03%	-	-	3.184.013	19	5.883	-3	0,00%	0,18%
160232	Preparações alimentícias e conservas de galos e de galinhas	401.941	20	17,20%	17.343	4	2.337.039	15	100.953	45	4,31%	4,32%
441119	Outros painéis de fibras de madeira, com densidade > 0,8g/cm³	372.952	35	13,01%	858	43	2.866.755	27	27.813	11	0,23%	0,97%
170490	Outros produtos de confeitaria, sem cacau	365.263	18	7,42%	550	36	4.925.662	11	132.868	17	0,15%	2,70%
020319	Outras carnes de suíno, frescas ou refrigeradas	351.236	28	7,61%	-	-	4.614.711	13	1.197	-16	0,00%	0,03%
160250	Preparações alimentícias e conservas, de bovinos	342.042	40	26,68%	133.479	7	1.282.242	18	446.979	16	39,02%	34,86%
160414	Preparações e conservas de atuns, bonitos-listrados e bonitos-cachorros, inteiros ou em pedaços, exceto peixes picados	329.644	9	11,29%	-	-	2.919.792	13	6.920	-9	0,00%	0,24%
190530	Bolachas e biscoitos, adicionados de edulcorantes, "waffles"	316.753	11	6,31%	466	-	5.020.132	14	45.638	7	0,15%	0,91%
040610	Queijos frescos (não curados), incluído o queijo do soro de leite e o requeijão	316.140	24	13,95%	-	-	2.266.517	17	6.549	35	0,00%	0,29%
210390	Maionese e outros condimentos e temperos compostos	314.081	11	9,09%	-	-	3.453.437	13	5.831	26	0,00%	0,17%
020312	Pernas, pês e pedaços de suíno, não desossados, frescos ou refrigerados	312.785	16	10,83%	-	-	2.888.104	10	65	66	0,00%	0,00%
441820	Portas e respectivos caixilhos, alizares e soleiras, de madeira	309.405	11	12,30%	30.859	4	2.515.555	11	208.040	19	9,97%	8,27%
160520	Preparações e conservas de camarões	308.415	6	11,56%	-	-	2.667.680	7	203	-11	0,00%	0,01%
240220	Cigarros contendo fumo	307.551	41	2,09%	-	-	14.721.910	4	15.966	44	0,00%	0,11%
200410	Batatas preparadas ou conservadas, congeladas, exceto em vinagre ou ácido acético	306.813	15	10,28%	-	-	2.984.509	11	-	-	0,00%	0,00%
030613	Camarões congelados	297.968	3	3,29%	475	-	9.056.624	0	218.866	23	0,16%	2,42%
070951	Cogumelos frescos ou refrigerados	294.674	17	26,69%	-	-	1.103.938	9	97	-14	0,00%	0,01%
441214	Madeira compensada, com folhas de espessura =< 6mm, com pelo menos uma face de madeira não conífera	286.325	12	10,57%	65.912	22	2.709.609	5	272.590	26	23,02%	10,06%
151110	Óleos de dendê, em bruto	276.916	21	8,54%	-	-	3.243.055	33	5.846	-47	0,00%	0,18%
080520	Tangerinas, mandarinas, satsumas; clementinas "wilkins" e outros cítricos híbridos e semelhantes, frescos ou secos	274.989	17	12,52%	912	22	2.196.357	12	8.191	10	0,33%	0,37%
070960	Pimentões e pimentas dos gêneros capsicum ou pimenta, frescos ou refrigerados	268.672	14	9,56%	21	-	2.811.377	13	90	-44	0,01%	0,00%
442190	Outras obras de madeira	262.783	15	6,13%	2.241	15	4.284.106	11	100.864	31	0,85%	2,35%
200919	Outros sucos de laranjas, não fermentados	261.732	24	12,21%	32.750	683	2.143.790	24	268.408	57	12,51%	12,52%
090240	Chá preto (fermentado ou parcialmente fermentado) apresentado em qualquer outra forma	260.485	-4	15,71%	1.201	-12	1.658.059	0	3.491	-6	0,46%	0,21%
100590	Milho, exceto para semeadura	260.159	6	2,04%	6.116	-	12.779.702	10	581.869	355	2,35%	4,55%
441019	Outros painéis de partículas de madeira	259.325	15	5,22%	-	-	4.966.548	23	6.021	-20	0,00%	0,12%

Fonte: WTO/Unctad. Trade Map. Elaboração: SRI/MAPA

Nota: Incluí os seguintes capítulos do sistema harmonizado: 1 ao 24, 41, 44 e 50 ao 52.

## RÚSSIA (FEDERAÇÃO DA RÚSSIA)



**CAPITAL:** Moscou

**POPULAÇÃO (2005 EST.):** 143.420.309 habitantes

**PIB (2005):** US\$740,7 bilhões

**PIB PER CAPITA (2005):** US\$5.165

**PIB POR SETOR:**

Agricultura: 4,9%

Indústria: 33,9%

Serviços: 61,2%

**TAXA DE CRESCIMENTO (2004):** 7,2%

**PREVISÃO DE CRESCIMENTO:** 5,5% (2005)  
e 5,2% (2006)

### PARTE I – O COMÉRCIO BILATERAL BRASIL-RÚSSIA

A corrente de comércio entre Brasil e Rússia atingiu, em 2005, US\$3,6 bilhões, com crescimento de 48% em relação a 2004. Esse aumento no comércio bilateral deveu-se, sobretudo, às exportações brasileiras, que aumentaram 76% na comparação com o ano anterior, totalizando

US\$2,9 bilhões (2,5% do total exportado pelo Brasil). As importações somaram cerca de US\$720 milhões em 2005, 11% menos do que em 2004. O resultado do comércio bilateral entre os dois países redundou num saldo positivo de US\$2,1 bilhões ao Brasil, 158% maior do que o registrado em 2004.

**Gráfico I – Balança Comercial Brasil-Rússia – 1997 a 2005**

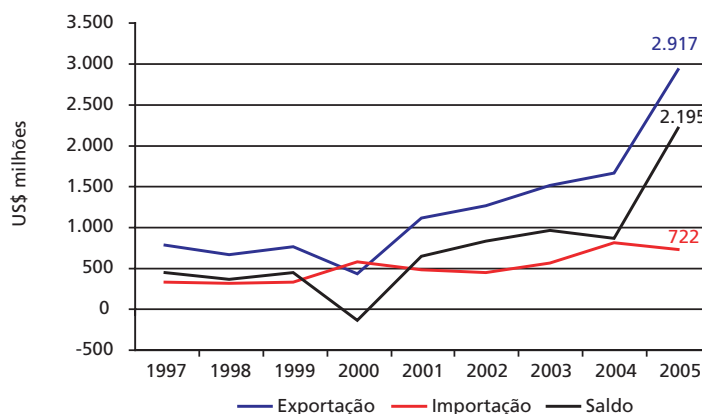

Fonte: Secex/MDIC  
Elaboração: SRI/MAPA.

## PARTE II – O INTERCÂMBIO COMERCIAL DO AGRONEGÓCIO

A Rússia tornou-se um dos mais importantes importadores do agronegócio brasileiro. Entre 2000 e 2005, o País passou da décima segunda para a quarta posição como principal destino das exportações do segmento agronegócio. As aquisições russas de produtos brasileiros, em 2005, atingiram o montante de US\$2,7 bilhões, ou 6,2% dos US\$43,6 bilhões exportados no referido ano. Em relação às importações brasileiras de produtos do agronegócio, a Rússia enviou US\$8,9 milhões

em mercadorias ao Brasil em 2005, representando 1,2% do total das importações brasileiras provenientes da Rússia.

As exportações do agronegócio para a Rússia apresentaram taxas de crescimento significativas nos últimos cinco anos. A taxa anual de crescimento ultrapassou uma média de 45% no período em referência. Com essa taxa anual, as exportações do agronegócio cresceram 559% entre 2000 e 2005 e representaram 93% do total exportado para aquele país.

Gráfico II – Exportações Brasileiras do Agronegócio e dos Demais Produtos – 1997 a 2005

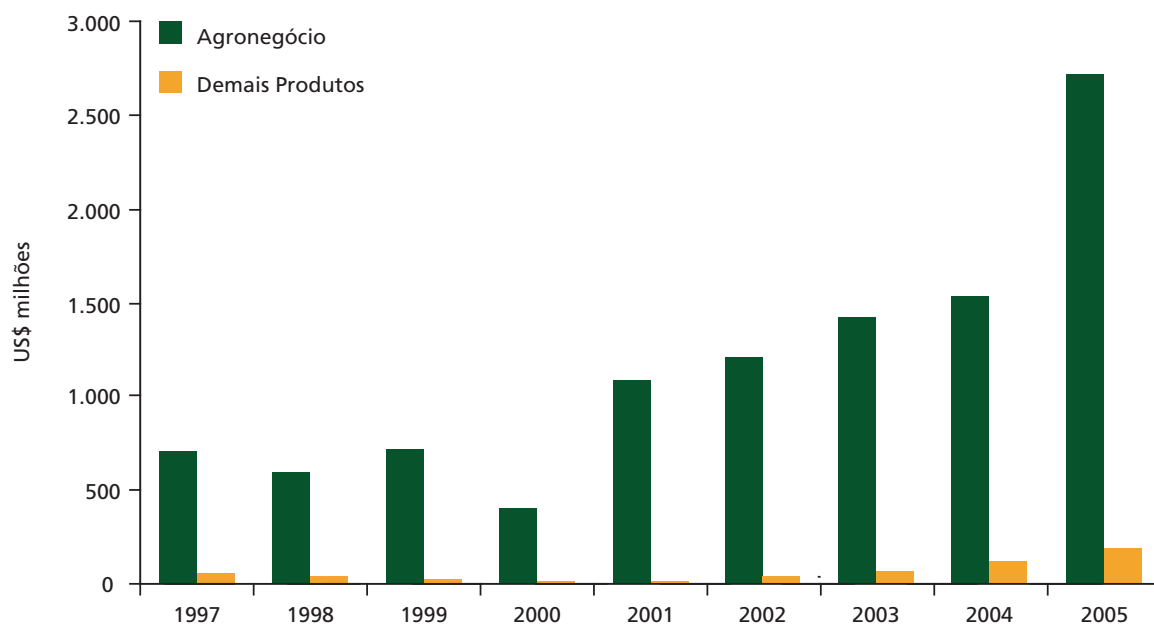

Fonte: Secex/MDIC  
Elaboração: SRI/MAPA.

A pauta de exportações do agronegócio brasileiro à Rússia, em 2005, apresentou, como principais produtos: **carne suína “in natura” (US\$793 milhões), açúcar em bruto (US\$763 milhões), carne bovina “in natura”**

**(US\$555 milhões), carne de frango “in natura” (US\$259 milhões) e fumo não manufaturado (US\$104 milhões).**

A tabela a seguir apresenta os principais produtos exportados em 2004 e 2005.

**TABELA I – PRINCIPAIS PRODUTOS EXPORTADOS PARA A RÚSSIA**

PRODUTO	2004		2005		Var. %
	US\$	Part. %	US\$	Part. %	
CARNE SUÍNA "IN NATURA "	441.740.339	26,64%	793.480.235	27,20%	79,63
AÇÚCAR EM BRUTO	503.127.223	30,35%	762.745.015	26,15%	51,60
CARNE BOVINA "IN NATURA "	239.106.650	14,42%	555.272.778	19,03%	132,23
CARNE DE FRANGO "IN NATURA "	159.663.732	9,63%	259.072.536	8,88%	62,26
FUMO NÃO MANUFATURADO	56.959.056	3,44%	104.214.570	3,57%	82,96
CAFÉ SOLÚVEL	58.200.889	3,51%	86.724.437	2,97%	49,01
CARNE DE PERU "IN NATURA "	12.838.874	0,77%	26.584.277	0,91%	107,06
AÇÚCAR REFINADO	3.379.587	0,20%	24.620.814	0,84%	628,52
ÓLEO DE SOJA REFINADO	6.630.520	0,40%	20.173.271	0,69%	204,25
CARNE SUÍNA "MIUDEZAS"	7.567.619	0,46%	11.899.812	0,41%	57,25
CARNE BOVINA "MIUDEZAS"	3.367.540	0,20%	9.588.234	0,33%	184,73
CAFÉ EM GRÃOS	3.633.597	0,22%	9.465.458	0,32%	160,50
CARNE DE FRANGO "INDUSTRIALIZADA "	2.038.302	0,12%	8.167.907	0,28%	300,72
TRIPAS, BEXIGAS E ESTÔMAGOS DE BOVINO	5.802.991	0,35%	7.940.438	0,27%	36,83
DEMAIS PRODUTOS DO AGRONEGÓCIO	36.245.429	2,19%	40.882.305	1,40%	12,79
<b>TOTAL DO AGRONEGÓCIO</b>	<b>1.540.302.348</b>	<b>92,91%</b>	<b>2.720.832.087</b>	<b>93,27%</b>	<b>76,64</b>
TRATORES RODOVIÁRIOS P/ SEMI-REBOQUES	16.317.894	0,98%	53.907.692	1,85%	230,36
DENTIFRÍCIOS	15.091.329	0,91%	22.946.437	0,79%	52,05
APARELHOS P/ COZINHAR/AQUECER, DE FERRO, ETC. COMBUSTÍV. GÁS	6.544.663	0,39%	11.798.265	0,40%	80,27
ALUMINA CALCINADA	0	0,00%	11.414.493	0,39%	-
AUTOMÓVEIS C/ MOTOR EXPLOSÃO, 1500<CM3<=3000, ATÉ 6 PASSAG.	0	0,00%	8.659.509	0,30%	-
AUTOMÓVEIS C/ MOTOR EXPLOSÃO, CIL <=1000CM3	8.058.078	0,49%	7.103.852	0,24%	-11,84
MOTOCOMPRESSOR HERMÉTICO, CAPACIDADE <4700 FRIGORIAS/HORA	4.901.260	0,30%	5.130.851	0,18%	4,68
LAMIN. AÇOS INOX. QUENTE, L >=600MM, ROLOS, 3MM<=E<4.75MM	0	0,00%	4.680.546	0,16%	-
LAMIN. AÇOS INOX. A FRIO, L >=600MM, 0.5MM<=E<=1MM	931.608	0,06%	4.603.732	0,16%	394,17
LAMIN. AÇOS INOX. A FRIO, L >=600MM, 1MM<E<3MM	464.998	0,03%	3.951.193	0,14%	749,72
OUTROS TUBOS DE AÇOS INOX. SOLD. SEC. CIRC.	2.170.831	0,13%	3.896.946	0,13%	79,51
PARTES DE APARELHOS P/ COZINHAR, ETC. DE FERRO/AÇO, N/ ELETR.	1.901.496	0,11%	3.456.442	0,12%	81,77
SAIS DO ÁCIDO GLUTÂMICO	2.961.992	0,18%	2.366.320	0,08%	-20,11
OUTROS MOTORES DIESEL/SEMIDIESEL, P/ VEÍC. DO CAP. 87	1.226.117	0,07%	2.289.256	0,08%	86,71
BAUXITA CALCINADA (MINÉRIO DE ALUMÍNIO)	3.626.699	0,22%	2.144.226	0,07%	-40,88
DEMAIS PRODUTOS NÃO-AGRONEGÓCIO	53.410.190	3,22%	48.109.825	1,65%	-9,92
<b>TOTAL NÃO-AGRONEGÓCIO</b>	<b>117.607.155</b>	<b>7,09%</b>	<b>196.459.585</b>	<b>6,73%</b>	<b>67,05</b>
<b>TOTAL BRASIL</b>	<b>1.657.909.503</b>	<b>100,00%</b>	<b>2.917.290.919</b>	<b>100,00%</b>	<b>75,96</b>

Fonte: Secex/MDIC  
Elaboração: SRI/MAPA.

A pauta de importações do agronegócio brasileiro de produtos oriundos da Rússia apresentou, como principais destaques: **papel (US\$6,5 milhões), couro “wet-blue” (US\$1,7 milhões), demais peixes (US\$255**

**mil) e celulose (US\$117 mil).**

A tabela a seguir apresenta os principais produtos importados em 2005.

**TABELA II – PRINCIPAIS PRODUTOS IMPORTADOS DA RÚSSIA**

PRODUTO	2004		2005		Var. %
	US\$	Part. %	US\$	Part. %	
PAPEL	2.978.489	0,37%	6.583.771	0,91%	121,04
COURO WET-BLUE/RASPA	2.255.595	0,28%	1.752.151	0,24%	-22,32
DEMAIS PEIXES	1.143.278	0,14%	255.551	0,04%	-77,65
CELULOSE	403.122	0,05%	117.299	0,02%	-70,90
VODKA	186.507	0,02%	82.372	0,01%	-55,83
MADEIRA EM FOLHAS	0	0,00%	71.945	0,01%	-
DEMAIS PRODUTOS DO AGRONEGÓCIO	35.093	0,00%	38.697	0,01%	10,27
ROUPA DE ALGODÃO	3.251	0,00%	8.251	0,00%	153,80
PREPARAÇÕES DE PEIXES	5.502	0,00%	3.640	0,00%	-33,84
ÓLEOS	0	0,00%	3.025	0,00%	-
DEMAIS PRODUTOS DO AGRONEGÓCIO	120.537	0,01%	180	0,00%	-99,85
<b>TOTAL DO AGRONEGÓCIO</b>	<b>7.131.374</b>	<b>0,88%</b>	<b>8.916.882</b>	<b>1,23%</b>	<b>25,04</b>
OUTROS CLORETOS DE POTÁSSIO	179.468.731	22,21%	176.351.040	24,42%	-1,74
URÉIA COM TEOR DE NITROGÊNIO >45% EM PESO	128.922.177	15,95%	141.816.946	19,64%	10,00
DIIDRÓGENO-ORTOFOSFATO DE AMÔNIO, INCL. MIST. HIDROGEN. ETC.	143.112.620	17,71%	100.164.117	13,87%	-30,01
OUTS. ADUBOS/FERTILIZ. MINER. QUIM. C/ NITROGÊNIO E FÓSFORO	78.821.065	9,75%	75.761.210	10,49%	-3,88
CÁTODOS DE NÍQUEL NÃO LIGADO, EM FORMA BRUTA	74.469.599	9,22%	36.704.975	5,08%	-50,71
NAFTAS PARA PETROQUÍMICA	25.590.203	3,17%	26.112.593	3,62%	2,04
HULHA ANTRACITA, NÃO AGLOMERADA	9.417.751	1,17%	24.676.122	3,42%	162,02
FERROTITÂNIO E FERROSSÍLÍCIO-TITÂNIO	9.885.713	1,22%	14.850.751	2,06%	50,22
SULFATO DE AMÔNIO	27.279.091	3,38%	13.392.458	1,85%	-50,91
ENXOFRE A GRANEL, EXC. SUBLIMADO, PRECIPITADO OU COLOIDAL	17.113.487	2,12%	11.927.900	1,65%	-30,30
DEMAIS PRODUTOS NÃO-AGRONEGÓCIO	106.825.577	13,22%	91.454.057	12,66%	-14,39
<b>TOTAL NÃO-AGRONEGÓCIO</b>	<b>800.906.014</b>	<b>99,12%</b>	<b>713.212.169</b>	<b>98,77%</b>	<b>-10,95</b>
<b>TOTAL BRASIL</b>	<b>808.037.388</b>	<b>100,00%</b>	<b>722.129.051</b>	<b>100,00%</b>	<b>-10,63</b>

Fonte: Secex/MDIC  
Elaboração: SRI/MAPA.

## PARTE III – O MERCADO RUSSO PARA PRODUTOS DO AGRONEGÓCIO BRASILEIRO

As importações totais da Rússia somaram, em 2004, US\$74 bilhões. Desse total, cerca de US\$13,5 bilhões (18%) correspondem a produtos do agronegócio. Nesse mesmo ano a participação brasileira no mercado russo de agronegócio foi de 9,23%, superior à participação brasileira no mercado mundial do agronegócio, que foi de 3,89%.

O exame mais detalhado das importações permite apresentar uma lista com os principais produtos

importados pela Rússia do mundo em comparação com o fornecimento brasileiro destes produtos e, ainda, estes dois parâmetros frente às exportações brasileiras para o mundo (Tabela III).

Na maior parte dos produtos selecionados, o Brasil participa do mercado russo com exportações inferiores à sua participação no mercado global, indicando, assim, um potencial a ser explorado.

### TABELA III – IMPORTAÇÕES DA RÚSSIA E PARTICIPAÇÃO BRASILEIRA (2000-2004)

SH 6	PRODUTO	Importações da Rússia					Importações Mundiais		Exportações Brasileiras		Part. Brasileira 2004	
		Do Mundo			Do Brasil		Valor US\$ mil	Var. % Anual	Valor US\$ mil	Var. % Anual	Mercado Russia	Mercado Mundial
		US\$ mil	Var. % Anual	Part.	US\$ mil	Var. % Anual						
		2004	00-04	2004	2004	00-04	2004	00-04	2004	00-04		
	Total do Agronegócio	13.548.953	-	1,61%	1.250.410	-	843.435.187	-	32.828.880	-	9,23%	3,89%
	Produtos abaixo selecionados	8.835.421	-	-	1.146.282	-	226.551.923	-	13.497.571	-	12,97%	5,96%
020230	Carnes de bovino, desossadas, congeladas	547.595	39	8,31%	170.602	-	6.590.276	9	1.369.379	38	31,15%	20,78%
170111	Açúcar de cana, em bruto	540.037	-8	9,98%	334.103	1	5.412.281	3	1.510.982	14	61,87%	27,92%
020714	Pedaços e miudezas comestíveis de galos e galinhas da espécie doméstica, congelados	525.898	11	10,25%	71.457	152	5.131.382	7	1.692.074	35	13,59%	32,98%
240120	Fumo não manufaturado, total ou parcialmente destalado	428.882	12	7,64%	89.058	24	5.613.335	4	1.284.252	14	20,77%	22,88%
020329	Outras carnes de suíno, congeladas	401.348	48	5,54%	257.017	190	7.250.370	13	565.203	39	64,04%	7,80%
040690	Outros queijos	391.343	68	3,74%	-	-	10.469.750	12	3.798	131	0,00%	0,04%
080300	Bananas frescas ou secas	359.864	21	4,58%	-	-	7.851.489	8	26.983	24	0,00%	0,34%
220421	Outros vinhos; mostos de uvas, cuja fermentação tenha sido impedida por adição de álcool, em recipientes com capacidade =< 2 litros	320.505	22	2,16%	-	-	14.855.946	12	1.135	-9	0,00%	0,01%
520100	Algodão, não cardado nem penteado	267.819	-10	2,49%	148	-	10.740.109	8	406.070	70	0,06%	3,78%
080810	Maçãs frescas	237.424	33	5,59%	103	-	4.248.440	15	72.550	28	0,04%	1,71%
210690	Outras preparações alimentícias	233.955	57	1,64%	179	96	14.239.945	15	147.564	-19	0,08%	1,04%
220820	Aguardentes de vinho ou de bagaço de uvas	220.714	29	8,99%	-	-	2.454.943	7	55	-60	0,00%	0,00%
210111	Extratos, essências e concentrados de café	209.895	13	10,07%	38.117	46	2.085.234	9	293.306	7	18,16%	14,07%
151190	Outros óleos de dendê, mesmo refinados, mas não quimicamente modificados	209.756	42	2,86%	-	-	7.346.317	24	933	4	0,00%	0,01%
100190	Trigo (exceto trigo duro) e mistura de trigo com centeio	184.936	-12	1,13%	-	-	16.315.472	8	207.767	490	0,00%	1,27%
180690	Outros chocolates e preparações alimentícias contendo cacau	165.345	24	3,27%	120	6	5.055.412	14	74.632	8	0,07%	1,48%
020321	Carcasas e miúdos-carcaças de suíno, congeladas	159.955	25	48,95%	99.083	71	326.740	26	165.468	79	61,94%	50,64%
090240	Chá preto (fermentado ou parcialmente fermentado) apresentado em qualquer outra forma	154.939	6	9,34%	-	-	1.658.059	0	3.491	-6	0,00%	0,21%



SH 6	PRODUTO	Importações da Rússia					Importações Mundiais		Exportações Brasileiras		Part. Brasileira 2004	
		Do Mundo			Do Brasil		Valor US\$ mil	Var. % Anual	Valor US\$ mil	Var. % Anual	Mercado Rússia	Mercado Mundial
		US\$ mil	Var. % Anual	Part.	US\$ mil	Var. % Anual						
		2004	00-04	2004	2004	00-04	2004	00-04	2004	00-04		
080510	Laranjas frescas ou secas	154.541	24	4,92%	2.204	30	3.140.399	13	21.492	0	1,43%	0,68%
080610	Uvas frescas	151.777	35	3,79%	317	88	4.004.154	9	52.755	43	0,21%	1,32%
030350	Arenques, congelados, exceto fígado, ovas, sêmen, ou filés e outras carnes da posição 0304	151.445	29	27,87%	-	-	543.437	13	-	-	0,00%	0,00%
110710	Malte não torrado	144.618	9	7,41%	-	-	1.950.690	10	2.104	381	0,00%	0,11%
230990	Outras preparações para alimentação de animais	141.213	19	2,61%	-	-	5.402.203	6	32.153	26	0,00%	0,60%
070200	Tomates, frescos ou refrigerados	139.478	32	3,16%	-	-	4.418.595	11	102	-61	0,00%	0,00%
240110	Fumo não manufaturado, não destalado	133.431	-12	8,46%	29	-28	1.576.665	-2	39.709	-10	0,02%	2,52%
180100	Cacau inteiro ou partido, em bruto ou torrado	125.598	18	3,00%	-	-	4.183.969	20	1.875	-3	0,00%	0,04%
151219	Óleos de girassol ou de cártamo, e respectivas frações, mesmo refinados, mas não quimicamente modificados	120.888	14	14,01%	-	-	863.133	13	411	68	0,00%	0,05%
060310	Flores e seus botões, frescos, cortados para buquês ou para ornamentação	117.238	40	2,18%	-	-	5.371.364	9	4.877	101	0,00%	0,09%
040510	Manteiga	116.354	19	3,69%	-	-	3.149.342	12	134	-30	0,00%	0,00%
090230	Chá preto (fermentado ou parcialmente fermentado), em embalagens imediatas =< 3kg	113.817	5	13,13%	-	-	866.781	7	93	0	0,00%	0,01%
020900	Toucinho sem partes magras, gorduras de porco e de aves, não fundidos, frescos, refrigerados, congelados, salgados ou em salmoura, secos ou defumados	110.940	40	26,09%	3.834	115	425.165	24	7.728	19	3,46%	1,82%
020210	Carcças e meias-carcças de bovino, congeladas	104.394	-6	64,74%	-	-	161.252	0	13	-	0,00%	0,01%
080820	Peras e marmelos frescos	104.345	47	7,02%	-	-	1.486.606	10	13	89	0,00%	0,00%
080520	Tangerinas, mandarinas, satsurnas; clementinas "wilkins" e outros cítricos híbridos e semelhantes, frescos ou secos	103.549	33	4,71%	291	311	2.196.357	12	8.191	10	0,28%	0,37%
220890	Outras bebidas alcoólicas	99.650	116	5,02%	-	-	1.986.289	11	2.886	18	0,00%	0,15%
230400	Tortas e outros resíduos sólidos da extração do óleo de soja	97.783	27	0,78%	6.748	433	12.531.418	14	3.270.889	17	6,90%	26,10%
070310	Cebolas e "echalotes", frescas ou refrigeradas	88.616	28	5,87%	-	-	1.510.663	14	530	-22	0,00%	0,04%
170490	Outros produtos de confeitaria, sem cacau	86.627	-5	1,76%	1.040	14	4.925.662	11	132.868	17	1,20%	2,70%
100630	Arroz semibranqueado ou branqueado, mesmo polido ou brunido (glaceado)	80.094	5	1,83%	-	-	4.369.076	4	2.214	-17	0,00%	0,05%
020712	Carnes de galos e galinhas da espécie doméstica não cortadas em pedaços, congeladas	77.331	46	7,06%	68.105	57	1.096.037	8	801.740	20	88,07%	73,15%
180400	Manteiga, gordura e óleo de cacau	77.136	61	3,61%	-	-	2.133.869	18	104.716	18	0,00%	4,91%
441019	Outros painéis de partículas de madeira	75.518	30	1,52%	-	-	4.966.548	23	6.021	-20	0,00%	0,12%
020649	Outras miudezas comestíveis de suíno, congeladas	74.296	41	9,01%	3.423	277	824.497	14	11.031	31	4,61%	1,34%
220830	Uisques	73.544	33	1,25%	-	-	5.896.126	6	2.177	-11	0,00%	0,04%
030374	Cavalas, cavalinhas e sardas, congeladas, exceto fígado, ovas, sêmen, ou filés e outras carnes da posição 0304	72.440	30	9,33%	-	-	776.737	10	153	161	0,00%	0,02%
170199	Outros açúcares de cana, de beterraba e sacarose quimicamente pura, no estado sólido	69.720	0	1,24%	182	-	5.600.201	8	1.129.245	20	0,26%	20,16%
080530	Limões e limas, frescos ou secos	68.328	25	5,60%	96	97	1.219.376	11	18.298	42	0,14%	1,50%
220300	Cervejas de malte	67.205	29	0,92%	-	-	7.288.652	11	12.596	-13	0,00%	0,17%
100300	Cevada	67.050	8	2,14%	-	-	3.136.929	7	-	-	0,00%	0,00%
200799	Geléias, doces, purês e "marmelades", de outras frutas	66.247	44	7,33%	26	-24	904.231	13	4.915	4	0,04%	0,54%

Fonte: WTO/Unctad. Trade Map. Elaboração: SRI/MAPA

Nota: Incluí os seguintes capítulos do sistema harmonizado: 1 ao 24, 41, 44 e 50 ao 52.

## TAILÂNDIA



**CAPITAL:** Bangcoc

**POPULAÇÃO:** 65.444.371 habitantes

**PIB (2005):** US\$174,1 bilhões

**PIB PER CAPITA (2005):** US\$2.658

**PIB POR SETOR:**

Agricultura: 9,0%

Indústria: 44,3%

Serviços: 46,7%

**TAXA DE CRESCIMENTO (2004):** 6,1%

**PREVISÃO DE CRESCIMENTO:** 3,5% (2005)  
e 5,0% (2006)

### PARTE I – O COMÉRCIO BILATERAL BRASIL-TAILÂNDIA

A corrente de comércio entre Brasil e Tailândia atingiu, em 2005, US\$1,4 bilhão (crescimento de cerca de 30% sobre o ano anterior). Nesse ano, o Brasil obteve superávit comercial de

US\$365,2 milhões, resultado de US\$887,2 milhões em exportações (+37%) e de US\$522 milhões em importações (+18,6%).

Gráfico I – Balança Comercial Brasil-Tailândia

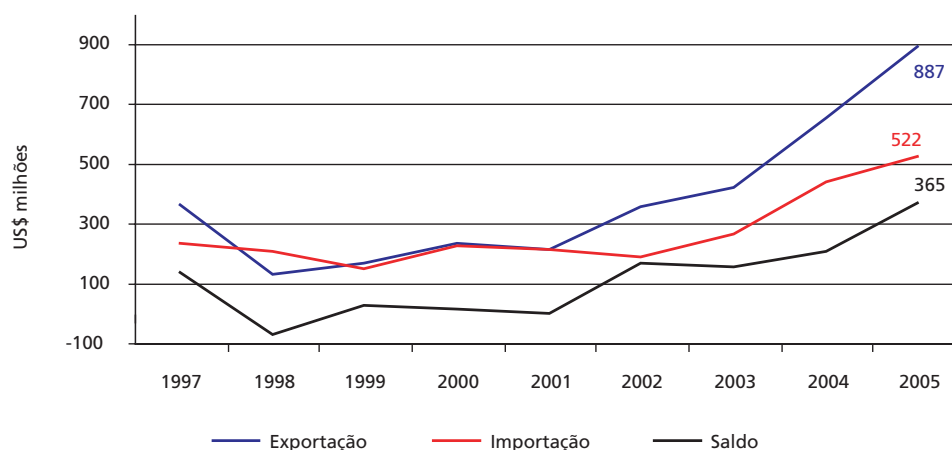

Fonte: Secex/MDIC  
Elaboração: SRI/MAPA.

## PARTE II – O INTERCÂMBIO COMERCIAL DO AGRONEGÓCIO

A Tailândia foi o 23º mercado das exportações do agronegócio brasileiro, absorvendo US\$415,1 milhões (+37,6%), o que representou 0,95% dos US\$43,6 bilhões exportados em 2005. Em relação às importações do agronegócio, a Tailândia exportou US\$130,8 milhões ao Brasil (-5,5%).

Após uma diminuição verificada entre 1997 e 1998, as exportações de produtos do agronegócio brasileiro para a Tailândia vêm crescendo de forma contínua. De 2000 a 2005 o aumento foi de cerca de 340%. Em 2005, o agronegócio foi responsável por 46,8% das exportações brasileiras para a Tailândia.

Gráfico II – Exportações Brasileiras do Agronegócio e dos Demais Produtos – 1997 a 2005

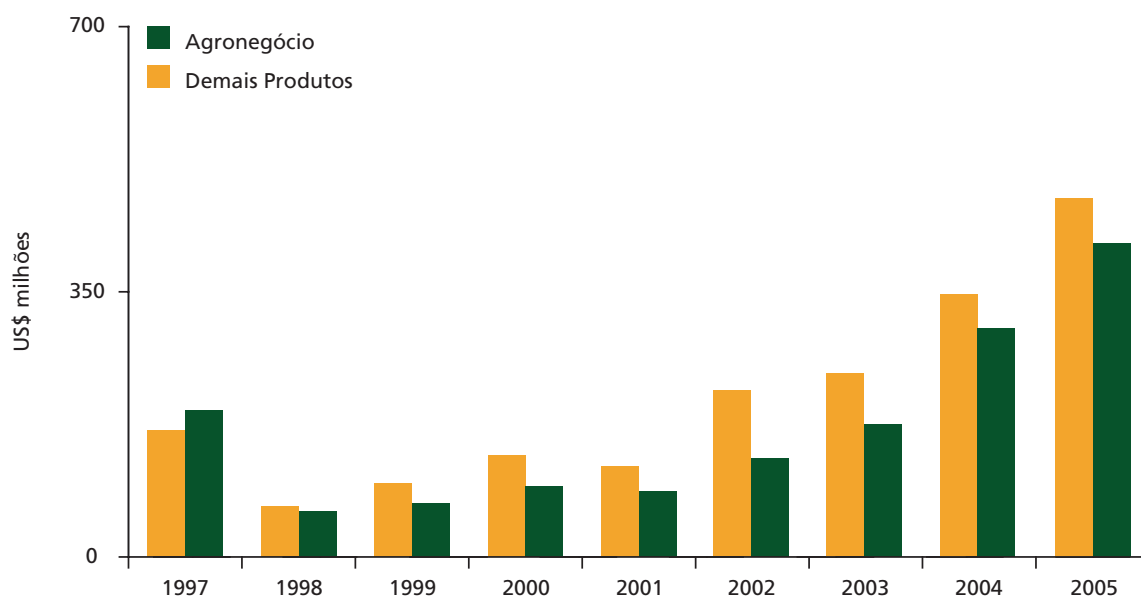

Fonte: Secex/MDIC  
Elaboração: SRI/MAPA.

A pauta de exportações do agronegócio brasileiro à Tailândia, em 2005, apresentou, como principais produtos: farelo de soja (US\$204,8 milhões), soja em grãos

(US\$146,3 milhões), algodão (US\$14,9 milhões), couros acabados (US\$14,4 milhões) e madeira serrada, cortada em folhas (US\$6,1 milhões).

**TABELA I – PRINCIPAIS PRODUTOS EXPORTADOS PARA A TAILÂNDIA**

PRODUTO	2004		2005		Var. %
	US\$	Part. %	US\$	Part. %	
FARELO DE SOJA	135.960.197	21,00%	204.751.352	23,08%	50,60
SOJA EM GRÃOS	94.630.311	14,61%	146.309.771	16,49%	54,61
ALGODÃO	28.501.013	4,40%	14.918.870	1,68%	-47,65
COURO ACABADO	8.140.412	1,26%	14.420.299	1,63%	77,14
MADEIRA SERRADA	6.207.404	0,96%	6.121.781	0,69%	-1,38
DEMAIS FIBRAS E PRODUTOS TÊXTEIS	7.147.517	1,10%	4.574.919	0,52%	-35,99
FUMO NÃO MANUFATURADO	4.812.686	0,74%	4.541.768	0,51%	-5,63
WET-BLUE/RASPA	4.911.698	0,76%	2.109.618	0,24%	-57,05
ÓLEO DE SOJA EM BRUTO	0	0,00%	1.922.399	0,22%	-
CALÇADOS DE COURO	768.071	0,12%	1.743.918	0,20%	127,05
SUCO DE LARANJA	186.798	0,03%	910.746	0,10%	387,56
COURO SEMI-ACABADO	223.446	0,03%	860.507	0,10%	285,11
PAPEL	511.870	0,08%	766.509	0,09%	49,75
CELULOSE	218.970	0,03%	697.425	0,08%	218,50
CAFÉ SOLÚVEL	864.049	0,13%	570.732	0,06%	-33,95
DEMAIS PRODUTOS DO AGRONEGÓCIO	8.492.916	1,31%	9.844.616	1,11%	15,92
<b>TOTAL DO AGRONEGÓCIO</b>	<b>301.577.358</b>	<b>46,57%</b>	<b>415.065.230</b>	<b>46,78%</b>	<b>37,63</b>
BILLETES DE FERRO/AÇO, C <0.25%, SEC. TRANSV. QUAD/RET. L <2E	66.333.717	10,24%	96.320.296	10,86%	-
PRODS. SEMIMANUFAT. DE FERRO/AÇO, N/ LIGADOS, CARBONO >=0.25%	26.654.199	4,12%	60.442.620	6,81%	126,77
FERRO FUNDIDO BRUTO NÃO LIGADO, C/ PESO <=0.5% DE FÓSFORO	21.455.472	3,31%	54.938.676	6,19%	156,06
OUTROS PRODS. SEMIMANUF. FERRO/AÇO, C <0.25%, SEC. TRANSV. RET.	102.889.899	15,89%	40.445.854	4,56%	-60,69
LAMIN. AÇOS INOX. QUENTE, L >=600MM, ROLOS, 3MM<=E<4.75MM	23.392.296	3,61%	35.750.104	4,03%	52,83
PRODUTOS SEMIMANUFATURADOS, DE OUTRAS LIGAS DE AÇOS	5.561.247	0,86%	17.575.303	1,98%	216,03
OUTROS TRATORES	6.248.339	0,96%	14.688.754	1,66%	135,08
LAMIN. DE OUTRAS LIGAS AÇOS, QUENTE, L >=600MM, ROLOS	1.298.628	0,20%	13.192.661	1,49%	915,89
OUTROS LAMIN. FERRO/AÇO, L >=6DM, QUENTE, ROLOS, E <3MM	4.032.937	0,62%	11.817.470	1,33%	193,02
CHASSIS C/ MOTOR P/ VEÍCS. AUTOMÓVEIS TRANSP. PESSOAS >=10	4.826.131	0,75%	9.945.589	1,12%	106,08
LAMIN. FERRO/AÇO, L >=6DM, GALVAN. OUTRO PROC. E <4.75MM	649.498	0,10%	9.652.785	1,09%	1.386,19
SULFETOS DE MINÉRIOS DE COBRE	0	0,00%	8.873.527	1,00%	-
OUTS. LAMIN. FERRO/AÇO, L >=6DM, QUENTE, ROLOS, 3MM<=E<=4.75MM	2.361.128	0,36%	8.451.598	0,95%	257,95
OUTS. CHASSIS C/ MOTOR P/ AUTOMÓVEIS DE PASSAG/MERCADORIAS	8.127.384	1,26%	8.441.868	0,95%	3,87
OUTROS AMIANTOS EM FIBRAS, NÃO TRABALHADOS	7.586.193	1,17%	7.694.597	0,87%	-
DEMAIS PRODUTOS NÃO-AGRONEGÓCIO	64.542.803	9,97%	73.913.938	8,33%	14,52
<b>TOTAL NÃO-AGRONEGÓCIO</b>	<b>345.959.871</b>	<b>53,43%</b>	<b>472.145.640</b>	<b>53,22%</b>	<b>36,47</b>
<b>TOTAL BRASIL</b>	<b>647.537.229</b>	<b>100,00%</b>	<b>887.210.870</b>	<b>100,00%</b>	<b>37,01</b>

Fonte: Secex/MDIC  
Elaboração: SR/MAPA.

A pauta de importações do agronegócio brasileiro de produtos oriundos da Tailândia apresentou, como principais destaques: **borracha natural (US\$81,3**

**milhões), peixes (US\$2,2 milhões) e fibras e produtos têxteis (US\$1,5 milhão).**

**TABELA II – PRINCIPAIS PRODUTOS IMPORTADOS DA TAILÂNDIA**

PRODUTO	2004		2005		Var. %
	US\$	Part. %	US\$	Part. %	
BORRACHA NATURAL	52.871.327	12,01%	81.228.926	15,56%	53,64
DEMAIS PEIXES	2.291.953	0,52%	2.249.270	0,43%	-1,86
DEMAIS FIBRAS E PRODUTOS TÊXTEIS	677.151	0,15%	1.461.544	0,28%	115,84
PAPEL	1.082.454	0,25%	835.849	0,16%	-22,78
ROUPA DE ALGODÃO	265.078	0,06%	518.346	0,10%	95,54
CALÇADOS DE COURO	66.402	0,02%	293.921	0,06%	342,64
PREPARAÇÕES DE PEIXES	112.896	0,03%	182.995	0,04%	62,09
PRODUTOS DE MADEIRA	199.942	0,05%	167.314	0,03%	-16,32
OUTROS PRODUTOS DE COURO	186.671	0,04%	162.267	0,03%	-13,07
DEMAIS PRODUTOS HORTÍCOLAS	8.356.218	1,90%	113.711	0,02%	-98,64
DEMAIS PRODUTOS DO AGRONEGÓCIO	72.240.377	16,42%	43.559.464	8,34%	-39,70
<b>TOTAL DO AGRONEGÓCIO</b>	<b>138.350.469</b>	<b>31,44%</b>	<b>130.773.607</b>	<b>25,05%</b>	<b>-5,48</b>
OUTS. PARTES P/ APARELHOS RECEPT. RADIODIF. TELEVISÃO, ETC.	29.254.283	6,65%	30.378.903	5,82%	3,84
MOTORES DIESEL/SEMIDIESEL, P/ VEÍC. CAP. 87, 1500<CM3<=2500	22.282.624	5,06%	21.827.695	4,18%	-2,04
OUTRAS PARTES E ACESS. P/ TRATORES E VEÍCULOS AUTOMÓVEIS	10.836.136	2,46%	15.491.697	2,97%	42,96
OUTRAS LUVAS DE BORRACHA VULCANIZADA, NÃO ENDURECIDA	10.919.220	2,48%	13.260.621	2,54%	21,44
OUTS. MEMÓRIAS MONTADAS P/ MONTAG. SUPERF.	9.261.618	2,10%	12.645.377	2,42%	-
OUTRAS PARTES E ACESS. DE CARROÇARIAS P/ VEÍC. AUTOMÓVEIS	10.581.915	2,40%	10.436.459	2,00%	-1,37
BOBINAS DE DEFLEXÃO (YOKES) P/ TUBOS CATÓDICOS	4.622.062	1,05%	10.185.435	1,95%	120,37
FIO TEXTURIZADO DE POLIÉSTERES	5.866.766	1,33%	9.792.122	1,88%	66,91
UNIDADES DE DISCOS MAGNÉTICOS, P/ DISCOS RÍGIDOS	3.320.450	0,75%	7.770.939	1,49%	-
OUTS. CIRCUITOS INTEGRADOS MONOLIT. MONTADOS	3.707.787	0,84%	6.429.314	1,23%	-
DEMAIS PRODUTOS NÃO-AGRONEGÓCIO	191.063.751	43,42%	253.002.852	48,47%	32,42
<b>TOTAL NÃO-AGRONEGÓCIO</b>	<b>301.716.612</b>	<b>68,56%</b>	<b>391.221.414</b>	<b>74,95%</b>	<b>29,67</b>
<b>TOTAL BRASIL</b>	<b>440.067.081</b>	<b>100,00%</b>	<b>521.995.021</b>	<b>100,00%</b>	<b>18,62</b>

Fonte: Secex/MDIC  
Elaboração: SRI/MAPA.

## PARTE III – O MERCADO TAILANDÊS PARA PRODUTOS DO AGRONEGÓCIO BRASILEIRO

As importações totais da Tailândia somaram, em 2004, US\$74,1 bilhões. Desse total, cerca de US\$4,5 bilhões (6,1%) correspondem a produtos do agronegócio (inclui pescados e produtos florestais).

O exame mais detalhado das importações tailandesas permite apresentar uma lista de produtos

com perspectivas positivas de expansão das exportações brasileiras nesse mercado (ver Tabela III). Em 31 produtos, dentre os 37 selecionados, o Brasil participa do mercado tailandês com exportações inferiores à sua participação no mercado global, indicando, assim, um maior potencial a ser explorado.

### TABELA III – IMPORTAÇÕES DA TAILÂNDIA E PARTICIPAÇÃO BRASILEIRA (2000-2004)

SH 6	PRODUTO	Importações da Tailândia					Importações Mundiais		Exportações Brasileiras		Part. Brasileira 2004	
		Do Mundo			Do Brasil		Valor US\$ mil	Var. % Anual	Valor US\$ mil	Var. % Anual	Mercado Tailândia	Mercado Mundial
		US\$ mil	Var. % Anual	Part.	US\$ mil	Var. % Anual						
		2004	00-04	2004	2004	00-04	2004	00-04	2004	00-04		
	Total do Agronegócio	4.500.084	-	0,53%	298.626	-	843.435.187	-	32.828.880	-	6,64%	3,89%
	Produtos abaixo selecionados	2.927.567	-	-	290.507	-	191.204.951	-	12.970.595	-	9,92%	6,78%
520100	Algodão, não cardado nem penteado	395.331	8	3,68%	35.587	128	10.740.109	8	406.070	70	9,00%	3,78%
120100	Soja, mesmo triturada	322.644	11	1,68%	94.630	53	19.192.751	17	5.394.907	25	29,33%	28,11%
230400	Tortas e outros resíduos sólidos da extração do óleo de soja	219.635	9	1,75%	135.960	28	12.531.418	14	3.270.889	17	61,90%	26,10%
410431	Outros couros e peles, de bovinos e eqüídeos, plena flor e plena flor dividida	158.599	16	1,85%	7.114	58	8.552.718	27	627.144	22	4,49%	7,33%
040210	Leite em pó, grânulos ou outras formas sólidas, concentrados ou adocicados, com um teor, em peso, de matérias gordas =< 1,5%	134.920	5	3,64%	-	-	3.708.757	3	3.204	241	0,00%	0,09%
100190	Trigo (exceto trigo duro) e mistura de trigo com centeio	132.212	13	0,81%	-	-	16.315.472	8	207.767	490	0,00%	1,27%
210690	Outras preparações alimentícias	108.004	23	0,76%	-	-	14.239.945	15	147.564	-19	0,00%	1,04%
220830	Uísques	106.081	5	1,80%	-	-	5.896.126	6	2.177	-11	0,00%	0,04%
030343	Bonitos-listrados ou do-ventre-raiado, congelados, exceto fígado, ovas, sêmen, ou filés e outras carnes da posição 0304	97.268	16	36,00%	-	-	270.209	15	2.881	2	0,00%	1,07%
230990	Outras preparações para alimentação de animais	89.081	12	1,65%	202	-	5.402.203	6	32.153	26	0,23%	0,60%
040221	Leite em pó, grânulos ou outras formas sólidas, com um teor, em peso, de matérias gordas superior a 1,5%, concentrados, não adocicados	79.272	-1	2,01%	-	-	3.944.972	6	44.384	183	0,00%	1,13%
110710	Malte não torrado	75.135	23	3,85%	-	-	1.950.690	10	2.104	381	0,00%	0,11%
440799	Outras madeiras, serradas, cortadas em folhas ou desenroladas, de espessura > 6mm	69.940	0	1,90%	4.749	4	3.684.463	2	331.683	15	6,79%	9,00%

SH 6	PRODUTO	Importações da Tailândia					Importações Mundiais		Exportações Brasileiras		Part. Brasileira 2004	
		Do Mundo			Do Brasil		Valor US\$ mil	Var. % Anual	Valor US\$ mil	Var. % Anual	Mercado Tailândia	Mercado Mundial
		US\$ mil	Var. % Anual	Part.	US\$ mil	Var. % Anual						
		2004	00-04	2004	2004	00-04	2004	00-04	2004	00-04		
440729	Outras madeiras tropicais, serradas, cortadas em folhas ou desenroladas, de espessura > 6mm	69.196	21	3,50%	1.135	9	1.977.113	7	206.409	25	1,64%	10,44%
410121	Pele em bruto, de bovino, inteira, fresca ou salgada-úmida	62.357	1	2,00%	-	-	3.114.307	-4	96	-38	0,00%	0,00%
190110	Preparações para alimentação de crianças acondicionadas para venda a retalho	62.319	20	3,19%	-	-	1.955.055	13	21.546	107	0,00%	1,10%
510121	Lã de tosquia, desengordurada, não carbonizada, não cardada nem penteada	56.042	15	7,75%	-	-	723.216	4	398	-	0,00%	0,06%
030379	Outros peixes, congelados, exceto fígado, ovas, sêmen, ou filés e outras carnes da posição 0304	55.182	35	1,86%	-	-	2.959.258	6	25.997	7	0,00%	0,88%
030341	Atuns-brancos ou germões, congelados, exceto fígado, ovas, sêmen, ou filés e outras carnes da posição 0304	46.182	4	21,58%	-	-	213.986	-6	180	-53	0,00%	0,08%
410110	Peles em bruto, de bovino, inteiras, com peso, quando secas =< 8kg, quando salgadas-secas =< 10kg, e quando frescas, salgadas-úmidas ou conservadas =< 14kg	45.656	85	6,99%	-	-	652.917	27	1.043	-	0,00%	0,16%
240220	Cigarros contendo fumo	42.499	-20	0,29%	-	-	14.721.910	4	15.966	44	0,00%	0,11%
190190	Outras preparações alimentícias de farinhas, sêmolos, amidos, féculas ou de extratos de malte sem cacau ou contendo menos de 40% de cacau em peso	39.672	20	1,29%	10	-	3.083.367	12	3.737	-2	0,03%	0,12%
410422	Couros e peles, de bovinos, pré-curtidos de outro modo	37.500	6	1,79%	4.878	44	2.091.767	-15	424.034	9	13,01%	20,27%
030613	Camarões congelados	37.467	4	0,41%	-	-	9.056.624	0	218.866	23	0,00%	2,42%
151190	Outros óleos de dendê, mesmo refinados, mas não quimicamente modificados	37.433	20	0,51%	-	-	7.346.317	24	933	4	0,00%	0,01%
410439	Outros couros e peles, de bovinos e de eqüídeos, apergaminhados ou preparados após curtimenta	35.663	18	1,09%	1.241	85	3.262.728	10	176.917	39	3,48%	5,42%
520842	Tecido de algodão, fios de diversas cores, em ponto de tafetá, contendo => 85% em peso de algodão, de peso => 100g/m² e =< 200g/m²	33.435	16	2,63%	33	24	1.272.719	9	8.146	16	0,10%	0,64%
030310	Salmões-do-pacífico, congelados, exceto fígado, ovas, sêmen, ou filés e outras carnes da posição 0304	30.532	34	3,84%	-	-	794.668	2	-	-	0,00%	0,00%
520812	Tecido de algodão cru, em ponto de tafetá, contendo => 85% em peso de algodão, de peso > 100g/m² e =< 200g/m²	30.096	9	2,26%	-	-	1.332.844	-1	7.966	-10	0,00%	0,60%
080810	Maçãs frescas	29.975	12	0,71%	155	46	4.248.440	15	72.550	28	0,52%	1,71%
040590	Óleo butírico de manteiga ("butter oil") e outras matérias gordas provenientes do leite	29.091	11	2,96%	-	-	984.103	12	1.714	-	0,00%	0,17%
040390	Leitelho, leite, creme de leite, coalhados, quefir e outros leites e cremes de leite, fermentados ou acidificados, mesmo concentrados, adoçados ou aromatizados	27.563	11	3,27%	-	-	842.558	14	1.748	3	0,00%	0,21%
220421	Outros vinhos; mostos de uvas, cuja fermentação tenha sido impedida por adição de álcool, em recipientes com capacidade =< 2 litros	27.342	17	0,18%	-	-	14.855.946	12	1.135	-9	0,00%	0,01%
030342	Albacoras e atuns-de-barbatana-amarela, congelados, exceto fígado, ovas, sêmen, ou filés e outras carnes da posição 0304	26.778	10	4,89%	-	-	547.077	8	1.696	-28	0,00%	0,31%
240120	Fumo não manufaturado, total ou parcialmente destalado	26.393	-6	0,47%	4.813	1	5.613.335	4	1.284.252	14	18,24%	22,88%
151620	Gorduras e óleos vegetais e respectivas frações, parcial ou totalmente hidrogenados, interesterificados, reesterificados ou elaidinizados, mesmo refinados, mas não preparados de outro modo	26.280	21	1,36%	-	-	1.937.537	15	22.329	4	0,00%	1,15%
040410	Soro de leite, modificado ou não, mesmo concentrado ou adoçado	24.792	15	2,09%	-	-	1.187.326	8	10	-28	0,00%	0,00%

Fonte: WTO/Unctad. Trade Map. Elaboração: SRI/MAPA

Nota: Incluí os seguintes capítulos do sistema harmonizado: 1 ao 24, 41, 44 e 50 ao 52.

## VENEZUELA



**CAPITAL:** Caracas

**POPULAÇÃO:** 25.375.281 habitantes

**PIB (2005):** US\$138,1 bilhões

**PIB PER CAPITA (2005):** US\$5.221

**PIB POR SETOR:**

Agricultura: 0,1%

**Indústria:** 46,5%

**Serviços:** 53,4%

**TAXA DE CRESCIMENTO (2004):** 16,8%

**PREVISÃO DE CRESCIMENTO:** 7,8% (2005)  
e 4,5% (2006)

### PARTE I – O COMÉRCIO BILATERAL BRASIL-VENEZUELA

A corrente de comércio entre Brasil e Venezuela atingiu, em 2005, US\$2,4 bilhões, valor 48,6% maior do que o apresentado em 2004 e o maior já registrado entre os dois países. Entre os principais destinos dos produtos

brasileiros, a Venezuela ocupa o 14º lugar. Em 2005, as exportações somaram US\$2,2 bilhões e as importações US\$256 milhões, resultando em um superávit de US\$2 bilhões.

**Gráfico I – Balança Comercial Brasil-Venezuela**

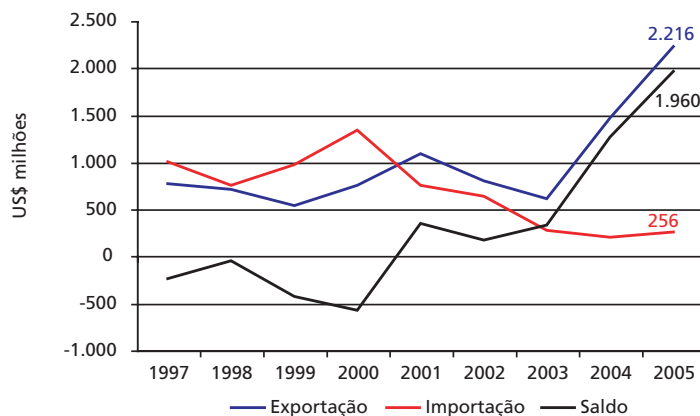

Fonte: Secex/MDIC  
Elaboração: SRI/MAPA.



## PARTE II – O INTERCÂMBIO COMERCIAL DO AGRONEGÓCIO

A Venezuela foi o 24º maior destino das exportações do agronegócio brasileiro em 2005, absorvendo US\$408,4 milhões, o que representou cerca de 1% dos US\$43,6 bilhões exportados em 2005.

Em relação às importações do agronegócio, a Venezuela exportou US\$13,6 milhões ao Brasil, o que representou 5,3% do total importado daquele país.

Gráfico II – Exportações Brasileiras do Agronegócio e dos Demais Produtos – 1997 a 2005

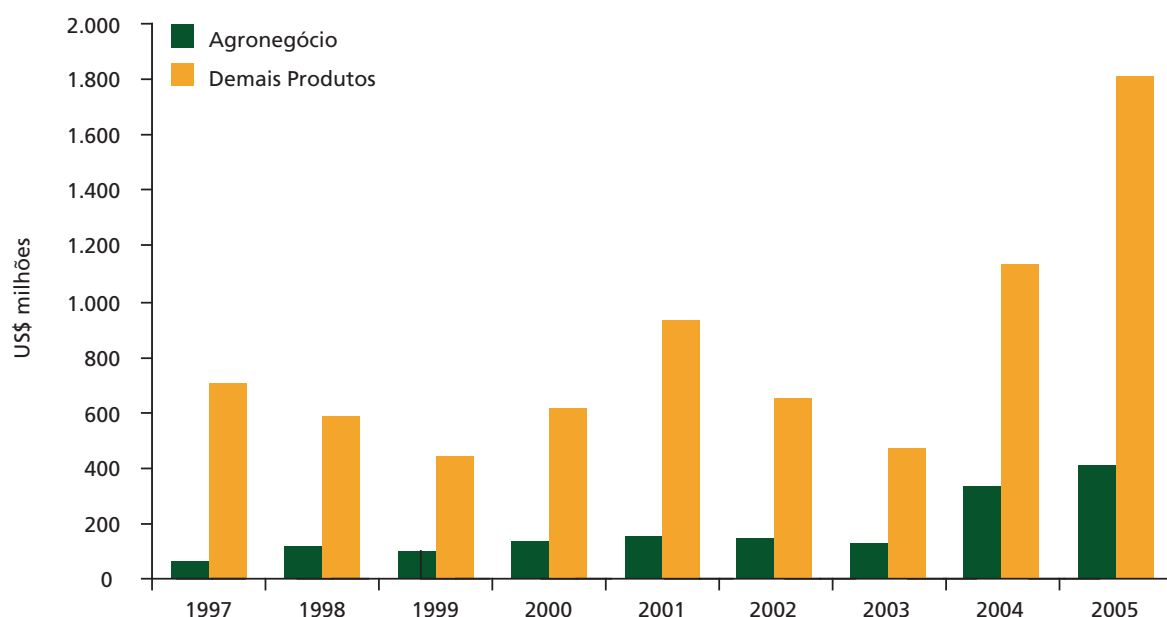

Fonte: Secex/MDIC  
Elaboração: SRI/MAPA.

A pauta de exportações do agronegócio brasileiro à Venezuela, em 2005, apresentou, como principais produtos: **carne de frango "in natura" (US\$105 milhões), papel (US\$47,8 milhões), carne**

**bovina industrializada (US\$46,9 milhões), outras preparações de bebidas (US\$25,6 milhões) e carne bovina "in natura" (US\$19,2 milhões).**

**TABELA I – PRINCIPAIS PRODUTOS EXPORTADOS PARA A VENEZUELA**

PRODUTO	2004		2005		Var. %
	US\$	Part. %	US\$	Part. %	
CARNE DE FRANGO "IN NATURA "	53.806.205	3,67%	105.005.578	4,74%	95,16
PAPEL	29.014.056	1,98%	47.855.987	2,16%	64,94
CARNE BOVINA "INDUSTRIALIZADA"	20.850.454	1,42%	46.956.474	2,12%	125,21
OUTRAS PREPARAÇÕES DE BEBIDAS	27.385.385	1,87%	25.662.970	1,16%	-6,29
CARNE BOVINA "IN NATURA "	21.689.935	1,48%	19.276.730	0,87%	-11,13
TECIDO DE ALGODÃO	21.211.880	1,45%	17.893.245	0,81%	-15,65
ÁLCOOL ETÍLICO	1.157.902	0,08%	16.772.453	0,76%	1.348,52
ÓLEOS	20.773.988	1,42%	11.354.112	0,51%	-45,34
CELULOSE	8.626.300	0,59%	10.551.648	0,48%	22,32
CALÇADOS DE COURO	5.957.875	0,41%	9.802.637	0,44%	64,53
MADEIRA COMPENSADA	8.675.246	0,59%	9.439.989	0,43%	8,82
AÇÚCAR REFINADO	10.986.523	0,75%	9.230.435	0,42%	-15,98
DEMAIS CEREALIS, FARINHAS E PREPARAÇÕES	3.816.890	0,26%	7.451.787	0,34%	95,23
ÓLEO DE SOJA REFINADO	15.366.584	1,05%	5.790.167	0,26%	-62,32
DEMAIS PRODUTOS DO AGRONEGÓCIO	83.552.325	5,70%	65.377.307	2,95%	-21,75
<b>TOTAL DO AGRONEGÓCIO</b>	<b>332.871.548</b>	<b>22,73%</b>	<b>408.421.519</b>	<b>18,43%</b>	<b>22,70</b>
TERMINAIS PORTÁTEIS DE TELEFONIA CELULAR	61.533.244	4,20%	325.607.689	14,69%	429,16
AUTOMÓVEIS C/ MOTOR EXPLOSÃO,1500<CM3<=3000, ATÉ 6 PASSAG.	74.394.765	5,08%	159.513.819	7,20%	114,42
OUTRAS PARTES E ACESS. P/ TRATORES E VEÍCULOS AUTOMÓVEIS	56.571.309	3,86%	82.236.614	3,71%	45,37
OUTROS TRATORES	24.811.070	1,69%	66.162.694	2,99%	166,67
TRATORES RODOVIÁRIOS P/ SEMI-REBOQUES	12.148.741	0,83%	47.720.774	2,15%	292,80
VEÍCULOS AUTOMÓVEIS P/ TRANSP >=10 PESSOAS, C/ MOTOR DIESEL	17.627.200	1,20%	43.667.265	1,97%	147,73
AUTOMÓVEIS C/ MOTOR EXPLOSÃO,1000<CM3<=1500, ATÉ 6 PASSAG.	20.296.089	1,39%	42.408.073	1,91%	108,95
OUTRAS CHAPAS E TIRAS, DE LIGAS ALUMÍNIO, ESP >0.2MM	21.213.969	1,45%	33.260.551	1,50%	56,79
OUTRAS PARTES E ACESS. DE CARROÇARIAS P/ VEÍC. AUTOMÓVEIS	24.849.573	1,70%	30.991.986	1,40%	24,72
OUTROS PNEUS NOVOS PARA ÔNIBUS OU CAMINHÕES	22.099.150	1,51%	24.567.497	1,11%	11,17
OUTROS TUBOS DE FERRO/AÇO N/ LIG. SOLD. SEC. CIRC.	62.395	0,00%	22.791.892	1,03%	36.428,39
OUTRAS MÁQUINAS E APARELHOS P/ COLHEITA	44.247.968	3,02%	15.211.720	0,69%	-65,62
VAGÕES ABERTOS/PAREDES FIXAS, ALTURA >60CM P/ VIAS FÉRREAS	0	0,00%	15.186.041	0,69%	-
PNEUS NOVOS PARA AUTOMÓVEIS DE PASSAGEIROS	6.916.760	0,47%	13.192.565	0,60%	90,73
CAIXAS DE MARCHAS P/ VEÍCULOS AUTOMÓVEIS	10.250.795	0,70%	13.140.221	0,59%	28,19
DEMAIS PRODUTOS NÃO-AGRONEGÓCIO	734.678.956	50,16%	872.110.333	39,35%	18,71
<b>TOTAL NÃO-AGRONEGÓCIO</b>	<b>1.131.701.984</b>	<b>77,27%</b>	<b>1.807.769.734</b>	<b>81,57%</b>	<b>59,74</b>
<b>TOTAL BRASIL</b>	<b>1.464.573.532</b>	<b>100,00%</b>	<b>2.216.191.253</b>	<b>100,00%</b>	<b>51,32</b>

Fonte: Secex/MDIC  
Elaboração: SRI/MAPA.

A pauta de importações do agronegócio brasileiro de produtos oriundos da Venezuela apresentou, como principais destaques: **demais peixes (US\$12 milhões),**

**preparações de peixes (US\$910 mil) e demais fibras e produtos têxteis (US\$532 mil).**

**TABELA II – PRINCIPAIS PRODUTOS IMPORTADOS DA VENEZUELA**

PRODUTO	2004		2005		Var. %
	US\$	Part. %	US\$	Part. %	
DEMAIS PEIXES	13.564.767	6,80%	12.095.257	4,72%	-10,83
PREPARAÇÕES DE PEIXES	848.234	0,43%	910.205	0,36%	7,31
DEMAIS FIBRAS E PRODUTOS TÊXTEIS	456.781	0,23%	532.086	0,21%	16,49
WET-BLUE/RASPA	166.366	0,08%	61.287	0,02%	-63,16
DEMAIS COUROS	118.170	0,06%	14.029	0,01%	-88,13
TOMATE E SUAS PREPARAÇÕES	0	0,00%	12.400	0,00%	-
DEMAIS SUCOS DE FRUTA	4.630	0,00%	6.732	0,00%	45,40
OUTROS PRODUTOS DE COURO	0	0,00%	248	0,00%	-
ALIMENTOS PARA ANIMAIS	36.750	0,02%	0	0,00%	-
DEMAIS PRODUTOS DE ALGODÃO	716	0,00%	0	0,00%	-
DEMAIS PRODUTOS DO AGRONEGÓCIO	27.063	0,01%	0	0,00%	-
<b>TOTAL DO AGRONEGÓCIO</b>	<b>15.223.477</b>	<b>7,63%</b>	<b>13.632.244</b>	<b>5,33%</b>	<b>-10,45</b>
URÉIA COM TEOR DE NITROGÊNIO >45% EM PESO	22.994.400	11,52%	36.321.150	14,19%	57,96
QUEROSENES DE AVIAÇÃO	48.937	0,02%	25.752.920	10,06%	52.524,64
GASÓLEO (ÓLEO DIESEL)	27.367.100	13,72%	23.273.770	9,09%	-14,96
OUTRAS HULHAS, MESMO EM PÓ, MAS NÃO AGLOMERADAS	16.196.363	8,12%	22.723.116	8,88%	40,30
ENXOFRE A GRANEL, EXC. SUBLIMADO, PRECIPITADO OU COLOIDAL	5.355.604	2,68%	18.550.916	7,25%	246,38
DESPERDÍCIOS E RESÍDUOS, DE ALUMÍNIO	7.108.559	3,56%	12.337.268	4,82%	73,56
COQUE DE PETRÓLEO NÃO CALCINADO	5.944.012	2,98%	9.789.552	3,82%	64,70
CHAPAS/FLS. DE VIDRO FLOTADO, ETC. N/ ARMADAS, CORADO, ETC.	0	0,00%	8.883.947	3,47%	-
POLICLORETO DE VINILA, OBT. PROC. SUSPENSÃO, FORMA PRIMÁRIA	4.993.358	2,50%	7.664.298	2,99%	53,49
AMONÍACO ANIDRO	16.345.081	8,19%	4.709.509	1,84%	-71,19
DEMAIS PRODUTOS NÃO-AGRONEGÓCIO	77.954.413	39,07%	72.364.838	28,27%	-7,17
<b>TOTAL NÃO-AGRONEGÓCIO</b>	<b>184.307.827</b>	<b>92,37%</b>	<b>242.371.284</b>	<b>94,67%</b>	<b>31,50</b>
<b>TOTAL BRASIL</b>	<b>199.531.304</b>	<b>100,00%</b>	<b>256.003.528</b>	<b>100,00%</b>	<b>28,30</b>

Fonte: Secex/MDIC  
Elaboração: SRI/MAPA.

## PARTE III – O MERCADO VENEZUELANO PARA PRODUTOS DO AGRONEGÓCIO BRASILEIRO

As importações totais da Venezuela somaram, em 2004, US\$14,7 bilhões. Desse total, cerca de US\$2,4 bilhões (16%) correspondem a produtos do agronegócio. Nesse mesmo ano a participação brasileira no mercado venezuelano de agronegócio foi de 8,83%, superior à participação brasileira no mercado mundial do agronegócio, que foi de 3,89%.

O exame mais detalhado das importações permite

apresentar uma lista com os principais produtos importados pela Venezuela do mundo em comparação com o fornecimento brasileiro destes produtos e, ainda, estes dois parâmetros frente às exportações brasileiras para o mundo (Tabela III).

Na maior parte dos produtos selecionados, o Brasil participa do mercado venezuelano com exportações inferiores à sua participação no mercado global, indicando, assim, um potencial a ser explorado.

### TABELA III – IMPORTAÇÕES DA VENEZUELA E PARTICIPAÇÃO BRASILEIRA (2000-2004)

SH 6	PRODUTO	Importações da Venezuela					Importações Mundiais		Exportações Brasileiras		Part. Brasileira 2004	
		Do Mundo			Do Brasil		Valor US\$ mil	Var. % Anual	Valor US\$ mil	Var. % Anual	Mercado Venezuela	Mercado Mundial
		US\$ mil	Var. % Anual	Part.	US\$ mil	Var. % Anual						
		2004	00-04	2004	2004	00-04	2004	00-04	2004	00-04		
	Total do Agronegócio	2.371.543	-	0,28%	209.302	-	843.435.187	-	32.828.880	-	8,83%	3,89%
	Produtos abaixo selecionados	1.974.524	-	-	169.987	-	212.634.072	-	11.111.857	-	8,61%	5,23%
230400	Tortas e outros resíduos sólidos da extração do óleo de soja	222.248	9	1,77%	23.346	18	12.531.418	14	3.270.889	17	10,50%	26,10%
220830	Uísques	204.072	3	3,46%	103	-	5.896.126	6	2.177	-11	0,05%	0,04%
150710	Óleo de soja, em bruto, mesmo degomado	155.802	24	3,28%	3.140	-	4.756.220	34	1.155.756	44	2,02%	24,30%
100190	Trigo (exceto trigo duro) e mistura de trigo com centeio	147.025	8	0,90%	-	-	16.315.472	8	207.767	490	0,00%	1,27%
010290	Outros bovinos vivos	122.684	396	3,81%	-	-	3.222.665	-3	3.891	-	0,00%	0,12%
040221	Leite em pó, grânulos ou outras formas sólidas, com um teor, em peso, de matérias gordas superior a 1,5%, concentrados, não adoçados	94.423	-6	2,39%	1.200	-	3.944.972	6	44.384	183	1,27%	1,13%
100110	Trigo duro	81.577	5	2,05%	-	-	3.984.626	9	-	-	0,00%	0,00%
110710	Malte não torrado	78.877	11	4,04%	215	-	1.950.690	10	2.104	381	0,27%	0,11%
100590	Milho, exceto para semeadura	68.806	-17	0,54%	-	-	12.779.702	10	581.869	355	0,00%	4,55%
240310	Fumo manufaturado, para fumar, mesmo contendo sucedâneos do fumo	68.218	370	4,86%	67.571	393	1.403.362	10	11.979	-9	99,05%	0,85%
210690	Outras preparações alimentícias	65.367	11	0,46%	2.287	26	14.239.945	15	147.564	-19	3,50%	1,04%
170111	Açúcar de cana, em bruto	53.805	-4	0,99%	-	-	5.412.281	3	1.510.982	14	0,00%	27,92%
520942	Tecidos de algodão, fios de diversas cores, "denim", contendo => 85% em peso de algodão, de peso > 200g/m²	48.751	21	1,35%	11.017	63	3.618.909	5	126.924	3	22,60%	3,51%
170490	Outros produtos de confeitaria, sem cacau	35.723	4	0,73%	1.776	-14	4.925.662	11	132.868	17	4,97%	2,70%
151800	Gorduras e óleos animais ou vegetais, cozidos, oxidados, desidratados ou modificados quimicamente por qualquer outro processo	34.781	38	6,26%	-	-	555.801	19	5.409	23	0,00%	0,97%
071333	Feijão comum, seco, em grão, mesmo pelado ou partido	30.317	4	4,67%	-	-	648.690	3	1.041	-10	0,00%	0,16%
160414	Preparações e conservas de atuns, bonitos-lustrados e bonitos-cachorros, inteiros ou em pedaços, exceto peixes picados	25.569	-8	0,88%	-	-	2.919.792	13	6.920	-9	0,00%	0,24%
020230	Carnes de bovino, desossadas, congeladas	22.910	18	0,35%	9.514	-	6.590.276	9	1.369.379	38	41,53%	20,78%

SH 6	PRODUTO	Importações da Venezuela					Importações Mundiais		Exportações Brasileiras		Part. Brasileira 2004	
		Do Mundo			Do Brasil		Valor US\$ mil	Var. % Anual	Valor US\$ mil	Var. % Anual	Mercado Venezuela	Mercado Mundial
		US\$ mil	Var. % Anual	Part.	US\$ mil	Var. % Anual						
		2004	00-04	2004	2004	00-04	2004	00-04	2004	00-04		
151110	Óleos de dendê, em bruto	22.525	122	0,69%	-	-	3.243.055	33	5.846	-47	0,00%	0,18%
020712	Carnes de galos e galinhas da espécie doméstica não cortadas em pedaços, congeladas	21.523	-	1,96%	21.523	-	1.096.037	8	801.740	20	100,00%	73,15%
230990	Outras preparações para alimentação de animais	20.974	-6	0,39%	1.262	124	5.402.203	6	32.153	26	6,02%	0,60%
100510	Milho para semeadura	20.546	46	1,45%	390	-44	1.417.972	11	15.467	14	1,90%	1,09%
200290	Sucos de tomates e outros tomates preparados ou conservados, exceto em vinagre ou em ácido acético	18.720	18	1,38%	-	-	1.361.299	10	8.668	1	0,00%	0,64%
190110	Preparações para alimentação de crianças acondicionadas para venda a retalho	18.658	11	0,95%	97	-9	1.955.055	13	21.546	107	0,52%	1,10%
151190	Outros óleos de dendê, mesmo refinados, mas não quimicamente modificados	18.635	81	0,25%	-	-	7.346.317	24	933	4	0,00%	0,01%
520100	Algodão, não cardado nem penteado	17.999	-19	0,17%	386	-	10.740.109	8	406.070	70	2,14%	3,78%
040690	Outros queijos	17.534	-15	0,17%	-	-	10.469.750	12	3.798	131	0,00%	0,04%
020110	Carcasas e meias carcaças de bovino, frescas ou refrigeradas	16.856	-	1,30%	-	-	1.292.883	13	-	-	0,00%	0,00%
020130	Carnes de bovino, desossadas, frescas ou refrigeradas	16.008	143	0,22%	-	-	7.305.503	8	592.086	36	0,00%	8,10%
220290	Outras bebidas não alcoólicas, exceto sucos de frutas ou de produtos hortícolas	13.506	45	0,42%	-	-	3.184.013	19	5.883	-3	0,00%	0,18%
170410	Gomas de mascar, sem cacau, mesmo revestidas de açúcar	13.339	-7	1,80%	660	7	741.375	7	33.250	5	4,95%	4,48%
150790	Óleo de soja e respectivas frações, mesmo refinados, mas não quimicamente modificados	12.764	28	1,22%	4.191	-	1.050.377	11	226.338	41	32,83%	21,55%
220421	Outros vinhos; mostos de uvas, cuja fermentação tenha sido impedida por adição de álcool, em recipientes com capacidade =< 2 litros	12.651	-11	0,09%	-	-	14.855.946	12	1.135	-9	0,00%	0,01%
210390	Maionese e outros condimentos e temperos compostos	11.558	-5	0,33%	165	1	3.453.437	13	5.831	26	1,43%	0,17%
040700	Ovos de aves, com casca, frescos, conservados ou cozidos	10.393	-11	0,79%	1.931	-14	1.323.073	9	9.015	-7	18,58%	0,68%
080810	Maças frescas	10.041	-32	0,24%	-	-	4.248.440	15	72.550	28	0,00%	1,71%
180690	Outros chocolates e preparações alimentícias contendo cacau	9.970	2	0,20%	488	-7	5.055.412	14	74.632	8	4,89%	1,48%
151710	Margarina, exceto a margarina líquida	9.821	12	1,04%	8.145	-	944.807	9	24.991	69	82,93%	2,65%
190530	Bolachas e biscoitos, adicionados de edulcorantes, "waffles"	9.659	-4	0,19%	406	-10	5.020.132	14	45.638	7	4,20%	0,91%
151211	Óleo de girassol ou de cártamo, e respectivas frações, em bruto	9.584	12	0,65%	-	-	1.481.367	11	4.646	291	0,00%	0,31%
180631	Chocolate e outras preparações alimentícias com cacau, recheadas, em tabletes, barras e paus	9.467	-3	0,49%	825	29	1.943.866	12	4.827	25	8,71%	0,25%
200410	Batatas preparadas ou conservadas, congeladas, exceto em vinagre ou ácido acético	9.181	-11	0,31%	-	-	2.984.509	11	-	-	0,00%	0,00%
520512	Fios de algodão simples, de fibras não penteadas, contendo => 85% em peso de algodão, título => 232,56 decitex, mas < 714,29 decitex, não acondicionados para venda a retalho	9.091	10	0,60%	-	-	1.526.322	1	13.383	21	0,00%	0,88%
160100	Enchidos e produtos semelhantes de carne, miudezas ou sangue; preparações alimentícias à base de tais produtos	8.655	38	0,47%	8.112	-	1.849.123	13	47.223	37	93,73%	2,55%
151521	Óleo de milho, em bruto	8.277	35	3,25%	-	-	254.583	14	23.512	169	0,00%	9,24%
210410	Preparações para caldos e sopas; caldos e sopas preparados	8.176	15	0,59%	-	-	1.378.372	11	3.525	1	0,00%	0,26%
070190	Outras batatas frescas ou refrigeradas	7.418	-20	0,42%	-	-	1.777.849	15	-	-	0,00%	0,00%
150200	Gorduras de animais das espécies bovina, ovina ou caprina, exceto as da posição 1503	6.753	36	0,65%	-	-	1.043.823	12	17.126	152	0,00%	1,64%
010511	Galos e galinhas vivos, das espécies domésticas, de peso não superior a 185g	6.747	-14	1,31%	401	-	513.115	7	8.929	31	5,94%	1,74%
210610	Concentrados de proteínas e substâncias protéicas texturizadas	6.540	19	0,97%	836	10	677.339	9	19.213	14	12,78%	2,84%

Fonte: WTO/Unctad. Trade Map. Elaboração: SRI/MAPA

Nota: Incluí os seguintes capítulos do sistema harmonizado: 1 ao 24, 41, 44 e 50 ao 52.







**Ministério da Agricultura,  
Pecuária e Abastecimento**  
**Governo Federal**

LINK

ASSESSORIA DE COMUNICAÇÃO SOCIAL



**SECRETARIA DE RELAÇÕES INTERNACIONAIS DO AGRONEGÓCIO**  
**DEPARTAMENTO DE PROMOÇÃO INTERNACIONAL DO AGRONEGÓCIO**

Espanada dos Ministérios, Bloco D – CEP 70043-900

Brasília/DF – Brasil

[dpi@agricultura.gov.br](mailto:dpi@agricultura.gov.br) – [www.agricultura.gov.br](http://www.agricultura.gov.br)

0800 61 1995

[www.agricultura.org.br](http://www.agricultura.org.br)