

Intercâmbio Comercial do Agronegócio

Principais Mercados de Destino



Edição 2008

Ministério da Agricultura, Pecuária e Abastecimento

Secretaria de Relações Internacionais do Agronegócio

Intercâmbio Comercial do Agronegócio

Principais Mercados de Destino

**Missão
Mapa**

*Promover o desenvolvimento sustentável e
a competitividade do agronegócio
em benefício da sociedade brasileira.*

Brasília - 2008

Intercâmbio Comercial do Agronegócio

Principais Mercados de Destino



Edição 2008

© 2008 Ministério da Agricultura, Pecuária e Abastecimento.

Todos os direitos reservados. É permitida a reprodução parcial ou total desta obra, desde que citada a fonte e que não seja para venda ou qualquer fim comercial.

A responsabilidade pelos direitos autorais de textos e imagens desta obra é do autor.

Tiragem: 7.000 exemplares

Ano 2008

Elaboração, distribuição, informações:

MINISTÉRIO DA AGRICULTURA, PECUÁRIA E ABASTECIMENTO

Secretaria de Relações Internacionais do Agronegócio

Departamento de Promoção Internacional do Agronegócio

Esplanada dos Ministérios, Bloco D, 3º andar, sala 338

CEP: 70043-900 Brasília – DF

Tel.: (61) 3218-2425 / 3223-1079

Fax: (61) 3225-4738

www.agricultura.gov.br

E-mail: dpi@agricultura.gov.br

Central de Relacionamento: 0800-7041995

EQUIPE TÉCNICA (Mapa):

Aline Gomes de Almeida

Eduardo Sampaio Marques

Eliezer Lima Lopes

Fernando Augusto Pimenta Kreismann

Gastão Giometti.

Os técnicos do Departamento de Negociações Sanitárias e Fitossanitárias da Secretaria de Relações Internacionais do Agronegócio (DNSF/SRI) elaboraram os conteúdos das partes IV de todos os países.

Os técnicos do Departamento de Assuntos Comerciais da Secretaria de Relações Internacionais do Agronegócio (DAC/SRI) elaboraram os conteúdos das partes V de todos os países.

Catálogo na Fonte
Biblioteca Nacional de Agricultura – BINAGRI

Brasil. Ministério da Agricultura, Pecuária e Abastecimento.

Intercâmbio comercial do agronegócio : trinta principais parceiros comerciais / Ministério da Agricultura, Pecuária e Abastecimento. Secretaria de Relações Internacionais do Agronegócio. – Brasília: MAPA, 2008.

376 p.

ISBN 978-85-99851-29-6

1. Agronegócio. 2. Exportação – Brasil I. Secretaria de Relações Internacionais do Agronegócio. II. Título.

AGRI E70

CDU 339.56

Sumário

NOTAS METODOLÓGICAS	7
INTRODUÇÃO	10
ÁFRICA DO SUL	26
ANGOLA	38
ARÁBIA SAUDITA	46
ARGÉLIA	56
ARGENTINA	64
CANADÁ	76
CHILE	90
CHINA	100
CINGAPURA	112
COLÔMBIA	126
CORÉIA DO SUL	136
EGITO	148
EMIRADOS ÁRABES UNIDOS	158
ESTADOS UNIDOS	170
HONG KONG	184
INDONÉSIA	196
IRÃ	208
JAPÃO	216
MALÁSIA	228

MARROCOS	240
MÉXICO	254
NIGÉRIA.....	268
PARAGUAI	276
RÚSSIA	286
SUIÇA.....	300
TAILÂNDIA	314
TURQUIA	324
UNIÃO EUROPÉIA.....	334
URUGUAI.....	352
VENEZUELA	364

Notas Metodológicas

CONCEITO DE AGRONEGÓCIO

Em 1957, John Davis e Ray Goldberg formularam o primeiro conceito de agronegócio. Ele seria *a soma das operações de produção e distribuição de suprimentos agrícolas, das operações de produção nas unidades agrícolas, do armazenamento, processamento e distribuição dos produtos agrícolas e itens produzidos a partir deles*¹. A definição é reescrita no trabalho de Goldberg sobre coordenação no agronegócio, da seguinte forma: um Sistema Agroindustrial (Commodity System Approach) *engloba todos os atores envolvidos com a produção, processamento e distribuição de um produto. Tal sistema inclui o mercado de insumos agrícolas, a produção agrícola, operações de estocagem, processamento, atacado e varejo demarcando um fluxo que vai desde os insumos até o consumidor final. O conceito engloba todas as instituições que afetam a coordenação dos estágios sucessivos do fluxo de produtos, tais como as instituições governamentais, mercados futuros e associações de comércio*².

O Ministério da Agricultura, Pecuária e Abastecimento – Mapa, fazendo uso do conceito de Agronegócio, elaborou um agrupamento de produtos listados na classificação da Nomenclatura Comum do

Mercosul (NCM) para definir quais produtos integrariam a classificação de agronegócio do ministério. As mercadorias ou grupos de mercadorias selecionadas correspondem as dos capítulos 01 a 24, 41 a 42, 44 a 45, 47 a 53, e partes dos capítulos 29, 32, 33, 35, 38, 40, 43, 46, 56, 57, 58, 60, 61, 62, 63, 64, 65 e 94 da Nomenclatura Comum do Mercosul – NCM. Esses produtos são listados no portal do Mapa no seguinte endereço: www.agricultura.gov.br/agrostat.

A classificação de agronegócio do Ministério apresenta as mercadorias da NCM agrupadas em quatro níveis hierárquicos chamados de setores, subsetores, produtos, e o próprio item da NCM. Os itens da NCM foram agrupados da seguinte forma:

- Nível 1 - 25 setores
- Nível 2 - 90 subsetores
- Nível 3 - 350 produtos
- Nível 4 - 2200 da NCM

Por exemplo:

Nível 1 • COMPLEXO SUCROALCOOLEIRO

Nível 2 • AÇÚCAR

Nível 3 • AÇÚCAR EM BRUTO

Nível 4 • 1701.11.00 - AÇÚCAR DE CANA, EM BRUTO

Nível 3 • AÇÚCAR REFINADO

Nível 4 • 1701.99.00 - OUTROS AÇÚCARES DE CANA, BETERRABA, SACAROSE QUIM.PURA.SOL.

Nível 2 • ÁLCOOL

Nível 3 • ÁLCOOL ETÍLICO

Nível 4 • 2207.10.00 - ÁLCOOL ETÍLICO NÃO DESNATURADO C/VOL.TEOR ALCOÓLICO >=80%

Nível 4 • 2207.20.10 - ÁLCOOL ETÍLICO DESNATURADO C/QQ.TEOR ALCOÓLICO

¹ Davis, J.H. e Goldberg, R.A. (1957) A Concept of Agribusiness. Division of Research. Harvard University, Boston, 136p.

² GOLDBERG, R. A. Agribusiness Coordination: a systems approach to the wheat, soybean and Florida orange economies. Division of research. Boston: Harvard University, 1968.

Neste trabalho, contudo, são utilizados dois conceitos diferentes de agronegócio. O primeiro é o referido agrupamento do MAPA descrito acima, que é empregado nos dados de comércio exterior brasileiro, principalmente nas seções 1 e 2 dos capítulos dos países e nas seções 1 a 4 da Introdução. A fonte desses dados é o AgroStat Brasil, um sistema de Estatísticas de Comércio Exterior do Agronegócio que oferece uma visão detalhada das exportações e importações brasileiras do agronegócio, com o agrupamento detalhado nos níveis acima listados (ver www.agricultura.gov.br/agrostat).

O segundo conceito de agronegócio é utilizado sempre que os dados se referem às estatísticas internacionais (importações e exportações mundiais e importações dos países parceiros), principalmente na seção 3 dos capítulos dos países e na seção 5 da Introdução. Nesse caso, a fonte das estatísticas é a base de dados de Comércio de Commodities das Nações Unidas – UN/COMTRADE (<http://comtrade.un.org>). Nesse caso, o conceito de agronegócio inclui os capítulos 01 a 24, 41, 44, 47, 50 a 52 do Sistema Harmonizado.

TABELA III

Essa edição do Intercâmbio Comercial do Agronegócio Brasileiro contém, para cada um dos 30 (trinta) principais parceiros comerciais do agronegócio, quatro tabelas inseridas na parte III do informe que contém os principais produtos do agronegócio importados por cada um dos países. Devido à ampla relação de produtos de compõem a pauta de importação de cada país inclui-se nesta parte apenas os produtos correspondentes a 80% das importações do país, em ordem decrescente de valor.

Foi realizado um cruzamento de dados entre as importações do país e as exportações brasileiras para averiguar se houve exportação para o mercado e qual a participação brasileira no mesmo. Ademais, mensurou-se a participação brasileira no mercado mundial dos mesmos produtos.

A partir desses dados foram construídas quatro tabelas. As tabelas III - A, III-B e III-C incluem produtos que são importados pelos parceiros comerciais e nos quais o Brasil obteve participação superior a 1%

no mercado mundial do produto. Essa ponderação de 1% no comércio mundial serve como um referencial de competitividade atual do Brasil no produto. Assim, na tabela III – A são listados os principais produtos de importação do agronegócio do parceiro, em que o Brasil participa com mais de 1% do comércio mundial e nos quais o *market share* brasileiro no referido mercado é superior ao do mercado mundial.

Para os produtos da Tabela III-B, a participação brasileira nas importações do produto do país é inferior à sua participação no mercado mundial. Na Tabela III-C são agrupados os produtos que o Brasil não exporta para o país.

Por fim, reuniu-se na Tabela III-D os produtos que o Brasil exporta ou não para o mercado em questão e nos quais possui participação inferior a 1% no mercado mundial.

A UNIÃO EUROPÉIA

Em fevereiro 1992, foi assinado em Maastricht o tratado que construiu as atuais estruturas do bloco, alterando a designação de Comunidade Européia para União Européia. Em princípio, o bloco contava com 15 países membros. O primeiro grande alargamento aconteceu em 2004, quando 10 países foram integrados. Em janeiro de 2007, com a adesão de Bulgária e Romênia, a União Européia ganha suas proporções atuais, contando com 27 países membros³.

Esta publicação considera todos os países da União Européia como um único parceiro comercial.

Entretanto, em razões das recentes mudanças em seu rol de membros, conforme descrito no parágrafo anterior, diferentes metodologias foram utilizadas nas partes que compõem o trabalho. Nas partes I (comércio bilateral) e II (intercâmbio do agronegócio), por se tratarem de dados estatísticos de 2007, utilizam como unidade de análise a UE-27. No tocante à parte III (mercado do bloco para produtos do agronegócio brasileiro) e à tabela da introdução (balança comercial do país), por utilizarem dados de 2006 – anteriores à adesão de Bulgária e Romênia – a unidade de análise é a UE-25.

³ Atualmente, fazem parte da União Européia: Alemanha, Áustria, Bélgica, Bulgária, Chipre, Dinamarca, Eslováquia, Eslovênia, Espanha, Estônia, Finlândia, França, Grécia, Hungria, Irlanda, Itália, Letônia, Lituânia, Luxemburgo, Malta, Países Baixos, Polónia, Portugal, Reino Unido, República Tcheca, Romênia e Suécia.

COMÉRCIO INTRA E EXTRA-UNIÃO EUROPÉIA

Em 2007, a União Européia importou US\$ 544 bilhões em produtos do agronegócio. Desse total, US\$ 390,3 bilhões, ou 71,7%, são referentes ao comércio intra-bloco⁴. No entanto, parte dessa cifra é resultado de reexportações de produtos provenientes de países não pertencentes ao bloco. Com o objetivo de mitigar a distorção causada pela duplicação de valores no

comércio mundial do agronegócio, os dados comerciais utilizados no capítulo dedicado à União Européia e os dados de importação mundial total e de produtos do agronegócio utilizados para o cálculo de participação brasileira na Introdução e na parte III dos demais capítulos excluem o comércio intra-União Européia.

TARIFAS

No final do capítulo de cada país há uma tabela que contém as tarifas MFN aplicadas, tarifas aplicadas ao Brasil e quotas, quando existentes, sobre alguns dos principais produtos de exportação do agronegócio brasileiro. São eles: carne bovina (SH's 0201.30 e 0202.30); carnes de suíno (SH's 0203.29); carne de frango (SH's 0207.12 e 0207.14); café (SH's 0901.11 e 2101.11); milho (SH's 1005.90); complexo soja (SH's 1201.00, 1507.10, 1507.90 e 2304.00); preparações alimentares (SH 1602.50); açúcar (SH's 1701.11 e 1701.99); álcool etílico (SH's 2207.10) sucos de laranja (SH's 2009.11 e 2009.19); fumo não manufaturado (SH's 2401.20); e algodão não cardado nem penteado (SH's 5201.00). Ressalta-se que as tarifas aplicadas mencionadas referem-se à informação disponível nas respectivas fontes oficiais em maio de 2008 e não correspondem, necessariamente, às vigentes no momento em que se lê essa publicação.

Além das tarifas aplicadas, pesquisou-se, também, a existência de cotas para os produtos e tarifas de acordos comerciais firmados com o Brasil.

Um exemplo de análise da tabela é o caso das tarifas da Argentina sobre café em grão, não torrado, não descafeinado (SH 090111). Essa linha da tabela apresenta uma tarifa MFN aplicada de 10%. Todavia, a tarifa aplicada ao Brasil, no momento em que se elaborou a tabela, era de zero por cento. A tabela faz referência ao acordo de preferência que a Argentina possui com o Brasil em função do Mercosul.

⁴ Os dados do comércio total da União Européia foram obtidos no Eurostat, sistema que utiliza o Euro (€) como unidade de valor para suas estatísticas. Para fins de padronização, os dados colhidos no sistema foram convertidos para dólar com base na cotação média do ano, que foi de US\$ 0,95/ € (2002), US\$ 1,25/ € (2006) e US\$ 1,37/ € (2007).

Introdução

PARTE I – AGRONEGÓCIO NO COMÉRCIO MUNDIAL

O comércio mundial cresceu muito nos últimos 10 (dez) anos. O valor comercializado aumentou de US\$ 3,7 trilhões em 1997 para US\$ 8,5 trilhões em 2006 ou 129,4%. Essa expressiva elevação ocorreu, principalmente, em função do aumento das exportações de três grupos de produtos¹: combustíveis minerais, óleos minerais e produtos; máquinas, aparelhos e materiais elétricos e suas partes; e veículos, suas partes e acessórios. As exportações dos produtos desses três capítulos participaram com quase 50% das exportações mundiais, com elevação, em valor, de US\$ 2,6 trilhões nesses últimos dez anos.

O comércio dos produtos do agronegócio² também expandiu no período, passando de US\$ 388,6 bilhões para US\$ 609,8 bilhões, o que corresponde a uma elevação 56,9% no período³. Porém, com uma expansão do valor comercializado em ritmo inferior ao do comércio total, a participação relativa dos produtos do agronegócio no comércio total diminuiu de 10,5% para 7,2% nesses dez anos.

Tabela 1 - Participação do Agronegócio no Comércio Mundial ^{(2) (3) (4)} (em US\$ bilhões)

	1997	1998	1999	2000	2001	2002	2003	2004	2005	2006
Total Mundial	3.693,78	3.683,06	3.858,98	4.615,34	4.466,15	4.279,96	5.147,79	6.360,75	7.398,73	8.472,60
Agro Mundial ¹	388,62	378,64	385,71	402,91	414,64	391,26	461,05	536,35	573,21	609,79
Part. Agro/Total - Mundial%	10,5%	10,3%	10,0%	8,7%	9,3%	9,1%	9,0%	8,4%	7,7%	7,2%
Total Brasil	52,99	51,12	48,01	55,12	58,29	60,44	73,20	96,68	118,53	137,81
Agro Brasil ¹	18,92	17,44	16,27	15,55	19,11	20,24	25,01	32,84	36,75	42,05
Part. Agro/Total - Brasil%	35,7%	34,1%	33,9%	28,2%	32,8%	33,5%	34,2%	34,0%	31,0%	30,5%
Part. Total Brasil/ Total Mundial%	1,4%	1,4%	1,2%	1,2%	1,3%	1,4%	1,4%	1,5%	1,6%	1,6%
Part. Agro Brasil/ Agro Mundial%	4,9%	4,6%	4,2%	3,9%	4,6%	5,2%	5,4%	6,1%	6,4%	6,9%

Fontes: WTO / UNCTAD. Comtrade e EUROSTAT.

Notas:

⁽¹⁾ Inclui os seguintes capítulos do sistema harmonizado: 1 ao 24; 41; 44; e 50 ao 52 (inclui, além de produtos agropecuários, pescados, madeira, couros e fibras).

⁽²⁾ Exclui o intra-comércio da U.E.-25.

⁽³⁾ Classificação SH 96 de 1997 a 2001 e SH 02 de 2002 a 2006

⁽⁴⁾ Os valores correspondentes à 1997 e 1998 foram obtidos a partir da estimativa do intra-comércio da U.E.-25

¹ Esses grupos de produtos correspondem a três capítulos do Sistema Harmonizado: capítulo 27 – Combustíveis Minerais, Óleos minerais e Produtos; capítulo 85 – Máquinas, Aparelhos e Materiais Elétricos e suas partes; e capítulo 87 – Veículos, suas partes e acessórios.

² O conceito de agronegócio aqui apresentado é o de produtos dos capítulos 1 a 24, mais os seguintes capítulos do sistema harmonizado: 41,44 e 50 a 52. Essa relação de capítulos contém os produtos da agropecuária, com a adição de pescados, madeira, couros e fibras.

³ Da análise dos preços dos alimentos entre 1998 e 2006, fixando como base 100 os preços vigentes em 1998, percebe-se que houve um aumento dos preços dos alimentos de 16,5% nesse período. Com efeito, pode-se dizer que a elevação de 61% no comércio do agronegócio teve na expansão da quantidade comercializada seu motor de crescimento.

Em relação ao comércio global, as exportações brasileiras eram de US\$ 53,0 bilhões em 1997, com participação de 1,4% no comércio mundial, sem o intra-comércio da União Européia⁴. Essas vendas aumentaram para US\$ 137,8 bilhões em 2006, ou 1,6% do comércio mundial, com um grande dinamismo das vendas, que subiram 160% entre 1997 e 2006. O segmento da agropecuária, incluindo a

madeira, os couros, as fibras e os pescados, contribuiu para esse esforço de ampliação das exportações. Da expansão total de US\$ 84,9 bilhões em vendas no período, US\$ 23,1 bilhões foram resultado direto da expansão das exportações dos mencionados setores. Com esse desempenho, o Brasil aumentou a sua participação no comércio do agronegócio mundial, passando de 4,9% para 6,9% entre 1997 a 2006.

Gráfico 1 - Comércio Mundial: Agronegócio e Demais Setores

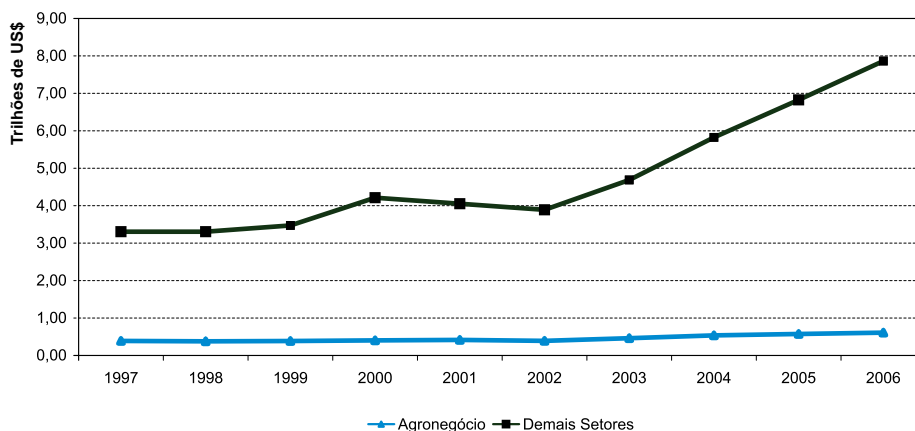

Fontes: WTO / UNCTAD. Comtrade e EUROSTAT.

PARTE II – DESEMPENHO DO AGRONEGÓCIO BRASILEIRO

As vendas externas do agronegócio aumentaram significativamente ao longo da última década, crescendo em média 9,6% ao ano. Em 2007, essas exportações totalizaram US\$ 58,4 bilhões, 2,5 vezes maiores do que as exportações registradas em 1997, de US\$ 23,4 bilhões. Essa trajetória de crescimento não foi regular nesse período, principalmente devido às mudanças dos preços internacionais das commodities. O Gráfico 2 permite identificar dois períodos distintos em termos de evolução do valor das exportações do agronegócio. O primeiro vai de 1997 a 2000 e se

caracteriza por queda das exportações de 12%. A moderada expansão da quantidade foi insuficiente para fazer frente à queda acumulada de 22,5% nos preços. O segundo período inicia-se a partir de 2001, com o crescimento contínuo do valor exportado até 2007. Esse período é marcado por crescimento moderado enquanto persiste a queda de preços, entre 2000 e 2002, e depois por uma expansão rápida a partir de 2003, quando se conjugam aumento dos preços e do quantum das exportações.

Gráfico 2 - Evolução das Exportações do Agronegócio Brasileiro: 1997-2007
(em US\$ bilhões)

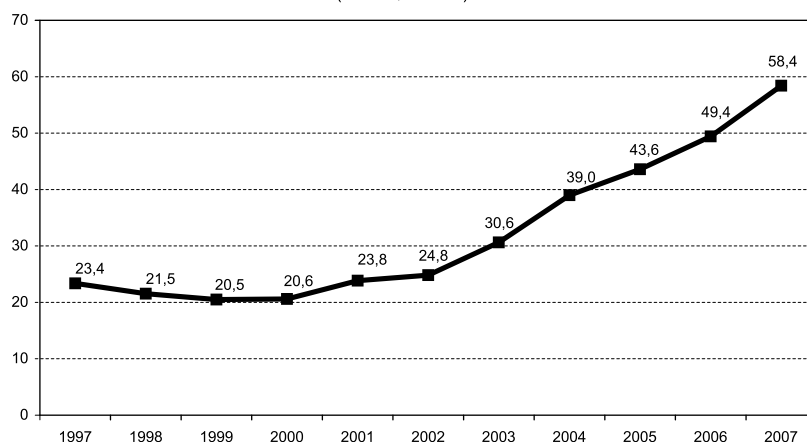

Fontes: AgroStat Brasil a partir dos dados da SECEX/MDIC

Elaboração: CGOE / DPI / SRI / MAPA

⁴ Ver Nota Metodológica (página 7)

A separação dos efeitos de preço e de quantidade ajuda a explicar melhor a dinâmica das exportações do agronegócio no período de 1997 a 2007. Conforme ilustrado no Gráfico 3, a queda das exportações no período de 1997 a 2000 foi determinada pela redução dos preços de 8,2% ao ano, uma vez que o quantum exportado apresentou variação anual positiva de 4,4% no período.

No período de 2000 a 2007, o crescimento do valor exportado foi contínuo e alcançou uma taxa média

anual de 16%. Esse desempenho refletiu o aumento anual de 4,2% dos preços e de 11,3% da quantidade. O crescimento acumulado no período foi de 183,7% em termos de valor. A quantidade mais do que dobrou (112%) e os preços subiram 33,8%. Isto significa que o aumento do quantum foi responsável por mais de 70% do incremento do valor exportado nos últimos sete anos, enquanto os preços contribuíram com 28% dessa expansão.

Gráfico 3 - Índices de preço e quantum das exportações do agronegócio: 1997-2007 (1997=100)



Gráfico 4 - Variação Anual dos índices de Valor, Preço e Quantum das Exportações do Agronegócio: 1998-2007



A expansão recente também se mostrou irregular em termos do comportamento dos preços e quantidades. No período de 2000 a 2002, como já notado acima, os preços continuaram a declinar, arrefecendo o efeito do forte aumento da quantidade

sobre o aumento do valor exportado, conforme pode ser observado na Tabela 2. A partir de 2003, os preços iniciaram uma trajetória de crescimento contínuo que já dura cinco anos, a uma taxa média anual de 10%.

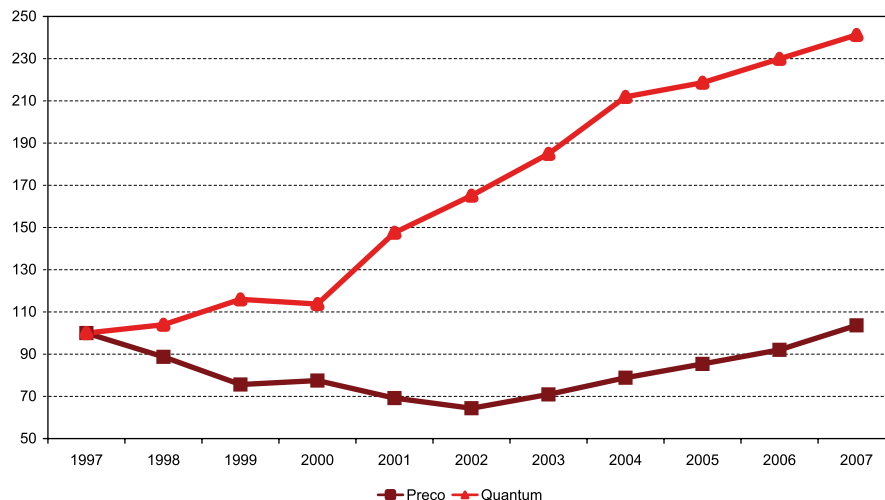
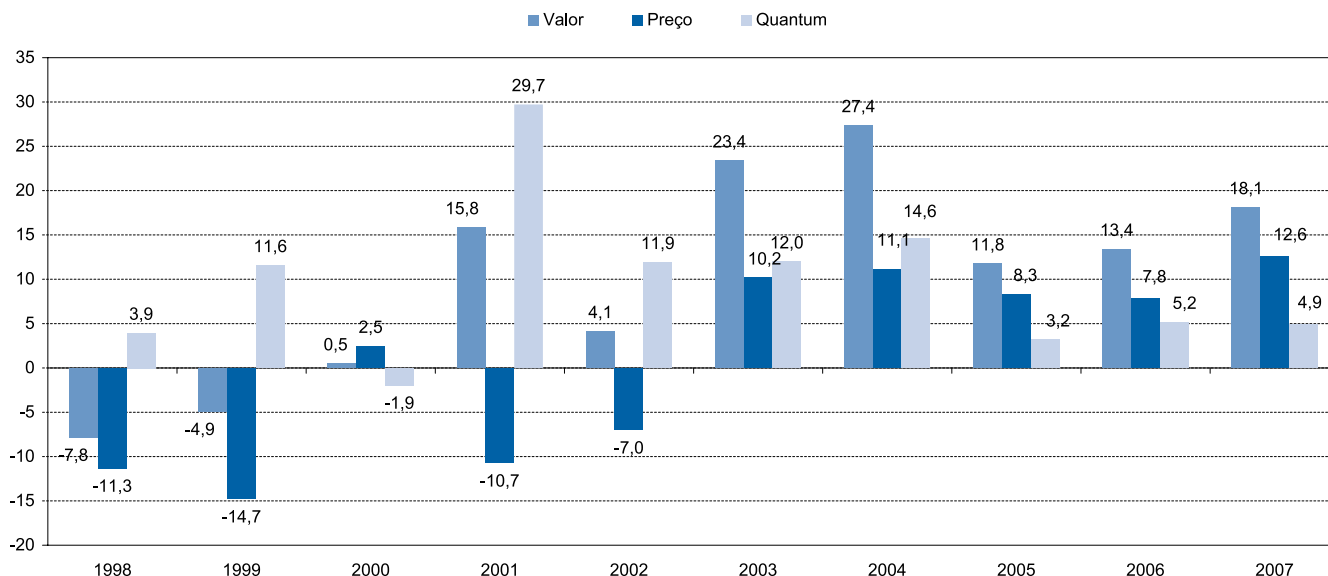
Tabela 2 - Evolução dos preços e do quantum exportados

Período	Variação Acumulada (%)			Variação anual (%)		
	Valor	Preço	Quantidade	Valor	Preço	Quantidade
1997-2007	150,0	3,6	141,2	9,6	0,4	9,2
1997-2000	-11,9	-22,5	13,7	-4,1	-8,2	4,4
2000-2007	183,7	33,8	112,1	16,1	4,2	11,3
2000-2002	20,6	-16,9	45,2	9,8	-8,9	20,5
2002-2004	57,1	22,4	28,3	25,3	10,7	13,3
2004-2007	49,7	31,5	13,8	14,4	9,6	4,4

Fonte: AgroStat Brasil a partir dos dados da SECEX / MDIC
Elaboração: CGOE / DPI / SRI / MAPA

A quantidade exportada se expandiu firmemente no período de 2000 a 2007, mas é importante notar que o crescimento desacelerou-se a partir de 2005. Entre 2000 e 2004, o quantum exportado cresceu à taxa anual de 16,8%. Essa taxa foi de 4,4% ao ano no período de 2004 a 2007. Por conseguinte, nos últimos

três anos o incremento anual de 14,4% no valor das exportações do agronegócio é explicado principalmente pelo incremento dos preços (68% do incremento total) e menos pelo aumento da quantidade exportada, que explica 32%.

PARTE III – EXPORTAÇÕES POR PRODUTOS

A análise da composição setorial das exportações do agronegócio pode ser feita com base na classificação utilizada pelo MAPA na base de dados Agrostat Brasil⁵. Essa classificação agrupa cerca de 2.200 NCM's que compõem o agronegócio em 25 setores (complexo soja, carnes, produtos florestais, complexo sucroalcooleiro, etc.). Na Tabela 3 é demonstrada a participação de cada setor na pauta de exportações do agronegócio nos anos compreendidos entre 2001 e 2007, bem como a taxa de crescimento e variação da participação em pontos percentuais no período.

Entre os anos 2001 e 2007, com exceção de bebidas, todos os setores arrolados apresentaram crescimento em suas vendas externas. Comparando com o crescimento das exportações totais do agronegócio, que foi de 144,9% no período, os setores mais dinâmicos foram carnes (+286%), complexo sucroalcooleiro (+177,6%), café (+174,6%), sucos de frutas (+169,8%), cereais farinhas e preparações (+288,2%), lácteos (+994,4%) e animais vivos (+5.695%). Consequentemente, tais setores aumentaram suas participações na composição na pauta de exportações do agronegócio brasileiro.

O setor que mais contribuiu para o incremento das exportações foi o de carnes, cujas exportações cresceram a uma taxa média anual de 25,2%, passando de US\$ 2,9 bilhões, em 2001, para US\$ 11,3 bilhões em 2007. Como resultado, o segmento aumentou sua participação em 7,1 pontos percentuais, representando, em 2007, 19,3% das vendas totais. Outro setor com grande contribuição foi o complexo soja. Embora tenha reduzido sua participação em 2,7 pontos percentuais, apresentou um crescimento médio anual de 13,6%, passando de US\$ 5,2 bilhões para US\$ 11,4 bilhões no último ano. Este valor sustentou o segmento na primeira posição no ranking das exportações do agronegócio brasileiro, com participação de 19,5% em 2007. Em relação aos demais setores, os que apresentaram melhor desempenho em 2007 foram os produtos florestais (US\$ 8,8 bilhões, 15,1% do total), o complexo sucroalcooleiro (US\$ 6,6 bilhões, 11,3% do total) e o café (US\$ 3,9 bilhões e participação de 6,7%).

⁵ Ver Nota Metodológica (página 7)

Tabela 3 - Exportações do Agronegócio por Setores: 2001-2007 (em US\$ milhões)

Produtos	Exportações (US\$ milhões)				Variação %		Participação (%)				Variação da Participação			
	2001	2003	2005	2007	2007-2001	anual	2001	2003	2005	2007	2003/2001	2005/2003	2007/2005	2007/2001
Complexo soja	5.291	8.122	9.474	11.381	115,1	13,6	22,2	26,5	21,7	19,5	4,3	-4,8	-2,2	-2,7
Carnes	2.926	4.189	8.194	11.295	286,0	25,2	12,3	13,7	18,8	19,3	1,4	5,1	0,5	7,1
Produtos florestais	4.070	5.455	7.202	8.820	116,7	13,8	17,1	17,8	16,5	15,1	0,7	-1,3	-1,4	-2,0
Complexo sucroalcooleiro	2.370	2.298	4.684	6.578	177,6	18,6	9,9	7,5	10,7	11,3	-2,4	3,2	0,5	1,3
Couros, produtos de couro e peleteria	2.329	2.455	3.059	3.555	52,7	7,3	9,8	8,0	7,0	6,1	-1,7	-1,0	-0,9	-3,7
Café	1.417	1.546	2.929	3.892	174,6	18,3	5,9	5,0	6,7	6,7	-0,9	1,7	-0,1	0,7
Fumo e seus produtos	944	1.090	1.707	2.262	139,6	15,7	4,0	3,6	3,9	3,9	-0,4	0,4	-0,0	-0,1
Fibras e produtos têxteis	994	1.165	1.532	1.558	56,6	7,8	4,2	3,8	3,5	2,7	-0,4	-0,3	-0,8	-1,5
Sucos de fruta	880	1.250	1.185	2.374	169,8	18,0	3,7	4,1	2,7	4,1	0,4	-1,4	1,3	0,4
Frutas (inclui nozes e castanhas)	366	525	711	968	164,3	17,6	1,5	1,7	1,6	1,7	0,2	-0,1	0,0	0,1
Demais produtos de origem vegetal	253	413	446	672	165,4	17,7	1,1	1,3	1,0	1,2	0,3	-0,3	0,1	0,1
Pescados	285	419	406	311	9,0	1,4	1,2	1,4	0,9	0,5	0,2	-0,4	-0,4	-0,7
Cacau e seus produtos	174	321	387	365	109,5	13,1	0,7	1,0	0,9	0,6	0,3	-0,2	-0,3	-0,1
Produtos alimentícios diversos	174	203	293	346	98,7	12,1	0,7	0,7	0,7	0,6	-0,1	0,0	-0,1	-0,1
Cereais, farinhas e preparações	572	482	292	2.220	288,2	25,4	2,4	1,6	0,7	3,8	-0,8	-0,9	3,1	1,4
Demais produtos de origem animal	148	164	276	413	178,2	18,6	0,6	0,5	0,6	0,7	-0,1	0,1	0,1	0,1
Bebidas	271	148	202	252	-6,9	-1,2	1,1	0,5	0,5	0,4	-0,7	-0,0	-0,0	-0,7
Lácteos	27	57	151	300	994,4	49,0	0,1	0,2	0,3	0,5	0,1	0,2	0,2	0,4
Produtos oleaginosos (exclui soja)	60	68	144	107	78,2	10,1	0,3	0,2	0,3	0,2	-0,0	0,1	-0,1	-0,1
Chá, mate e especiarias	128	108	136	201	57,0	7,8	0,5	0,4	0,3	0,3	-0,2	-0,0	0,0	-0,2
Rações para animais	93	33	61	104	12,5	2,0	0,4	0,1	0,1	0,2	-0,3	0,0	0,0	-0,2
Produtos hortícolas, leguminosas, raízes e tubérculos	56	48	53	102	84,2	10,7	0,2	0,2	0,1	0,2	-0,1	-0,0	0,1	-0,1
Animais vivos	5	11	43	285	5.695,1	96,7	0,0	0,0	0,1	0,5	0,0	0,1	0,4	0,5
Plantas vivas e produtos de floricultura	14	21	28	35	156,6	17,0	0,1	0,1	0,1	0,1	0,0	-0,0	-0,0	0,0
Produtos apícolas	10	53	25	26	156,4	17,0	0,0	0,2	0,1	0,0	0,1	-0,1	-0,0	0,0
Total:	23.857	30.645	43.617	58.420	144,9	16,1	100,0	100,0	100,0	100,0	---	---	---	---

Fonte: AgroStat Brasil a partir dos dados da SECEX / MDIC
 Elaboração: CGOE / DPI / SRI / MAPA

Gráfico 5 - Principais Setores do Agronegócio 1997-2007
(em US\$ milhões)

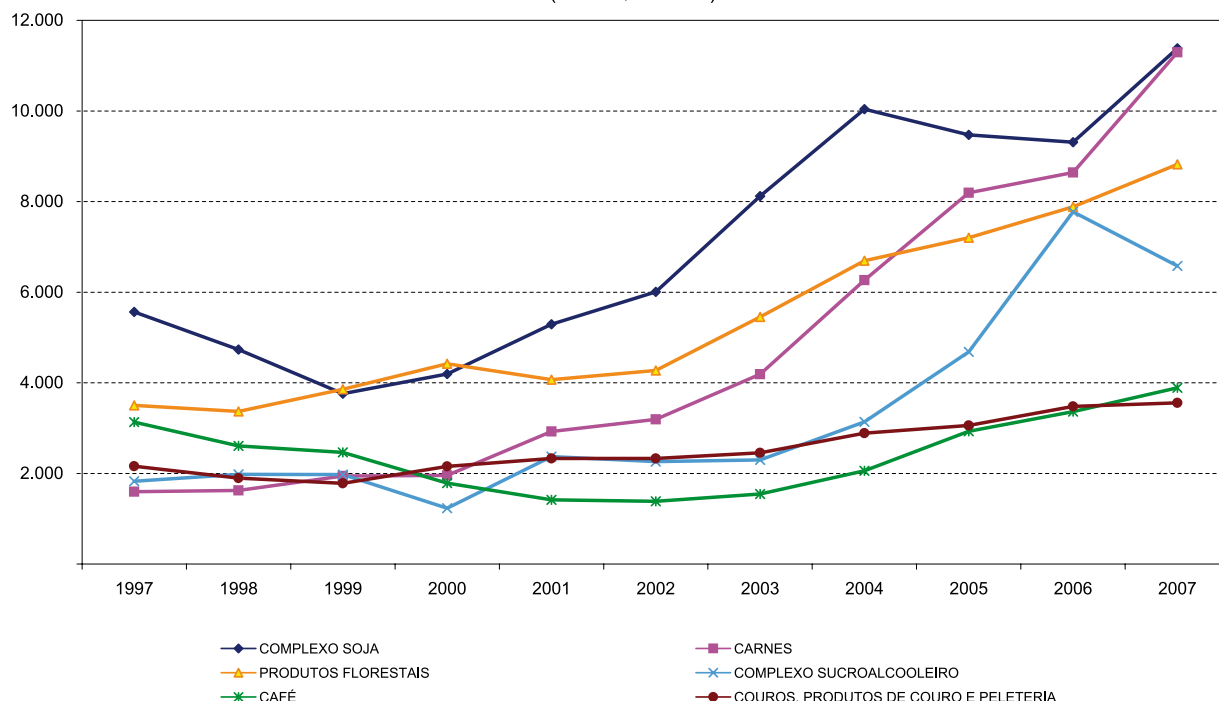

O exame das mudanças na composição das exportações no período 2001 a 2007 é complementado com a análise da evolução do grau de concentração da pauta exportadora. A análise é baseada na classificação dos 25 setores do Agrostat. O grau de concentração é medido por dois critérios: as razões de concentração (medida pela participação nas exportações totais do 1º setor, dos cinco primeiros setores e dos 10 primeiros setores) e o índice de Herfindal-Hirshman⁶ (IHH). Os resultados apresentados na Tabela 4 evidenciam uma concentração por setores quando se consideram as participações dos 5 primeiros e dos 10 primeiros setores. A participação dos 5 primeiros setores aumentou de forma progressiva até 2005, passando de 69,3%, em 1997, para 74,8%. No entanto, em 2007, observou-se uma inflexão dessa tendência, evidenciada pela redução da participação destes setores, que foi de 71,8% no referido ano.

No tocante aos 10 primeiros setores, houve também uma desconcentração em um ponto percentual no biênio 2005-2007, passando de 93,3% para 92,3%.

Embora a pauta de exportações ainda se encontre muito concentrada, observa-se uma gradual diversificação. Essa tendência é corroborada pela evolução do IHH. Este índice de concentração, que atingiu seu pico em 2004 (0,141), tem sido reduzido ao longo dos últimos anos, atingindo, em 2007, o menor patamar em seis anos (0,125). Esse movimento se deve ao aumento da participação de setores como cereais, farinhas e preparações, frutas, lácteos, e animais vivos. Por outro lado, o complexo soja, que representava cerca de ¼ das exportações do agronegócio até 2004, teve sua participação reduzida, contribuindo, dessa forma, para a redução do IHH.

Tabela 4 - Índices de Concentração das Exportações do Agronegócio por Setores: 1997 a 2007 (%)

Razões de Concentração	1997	2001	2003	2005	2007
Participação do 1º setor	23,8	22,2	26,5	21,7	19,5
Participação dos 5 primeiros setores	69,3	71,2	73,5	74,8	71,8
Participação dos 10 primeiros setores	93,5	91,3	91,7	93,3	92,3
Índice de Herfindal-Hirshman (IHH)	0,126	0,122	0,141	0,135	0,125

Fonte: AgroStat Brasil a partir dos dados da SECEX/MDIC
Elaboração: SRI/MAPA

Outro importante indicador de diversificação é a concentração do crescimento por setores. Por meio da

Tabela 5, é possível analisar a contribuição de quatro conjuntos de setores para crescimento absoluto das

⁶ O IHH é calculado pelo somatório dos quadrados da participação percentual de cada item no total do conjunto analisado, considerando-se o formato centesimal (1%=0,01). Sua fórmula é $\sum (h_i)^2$, onde h_i é a participação relativa do elemento i no valor total do conjunto considerado. A partir dessa fórmula, o índice de Herfindal varia entre 0 e 1. Quanto maior o índice, mais elevado é o grau de concentração.

exportações: o 1º setor, os 3, os 5 e os 10 setores com maior variação absoluta entre os anos 2001 e 2007. Observa-se que nos quatro grupos houve redução da concentração no período. O primeiro setor teve sua contribuição reduzida de 41,7%, no biênio 2001-2003, para 20,9% no biênio 2005-2007. Para os três primeiros setores, de 80,7% para 46,9%. No tocante aos dez primeiros setores, de 99,7% para 94,0%. Tal movimento indica que o incremento das

exportações do agronegócio está sendo conduzindo por um número cada vez maior de produtos.

Entre os anos 2001 e 2007, os segmentos que mais contribuíram para o crescimento absoluto das exportações do agronegócio, foram: carnes (24,2%), complexo soja (17,6%), produtos florestais (13,7%), complexo sucroalcooleiro (12,2%), café (7,2%), cereais, farinhas e preparações (4,8%).

Tabela 5 - Concentração do Crescimento das Exportações do Agronegócio: 2001 a 2007 (%)

Razões de Concentração	2003/2001	2005/2003	2007/2005	2007/2001
Participação do 1º setor	41,7	30,9	20,9	24,2
Participação dos 3 primeiros setores	80,7	62,7	46,9	55,6
Participação dos 5 primeiros setores	88,7	83,8	70,6	74,9
Participação dos 10 primeiros setores	99,7	98,4	94,0	93,1
4 principais setores	complexo soja produtos florestais carnes sucos de fruta fibras e produtos têxteis	carnes complexo sucroalcooleiro produtos florestais café complexo soja	carnes cereais complexo soja complexo sucroalcooleiro produtos florestais	carnes complexo soja produtos florestais complexo sucroalcooleiro café

Fonte: AgroStat Brasil a partir dos dados da SECEX / MDIC
Elaboração: CGOE / DPI / SRI / MAPA

PARTE IV – EXPORTAÇÕES POR MERCADOS

Os países em desenvolvimento estão gradualmente aumentando a sua participação como destino das exportações brasileiras do agronegócio. Esse fato se evidencia nos dados apresentados na Tabela 6.

A participação dos países em desenvolvimento nas exportações brasileiras do agronegócio se elevou de 39,6% em 2001 para 48,2% em 2007. Esse aumento ocorreu em detrimento da participação dos países desenvolvidos, que viram sua importância no comércio reduzir de 60,4% para 51,8% no mesmo período. Com efeito, os países em desenvolvimento ampliaram sua participação em 8,6%.

Na análise por mercados, é expressiva a queda na participação da União Européia e dos Estados Unidos, com 3,2 e 4,4 pontos percentuais de diminuição no total comercializado, respectivamente. Ou seja, dos 8,6 pontos percentuais de perda de participação dos países desenvolvidos nas vendas do agronegócio brasileira, 88,4% se deveu, exclusivamente, à diminuição da participação da União Européia e dos Estados Unidos.

Todavia, apesar da perda de participação relativa, as exportações do agronegócio aos países desenvolvidos cresceram 109,9% entre 2001 e 2007, ou um crescimento médio anual de 13,2%. As vendas subiram de US\$ 14,4 bilhões para US\$ 30,3 bilhões para esse grupo de países no período.

Por sua vez, os países em desenvolvimento aumentaram as importações de produtos do agronegócio brasileiro a uma taxa média anual de 20,0%. Esse dinamismo nas compras, superior ao dos países desenvolvidos, elevou a participação relativa desses países. Porém, não foi homogêneo o crescimento das compras dos países que compõem esse segmento. A China, de forma isolada, contribuiu com metade da elevação da participação relativa dos países em desenvolvimento, pois aumentou a sua participação no comércio de 3,7% para 8,0% entre 2001 e 2007. Os países do Oriente Médio também ampliaram a sua participação relativa em 1,8 pontos percentuais, a mesma expansão da África. A Rússia, por sua vez, aumentou a participação em 1,2 pontos percentuais.

No período de 2001 a 2007 as exportações aumentaram de US\$ 23,9 bilhões para US\$ 58,4 bilhões. Houve uma expansão das vendas em US\$ 34,5 bilhões. Alguns países ou regiões tiveram uma contribuição mais efetiva na ampliação desse valor. O Gráfico 6, apresentado abaixo, contém a contribuição dos diversos Países/Blocos e Regiões Geográficas para o crescimento das exportações do agronegócio brasileiro. Por exemplo, a União Européia ampliou as compras, no período, de US\$ 9,3 bilhões para US\$ 20,9 bilhões, ou US\$ 11,6 bilhões. O que representou 33,5% de todo o aumento das exportações.

Tabela 6 - Exportações do Agronegócio, Segundo Principais Mercados: 2001, 2003, 2005 e 2007 (em US\$ milhões)

País	Exportações (US\$ milhões)				Variação %		Participação (%)				Variação da Participação			
	2001	2003	2005	2007	2007-2001	anual	2001	2003	2005	2007	2003/01	2005/03	2007/05	2007/01
Países desenvolvidos	14.420	18.120	23.408	30.263	109,9	13,2	60,4	59,1	53,7	51,8	-1,3	-5,5	-1,9	-8,6
União européia 27 - UE 27	9.306	11.607	14.795	20.894	124,5	14,4	39,0	37,9	33,9	35,8	-1,1	-4,0	1,8	-3,2
EUA	3.652	4.801	5.968	6.402	75,3	9,8	15,3	15,7	13,7	11,0	0,4	-2,0	-2,7	-4,4
Japão	958	1.058	1.719	1.751	82,7	10,6	4,0	3,5	3,9	3,0	-0,6	0,5	-0,9	-1,0
Canadá	233	384	501	554	138,2	15,6	1,0	1,3	1,1	0,9	0,3	-0,1	-0,2	-0,0
Suíça	125	145	246	398	219,2	21,3	0,5	0,5	0,6	0,7	-0,0	0,1	0,1	0,2
Oceania	146	125	179	265	81,7	10,5	0,6	0,4	0,4	0,5	-0,2	0,0	0,0	-0,2
Países em desenvolvimento	9.438	12.525	20.210	28.158	198,4	20,0	39,6	40,9	46,3	48,2	1,3	5,5	1,9	8,6
Ásia (excl. Oriente médio, Japão e China)	1.740	2.215	3.810	4.870	179,9	18,7	7,3	7,2	8,7	8,3	-0,1	1,5	-0,4	1,0
Oriente Médio	1.499	2.085	3.057	4.722	215,0	21,1	6,3	6,8	7,0	8,1	0,5	0,2	1,1	1,8
China	890	2.261	3.089	4.674	425,3	31,8	3,7	7,4	7,1	8,0	3,7	-0,3	0,9	4,3
África (excl. Oriente Médio)	1.127	1.472	2.841	3.801	237,2	22,5	4,7	4,8	6,5	6,5	0,1	1,7	-0,0	1,8
Rússia, Fed. da	1.085	1.427	2.721	3.386	212,0	20,9	4,5	4,7	6,2	5,8	0,1	1,6	-0,4	1,2
Aladi (excl. Mercosul)	1.038	1.166	1.737	2.661	156,3	17,0	4,4	3,8	4,0	4,6	-0,5	0,2	0,6	0,2
Mercosul	1.451	947	1.301	1.765	21,6	3,3	6,1	3,1	3,0	3,0	-3,0	-0,1	0,0	-3,1
Resto do mundo	607	952	1.653	2.278	275,3	24,7	2,5	3,1	3,8	3,9	0,6	0,7	0,1	1,4
Total	23.857	30.645	43.617	58.420	144,9	16,1	100,0	100,0	100,0	100,0	---	---	---	---

Fonte: AgroStat Brasil a partir dos dados da SECEX/MDIC
Elaboração: SRI/MAPA

Gráfico 6 - Contribuição de Países ao Crescimento das Exportações do Agronegócio: 2001 - 2007 (em %)

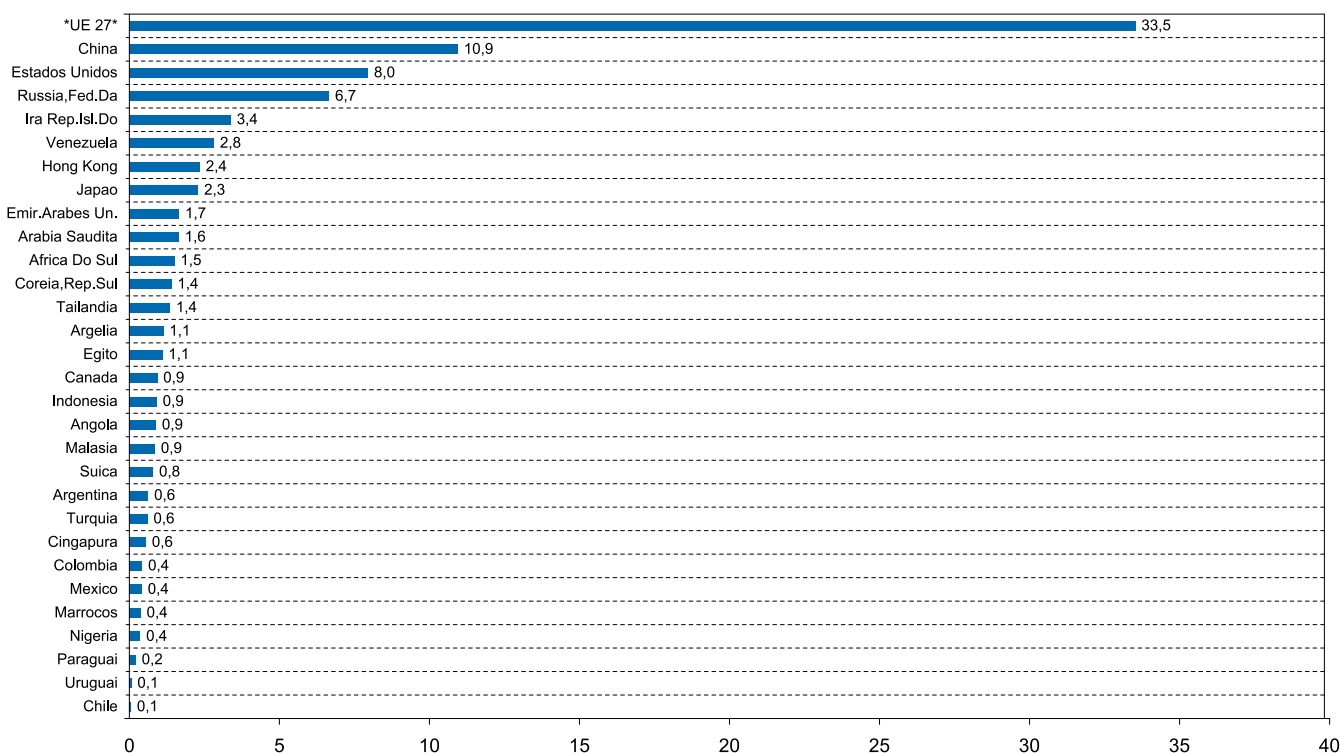

O gráfico 7 possui os dados da contribuição de países/blocos e regiões geográficas para as exportações do agronegócio e para as exportações totais do Brasil. Dois aspectos merecem destaque. Primeiro, percebe-se que embora a participação relativa dos países desenvolvidos no comércio total do agronegócio ainda seja maior que a dos países em desenvolvimento, a contribuição dos países em desenvolvimento para a expansão das exportações do agronegócio foi de 54,5% dos US\$ 34,5 bilhões em aumento das exportações de 2001 a 2007. Diante dessa tendência de aumento de participação dos países em desenvolvimento, conclui-se que, nos próximos anos, esses países serão majoritários nas exportações brasileiras.

Segundo, evidencia-se uma grande diferença na contribuição de países/blocos e regiões geográficas quando se analisa o crescimento das exportações totais e do agronegócio. Nas exportações totais, os países em desenvolvimento contribuíram mais para o aumento das exportações do que nas exportações de produtos do agronegócio. Os países em desenvolvimento contribuíram com quase 60% do aumento do valor das exportações totais do Brasil nesses últimos seis anos, enquanto contribuíram com 54,2% do aumento do valor das vendas do agronegócio.

Gráfico 7 - Contribuição de Blocos e Regiões Geográficas ao Crescimento das Exportações Totais e do Agronegócio entre 2001 e 2007 (em %)

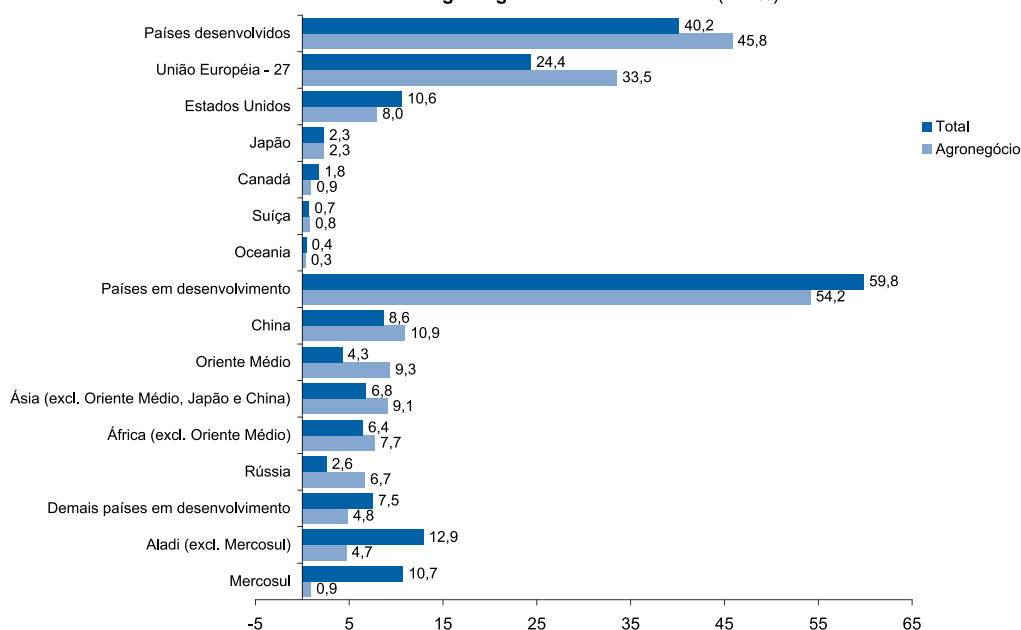

Os 30 (trinta) principais destinos das exportações brasileiras do agronegócio, apresentados na tabela a seguir, representaram conjuntamente cerca de 90% das exportações destes produtos. Dentre esses destinos destacam-se, pela elevação no ranking, a China, que passou da sexta posição em 2001 para a terceira em 2007, e a Venezuela, que passou da décima posição para a nona.

Em relação ao aumento de participação nas exportações totais, o maior crescimento em participação foi da China, com elevação de 4,3%, enquanto que o destaque negativo ficou com os Estados Unidos, que tiveram redução da participação relativa de 4,4%.

Tabela 7 - Exportações do Agronegócio Segundo Principais Mercados

País	Exportações (US\$ milhões)				Variação %		Participação (%)				Variação da Participação			
	2001	2003	2005	2007	2007-2001	anual	2001	2003	2005	2007	2003/2001	2005/2001	2007/2001	2007/2001
UE 27	9.306	11.607	14.795	20.894	124,5	14,4	39,01	37,88	33,92	35,76	-1,1	-4,0	1,8	-3,2
Estados Unidos	3.652	4.801	5.968	6.402	75,3	9,8	15,31	15,67	13,68	10,96	0,4	-2,0	-2,7	-4,4
China	890	2.261	3.089	4.674	425,3	31,8	3,73	7,38	7,08	8,00	3,7	-0,3	0,9	4,3
Rússia, Fed. da	1.085	1.427	2.721	3.386	212,0	20,9	4,55	4,66	6,24	5,80	0,1	1,6	-0,4	1,2

(Continua)

Tabela 7 - Exportações do Agronegócio Segundo Principais Mercados*(Continuação)*

País	Exportações (US\$ milhões)				Variação %		Participação (%)				Variação da Participação			
	2001	2003	2005	2007	2007-2001	anual	2001	2003	2005	2007	2003/2001	2005/2003	2007/2005	2007/2001
Japão	958	1.058	1.719	1.751	82,7	10,6	4,02	3,45	3,94	3,00	-0,6	0,5	-0,9	-1,0
Ira, Rep. Isl.do	397	758	776	1.566	293,9	25,7	1,67	2,47	1,78	2,68	0,8	-0,7	0,9	1,0
Argentina	999	667	882	1.215	21,7	3,3	4,19	2,18	2,02	2,08	-2,0	-0,2	0,1	-2,1
Hong Kong	392	559	653	1.205	207,2	20,6	1,64	1,82	1,50	2,06	0,2	-0,3	0,6	0,4
Venezuela	169	131	409	1.145	575,6	37,5	0,71	0,43	0,94	1,96	-0,3	0,5	1,0	1,2
Arábia Saudita	416	524	805	985	137,0	15,5	1,74	1,71	1,85	1,69	-0,0	0,1	-0,2	-0,1
Coreia, Rep. Sul	365	428	619	850	132,7	15,1	1,53	1,40	1,42	1,46	-0,1	0,0	0,0	-0,1
Emir. Árabes Un.	237	290	493	810	242,3	22,8	0,99	0,95	1,13	1,39	-0,0	0,2	0,3	0,4
Egito	307	253	507	687	123,8	14,4	1,29	0,82	1,16	1,18	-0,5	0,3	0,0	-0,1
África do Sul	99	225	471	617	525,7	35,7	0,41	0,74	1,08	1,06	0,3	0,3	-0,0	0,6
Tailândia	93	174	415	560	502,7	34,9	0,39	0,57	0,95	0,96	0,2	0,4	0,0	0,6
Canadá	233	384	501	554	138,2	15,6	0,97	1,25	1,15	0,95	0,3	-0,1	-0,2	-0,0
Argélia	36	125	293	428	1.083,8	51,0	0,15	0,41	0,67	0,73	0,3	0,3	0,1	0,6
Indonésia	99	220	280	414	318,6	26,9	0,41	0,72	0,64	0,71	0,3	-0,1	0,1	0,3
Suíça	125	145	246	398	219,2	21,3	0,52	0,47	0,56	0,68	-0,0	0,1	0,1	0,2
Malásia	81	97	221	375	362,2	29,1	0,34	0,32	0,51	0,64	-0,0	0,2	0,1	0,3
Nigéria	248	205	361	373	50,2	7,0	1,04	0,67	0,83	0,64	-0,4	0,2	-0,2	-0,4
Angola	67	132	196	372	457,6	33,2	0,28	0,43	0,45	0,64	0,2	0,0	0,2	0,4
Chile	341	409	471	359	5,2	0,9	1,43	1,33	1,08	0,61	-0,1	-0,3	-0,5	-0,8
México	161	242	270	305	89,3	11,2	0,67	0,79	0,62	0,52	0,1	-0,2	-0,1	-0,2
Singapura	107	140	187	298	178,1	18,6	0,45	0,46	0,43	0,51	0,0	-0,0	0,1	0,1
Marrocos	160	186	282	290	81,4	10,4	0,67	0,61	0,65	0,50	-0,1	0,0	-0,2	-0,2
Paraguai	203	128	179	277	36,2	5,3	0,85	0,42	0,41	0,47	-0,4	-0,0	0,1	-0,4
Uruguai	249	153	240	273	9,5	1,5	1,05	0,50	0,55	0,47	-0,5	0,1	-0,1	-0,6
Colômbia	120	126	163	267	122,1	14,2	0,50	0,41	0,37	0,46	-0,1	-0,0	0,1	-0,0
Turquia	41	107	210	249	513,7	35,3	0,17	0,35	0,48	0,43	0,2	0,1	-0,1	0,3
SUBTOTAL	21.637	27.961	38.422	51.979	140,2	15,7	90,69	91,24	88,09	88,97	0,5	-3,2	0,9	-1,7
DEMAIS PAÍSES	2.220	2.685	5.195	6.441	190,1	19,4	9,31	8,76	11,91	11,03	-0,5	3,2	-0,9	1,7
TOTAL	23.857	30.645	43.617	58.420	144,9	16,1	100,00	100,00	100,00	100,00	---	---	---	---

Fonte: AgroStat Brasil a partir dos dados da SECEX/MDIC
Elaboração: SRI/MAPA

Os trinta principais destinos das exportações dos produtos do agronegócio brasileiro em 2007 não são, necessariamente, os principais mercados importadores mundiais dos produtos do agronegócio mundial. Percebe-se na tabela 8 – Importações Mundiais do Agronegócio que o Japão é o terceiro maior mercado importador, após a União Europeia e os Estados Unidos. Entretanto, em aquisição de produtos do agronegócio brasileiro o país aparece na quinta colocação.

A Rússia, de forma inversa, é a sexta maior importadora mundial de produtos do agronegócio e a quarta do Brasil. A maior discrepância entre as tabelas

ocorre com o Irã. O país não aparece no rol dos trinta principais importadores mundiais do agronegócio, porém é o sexto maior importador de produtos do agronegócio brasileiro.

O Canadá e México são o sexto e oitavo maiores importadores do agronegócio, respectivamente. Entretanto, não estão entre os dez principais destinos das exportações brasileiras. Tal circunstância é resultado do Acordo de Livre Comércio da América do Norte – NAFTA e da consequente participação elevada dos Estados Unidos como fornecedor de produtos do agronegócio para os dois países.

Tabela 8 - Importações Mundiais do Agronegócio Segundo Principais Mercados

País	Importações (US\$ milhões)				Variação %	
	2001	2003	2005	2006	2007-2001	anual
UE 25	81.189	98.104	115.898	126.675	56,0	7,7
Estados Unidos	74.661	85.243	105.934	113.812	52,4	7,3
Japão	59.501	60.837	68.467	68.046	14,4	2,3
China	21.349	30.362	42.089	47.034	120,3	14,1
Canadá	16.145	18.610	21.910	24.499	51,7	7,2
Rússia, Fed. da	9.366	11.928	17.106	21.321	127,6	14,7
Hong Kong, China	17.577	18.089	19.428	20.442	16,3	2,5
México	13.595	15.184	17.885	19.446	43,0	6,1
Coréia do Sul	12.988	14.742	16.698	18.561	42,9	6,1
Arábia Saudita	5.208	6.425	9.383	10.100	93,9	11,7
Suíça	6.167	7.976	9.115	9.814	59,1	8,1
Índia	4.422	5.956	7.100	8.724	97,3	12,0
Malásia	4.677	4.906	6.853	7.906	69,0	9,1
Austrália	3.918	5.645	6.936	7.604	94,1	11,7
Emirados Árabes Unidos	3.515	4.482	6.495	7.262	106,6	12,9
Tailândia	4.925	5.819	7.156	7.233	46,8	6,6
Indonésia	4.694	5.311	6.243	7.140	52,1	7,2
Cingapura	4.884	5.575	6.455	6.974	42,8	6,1
Noruega	3.380	4.303	5.486	6.019	78,1	10,1
Turquia	3.309	5.864	7.251	5.868	77,3	10,0
Egito	3.871	3.838	4.968	5.709	47,5	6,7
Romênia	2.527	3.730	4.961	5.606	121,8	14,2
Vietnã	1.702	2.399	4.445	5.203	205,8	20,5
Brasil	3.718	3.857	3.689	4.768	28,2	4,2
Filipinas	3.340	3.595	4.571	4.645	39,1	5,7
Argélia	2.857	3.396	4.331	4.591	60,7	8,2
África do Sul	1.521	2.259	3.149	3.745	146,2	16,2
Paquistão	1.999	1.883	3.320	3.724	86,2	10,9
Ucrânia	1.397	2.070	3.135	3.719	166,3	17,7
Marrocos	1.209	2.678	3.504	3.628	200,1	20,1
Subtotal	379.612	445.066	543.964	589.820	55,4	7,6

Fontes: WTO / UNCTAD. Comtrade e EUROSTAT.
Elaboração: SRI/MAPA

Quanto à concentração das exportações por mercado de destino, a Tabela 9 contém estatísticas que demonstram que houve uma grande diversificação de destinos entre 1997 e 2007. Os cinco primeiros mercados respondiam por 71,1% das vendas em 1997 e reduziram a sua participação para 63,5% em 2007. O mesmo ocorreu para os 30 primeiros mercados. As aquisições desses mercados foram responsáveis por 92,9% das vendas de produtos do agronegócio brasileiro em 1997, porém, em 2007, participaram com 89,0%. O índice de Herfindal-Hirschman também

ênfata a diminuição da concentração, com diminuição de 0,216 para 0,154 entre 1997 a 2007.

Não obstante tenha havido desconcentração de destino das exportações nesses últimos 10 (dez) anos, em 2007, houve pequeno aumento da concentração nos cinco e dez principais mercados. O indicador de concentração para os vinte primeiros mercados se manteve igual ao de 2006. Já para os trinta primeiros mercados, houve uma desconcentração.

Tabela 9 - Concentração das Exportações por Mercados de Destino: 1997 a 2007 (em %)

Razões de Concentração	1997	1998	1999	2000	2001	2002	2003	2004	2005	2006	2007
5 primeiros mercados	71,1	68,5	71,2	71,7	67,1	68,9	69,0	65,8	64,9	63,4	63,5
10 primeiros mercados	79,9	78,6	79,2	79,5	77,4	77,0	78,6	74,8	73,4	73,4	74,0
20 primeiros mercados	88,3	87,7	88,3	88,4	87,1	86,5	87,1	84,7	83,8	83,7	83,7
30 primeiros mercados	92,9	92,7	93,2	93,5	92,0	91,6	91,7	90,1	89,3	89,2	89,0
IHH	0,218	0,200	0,205	0,208	0,185	0,181	0,180	0,163	0,147	0,139	0,154

Elaboração: CGOE / DPI / SRI / MAPA

PARTE V – A PARTICIPAÇÃO BRASILEIRA NOS PRINCIPAIS PARCEIROS COMERCIAIS

Após a análise das exportações brasileiras do agronegócio na visão de produtos e mercados, é interessante relacionar as mesmas ao desempenho das importações mundiais do agronegócio. O objetivo é acrescentar à análise a perspectiva da participação (ou market share) do Brasil no mercado mundial no setor. Para tanto, o gráfico 8 correlaciona o crescimento médio anual das importações mundiais e o crescimento médio das exportações brasileiras para os 30 principais parceiros comerciais do agronegócio brasileiro, entre 2002 e 2006. Nos gráficos 9 e 10 é apresentada a evolução da participação das exportações do agronegócio brasileiro nas importações de produtos do agronegócio dos trinta principais parceiros comerciais. A análise desses dados permite vislumbrar os mercados que oferecem mais oportunidades ao comércio do agronegócio brasileiro: grandes mercados, ou com pequena participação das exportações brasileiras, ou ainda aqueles em que as taxas de crescimento das importações em agronegócio foram maiores do que as taxas de crescimento das importações mundiais nesse setor.

Os valores de referência são as linhas de crescimento das importações mundiais de produtos do agronegócio (11,7%) e de crescimento das exportações brasileiras desse setor (20,1%). A linha de 45° representa os pontos em que o crescimento das importações totais em agronegócio do país é igual ao crescimento das exportações brasileiras, de modo que quando o país se encontra exatamente sobre linha, a participação brasileira não aumentou no período. Da mesma forma, se o país estiver acima da linha a participação das exportações brasileiras nas compras do país aumentaram e se estiver abaixo, a participação brasileira no país reduziu.

Como pode ser observado, houve crescimento da participação brasileira na quase totalidade dos 30 mercados, à exceção de Chile, Marrocos, Paraguai e Argentina, que ficaram abaixo da linha de 45° do gráfico. O Chile representa um exemplo de baixo desempenho das exportações brasileiras, a despeito do dinamismo de suas importações de produtos do

agronegócio (17,1% de crescimento). A Colômbia encontra-se exatamente sobre a linha, de modo que não houve aumento nem redução de market share entre 2002 e 2006. A Argélia, por sua vez, é um exemplo de grande sucesso das exportações do agronegócio brasileiro, apesar do baixo dinamismo importador do país.

Dentre os grandes mercados (Estados Unidos, Japão e União Européia 25), o maior incremento de participação foi registrado pelos Estados Unidos, na medida em que as exportações brasileiras de agronegócio (20,8%) cresceram bem acima do aumento das importações americanas de produtos do setor (9,6%). A participação das exportações brasileiras no mercado japonês também aumentou, porém um pouco menos do que no mercado dos Estados Unidos, na medida em que as exportações brasileiras de produtos do agronegócio para o país cresceram 11,38%, enquanto o crescimento de suas importações do mundo nesse setor foi de 4,3%. No caso da União Européia, a participação das exportações brasileiras de produtos do agronegócio se manteve no período analisado. É importante ressaltar que a participação das exportações brasileiras de agronegócio no mercado do bloco já é relevante, acima de 10% (US\$ 13,3 bilhões de um total de US\$ 126,7 bilhões em 2006).

Por outro lado, todos os países com mercados intermediários (entre US\$ 5 e 50 bilhões) encontram-se acima da linha de 45°, o que significa que nesses países houve ganho de participação para os produtos brasileiros. Malásia, Indonésia, Rússia, Arábia Saudita, Egito, China e Emirados Árabes destacam-se por apresentarem crescimento médio anual das importações de produtos do agronegócio maior do que o das importações mundiais totais desses produtos. Além disso, para esses mercados, a expansão das exportações brasileiras de produtos do agronegócio foi maior do que o crescimento médio anual das exportações totais do setor. Resultado similar foi apresentado por pequenos mercados (abaixo de US\$ 5 bilhões) como Irã, África do Sul e Angola.

Gráfico 8 - Crescimento das Importações dos Principais Parceiros e Crescimento das Exportações Brasileiras para esses Mercados: 2002-2006



Gráfico 9 - Participação do Brasil na Importação de Mercados Selecionados: 2002 e 2006



Importações de Produtos do Agronegócio em 2006 (em US\$ bilhões)

Total	609,8	126,7	113,8	68,0	47,0	24,5	21,3	20,4	19,4	18,6	10,1	9,8	7,9	7,3	7,2	7,1
-------	-------	-------	-------	------	------	------	------	------	------	------	------	-----	-----	-----	-----	-----

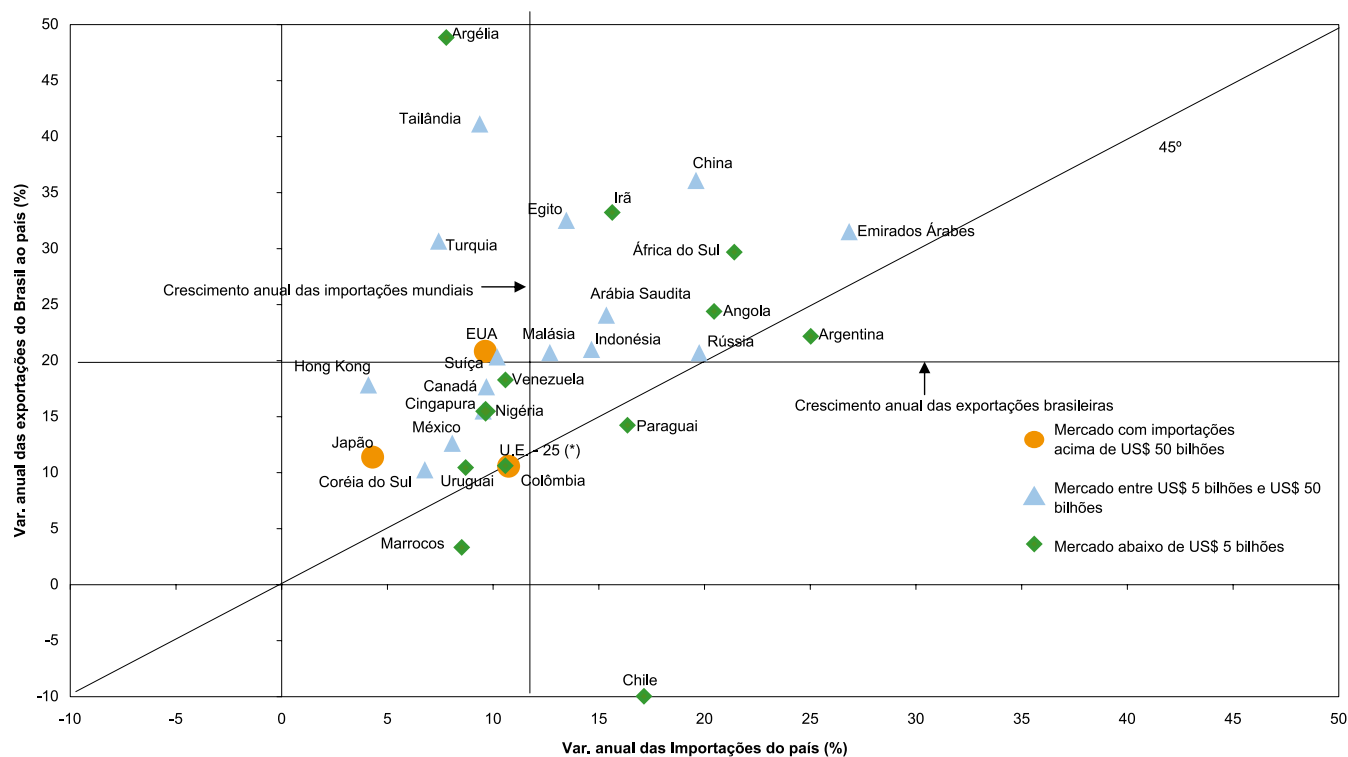
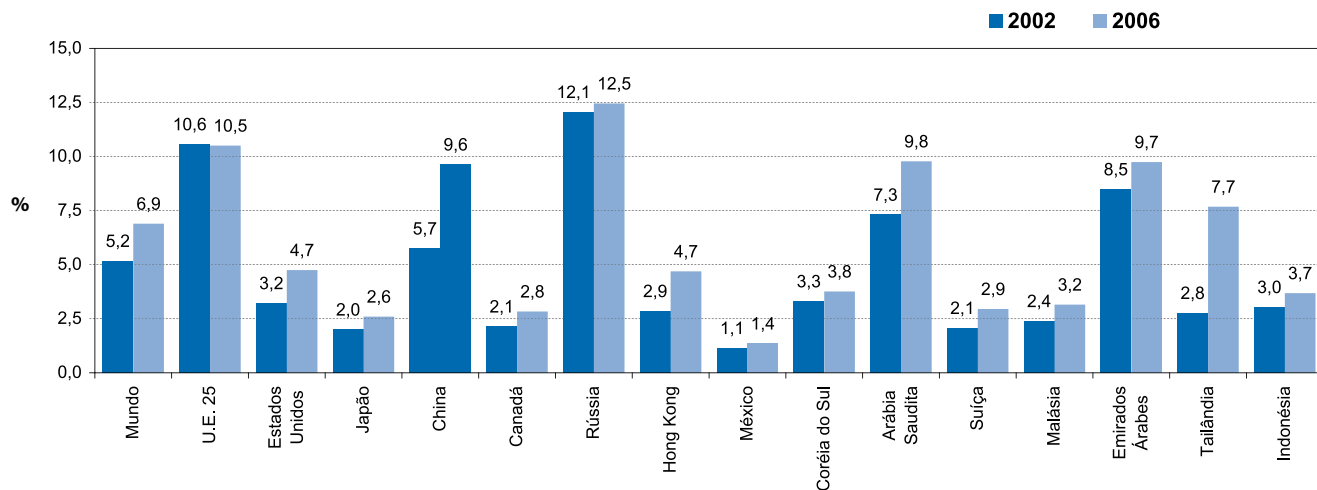
Crescimento Anual das Importações de Produtos do Agronegócio: 2002 - 2006 (%)

Total	11,7	10,7	9,6	4,3	19,6	9,7	19,7	4,1	8,1	6,8	15,4	10,2	12,7	27,0	9,4	15,4
Do Brasil	20,1	10,6	20,8	11,4	36,1	17,7	20,7	17,8	12,6	10,3	24,1	20,3	20,7	31,5	41,1	21,0

Fontes: WTO / UNCTAD. Comtrade e EUROSTAT.
Elaboração: CGOE / DPI / SRI / MAPA

Gráfico 10 - Participação do Brasil na Importação de Mercados Seleccionados: 2002 e 2006

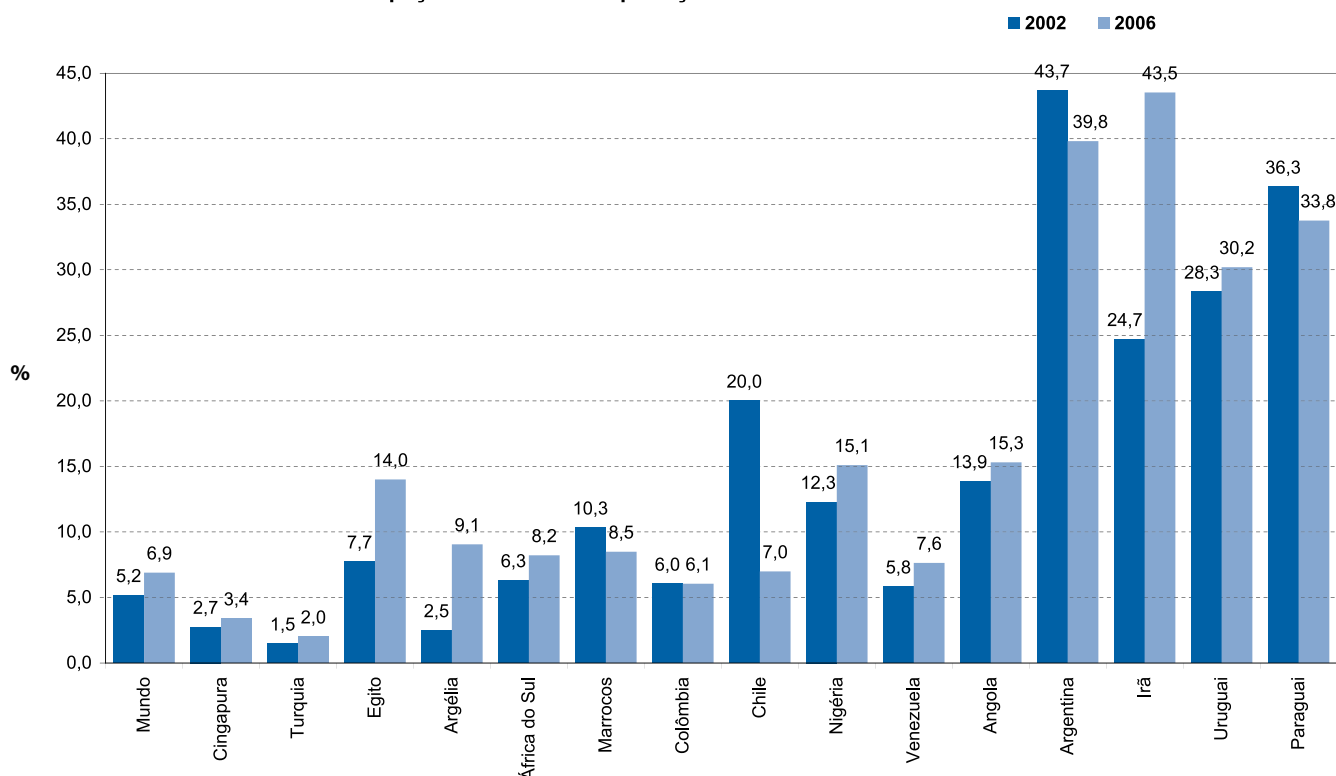

Importações de Produtos do Agronegócio em 2006 (em US\$ bilhões)

Total	609,8	7,0	5,9	5,7	4,6	3,7	3,6	2,9	2,7	2,6	2,6	1,7	1,4	0,8	0,6	0,4
-------	-------	-----	-----	-----	-----	-----	-----	-----	-----	-----	-----	-----	-----	-----	-----	-----

Crescimento Anual das Importações de Produtos do Agronegócio (2002 - 2006)

Total	11,7	9,5	7,4	14,2	7,8	21,4	8,5	10,6	17,1	9,7	10,6	21,3	25,0	-16,9	8,7	16,4
Do Brasil	20,1	15,5	16,0	32,5	48,8	29,7	3,3	10,6	-10,0	15,5	18,3	24,4	22,2	33,2	10,5	14,2

Fontes: WTO / UNCTAD. Comtrade e EUROSTAT.
Elaboração: CGOE / DPI / SRI / MAPA

Por fim, a tabela 10 sintetiza diversas das informações utilizadas em alguns gráficos anteriores e acrescenta outras no sentido enriquecer a análise. Nesta tabela os trinta principais parceiros comerciais foram classificados de acordo com o tamanho do mercado importador de produtos do agronegócio em três níveis (acima de US\$ 50 bilhões, entre US\$ 5 e 50 bilhões, e abaixo de US\$ 5 bilhões) e de acordo com a taxa de crescimento das exportações brasileiras do agronegócio para o país, acima ou abaixo de 20,1%, que foi a variação média anual das exportações brasileiras do agronegócio entre 2002 e 2006. Para cada grupo de países é apresentado o valor importado do mundo e do Brasil, a participação desse valor no total do comércio mundial e brasileiro, a taxa de crescimento médio anual e a contribuição percentual para o crescimento do total comercializado.

Os grandes mercados (acima de US\$ 50 bilhões) contribuíram com 40% do crescimento do comércio mundial e 36,2% do crescimento das exportações brasileiras. A despeito dessa contribuição, a taxa de crescimento das exportações brasileiras para

esses países não expandiu da mesma forma. Enquanto registrou-se um crescimento de 20,8% das exportações de agronegócio brasileiro para os Estados Unidos, o Brasil não obteve o mesmo desempenho para União Europeia 25 e Japão na medida em que as taxas foram de 10,6% e 11,4% respectivamente. No caso da União Europeia 25, pode-se dizer que o market share brasileiro se manteve, visto que a taxa de crescimento das importações desse bloco do mundo (10,7%) é praticamente a mesma da taxa de crescimento das exportações brasileiras para o bloco (10,6%). Vale ressaltar, porém, que a despeito dessa estagnação o market share brasileiro no bloco já era, em 2006, um dos mais altos dentre seus principais parceiros comerciais (10,5%) em termos de agronegócio, perdendo apenas para Egito (14,4%) e Rússia (12,5%), quando se consideram os grandes e médios mercados.

No que se refere ao grupo intermediário, ou seja, daqueles cujas importações de produtos do agronegócio figura entre US\$ 5 e US\$ 50 bilhões, a contribuição para a expansão das importações

mundiais de produtos do agronegócio foi de 37,1% e das exportações brasileiras foi de 38,4%. Destacam-se os países chamados dinâmicos, ou seja, aqueles cujas importações cresceram a taxas acima do crescimento das importações mundiais (11,7%) e para onde as exportações brasileiras cresceram acima de 20,1%, conforme visto na seção anterior: Malásia, Indonésia, Rússia, Arábia Saudita, Egito, China e Emirados Árabes. A China, em particular, deverá ingressar nos próximos anos no rol dos grandes mercados, na medida em que suas importações de produtos do agronegócio já se encontravam na casa dos US\$ 47,0 bilhões em 2006, representando portanto, evidentes oportunidades ao agronegócio brasileiro.

Entre os pequenos mercados (abaixo de US\$ 5 bilhões), que contribuíram com 5,3% e 10,5% do comércio mundial e brasileiro, respectivamente, as exportações para o grupo formado por Argélia, África

do Sul, Irã, Angola e Argentina, foram expressivas (US\$ 2,9 bilhões), contribuindo com 8,8% do crescimento do total exportado em agronegócio pelo Brasil. O market share do Brasil aumentou em todos esses países à exceção da Argentina, na qual as importações do mundo cresceram 25,0%, enquanto as exportações brasileiras para o país cresceram em menor proporção (22,2%), representando uma redução de 3,8 pontos percentuais da participação do país.

De modo geral, pode-se dizer que o Brasil apresenta um aumento de 1,6 pontos percentuais da sua participação no comércio com esses 29 países e a UE 25 entre 2002 e 2006. Esse conjunto de parceiros comerciais contribuiu com 66,5% do crescimento do comércio global de agronegócio e 72% do crescimento das exportações brasileiras do agronegócio.

Tabela 10 - Importações Mundiais e Exportações Brasileiras, Segundo Principais Parceiros Comerciais

Parceiro Comercial	Agronegócio ¹													
	Tamanho do mercado importador (US\$ mil)			Dinamismo do mercado importador			Market share do Brasil %			Exportações Brasileiras (US\$ mil)				
	Part. % no Comércio Global de Agron.			Contribuição % ao crescimento Comércio Global de Agron.			Variação em pontos percentuais			Part % nas Exportações totais			Contribuição % para o crescimento do total exportado	
	2002	2006	2002	2006	2002	2006	2002	2006	2002	2006	2002	2006	Var. % Anual (06/02) Brasil	
Países com mercados acima de 50 bilhões e com crescimento anual das exportações brasileiras para o país abaixo de 20,1%														
Total	141.738.794	194.721.617	36,2	31,9	8,26	24,2	7,1	7,7	0,65	10.053.651	15.077.732	49,7	35,9	23,0
U.E. - 25 (*)	84.249.257	126.675.205	21,5	20,8	10,73	19,4	10,6	10,5	-0,06	8.903.903	13.308.193	44,0	31,6	20,2
Japão	57.489.537	68.046.412	14,7	11,2	4,30	4,8	2,0	2,6	0,60	1.149.748	1.769.539	5,7	4,2	2,8
Países com mercados acima de 50 bilhões e com crescimento anual das exportações brasileiras para o país acima de 20,1%														
Total	78.775.396	113.811.610	49,9	44,0	9,63	16,0	3,2	4,7	1,5	2.535.483	5.405.139	12,5	12,9	20,83
EUA	78.775.396	113.811.610	20,1	18,7	9,63	16,0	3,2	4,7	1,53	2.535.483	5.405.139	12,5	12,9	20,83
Países com mercados acima de US\$ 5 bilhões e abaixo de US\$ 50 bilhões e com o crescimento anual das exportações brasileiras para o país abaixo de 20,1%														
Total	67.714.602	89.923.307	12,4	10,6	7,35	10,2	2,4	3,2	0,8	1.628.130	2.850.913	8,0	6,8	15,03
Canadá	16.925.867	24.499.259	4,3	4,0	9,69	3,5	2,1	2,8	0,69	362.131	694.256	1,8	1,7	17,67
Hong Kong	17.404.057	20.442.495	4,4	3,4	4,10	1,4	2,9	4,7	1,83	497.190	958.729	2,5	2,3	17,84
México	14.257.144	19.446.304	3,6	3,2	8,07	2,4	1,1	1,4	0,21	163.470	263.070	0,8	0,6	12,63
Coreia do Sul	14.281.358	18.560.781	3,7	3,0	6,77	2,0	3,3	3,8	0,45	472.349	698.069	2,3	1,7	10,26
Cingapura	4.846.176	6.974.468	1,2	1,1	9,53	1,0	2,7	3,4	0,65	132.990	236.789	0,7	0,6	15,51
Países com mercados acima de 5 bilhões e abaixo de US\$ 50 bilhões e com o crescimento anual das exportações brasileiras para o país acima de 20,1%														
Total	70.231.176	128.948.908	18,0	21,1	16,41	26,9	5,8	8,7	2,9	4.067.158	11.228.338	20,1	26,7	28,90
China	22.990.202	47.033.801	5,9	7,7	19,60	11,0	5,7	9,6	3,89	1.320.984	4.530.921	6,5	10,8	36,09
Rússia	10.369.230	21.320.614	2,7	3,5	19,75	5,0	12,1	12,5	0,39	1.250.485	2.655.240	6,2	6,3	20,71
Arábia Saudita	5.703.397	10.099.844	1,5	1,7	15,36	2,0	7,3	9,8	2,47	416.768	987.603	2,1	2,3	24,07
Suça	6.657.158	9.814.236	1,7	1,6	10,19	1,4	2,1	2,9	0,88	138.006	289.459	0,7	0,7	20,34
Malásia	4.904.146	7.906.335	1,3	1,3	12,68	1,4	2,4	3,2	0,76	117.319	249.206	0,6	0,6	20,73
Tailândia	5.055.648	7.233.011	1,3	1,2	9,37	1,0	2,8	7,7	4,91	139.987	555.405	0,7	1,3	41,13
Emirados Arabes	2.765.439	7.158.189	0,7	1,2	26,84	2,0	8,6	9,9	1,33	236.524	707.702	1,2	1,7	31,52
Indonésia	4.027.815	6.959.610	1,0	1,1	14,65	1,3	3,0	3,8	0,73	122.698	263.109	0,6	0,6	21,01
Turquia	4.406.520	5.868.407	1,1	1,0	7,43	0,7	1,5	3,2	1,76	65.200	190.129	0,3	0,5	30,68
Egito	3.351.620	5.554.862	0,9	0,9	13,46	1,0	7,7	14,4	6,66	259.188	799.565	1,3	1,9	32,53
Países com mercados abaixo de 5 bilhões e com crescimento anual das exportações brasileiras para o país abaixo de 20,1%														
Total	10.098.391	15.320.004	2,6	2,5	10,98	2,4	11,8	10,2	-1,6	1.187.860	1.562.688	5,9	3,7	7,10
Marrocos	2.616.379	3.628.402	0,7	0,6	8,52	0,5	10,3	8,5	-1,84	270.207	308.013	1,3	0,7	3,33
Colômbia	1.920.779	2.871.616	0,5	0,5	10,58	0,4	6,0	6,1	0,01	116.106	173.859	0,6	0,4	10,62
Chile	1.442.462	2.715.423	0,4	0,4	17,13	0,6	20,0	7,0	-13,02	288.634	189.717	1,4	0,5	-9,96
Nigéria	1.787.735	2.584.083	0,5	0,4	9,65	0,4	12,3	15,1	2,83	219.554	390.500	1,1	0,9	15,48
Venezuela	1.709.841	2.557.059	0,4	0,4	10,59	0,4	5,8	7,6	1,80	99.784	195.300	0,5	0,5	18,28
Uruguai	401.029	559.878	0,1	0,1	8,70	0,1	28,3	30,2	1,88	113.573	169.068	0,6	0,4	10,46
Paraguai	220.165	403.542	0,1	0,1	16,35	0,1	36,3	33,8	-2,58	80.002	136.231	0,4	0,3	14,23
Países com mercados abaixo de 5 bilhões e com crescimento anual das exportações brasileiras para o país acima de 20,1%														
Total	8.230.147	14.503.732	2,1	2,4	15,22	2,9	11,9	20,0	8,1	983.480	2.903.597	4,9	6,9	31,08
Argélia	3.401.887	4.591.173	0,9	0,8	7,78	0,5	2,5	9,1	6,57	84.753	415.975	0,4	1,0	48,84
África do Sul	1.723.984	3.745.467	0,4	0,6	21,41	0,9	6,3	8,2	1,91	108.776	307.722	0,5	0,7	29,69
Irã	1.762.880	3.151.953	0,5	0,5	15,63	0,6	24,7	43,5	18,83	435.451	1.372.094	2,2	3,3	33,23
Angola	775.842	1.633.258	0,2	0,3	20,45	0,4	13,9	15,8	1,91	107.535	257.514	0,5	0,6	24,40
Argentina	565.554	1.381.881	0,1	0,2	25,03	0,4	43,7	39,8	-3,85	246.966	550.291	1,2	1,3	22,18
Total do Países Selecionados														
Total	298.013.109	443.417.568	71	69	10,44	66,5	6,0	7,6	1,6	17.920.280	33.623.268	88,5	80,0	17,04
Demais países	93.244.208	166.374.546	28,7	31,5	15,58	33,5	2,5	5,1	2,6	2.317.714	8.431.652	11,5	20,0	38,11
Mundo	391.257.317	609.792.114	100,0	100,0	11,73	100,0	5,2	6,9	1,7	20.237.994	42.054.920	100,0	100,0	20,06

Nota: ¹Inclui os seguintes capítulos do sistema harmonizado: 1 ao 24; 41; 44; e 50 ao 52 (inclui, além de agricultura, pescados, madeira, couros e fibras).²Dados extraídos entre janeiro e maio de 2008.³Dados marcados em amarelo foram extraídos da SECEX/MDIC⁴Dados marcados em vermelho foram calculados a partir da variação entre 2002 e 2006

Fontes: WTO / UNCTAD, Comtrade e EUROSTAT.

Elaboração: CGOE/DPI/SRI/MAPIA



África do Sul

Capital: Pretória

População: 43,9 milhões de habitantes

PIB (2007): US\$ 274,5 bilhões

PIB per capita (2007): US\$ 6.238

PIB por setor:

- Agricultura: 2,7%;
- Indústria: 31,3%;
- Serviços: 66,0%

Taxa Média de Crescimento (1997-2006): 3,4%

Taxa de Crescimento (2007): 4,7%

Previsão de crescimento (2008): 4,2%

Balança Comercial Total e do Agronegócio				
em US\$ mil				
	África do Sul	2002	2006	Var.Média Anual (%)
Importação	Total	26.212.020	69.184.819	27,5%
	Agronegócio*	1.723.984	3.745.467	21,4%
	Part.%	6,6%	5,4%	-
Exportação	Total	23.064.373	53.169.885	23,2%
	Agronegócio*	3.356.972	4.877.056	9,8%
	Part.%	14,6%	9,2%	-

Fonte: UNCTAD. Comtrade
Elaboração: MAPA

* Capítulos do Sistema Harmonizado: 1 ao 24, 41, 44, 50 ao 52 (inclui, além de agricultura, pescados, madeira, couros e fibras).

PARTE I – O COMÉRCIO BILATERAL BRASIL - ÁFRICA DO SUL

A África do Sul importou US\$ 1,76 bilhão em produtos brasileiros em 2007, com aumento de 20,2% no valor adquirido. Este incremento é superior à taxa anual média de aumento das exportações nos últimos dez anos - 18,2% -, porém, é inferior ao aumento anual médio das vendas nos últimos cinco anos (29,7%).

As importações tiveram, em 2007, um aumento de 20,1% em relação ao ano anterior, semelhante ao das exportações, o que representou um montante de

US\$ 522 milhões. Todavia, ao contrário do equilíbrio ocorrido em 2007, nos dez anos anteriores, o crescimento das importações de produtos da África do Sul foi muito inferior ao das exportações. Enquanto o Brasil aumentou as vendas em 18,2% ao ano, as importações tiveram elevação média anual de 4,0%. Esse diferencial de taxa de incremento nas vendas gerou ao Brasil um superávit de US\$ 1,2 bilhão, que contrasta em muito com o saldo negativo de US\$ 20 milhões de 1997.

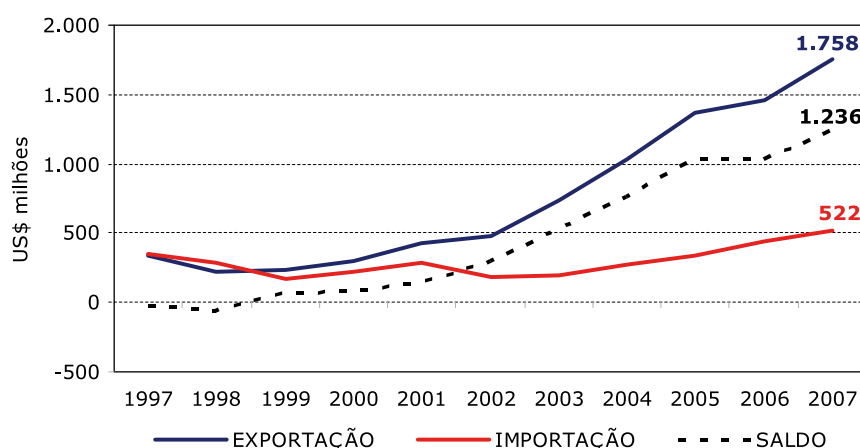
Gráfico I - Comércio Bilateral Brasil - África do Sul

Fonte: SECEX/MDIC

Elaboração: SRI/MAPA

PARTE II – O INTERCÂMBIO COMERCIAL DO AGRONEGÓCIO

As exportações de produtos do agronegócio para a África do Sul atingiram US\$ 617,2 milhões em 2007. A expansão das exportações do agronegócio foi superior a 45,5% enquanto que os demais produtos ficaram com 9,8%. Nos últimos dez anos as exportações de produtos do agronegócio passaram de US\$ 73,6 milhões para os já mencionados US\$ 617,2 milhões. Entretanto, a grande elevação das vendas ocorreu após 2002 - as vendas aumentaram US\$ 473,4 bilhões em cinco anos. Essa elevação nas vendas possibilitou o

aumento da participação de produtos do agronegócio no total exportado ao país, de 22,2%, em 1997, para 35,1%, em 2007.

As importações de produtos do agronegócio permaneceram em torno de US\$ 10 milhões desde 1998. Esse reduzido valor em importações de produtos do setor faz com que o montante exportado em agronegócio se transforme, em quase sua totalidade, em superávit comercial.

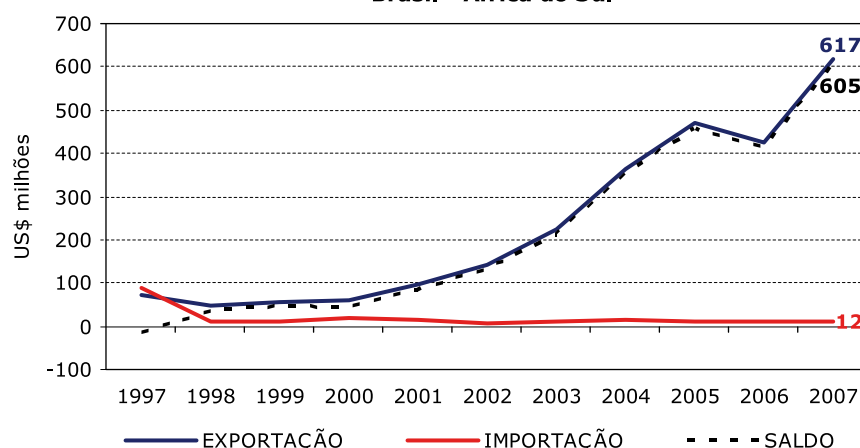
Gráfico II - Comércio Bilateral do Agronegócio Brasil - África do Sul

Fonte: AgroStat Brasil a partir dos dados da SECEX/MDIC

Elaboração: SRI/MAPA

Gráfico III - Exportações Brasileiras para a África do Sul

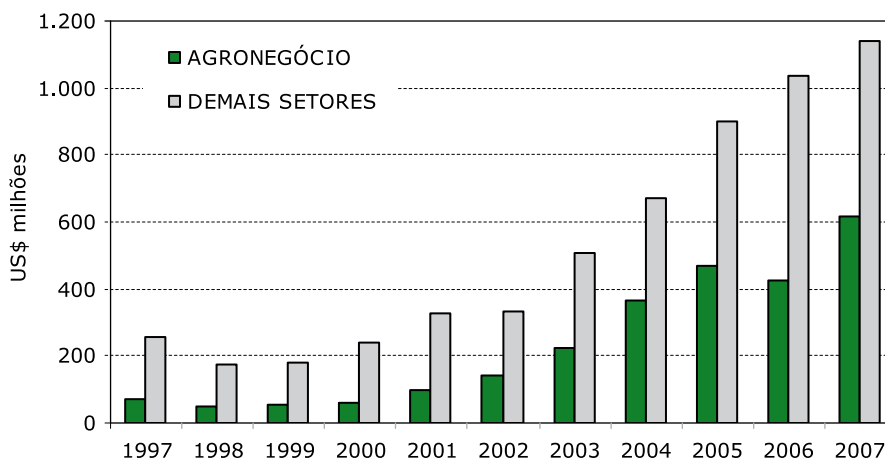

Fonte: AgroStat Brasil a partir dos dados da SECEX/MDIC

Elaboração: SR/MAPA

Os principais produtos do agronegócio exportados para a África do Sul, em 2007, foram: **açúcar refinado (US\$ 160,9 milhões)**; **carne de frango *in natura* (US\$ 157,5 milhões)**; **óleo de soja refinado (US\$ 57,1 milhões)**; **fumo não manufaturado (US\$ 34,7 milhões)**; e **óleo de soja em bruto (US\$ 21,8 milhões)**.

Tabela I - Principais Produtos do Agronegócio Exportados pelo Brasil para a África do Sul

PRODUTO	2005		2006		2007		Var.% 07/06	
	US\$ mil	t	US\$ mil	t	US\$ mil	t	Valor	Quant.
Açúcar refinado	52.174	225.391	76.662	224.114	160.885	542.790	109,86	142,19
Carne de frango in natura	99.569	148.775	124.449	194.340	157.512	191.306	26,57	-1,56
Oleo de soja refinado	55.698	113.856	9.567	20.100	57.104	71.341	496,92	254,93
Fumo não manufaturado	53.933	18.829	34.480	10.162	34.728	10.995	0,72	8,19
Oleo de soja em bruto	10.757	23.368	11.746	25.973	21.772	31.290	85,36	20,47
Produtos de confeitaria	29.185	31.039	21.878	19.499	17.844	14.103	-18,44	-27,67
Carne de peru in natura	9.334	12.259	10.179	13.247	14.294	13.669	40,42	3,18
Papel	10.005	16.287	11.015	14.585	14.016	15.122	27,24	3,68
Outros produtos de origem vegetal	11.238	7.323	12.071	8.174	13.570	8.442	12,42	3,27
Feijões secos	283	665	2.365	3.841	11.026	16.287	366,27	324,03
Couros bovino acabado	9.925	754	12.719	905	9.681	674	-23,88	-25,48
Couro bovino semi-acabado	1.280	197	3.911	403	9.069	623	131,89	54,33
Couro bovino wet blue	4.779	1.477	10.447	2.813	8.256	1.553	-20,98	-44,80
Leite modificado	4.311	1.346	14.041	4.139	7.690	1.992	-45,24	-51,86
Calçados de couro	10.144	584	6.752	377	6.216	279	-7,94	-26,15
Madeira compensada ou contraplacada	1.891	3.469	1.763	3.137	4.957	8.463	181,10	169,75
Móveis de madeira	2.605	2.513	3.577	3.509	4.641	4.407	29,75	25,61
Oleo de algodão	3.068	6.750	2.802	5.630	4.148	5.933	48,03	5,39
Madeira serrada	1.811	6.219	2.595	8.837	4.104	13.884	58,12	57,11
Leite em pó	4.339	2.086	1.256	630	4.033	1.303	221,02	106,82
Painéis de fibras ou de partículas de madeira	9.616	36.652	6.082	18.894	3.709	9.306	-39,03	-50,75
Madeira perfilada	764	896	1.244	1.472	3.554	4.527	185,65	207,49
Sucos de maçã	1.394	2.186	272	272	2.761	2.524	914,77	827,61
Outras substâncias proteicas	1.847	3.063	2.073	3.348	2.548	3.345	22,94	-0,09

(Continua)

Tabela I - Principais Produtos do Agronegócio Exportados pelo Brasil para a África do Sul

(Continuação)

PRODUTO	2005		2006		2007		Var.% 07/06	
	US\$ mil	t	US\$ mil	t	US\$ mil	t	Valor	Quant.
Ovos	471	198	1.842	940	2.415	800	31,12	-14,93
Açúcar em bruto	1.179	6.000	2.603	8.927	2.308	9.174	-11,35	2,76
Carne de peru industrializada	914	712	2.128	1.927	2.180	1.506	2,43	-21,85
Castanha de caju	3.579	762	2.069	463	2.034	511	-1,69	10,51
Café verde	1.820	827	2.225	1.024	1.952	811	-12,31	-20,86
Preparações p/ elaboração de bebidas	1.553	483	3.146	1.161	1.889	634	-39,97	-45,37
Demais produtos do agronegócio	71.737	67.599	26.224	54.551	26.290	18.191	0,25	-66,65
Total agronegócio	471.205	-	424.186	-	617.185	-	45,50	-
Demais setores (não agronegócio)	899.930	-	1.038.550	-	1.140.673	-	9,83	-
Total brasil	1.371.135	-	1.462.737	-	1.757.858	-	20,18	-

Fonte: AgroStat Brasil a partir dos dados da SECEX/MDIC
Elaboração: SRI / MAPA

Em relação às importações brasileiras de produtos do agronegócio sul-africano, os principais produtos importados, em 2007, foram: **papel (US\$ 3,1 milhões); outras bebidas alcoólicas (US\$ 3,0 milhões); álcool etílico (US\$ 1,6 milhão); e vinho (US\$ 1,3 milhão).**

Tabela II - Principais Produtos do Agronegócio Importados pelo Brasil da África do Sul

PRODUTO	2005		2006		2007		Var.% 07/06	
	US\$ mil	t	US\$ mil	t	US\$ mil	t	Valor	Quant.
Papel	5.812	7.255	3.317	3.511	3.124	2.738	-5,81	-22,03
Outras bebidas alcoólicas	1.792	376	2.292	473	2.945	604	28,44	27,75
Álcool etílico	0	0	0	0	1.586	2.998	-	-
Vinho	778	408	1.165	359	1.321	387	13,37	7,62
Sêmen e embriões de outros animais	464	0	315	0	722	0	129,25	600,00
Sementes de hortícolas, leguminosas, raízes e tubérculos	550	53	392	28	525	33	33,95	19,60
Linteres de algodão	0	0	0	0	270	853	-	-
Couro bovino wet blue	0	0	0	0	262	65	-	-
Couros/peles de ovinos e caprinos	142	45	29	19	253	35	770,16	80,21
Uvas secas	23	18	27	19	216	100	697,33	423,68
Demais sucos de fruta	28	42	67	99	166	244	147,79	146,92
Demais fibras e produtos têxteis	1	0	75	10	108	13	43,78	23,33
Penas e peles de aves	122	25	113	22	90	18	-19,79	-15,98
Painéis de fibras ou de partículas de madeira	0	0	0	0	79	141	-	-
Outras preparações alimentícias	0	0	0	0	66	32	119.238,18	40.175,00
Enzimas e seus concentrados	23	0	1	0	35	0	2.369,49	700,00
Outros animais vivos	0	0	0	0	34	2	-	-
Colofonias, ácidos resínicos e seus derivados	0	0	3	5	28	17	873,10	247,50
Demais óleos essenciais	36	0	47	0	27	0	-41,18	-0,88
Vestuários e produtos têxteis de lã	0	0	64	1	25	0	-60,99	-76,35
Feijões secos	0	0	0	0	20	23	-	-
Demais peixes	893	1.069	1.626	1.782	15	25	-99,08	-98,60

(Continua)

Tabela II - Principais Produtos do Agronegócio Importados pelo Brasil da África do Sul
(Continuação)

PRODUTO	2005		2006		2007		Var.% 07/06	
	US\$ mil	t	US\$ mil	t	US\$ mil	t	Valor	Quant.
Couros/peles de equídeos	0	0	0	0	11	0	-	-
Sucos de uva	8	12	7	11	9	13	18,09	19,32
Sucos de maçã	3	5	5	7	8	11	71,20	67,07
Demais óleos vegetais	12	2	9	4	8	2	-5,99	-48,37
Demais madeiras e manufaturas de madeiras	2	0	1	0	5	3	283,69	1.531,78
Sucos de laranja	1	1	1	1	1	2	41,99	42,88
Sucos de abacaxi	2	2	0	0	1	2	798,41	797,87
Vestuário e outros produtos têxteis de algodão	4	0	1	0	0	0	-69,81	-83,26
Demais produtos do agronegócio	686	497	208	126	1	0	-99,64	-99,94
Total agronegócio	11.381	-	9.767	-	11.964	-	22,49	-
Demais setores (não agronegócio)	330.166	-	425.094	-	510.346	-	20,05	-
Total Brasil	341.547	-	434.861	-	522.310	-	20,11	-

Fonte: AgroStat Brasil a partir dos dados da SECEX/MDIC
Elaboração: SRI / MAPA

PARTE III – O MERCADO DA ÁFRICA DO SUL PARA PRODUTOS DO AGRONEGÓCIO BRASILEIRO

As importações totais da África do Sul somaram, em 2006, US\$ 69,2 bilhões. Desse total, US\$ 3,7 bilhões (5,4%) correspondem a produtos do agronegócio (inclui pescados e produtos florestais).

O Brasil participou com 307,7 milhões (8,2%) desse mercado, uma participação maior do que o país alcançou no mercado mundial desses produtos, que foi de 7,0%.

Tabela III - Importações do País e Participação Brasileira (2006)

Tabela III-A: Participação Brasileira no Mercado Mundial acima de 1% e Participação Brasileira no Mercado do País Maior do que no Mercado Mundial

SH 6	PRODUTO	Importações do País		Exportações Brasileiras	Part. Brasileira	
		Do Mundo	Do Brasil		Mercado do País	Mercado Mundial ²
		US\$ mil	US\$ mil	US\$ mil		
TOTAL GERAL		69.184.819	1.395.771	137.806.190	2,02%	1,64%
Total do Agronegócio ¹		3.745.419	307.722	42.054.920	8,22%	6,96%
Produtos abaixo selecionados		603.869	219.557	5.392.308	36,36%	13,49%
20714	Pedaços e miudezas comestíveis de galos e galinhas da espécie doméstica, congelados	129.339	101.943	1.983.251	78,82%	51,84%
210690	Outras preparações alimentícias	111.470	2.771	167.797	2,49%	1,66%
240120	Fumo não manufaturado, total ou parcialmente destalado	72.524	27.485	1.580.625	37,90%	35,78%
170490	Outros produtos de confeitaria, sem cacau	49.659	24.481	129.551	49,30%	4,23%
20727	Carnes de peruas e de perus, da espécie doméstica, em pedaços e miudezas comestíveis, congeladas	24.534	11.762	106.081	47,94%	29,10%
410411	Couros e peles curtidos, de bovinos ou de eqüídeos, depilados, no estado úmido (incluindo "wet blue"), plena flor, não divididos; divididos, com a flor	24.208	10.628	529.368	43,90%	24,13%

(Continua)

Tabela III-A: Participação Brasileira no Mercado Mundial acima de 1% e Participação Brasileira no Mercado do País Maior do que no Mercado Mundial

(Continuação)

SH 6	PRODUTO	Importações do País		Exportações Brasileiras	Part. Brasileira	
		Do Mundo	Do Brasil		Mercado do País	Mercado Mundial ²
		US\$ mil	US\$ mil	US\$ mil		
440890	Folhas para folheados e para compensados, de outras madeiras, de espessura = < 6mm	21.162	946	52.894	4,47%	3,40%
441299	Outras madeiras compensadas, folheadas ou estratificadas	21.025	772	16.362	3,67%	2,54%
190110	Preparações para alimentação de crianças acondicionadas para venda a retalho	16.458	13.141	35.917	79,84%	2,69%
151620	Gorduras e óleos vegetais e respectivas frações, parcial ou totalmente hidrogenados, interesterificados, reesterificados ou elaidinizados, mesmo refinados, mas não preparados de outro modo	14.637	386	13.949	2,64%	1,07%
441199	Outros painéis de fibras de madeira	14.380	2.887	3.159	20,08%	1,41%
410799	Outros couros e peles, incluídas as ilhargas, de bovinos ou de eqüídeos, preparados após curtimenta ou secagem	12.992	5.756	94.008	44,31%	10,27%
190531	Bolachas e biscoitos adicionados de edulcorantes	12.667	537	31.667	4,24%	1,70%
410441	Couros e peles curtidos, de bovinos ou de eqüídeos, depilados, no estado seco ("crust"), plena flor; não divididos; divididos, com a flor	11.149	5.527	241.168	49,57%	26,70%
80132	Castanha de caju, fresca ou seca, sem casca	10.418	2.741	187.538	26,31%	17,28%
200979	Outros sucos de maçã, não fermentados	10.320	302	19.555	2,93%	2,02%
120220	Amendoins descascados, mesmo não triturados, não torrados nem de outro modo cozidos	10.287	1.652	25.369	16,06%	3,32%
240110	Fumo não manufaturado, não destalado	9.169	711	41.516	7,75%	3,70%
230110	Farinhas, pós e "pellets" de carnes ou de miudezas, impróprios para alimentação humana; torresmos	8.189	1.755	19.034	21,44%	7,71%
170410	Gomas de mascar, sem cacau, mesmo revestidas de açúcar	6.936	1.193	34.595	17,20%	7,80%
210610	Concentrados de proteínas e substâncias protéicas texturizadas	6.279	1.923	42.261	30,62%	9,78%
40221	Leite em pó, grânulos ou outras formas sólidas, com um teor, em peso, de matérias gordas superior a 1,5%, concentrados, não adoçados	6.064	258	36.644	4,26%	1,65%

Fonte: WTO / UNCTAD. Comtrade. / Elaborado em: 3/6/2008

Notas:

(1) Inclui os seguintes capítulos do sistema harmonizado: 1 ao 24; 41; 44; e 50 ao 52 (inclui, além de produtos agropecuários, pescados, madeira, couros e fibras).

(2) Exclui o intra-comércio da U.E-25.

Tabela III-B: Participação Brasileira no Mercado Mundial acima de 1% e Participação Brasileira no Mercado do País Menor do que no Mercado Mundial

SH 6	PRODUTO	Importações do País		Exportações Brasileiras	Part. Brasileira	
		Do Mundo	Do Brasil		Mercado do País	Mercado Mundial ²
		US\$ mil	US\$ mil	US\$ mil		
TOTAL GERAL		69.184.819	1.395.771	137.806.190	2,02%	1,64%
Total do Agronegócio ¹		3.745.419	307.722	42.054.920	8,22%	6,96%
Produtos abaixo selecionados		584.192	62.887	15.303.324	10,76%	18,54%
150710	Óleo de soja, em bruto, mesmo degomado	101.893	10.841	828.702	10,64%	24,37%
20329	Outras carnes de suíno, congeladas	38.940	113	772.330	0,29%	13,65%

(Continua)

Tabela III-B: Participação Brasileira no Mercado Mundial acima de 1% e Participação Brasileira no Mercado do País Menor do que no Mercado Mundial

(Continuação)

SH 6	PRODUTO	Importações do País		Exportações Brasileiras	Part. Brasileira	
		Do Mundo	Do Brasil		Mercado do País	Mercado Mundial ²
		US\$ mil	US\$ mil	US\$ mil		
50400	Tripas, bexigas e estômagos de animais, exceto peixes, inteiros ou em pedaços, frescos, refrigerados, congelados, salgados, secos ou defumados	37.582	1.852	133.504	4,93%	8,74%
90111	Café não torrado, não descafeinado	35.939	2.439	2.928.218	6,79%	27,30%
440799	Outras madeiras, serradas, cortadas em folhas ou desenroladas, de espessura > 6mm	35.861	816	337.160	2,27%	8,90%
230990	Outras preparações para alimentação de animais	34.752	404	50.849	1,16%	1,57%
20230	Carnes de bovino, desossadas, congeladas	30.194	778	2.463.023	2,58%	39,41%
150790	Óleo de soja e respectivas frações, mesmo refinados, mas não quimicamente modificados	28.241	8.830	399.936	31,27%	60,88%
20712	Carnes de galos e galinhas da espécie doméstica não cortadas em pedaços, congeladas	28.191	22.508	936.857	79,84%	100,00%
180690	Outros chocolates e preparações alimentícias contendo cacau	28.028	562	91.093	2,00%	3,73%
440729	Outras madeiras tropicais, serradas, cortadas em folhas ou desenroladas, de espessura > 6mm	22.915	2.014	228.369	8,79%	11,99%
440710	Madeira de coníferas, serrada, cortada em folhas ou desenrolada, de espessura > 6mm	18.049	293	275.314	1,62%	1,80%
441119	Outros painéis de fibras de madeira, com densidade > 0,8g/cm3	17.233	153	30.330	0,89%	1,73%
410711	Couros e peles inteiros, de bovinos ou de eqüídeos, preparados após curtimenta ou secagem, plena flor, não divididos	16.368	2.084	124.485	12,73%	19,09%
220840	Cachaça e caninha (rum e tafiá)	15.065	38	14.415	0,26%	1,80%
440920	Madeira de não coníferas, perfilada	14.901	1.067	387.859	7,16%	13,80%
210111	Extratos, essências e concentrados de café	14.105	2.243	407.825	15,91%	28,43%
442190	Outras obras de madeira	13.435	5	58.102	0,04%	1,65%
170111	Açúcar de cana, em bruto	11.643	5.598	3.935.802	48,08%	53,13%
441820	Portas e respectivos caixilhos, alizares e soleiras, de madeira	10.445	13	266.925	0,12%	12,63%
520942	Tecidos de algodão, fios de diversas cores, "denim", contendo => 85% em peso de algodão, de peso > 200g/m2	9.432	68	119.094	0,72%	4,94%
180631	Chocolate e outras preparações alimentícias com cacau, recheadas, em tabletes, barras e paus	7.258	92	15.247	1,26%	1,64%
410712	Couros e peles inteiros, de bovinos ou de eqüídeos, preparados após curtimenta ou secagem, divididos, com a flor	6.922	46	495.741	0,67%	17,28%
20690	Miudezas comestíveis das espécies ovino, caprino, cavalar, asinino e muar, congeladas	6.801	30	2.143	0,44%	3,58%

Fonte: WTO / UNCTAD. Comtrade.

Elaborado em: 3/6/2008

Notas:

(1) Inclui os seguintes capítulos do sistema harmonizado: 1 ao 24; 41; 44; e 50 ao 52 (inclui, além de produtos agropecuários, pescados, madeira, couros e fibras).

(2) Exclui o intra-comércio da U.E-25.

Tabela III-C: Participação Brasileira no Mercado Mundial acima de 1% e Participação Brasileira Nula no Mercado do País

SH 6	PRODUTO	Importações do País		Exportações Brasileiras	Part. Brasileira	
		Do Mundo	Do Brasil		Mercado do País	Mercado Mundial ²
		US\$ mil	US\$ mil	US\$ mil		
TOTAL GERAL		69.184.819	1.395.771	137.806.190	2,02%	1,64%
Total do Agronegócio ¹		3.745.419	307.722	42.054.920	8,22%	6,96%
Produtos abaixo selecionados		429.715	0	3.636.428	0,00%	7,96%
230400	Tortas e outros resíduos sólidos da extração do óleo de soja	158.907	0	2.419.188	0,00%	26,22%
100590	Milho, exceto para semeadura	111.483	0	460.108	0,00%	4,99%
520100	Algodão, não cardado nem penteado	52.126	0	338.224	0,00%	3,53%
30613	Camarões congelados	34.692	0	154.413	0,00%	1,63%
180400	Manteiga, gordura e óleo de cacau	15.904	0	143.864	0,00%	8,53%
200969	Outros sucos de uvas (inclusive os mostos de uvas), não fermentados	14.674	0	8.316	0,00%	2,84%
30379	Outros peixes, congelados, exceto fígado, ovas, sêmen, ou filés e outras carnes da posição 0304	11.485	0	38.941	0,00%	1,06%
180310	Pasta de cacau, não desengordurada	8.890	0	30.271	0,00%	4,75%
180632	Chocolate e outras preparações alimentícias com cacau, não recheadas, em tabletes, barras e paus	7.809	0	30.925	0,00%	3,42%
40630	Queijos fundidos, exceto ralados ou em pó	6.947	0	7.379	0,00%	1,13%
110814	Fécula de mandioca	6.798	0	4.799	0,00%	1,49%

Fonte: WTO / UNCTAD. Comtrade. / Elaborado em: 3/6/2008

Notas:

(1) Inclui os seguintes capítulos do sistema harmonizado: 1 ao 24; 41; 44; e 50 ao 52 (inclui, além de produtos agropecuários, pescados, madeira, couros e fibras).

(2) Exclui o intra-comércio da U.E-25.

Tabela III-D: Participação Brasileira no Mercado Mundial inferior a 1%

SH 6	PRODUTO	Importações do País	Exportações Brasileiras	Part. Brasileira
		Do Mundo		
		US\$ mil	US\$ mil	Mercado Mundial ²
TOTAL GERAL		69.184.819	137.806.190	1,64%
Total do Agronegócio ¹		3.745.419	42.054.920	6,96%
Produtos abaixo selecionados		1.391.942	271.143	0,27%
100630	Arroz semibranqueado ou branqueado, mesmo polido ou brunido (glaceado)	236.400	17.583	0,42%
220830	Uísques	184.532	4.066	0,10%
100190	Trigo (exceto trigo duro) e mistura de trigo com centeio	147.965	64.268	0,64%
151190	Outros óleos de dendê, mesmo refinados, mas não quimicamente modificados	117.780	1.694	0,03%
151211	Óleo de girassol ou de cártamo, e respectivas frações, em bruto	66.204	0	0,00%
440725	Madeira de dark ou light red meranti e meranti bakau, serrada, cortada em folhas ou desenrolada, de espessura > 6mm	47.028	0	0,00%
220210	Águas, incluídas as águas minerais e as águas gaseificadas, adicionadas de açúcar ou aromatizadas	37.930	7.141	0,32%
20442	Outras carnes de ovino, não desossadas, congeladas	29.831	9	0,00%
90240	Chá preto (fermentado ou parcialmente fermentado) apresentado em qualquer outra forma	28.944	3.626	0,24%
71333	Feijão comum, seco, em grão, mesmo pelado ou partido	28.272	4.690	0,65%
160414	Preparações e conservas de atuns, bonitos-listrados e bonitos-cachorros, inteiros ou em pedaços, exceto peixes picados	25.304	11.275	0,37%

(Continua)

Tabela III-D: Participação Brasileira no Mercado Mundial inferior a 1%
(Continuação)

SH 6	PRODUTO	Importações	Exportações Brasileiras	Part. Brasileira
		Do Mundo		
		US\$ mil	US\$ mil	Mercado Mundial ²
151329	Outros óleos de "palmiste" ou de babaçu e suas frações, mesmo refinados, mas não quimicamente modificados	21.107	100	0,02%
441600	Barris, cubas, balsas, dornas e outras obras de tanueiro, de madeira	20.812	69	0,02%
190590	Outros produtos de padaria, pastelaria ou da indústria de biscoitos, mesmo com adição de cacau	20.386	9.569	0,25%
10110	Reprodutores de raça pura das espécies cavalar, asinina e muar	19.375	4.604	0,60%
230910	Alimentos para cães e gatos, acondicionados para venda a retalho	18.264	22.395	0,80%
110710	Malte não torrado	18.050	3.494	0,30%
200410	Batatas preparadas ou conservadas, congeladas, exceto em vinagre ou ácido acético	15.953	14	0,00%
151790	Misturas ou preparações alimentícias de gorduras ou de óleos animais ou vegetais	13.959	2.058	0,25%
120991	Sementes de produtos hortícolas, para sementeira	13.812	4.875	0,42%
30749	Sibas, sepiolas, potas e lulas, congelados, secos, salgados ou em salmoura	13.213	66	0,00%
40410	Soro de leite, modificado ou não, mesmo concentrado ou adoçado	12.500	1	0,00%
40210	Leite em pó, grânulos ou outras formas sólidas, concentrados ou adoçados, com um teor, em peso, de matérias gordas = < 1,5%	12.411	7.769	0,48%
150910	Azeite de oliva e respectivas frações, virgem	12.191	22	0,00%
240220	Cigarros contendo fumo	12.017	20.569	0,31%
520832	Tecido de algodão tinto, em ponto de tafetá, contendo => 85% em peso de algodão, de peso > 100g/m2 e =< 200g/m2	11.420	4.190	0,46%
210390	Maionese e outros condimentos e temperos compostos	11.316	9.440	0,40%
30420	Filés de peixes, congelados	11.264	3.510	0,04%
100610	Arroz ("paddy") com casca	11.212	45	0,01%
220870	Licores	10.031	199	0,01%
40690	Outros queijos	10.027	6.039	0,16%
220410	Vinhos espumantes e espumosos	9.902	288	0,02%
80212	Amêndoas frescas ou secas, sem casca	9.740	0	0,00%
441032	Outros painéis de madeira, recobertos com papel impregnado de melamina	9.519	2.241	0,26%
100300	Cevada	8.817	0	0,00%
150200	Gorduras de animais das espécies bovina, ovina ou caprina, exceto as da posição 1503	8.778	3.834	0,56%
220300	Cervejas de malte	8.454	29.483	0,51%
100400	Aveia	8.253	275	0,07%
510219	Outros pêlos finos não cardados nem penteados	7.836	0	0,00%
190219	Outras massas alimentícias, não cozidas, nem recheadas, nem preparadas de outro modo	7.653	691	0,07%
230610	Tortas e outros resíduos sólidos da extração de óleo de algodão	7.592	0	0,00%
520819	Outros tecidos de algodão cru, contendo => 85% em peso de algodão, de peso =< 200g/m2	7.154	407	0,10%
520512	Fios de algodão simples, de fibras não penteadas, contendo => 85% em peso de algodão, título => 232,56 decitex, mas < 714,29 decitex, não acondicionados para venda a retalho	6.991	6.500	0,49%
40510	Manteiga	6.887	2.084	0,24%
170230	Glicose e xarope de glicose, contendo, em peso, no estado seco, menos de 20% de frutose	6.700	2.565	0,82%
520852	Tecido algodão estampado, em ponto de tafetá, contendo => 85% em peso de algodão, de peso > 100g/m2 e =< 200g/m2	6.573	3.166	0,63%
220890	Outras bebidas alcólicas	6.505	4.365	0,31%

(Continua)

Tabela III-D: Participação Brasileira no Mercado Mundial inferior a 1%

(Continuação)

SH 6	PRODUTO	Importações	Exportações	Part.
		do País		
		Do Mundo	Brasileiras	Brasileira
		US\$ mil	US\$ mil	Mercado Mundial ²
210210	Leveduras vivas	6.495	168	0,04%
521031	Tecido de algodão tinto, em ponto de tafetá, com fibras sintéticas ou artificiais, contendo < 85% em peso de algodão, de peso <= 200 g/m2	6.212	1.317	0,44%
71290	Outros produtos e misturas hortícolas, secos, inclusive em pedaços ou fatias, trituras ou em pó, sem qualquer outro preparo	6.207	377	0,05%
440791	Madeira de carvalho, serrada, cortada em folhas ou desenrolada, de espessura > 6mm	6.163	0	0,00%

Fonte: WTO / UNCTAD. Comtrade.

Elaborado em: 3/6/2008

Notas:

(1) Inclui os seguintes capítulos do sistema harmonizado: 1 ao 24; 41; 44; e 50 ao 52 (inclui, além de produtos agropecuários, pescados, madeira, couros e fibras).

(2) Exclui o intra-comércio da U.E.-25.

PARTE IV – ASSUNTOS SANITÁRIOS E FITOSSANITÁRIOS

Acordos Bilaterais com o Brasil

Tipo do Acordo	Data da Celebração	Entrada em Vigor	Decreto
Acordo de cooperação técnica	01/03/2000	25/07/2003	3.521, 21/06/2003

Fonte: DAI/MRE: <http://www2.mre.gov.br/dai/biafrica.htm>

Acordos Multilaterais

O país é membro da Organização Mundial do Comércio – OMC desde 01/01/1995, do Codex Alimentarius, da Convenção Internacional para a

Proteção dos Vegetais – CIPV desde 06/12/1951 e da Organização Mundial de Saúde Animal – OIE.

Questões SPS no Âmbito Bilateral

As questões sanitárias existentes com relação às exportações brasileiras são bastante enfocadas em saúde animal, principalmente febre aftosa. Nos casos de ocorrência da referida doença em área aprovada à exportação de carne bovina e suína para a África do Sul, a adoção de restrições, normalmente ocorre de forma ampla, ou seja, para todo o país. Seguindo essa tendência, foram adotadas restrições

às importações de carne suína e bovina do Brasil desde outubro de 2005.

Existe ainda, a perspectiva de exportações de frutas brasileiras, entretanto, devido a não finalização das Análises de Risco de Pragas destes produtos, esta exportação encontra-se inviabilizada.

Contatos para Assuntos Sanitários e Fitossanitários

Centro de Informação e Autoridade Notificadora para o Acordo SPS da OMC

Órgão: Senior Manager: International Trade
Endereço: Private Bag X791 - Pretoria 0001
Telefone: + (27 12) 319 84 51
Telefax: + (27 12) 319 80 01
E-mail: smitr@nda.agric.za
Internet: www.nda.agric.za

Organização Nacional de Proteção Fitossanitária (ONPF)

Órgão: Directorate Plant Health - Department of Agriculture
Endereço: Private Bag 14 - Pretoria 0031
Telefone: (+27) 12 319 6539
Fax: (+27) 12 319 6193
E-mail: npoza@nda.agric.za ou SMPH@nda.agric.za

Codex alimentarius

Órgão: Directorate: Food Control, Department of Health
Endereço: Private Bag X828, 0001 Pretoria
Telefone: +27 12 312 0167 / +27 12 312 0158
Fax: +27 12 312 3162
E-mail: cacpsa@health.gov.za
Website: www.doh.gov.za

Delegação da junto a Organização Mundial de Saúde Animal – OIE

Órgão: Senior Manager Animal Health - Directorate Animal Health - Department of Agriculture
Endereço: Private Bag X250 - Pretoria, 0001

PARTE V - REGIME TARIFÁRIO PARA OS VINTE PRINCIPAIS PRODUTOS DE EXPORTAÇÃO DO AGRONEGÓCIO BRASILEIRO

Descrição do Produto - NCM	Descrição do Produto para o País	Linha Tarifária do País	Tarifa Aplicada MFN	Tarifa Aplicada ao Brasil
0201.30.00 - Carnes desossadas de bovino, frescas/refrigeradas	Meat of bovine animals, fresh or chilled, boneless	02013000	40% or 240c/kg	MFN
0202.30.00 - Carnes desossadas de bovino, congeladas	Meat of bovine animals, fresh or chilled, frozen	02023000	40% or 240c/kg	MFN
0203.29.00 - Outras carnes de suíno, congeladas	Meat of swine frozen rib	02032910	0	MFN
	Meat of swine frozen other	02032990	15% or 130c/kg	MFN
0207.12.00 - Carnes de galos/galinhas, não cortadas em pedaços, congeladas	Meat and edible offal, of the poultry not cut in pieces frozen	02071200	27%	MFN
0207.14.00 - Pedacos e miudezas, de galos/galinhas, congelados	Meat and edible offal, of the poultry. Boneless (excluding cuts)	02071405	0	MFN
	Meat and edible offal, of the poultry. Boneless cuts	02071410	5%	MFN
	Meat and edible offal, of the poultry. Offal	02071420	27%	MFN
	Meat and edible offal, of the poultry. Other	02071490	220c/kg	MFN
0901.11.10 - Café não torrado, não descafeinado, em grão	Of the species COFFEA ARABICA	09011110	0	MFN
	Of the species COFFEA ROBUSTA	09011120	0	MFN
	Other	09011190	0	MFN
1005.90.10 - Milho em grão, exceto para semeadura	Maize (corn) Other.	10059000	0	MFN
1201.00.90 - Outros grãos de soja, mesmo triturados	Soya beans, whether or not broken	12010000	8%	MFN
1507.10.00 - Óleo de soja, em bruto, mesmo degomado	Crude Soya-bean oil, whether or not degummed	15071000	10%	MFN
1507.90.19 - Óleo de soja, refinado, em recipientes com capacidade > 5l	Soya-bean oil, Other	15079000	10%	MFN
1602.50.00 - Preparações aliment. E conservas, de bovinos	Of bovine animals: Tripe	16025030	0	MFN
	Of bovine animals: Other, dehydrated, in immediate packings of a content of 5 kg or more	16025040	0	MFN
	Of bovine animals: Other	16025090	40% or 240c/kg	MFN

(Continua)

(Continuação)

Descrição do Produto - NCM	Descrição do Produto para o País	Linha Tarifária do País	Tarifa Aplicada MFN	Tarifa Aplicada ao Brasil
1701.11.00 - Acucar de cana, em bruto	Cane sugar	17011100	0	MFN
1701.99.00 - Outros acucares de cana,beterraba, sacarose quim.	Sugars and sugar confectionary: Other	17019900	0	MFN
2009.11.00 - Sucos de laranjas, congelados,nao fermentados	Orange juice:Frozen	20091100	25%	MFN
2009.19.00 - Outros sucos de laranjas, nao fermentados	Orange Juice : Other	20091900	25%	MFN
2101.11.10 - Cafe soluvel, mesmo descafeinado	Extracts essences and concentrates of coffee, and preparations with a basis of these extracts, essences or concentrates or with a basis of coffee: Other	21011192	25%	MFN
2207.10.00 - Alcool etilico não desnaturado c/vol.Teor alcoolico	Undenatured ethyl alcohol of an alcoholic strength by volume of 80 per cent vol. or higher	22071000	317c/li of absolute alcohol	MFN
2304.00.90 - Bagacos e outs.Residuos solidos, da extr.Do oleo de soja	Oil-cake and other solid residues, whether or not ground or in the form of pellets, resulting from the extraction of soya-bean oil	23040000	6,60%	MFN
2401.20.30 - Fumo n/manuf.Total/parc. Destal.Fls.Secas, tipo virginia	Tobacco, partly or wholly stemmed or stripped	24012000	15% or 860c/kg less 85%	MFN
5201.00.20 - Algodao simplesmente debulhado, nao cardado nem penteado	Cotton: Ginned but not further processed	52010020	160c/kg	MFN

SGP: Sistema Geral de Preferências - Reduções tarifárias unilaterais concedidas a países em desenvolvimento.

MFN - Nação mais Favorecida

Fonte: IBD, 2007



Angola



Capital: Luanda

População (2007 est.): 12,2 milhões de habitantes

PIB (2007 est.): US\$ 61,0 bilhões

PIB per capita (2007 est.): US\$ 4.977

PIB por setor:

- Agricultura: 9,6%;
- Indústria: 65,8%;
- Serviços: 24,6%

Taxa Média de Crescimento (1997-2006): 8,3%

Taxa de Crescimento (2007): 23,1%

Previsão de crescimento (2008): 27,2%

Balança Comercial Total e do Agronegócio				
em US\$ mil				
	Angola	2002 **	2006 **	Var.Média Anual (%)
Importação	Total	2.801.808	10.288.477	38,4%
	Agronegócio*	775.842	1.633.258	20,5%
	Part. %	27,7%	15,9%	-
Exportação	Total	7.255.664	30.172.057	42,8%
	Agronegócio*	49.962	35.218	-8,4%
	Part. %	0,7%	0,1%	-

Elaboração: MAPA

Fonte: UNCTAD. Comtrade

* Capítulos do Sistema Harmonizado: 1 ao 24, 41, 44, 50 ao 52 (inclui, além de agricultura, pescados, madeira, couros e fibras).

** A Angola não informou os dados de 2002 e 2006 por completo, esses dados foram obtidos, no Comtrade, pelas informações dos parceiros comerciais do país.

PARTE I – O COMÉRCIO BILATERAL BRASIL - ANGOLA

Verifica-se, por meio do gráfico I, que o comércio bilateral entre Brasil e Angola passa por um período de transição. Com a estratégia brasileira de substituição de alguns fornecedores de petróleo, as importações provenientes deste país, estagnadas em torno do valor médio de US\$ 33 milhões até 2005, atingiram o montante recorde de US\$ 944,8 milhões em 2007, valor 105,6% superior ao importado em 2006. Desse valor, quase a totalidade corresponde a óleos brutos de petróleo e seus derivados.

As exportações brasileiras para Angola passam também por um período de grande crescimento, ainda

que num ritmo mais lento do que as aquisições. Em 2007, as vendas externas somaram US\$ 1,2 bilhão, apresentando crescimento de 45,4% em relação ao ano de 2006. Dentre os produtos exportados, os que mais contribuíram para esse crescimento foram construções pré-fabricadas de aço, chassis com motor a diesel, gasolina e aviões a jato.

Embora as importações tenham crescido a uma taxa maior do que as exportações, o saldo da balança comercial entre os dois países ainda é favorável ao Brasil. Em 2007, os fluxos de comércio resultaram em um superávit de US\$ 273 milhões.

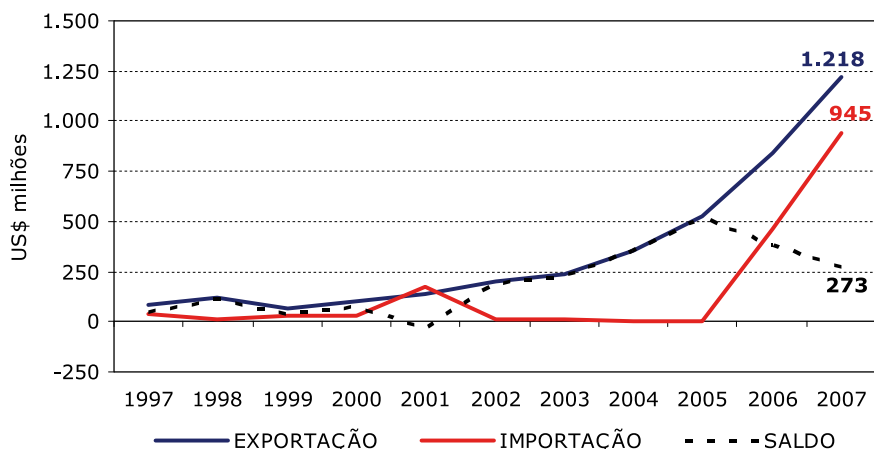
Gráfico I - Comércio Bilateral Brasil - Angola

Fonte: SECEX/MDIC

Elaboração: SRI/MAPA

PARTE II – O INTERCÂMBIO COMERCIAL DO AGRONEGÓCIO

A evolução do intercâmbio comercial dos produtos do agronegócio entre Brasil e Angola é ditada pelo ritmo das exportações brasileiras, uma vez que importações foram, em todo o período de análise, muito diminutas. Em 2007, Angola foi o 22º mercado no ranking dos destinos do agronegócio brasileiro, representando 0,6% do total exportado pelo setor no ano (US\$ 58,4 bilhões).

As vendas de produtos do agronegócio brasileiro destinados a esse país atingiram, em 2007, a cifra de US\$ 372,4 milhões, o que representou um incremento de 28,9% em relação ao ano anterior. Uma vez que as vendas do agronegócio cresceram menos do que as dos outros produtos, o setor teve reduzida sua fatia

no total exportado de 34,5%, em 2006, para 30,6% em 2007. A causa principal dessa desaceleração foi a redução nos preços de açúcar refinado, principal produto na pauta de exportação. Por outro lado, produtos como carne de frango in natura, móveis de madeira e carne suína in natura obtiveram grande crescimento em 2007, sustentando, dessa forma, o crescimento das vendas externas.

No tocante às importações, não foram registradas aquisições do agronegócio angolano em 2007. Portanto, a balança comercial entre Brasil e Angola redundou, durante todo o período de análise, em saldos semelhantes ao valor exportado.

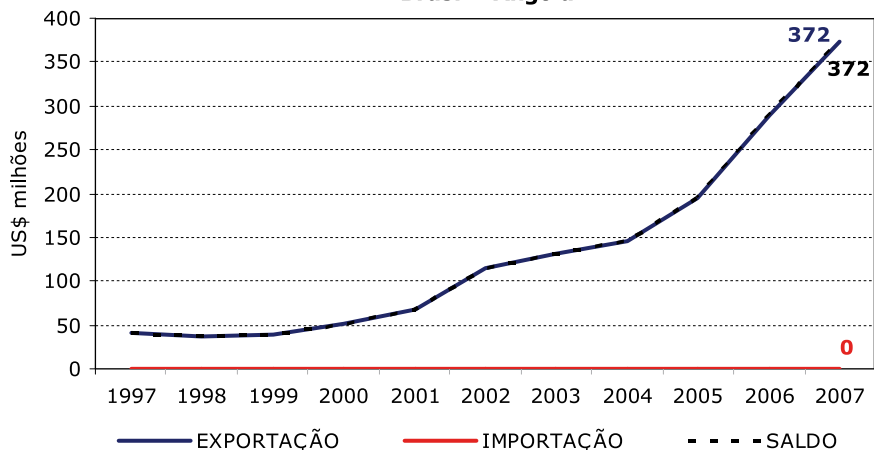
Gráfico II - Comércio Bilateral do Agronegócio Brasil - Angola

Fonte: AgroStat Brasil a partir dos dados da SECEX/MDIC

Elaboração: SRI/MAPA

Gráfico III - Exportações Brasileiras para a Angola

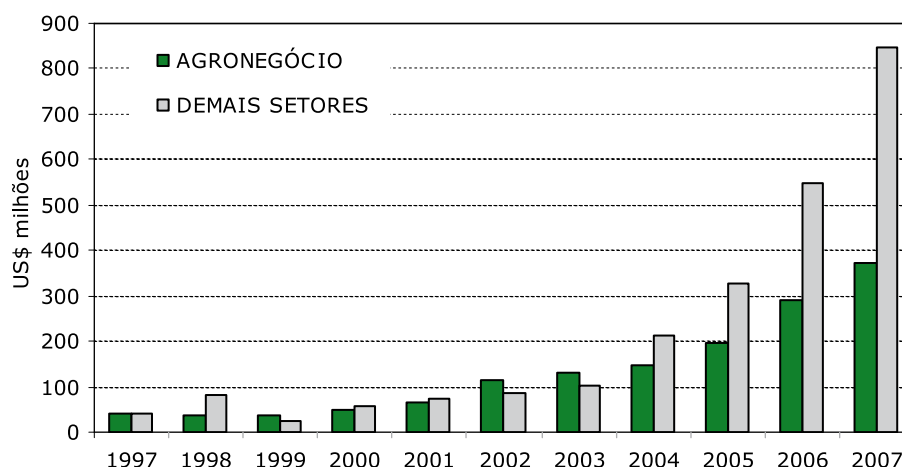

Fonte: AgroStat Brasil a partir dos dados da SECEX/MDIC

Elaboração: SRI/MAPA

Os principais produtos do agronegócio exportados para Angola, em 2007, foram: **açúcar refinado (US\$ 68,4 milhões)**; **carne de frango *in natura* (US\$ 47,7 milhões)**; **móveis de madeira (US\$ 28,4 milhões)**; **carne suína *in***

***natura* (US\$ 18,8 milhões)**; **farinha de milho (US\$ 18,5 milhões)**; **carne bovina *in natura* (US\$ 18,1 milhões)**; **miudezas de carne bovina (US\$ 13,1 milhões)**; **e óleo de soja refinado (US\$ 13,1 milhões)**.

Tabela I - Principais Produtos do Agronegócio Exportados pelo Brasil para Angola

PRODUTO	2005		2006		2007		Var.% 07/06	
	US\$ mil	t	US\$ mil	t	US\$ mil	t	Valor	Quant.
Açúcar refinado	47.761	189.555	88.947	220.741	68.403	220.993	-23,10	0,11
Carne de frango <i>in natura</i>	24.408	28.375	26.709	32.651	47.712	44.091	78,64	35,04
Móveis de madeira	9.540	6.196	21.456	13.321	28.413	15.142	32,42	13,67
Carne suína <i>in natura</i>	5.208	3.567	9.341	7.580	18.821	13.953	101,49	84,08
Farinha de milho	11.581	57.415	13.372	62.830	18.539	70.938	38,64	12,90
Carne bovina <i>in natura</i>	9.957	4.762	17.370	7.606	18.116	7.404	4,29	-2,65
Miudezas de carne bovina	6.121	3.248	6.632	3.006	13.128	5.851	97,95	94,68
Óleo de soja refinado	1.578	2.358	4.201	7.432	13.102	15.000	211,91	101,82
Pães, biscoitos e produtos de pastelaria	4.458	4.602	8.584	7.776	11.384	8.011	32,63	3,02
Obras de marcenaria ou carpintaria	3.388	3.740	5.355	5.573	10.525	7.740	96,54	38,89
Demais preparações de carnes	2.468	2.941	5.283	6.338	9.516	9.273	80,14	46,30
Demais madeiras e manufaturas de madeiras	2.395	2.956	4.327	3.256	9.459	6.817	118,60	109,34
Ovos	4.291	5.167	6.068	7.127	7.185	6.565	18,41	-7,89
Demais produtos e subprodutos da indústria de moagem	5	3	17	52	7.092	28.184	42.157,40	54.569,46
Produtos de confeitaria	6.711	6.233	5.812	4.692	6.393	4.227	10,00	-9,90
Álcool etílico	3.645	5.272	2.484	2.652	6.369	9.377	156,45	253,62
Bovinos, vivos	823	376	0	0	5.116	2.124	-	-
Carne bovina industrializada	1.229	704	998	686	4.724	2.892	373,50	321,47

(Continua)

**Tabela I - Principais Produtos do Agronegócio Exportados pelo Brasil para Angola**

(Continuação)

PRODUTO	2005		2006		2007		Var.% 07/06	
	US\$ mil	t	US\$ mil	t	US\$ mil	t	Valor	Quant.
Waffles e "wafers"	987	766	3.731	2.667	4.543	2.858	21,77	7,15
Oleo de soja em bruto	0	0	0	0	3.888	5.686	-	-
Açúcar em bruto	5.220	25.500	0	0	3.548	12.308	-	-
Leite condensado	10.388	10.726	17.848	15.097	3.501	2.664	-80,39	-82,35
Demais frutas preparadas ou conservadas	1.184	1.227	1.132	1.008	3.450	3.398	204,71	237,06
Vestuário e outros produtos têxteis de algodão	2.767	366	3.216	290	3.301	218	2,64	-25,04
Demais sucos de fruta	1.235	2.028	2.600	3.901	2.949	4.194	13,40	7,53
Queijos	765	267	745	226	2.650	566	255,59	150,04
Refrigerante	1.932	3.611	2.351	3.989	2.530	4.199	7,59	5,25
Papel	1.821	1.227	1.955	1.259	2.168	660	10,92	-47,58
Carne de peru in natura	1.137	2.281	1.313	2.023	1.983	3.162	51,06	56,32
Miudezas de carne suína	1.387	1.089	1.881	1.503	1.718	1.923	-8,66	28,00
Demais produtos do agronegócio	21.392	19.008	25.165	22.230	32.131	28.514	27,68	28,27
Total agronegócio	195.783	-	288.891	-	372.356	-	28,89	-
Demais setores (não agronegócio)	325.544	-	548.888	-	845.879	-	54,11	-
Total brasil	521.327	-	837.779	-	1.218.236	-	45,41	-

Fonte: AgroStat Brasil a partir dos dados da SECEX/MDIC
Elaboração: SRI / MAPA

No que concerne às importações do agronegócio angolano, não foram registradas transações em 2007.

Tabela II - Principais Produtos do Agronegócio Importados pelo Brasil de Angola

PRODUTO	2005		2006		2007		Var.% 07/06	
	US\$ mil	t	US\$ mil	t	US\$ mil	t	Valor	Quant.
Demais madeiras e manufaturas de madeiras	0	0	4	2	0	0	-100,00	-100,00
Total agronegócio	0	-	4	-	0	-	-100,00	-
Demais setores (não agronegócio)	120	-	459.496	-	944.790	-	105,61	-
Total brasil	120	-	459.500	-	944.790	-	105,61	-

Fonte: AgroStat Brasil a partir dos dados da SECEX/MDIC
Elaboração: SRI / MAPA

PARTE III – O MERCADO DE ANGOLA PARA PRODUTOS DO AGRONEGÓCIO BRASILEIRO

As importações totais de Angola somaram, em 2006, US\$ 10,3 bilhões. Desse total, US\$ 1,6 bilhão (15,8%) correspondeu a produtos do agronegócio (inclui pescados e produtos florestais).

O Brasil participou com 15,8% desse mercado, uma participação maior do que o país alcançou no mercado mundial desses produtos, que foi de 7,0%.

Tabela III - Importações do País e Participação Brasileira (2006)

Tabela III-A: Participação Brasileira no Mercado Mundial acima de 1% e Participação Brasileira no Mercado do País Maior do que no Mercado Mundial

SH 6	PRODUTO	Importações do País		Exportações Brasileiras	Part. Brasileira	
		Do Mundo	Do Brasil			
		US\$ mil	US\$ mil	US\$ mil	Mercado do País	Mercado Mundial ²
TOTAL GERAL		10.288.477	836.708	137.806.190	8,13%	1,64%
Total do Agronegócio ¹		1.630.563	257.514	42.054.920	15,79%	6,96%
Produtos abaixo selecionados		326.819	159.764	3.777.300	48,88%	12,90%
170199	Outros açúcares de cana, de beterraba e sacarose quimicamente pura, no estado sólido	109.864	88.947	2.231.158	80,96%	52,18%
160100	Enchidos e produtos semelhantes de carne, miudezas ou sangue; preparações alimentícias à base de tais produtos	41.053	5.264	70.326	12,82%	9,87%
210690	Outras preparações alimentícias	23.157	5.748	167.797	24,82%	1,66%
20329	Outras carnes de suíno, congeladas	22.213	7.781	772.330	35,03%	13,65%
40299	Outros leites, cremes de leite, concentrados, adocicados	22.052	17.847	59.654	80,93%	14,38%
190531	Bolachas e biscoitos adicionados de edulcorantes	19.867	6.886	31.667	34,66%	1,70%
110220	Farinha de milho	19.020	10.849	11.109	57,04%	10,66%
110313	Grumos e sêmolas, de milho	18.233	2.523	2.711	13,84%	2,06%
40700	Ovos de aves, com casca, frescos, conservados ou cozidos	17.756	6.066	22.391	34,16%	4,13%
170490	Outros produtos de confeitaria, sem cacau	14.834	5.157	129.551	34,76%	4,23%
151710	Margarina, exceto a margarina líquida	11.872	509	11.681	4,28%	3,67%
441820	Portas e respectivos caixilhos, alizares e soleiras, de madeira	6.898	2.187	266.925	31,70%	12,63%

Fonte: WTO / UNCTAD. Comtrade. Elaborado em: 4/6/2008.

Notas: (1) Inclui os seguintes capítulos do sistema harmonizado: 1 ao 24; 41; 44; e 50 ao 52 (inclui, além de produtos agropecuários, pescados, madeira, couros e fibras).

(2) Exclui o intra-comércio da U.E-25.

Tabela III-B: Participação Brasileira no Mercado Mundial acima de 1% e Participação Brasileira no Mercado do País Menor do que no Mercado Mundial

SH 6	PRODUTO	Importações do País		Exportações Brasileiras	Part. Brasileira	
		Do Mundo	Do Brasil		Mercado do País	Mercado Mundial ²
		US\$ mil	US\$ mil	US\$ mil		
TOTAL GERAL		10.288.477	836.708	137.806.190	8,13%	1,64%
Total do Agronegócio ¹		1.630.563	257.514	42.054.920	15,79%	6,96%
Produtos abaixo selecionados		330.396	47.384	6.473.883	14,34%	43,16%
20230	Carnes de bovino, desossadas, congeladas	115.562	15.446	2.463.023	13,37%	39,41%
40221	Leite em pó, grânulos ou outras formas sólidas, com um teor, em peso, de matérias gordas superior a 1,5%, concentrados, não adocicados	66.602	278	36.644	0,42%	1,65%
20714	Pedaços e miudezas comestíveis de galos e galinhas da espécie doméstica, congelados	62.460	6.241	1.983.251	9,99%	51,84%
150790	Óleo de soja e respectivas frações, mesmo refinados, mas não quimicamente modificados	45.283	4.201	399.936	9,28%	60,88%
20712	Carnes de galos e galinhas da espécie doméstica não cortadas em pedaços, congeladas	30.421	20.221	936.857	66,47%	100,80%
160250	Preparações alimentícias e conservas, de bovinos	10.067	998	654.172	9,91%	58,83%

Fonte: WTO / UNCTAD. Comtrade. Elaborado em: 4/6/2008

Notas: (1) Inclui os seguintes capítulos do sistema harmonizado: 1 ao 24; 41; 44; e 50 ao 52 (inclui, além de produtos agropecuários, pescados, madeira, couros e fibras).

(2) Exclui o intra-comércio da U.E-25.



Tabela III-C: Participação Brasileira no Mercado Mundial acima de 1% e Participação Brasileira Nula no Mercado do País

Não há produtos para esta tabela.

Tabela III-D: Participação Brasileira no Mercado Mundial inferior a 1%

SH 6	PRODUTO	Importações do País	Exportações Brasileiras	Part. Brasileira
		Do Mundo		
		US\$ mil	US\$ mil	Mercado Mundial ²
TOTAL GERAL		10.288.477	137.806.190	1,64%
Total do Agronegócio ¹		1.630.563	42.054.920	6,96%
Produtos abaixo selecionados		651.382	160.332	0,24%
220300	Cervejas de malte	107.955	29.483	0,51%
110100	Farinhas de trigo ou de mistura de trigo com centeio	89.704	617	0,10%
220421	Outros vinhos; mostos de uvas, cuja fermentação tenha sido impedida por adição de álcool, em recipientes com capacidade =< 2 litros	45.010	2.168	0,02%
190219	Outras massas alimentícias, não cozidas, nem recheadas, nem preparadas de outro modo	36.257	691	0,07%
190190	Outras preparações alimentícias de farinhas, sêmolas, amidos, féculas ou de extratos de malte sem cacau ou contendo menos de 40% de cacau em peso	30.379	7.880	0,48%
220429	Outros vinhos; mostos de uvas, cuja fermentação tenha sido impedida por adição de álcool, em recipientes com capacidade > 2 litros	30.328	496	0,04%
151190	Outros óleos de dendê, mesmo refinados, mas não quimicamente modificados	27.946	1.694	0,03%
220830	Uísques	27.506	4.066	0,10%
200290	Sucos de tomates e outros tomates preparados ou conservados, exceto em vinagre ou em ácido acético	25.312	5.336	0,77%
220290	Outras bebidas não alcóolicas, exceto sucos de frutas ou de produtos hortícolas	24.756	6.189	0,32%
151790	Misturas ou preparações alimentícias de gorduras ou de óleos animais ou vegetais	21.329	2.058	0,25%
100630	Arroz semibranqueado ou branqueado, mesmo polido ou brunido (glaceado)	16.744	17.583	0,42%
160413	Preparações e conservas de sardinhas, sardinelas e espadilhas, inteiras ou em pedaços, exceto peixes picados	15.855	2.886	0,62%
71339	Outros feijões (Vigna ou Phaseolus), secos, em grão, mesmo pelados ou partidos	15.697	76	0,02%
110710	Malte não torrado	14.587	3.494	0,30%
190590	Outros produtos de padaria, pastelaria ou da indústria de biscoitos, mesmo com adição de cacau	12.428	9.569	0,25%
220210	Águas, incluídas as águas minerais e as águas gaseificadas, adicionadas de açúcar ou aromatizadas	11.410	7.141	0,32%
160414	Preparações e conservas de atuns, bonitos-listrados e bonitos-cachorros, inteiros ou em pedaços, exceto peixes picados	11.166	11.275	0,37%
220110	Águas minerais e águas gaseificadas	9.350	292	0,03%
70190	Outras batatas frescas ou refrigeradas	8.601	7	0,00%
30551	Bacalhaus secos, mesmo salgados, mas não defumados	8.532	7	0,00%
200990	Misturas de sucos, não fermentados	8.374	1.610	0,37%
210390	Maionese e outros condimentos e temperos compostos	8.343	9.440	0,40%
240220	Cigarros contendo fumo	7.754	20.569	0,31%
40690	Outros queijos	7.582	6.039	0,16%
160249	Outras preparações alimentícias e conservas de suínos, incluídas as misturas	7.547	5.824	0,91%
70310	Cebolas e "echalotes", frescas ou refrigeradas	7.079	405	0,04%
520852	Tecido algodão estampado, em ponto de tafetá, contendo => 85% em peso de algodão, de peso > 100g/m2 e =< 200g/m2	6.932	3.166	0,63%
30374	Cavalas, cavalinhas e sardas, congeladas, exceto fígado, ovas, sêmen, ou filés e outras carnes da posição 0304	6.920	270	0,03%

Fonte: WTO / UNCTAD. Comtrade. Elaborado em: 4/6/2008

Notas: (1) Inclui os seguintes capítulos do sistema harmonizado: 1 ao 24; 41; 44; e 50 ao 52 (inclui, além de produtos agropecuários, pescados, madeira, couros e fibras).

(2) Exclui o intra-comércio da U.E.-25.

PARTE IV – ASSUNTOS SANITÁRIOS E FITOSSANITÁRIOS

Acordos Bilaterais com o Brasil:

Tipo do Acordo	Data da Celebração	Entrada em Vigor	Decreto
Ajuste Complementar ao Acordo de Cooperação Econômica, Científica e Técnica para a Implementação do Projeto “Reorganização, Fortalecimento Institucional e Inovação Metodológica da Extensão Rural como Estratégia de Desenvolvimento Rural Sustentável em Angola”.	03/11/2003	03/11/2003	
Protocolo de Cooperação sobre Cooperação Técnica na Área de Agricultura e Pecuária.	03/11/2003	03/11/2003	
Ajuste Complementar ao Acordo de Cooperação Econômica, Científica e Técnica para a Implementação do Projeto “Fortalecimento Institucional dos Institutos de Investigação Agronómica e Veterinária de Angola”.	03/11/2003	03/11/2003	

Fonte: DAI/MRE: <http://www2.mre.gov.br/dai/bilaterais.htm>

Acordos Multilaterais

O país é membro da Organização Mundial do Comércio – OMC (23/12/1996), do Codex Alimentarius e da Organização Mundial de Saúde Animal – OIE.

Questões SPS no Âmbito Bilateral

A adoção de medidas sanitárias ou fitossanitárias que tenham reflexo no comércio não é comum nas trocas entre Angola e o Brasil. No caso da ocorrência de febre aftosa no Brasil em 2005, as autoridades sanitárias angolanas adotaram restrição às importações com enfoque extensivo aos estados vizinhos ao Mato Grosso do Sul. Desse modo, a restrição das importações de animais susceptíveis à febre aftosa e seus produtos

foi aplicada aos Estados de Mato Grosso do Sul, Mato Grosso, Goiás, Paraná, São Paulo e Minas Gerais. O levantamento das restrições a Mato Grosso, Goiás, São Paulo e Minas Gerais ocorreu apenas em setembro de 2006 para carnes sem osso e em dezembro de 2006 para bovinos vivos e material genético de bovinos. Os Estados do Paraná e Mato Grosso do Sul continuavam restritos em maio de 2008.

Contatos para Assuntos Sanitários e Fitossanitários:

Centro de Informação para o Acordo SPS da OMC

Órgão: Ministério do Comércio
Endereço: Largo 4 de Fevereiro
Palácio de Vidro, R/C
Telefone: + (244 2) 31 11 91 (Cabinet du Ministre du Commerce)
Fax: + (244 2) 31 11 95 (Cabinet du Vice-Ministre du Commerce)

Autoridade Notificadora para o Acordo SPS da OMC

Órgão: Ministério do Comércio
Endereço: Largo 4 de Fevereiro
Palácio de Vidro, R/C
Telefone: + (244 2) 31 11 91 (Cabinet du Ministre du Commerce)
Fax: + (244 2) 31 11 95 (Cabinet du Vice-Ministre du Commerce)

Ponto de Informação para a CIPV (Angola não é membro da CIPV)

Órgão: Ministério da Agricultura e desenvolvimento Rural
Direcção Nacional da Agricultura e Florestas
Departamento de Protecção de Plantas
Endereço: Rua Comandante Gika, Caixa Postal 527, Luanda, Angola
Telefone: (+244) 2 321 429 / 32449
Fax: (+244) 2 321 943
E-mail: mjdrelacinter31@hotmail.com

Ponto de Contato para o Codex alimentarius

Órgão: Ministério da Agricultura e do Desenvolvimento Rural, Secretariado Executivo
 Eng. Domingos Miguel, Secretário Executivo
 Endereço: Rua Comandante Gika, Caixa Postal 527, Luanda, Angola
 Telefone: +244 222 323724
 Fax: +244 222 323724
 E-mail: secretariado_codex@yahoo.com.br ou domingosmiguel2000@yahoo.com.br

Delegação junto à Organização Mundial de Saúde Animal – OIE

Ministério da Agricultura e do Desenvolvimento Rural
 Directeur Général des Services Vétérinaires
 Rua Comandante Gika - Largo Antonio Jacinto No. 55-56
 C.P. 10578
 Luanda

PARTE V - REGIME TARIFÁRIO PARA OS VINTE PRINCIPAIS PRODUTOS DE EXPORTAÇÃO DO AGRONEGÓCIO BRASILEIRO

Descrição do Produto - NCM	Linha Tarifária do País	Tarifa Aplicada MFN	Tarifa Aplicada ao Brasil	Quota tarifária
0201.30.00 - CARNES DESOSSADAS DE BOVINO, FRESCAS/REFRIGERADAS	020130	10%	MFN	Não
0202.30.00 - CARNES DESOSSADAS DE BOVINO, CONGELADAS	020230	10%	MFN	Não
0203.29.00 - OUTRAS CARNES DE SUINO, CONGELADAS	020329	10%	MFN	Não
0207.12.00 - CARNES DE GALOS/GALINHAS, NÃO CORTADAS EM PEDACOS, CONGELADAS	020712	10%	MFN	Não
0207.14.00 - PEDACOS E MIUDEZAS, DE GALOS/GALINHAS, CONGELADOS	020714	10%	MFN	Não
0901.11.10 - CAFÉ NÃO TORRADO, NÃO DESCAFEINADO, EM GRÃO	090111	30%	MFN	Não
1005.90.10 - MILHO EM GRÃO, EXCETO PARA SEMEADURA	100590	2%	MFN	Não
1201.00.90 - OUTROS GRÃOS DE SOJA, MESMO TRITURADOS	120100	2%	MFN	Não
1507.10.00 - ÓLEO DE SOJA, EM BRUTO, MESMO DEGOMADO	150710	10%	MFN	Não
1507.90.19 - ÓLEO DE SOJA, REFINADO, EM RECIPIENTES COM CAPACIDADE > 5L	150790	10%	MFN	Não
1602.50.00 - PREPARAÇÕES ALIMENT. E CONSERVAS, DE BOVINOS	160250	15%	MFN	Não
1701.11.00 - AÇÚCAR DE CANA, EM BRUTO	170111	2%	MFN	Não
1701.99.00 - OUTROS AÇÚCARES DE CANA, BETERRABA, SACAROSE QUIM. PURA, SOL.	170199	5%	MFN	Não
2009.11.00 - SUCOS DE LARANJAS, CONGELADOS, NÃO FERMENTADOS	200911	15%	MFN	Não
2009.19.00 - OUTROS SUCOS DE LARANJAS, NÃO FERMENTADOS	200919	15%	MFN	Não
2101.11.10 - CAFÉ SOLÚVEL, MESMO DESCAFEINADO	210111	30%	MFN	Não
2207.10.00 - ALCOOL ETÍLICO NÃO DESNATURADO C/VOL. TEOR ALCOOLICO ≥ 80%	220710	10%	MFN	Não
2304.00.90 - BAGACOS E OUTS. RESÍDUOS SÓLIDOS, DA EXTR. DO ÓLEO DE SOJA	230400	5%	MFN	Não
2401.20.30 - FUMO N/MANUF. TOTAL/PARC. DESTAL. FLS. SECAS, TIPO VIRGINIA	240120	10%	MFN	Não
5201.00.20 - ALGODÃO SIMPLEMENTE DEBULHADO, NÃO CARDADO NEM PENTEADO	520100	2%	MFN	Não

SGP: Sistema Geral de Preferências - Reduções tarifárias unilaterais concedidas a países em desenvolvimento.
 MFN - Nação mais Favorecida



Arábia Saudita

Capita Riade

População: 27,6 milhões de habitantes

PIB (2007): US\$ 374,5 bilhões

PIB per capita (2007): US\$ 13.568

PIB por setor:

- Agricultura: 3%;
- Indústria: 61,8%;
- Serviços: 35,2%

Taxa Média de Crescimento (1997-2006): 3,4%

Taxa de Crescimento (2007): 4,1%

Previsão de crescimento (2008): 4,3%

Balança Comercial Total e do Agronegócio				
em US\$ mil				
	Arábia Saudita	2002	2006	Var.Média Anual (%)
Importação	Total	32.333.209	69.800.240	21,2%
	Agronegócio*	5.703.397	10.099.844	15,4%
	Part.%	17,6%	14,5%	-
Exportação	Total	72.453.749	211.305.812	30,7%
	Agronegócio*	602.959	1.649.232	28,6%
	Part.%	0,8%	0,8%	-

Fonte: UNCTAD. Comtrade

Elaboração: MAPA

* Capítulos do Sistema Harmonizado: 1 ao 24, 41, 44, 50 ao 52 (inclui, além de agricultura, pescados, madeira, couros e fibras).

PARTE I – O COMÉRCIO BILATERAL BRASIL-ARÁBIA SAUDITA

As exportações para a Arábia Saudita ficaram estagnadas em 2007, com um valor de US\$ 1,5 bilhão. As importações tiveram comportamento diverso, com um aumento de 4,1%. Dessa forma, o déficit comercial brasileiro com o país foi ampliado para US\$ 231 milhões.

A análise da corrente de comércio entre os dois países demonstra um aumento do intercâmbio

comercial ao longo dos últimos dez anos, apesar das reduções em volume de importações de óleo de petróleo em bruto por parte do Brasil. Entre 1997 e 2007, o fluxo comercial entre o Brasil e a Arábia Saudita cresceu de US\$ 1,5 bilhão para US\$ 3,2 bilhões.

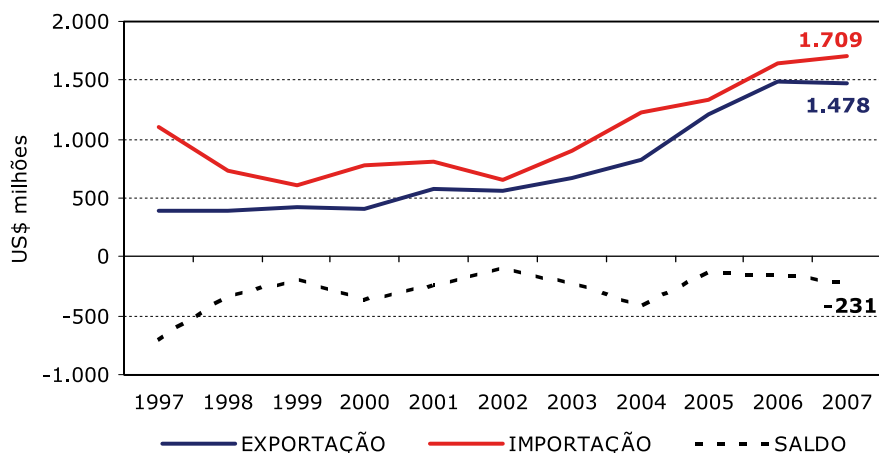
Gráfico I - Comércio Bilateral Brasil - Arábia Saudita

Fonte: SECEX/MDIC

Elaboração: SRI/MAPA

PARTE II – O INTERCÂMBIO COMERCIAL DO AGRONEGÓCIO

Ao contrário das exportações totais, o agronegócio expandiu as exportações para a Arábia Saudita em 2007. O valor exportado em produtos do agronegócio ficou em US\$ 985,3 milhões, com aumento de 17,8% em relação a 2006. As importações de produtos do agronegócio da Arábia ficaram em US\$ 676,9 mil. Dessa forma, com o valor reduzido das importações o superávit comercial do agronegócio com a Arábia Saudita apresentou um saldo de US\$ 984,7 milhões em 2007.

A elevação das exportações do segmento propiciou um incremento na participação dos produtos do agronegócio na pauta de exportação para 66,7% do total exportado para o país. A participação das exportações do agronegócio para a Arábia Saudita em relação ao total exportado pelo agronegócio brasileiro (US\$ 58,4 bilhões) manteve-se em 1,7% em 2007, à semelhança do que ocorreu 2006.

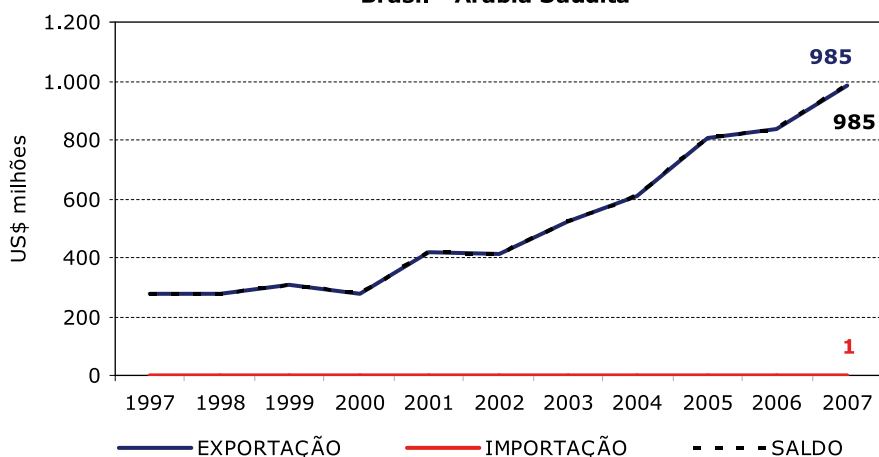
Gráfico II - Comércio Bilateral do Agronegócio Brasil - Arábia Saudita

Fonte: AgroStat Brasil a partir dos dados da SECEX/MDIC

Elaboração: SRI/MAPA

Gráfico III - Exportações Brasileiras para a Arábia Saudita

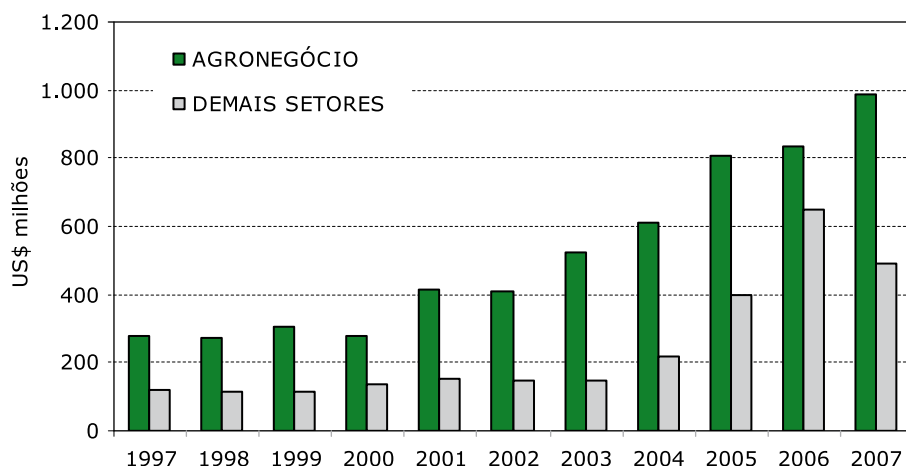

Fonte: AgroStat Brasil a partir dos dados da SECEX/MDIC

Elaboração: SRI/MAPA

Os principais produtos do agronegócio exportados para a Arábia Saudita, em 2007, foram: **carne de frango *in natura* (US\$ 519,3 milhões); açúcar refinado (US\$ 198,0 milhões); carne bovina *in natura* (US\$ 92,4 milhões); açúcar em bruto (US\$ 57,4 milhões); farelo de soja (US\$ 29,0 milhões) e milho (US\$ 15,7 milhões).**

Há uma forte participação da carne de frango *in natura* nas exportações, com 52,7% do total exportado em agronegócio, em 2007, ante uma participação de 45,2%, em 2006, retomando, em parte, a participação que o produto possuía em 2005 (54,8%).

Tabela I - Principais Produtos do Agronegócio Exportados pelo Brasil para a Arábia Saudita

PRODUTO	2005		2006		2007		Var.% 07/06	
	US\$ mil	t	US\$ mil	t	US\$ mil	t	Valor	Quant.
Carne de frango <i>in natura</i>	440.934	379.754	378.497	338.532	519.258	378.261	37,19	11,74
Açúcar refinado	106.740	509.686	106.795	283.340	197.979	834.304	85,38	194,45
Carne bovina <i>in natura</i>	57.686	27.833	80.983	38.501	92.427	40.396	14,13	4,92
Açúcar em bruto	69.170	334.714	142.326	482.589	57.366	238.040	-59,69	-50,67
Farelo de soja	69.959	326.694	74.085	368.280	28.959	122.287	-60,91	-66,80
Milho	0	0	1.402	11.493	15.699	94.741	1.019,62	724,31
Papel	21.016	35.316	7.515	12.528	13.040	17.610	73,52	40,56
Madeira compensada ou contraplacada	3.548	6.204	2.091	2.855	8.522	9.389	307,64	228,84
Sucos de laranja	4.365	5.936	8.383	6.793	5.387	2.894	-35,74	-57,40
Carne bovina industrializada	2.162	1.068	5.483	2.205	5.329	2.144	-2,80	-2,79
Carne de frango industrializada	2.100	769	2.604	936	5.090	2.196	95,44	134,75
Café verde	3.375	2.376	1.943	1.209	3.860	1.691	98,68	39,91
Demais preparações de carnes	2.140	2.110	2.313	2.162	3.351	3.156	44,83	45,96
Carne de peru <i>in natura</i>	1.811	859	1.164	520	3.326	1.046	185,69	101,23
Calçados de couro	6.019	270	4.741	174	2.717	100	-42,69	-42,55
Soja em grãos	0	0	0	0	2.596	9.500	-	-
Vestuário e outros produtos têxteis de algodão	2.550	217	1.749	115	2.216	108	26,75	-6,79
Demais madeiras e manufaturas de madeiras	1.075	1.555	1.259	1.879	2.040	2.976	62,06	58,39
Miudezas de carne bovina	579	522	1.313	996	1.559	1.088	18,72	9,22

(Continua)

Tabela I - Principais Produtos do Agronegócio Exportados pelo Brasil para a Arábia Saudita

(Continuação)

PRODUTO	2005		2006		2007		Var.% 07/06	
	US\$ mil	t	US\$ mil	t	US\$ mil	t	Valor	Quant.
Celulose	0	0	1.142	3.202	1.516	2.528	32,72	-21,03
Laranjas	148	414	280	840	1.435	3.773	411,53	349,24
Leite em pó	51	25	130	73	1.354	429	942,51	487,67
Queijos	61	25	690	275	1.334	412	93,22	49,72
Gelatinas	1.213	283	1.289	297	1.250	302	-3,07	1,69
Manteiga	0	0	423	257	916	357	116,47	38,73
Sucos de uva	80	43	139	73	637	293	358,64	300,00
Tangerinas, mandarinas e satosumas	776	1.511	304	598	491	826	61,28	38,21
Outras substâncias proteicas	446	756	647	1.152	473	769	-26,85	-33,28
Pimenta piper seca, trituração ou em pó	0	0	187	82	456	148	143,44	80,76
Café solúvel	188	32	153	20	433	54	184,01	175,45
Demais produtos do agronegócio	7.157	21.117	6.723	12.959	4.320	3.464	-35,75	-73,27
Total agronegócio	805.351	-	836.754	-	985.336	-	17,76	-
Demais setores (não agronegócio)	398.356	-	649.559	-	492.741	-	-24,14	-
Total Brasil	1.203.706	-	1.486.313	-	1.478.077	-	-0,55	-

Fonte: AgroStat Brasil a partir dos dados da SECEX/MDIC
Elaboração: SRI / MAPA

Quanto às importações, o agronegócio contribuiu com US\$ 676,9 mil dos US\$ 1,7 bilhão importados da Arábia Saudita. Os únicos produtos importados da Arábia Saudita e que se enquadraram no conceito

de agronegócio adotado por este Ministério foram: **couro/peles de ovinos e caprinos (US\$ 640,3 mil); e demais couros e peles (US\$ 36,6 mil).**

Tabela II - Principais Produtos do Agronegócio Importados pelo Brasil da Arábia Saudita

PRODUTO	2005		2006		2007		Var.% 07/06	
	US\$ mil	t	US\$ mil	t	US\$ mil	t	Valor	Quant.
Couros/peles de ovinos e caprinos	657	97	100	9	640	137	540,27	1.432,07
Demais couros/peles	0	0	12	1	37	5	216,59	247,22
Couro bovino wet blue	9	2	0	0	0	0	-	-
Demais frutas secas	0	0	0	0	0	0	-	-
Demais madeiras e manufaturas de madeiras	4	4	0	0	0	0	-	-
Demais peixes	0	0	1	0	0	0	-100,00	-100,00
Fumo manufaturado	1	1	0	0	0	0	-	-
Peixes ornamentais vivos	1	0	2	0	0	0	-100,00	-100,00
Vestuário e outros produtos têxteis de algodão	1	1	0	0	0	0	-100,00	-100,00
Total agronegócio	673	-	115	-	677	-	489,88	-
Demais setores (não agronegócio)	1.338.831	-	1.641.993	-	1.708.169	-	4,03	-
Total Brasil	1.339.504	-	1.642.108	-	1.708.845	-	4,06	-

Fonte: AgroStat Brasil a partir dos dados da SECEX/MDIC
Elaboração: SRI / MAPA

PARTE III – O MERCADO DA ARÁBIA SAUDITA PARA OS PRODUTOS DO AGRONEGÓCIO BRASILEIRO

As importações totais da Arábia Saudita somaram em 2006 US\$ 69,8 bilhões. Desse total, 14,5% ou US\$ 10,1 bilhões foram de produtos do agronegócio.

O Brasil participou com US\$ 987,6 milhões do total importado em agronegócio pelo país, o que representa um *market share* de 9,8%.

Tabela III - Importações do País e Participação Brasileira (2006)

Tabela III-A: Participação Brasileira no Mercado Mundial acima de 1% e Participação Brasileira no Mercado do País Maior do que no Mercado Mundial

SH 6	PRODUTO	Importações do País		Exportações Brasileiras	Part. Brasileira	
		Do Mundo	Do Brasil			
		US\$ mil	US\$ mil	US\$ mil	Mercado do País	Mercado Mundial ²
TOTAL GERAL		69.800.240	1.465.995	137.806.190	2,10%	1,64%
Total do Agronegócio ¹		10.099.844	987.603	42.054.920	9,78%	6,96%
Produtos abaixo selecionados		739.388	514.481	11.472.671	69,58%	35,13%
170111	Açúcar de cana, em bruto	327.807	261.958	3.935.802	79,91%	53,13%
230400	Tortas e outros resíduos sólidos da extração do óleo de soja	188.532	115.626	2.419.188	61,33%	26,22%
20230	Carnes de bovino, desossadas, congeladas	102.137	46.809	2.463.023	45,83%	39,41%
20714	Pedaços e miudezas comestíveis de galos e galinhas da espécie doméstica, congelados	54.266	47.593	1.983.251	87,70%	51,84%
20220	Outras peças de bovino, não desossadas, congeladas	34.842	13.266	4.882	38,08%	1,50%
20130	Carnes de bovino, desossadas, frescas ou refrigeradas	31.803	29.229	666.524	91,90%	11,85%

Fonte: WTO / UNCTAD. Comtrade. Elaborado em: 4/6/2008

Notas: (1) Inclui os seguintes capítulos do sistema harmonizado: 1 ao 24; 41; 44; e 50 ao 52 (inclui, além de produtos agropecuários, pescados, madeira, couros e fibras).

(2) Exclui o intra-comércio da U.E.-25.

Tabela III-B: Participação Brasileira no Mercado Mundial acima de 1% e Participação Brasileira no Mercado do País Menor do que no Mercado Mundial

SH 6	PRODUTO	Importações do País		Exportações Brasileiras	Part. Brasileira	
		Do Mundo	Do Brasil		Mercado do País	Mercado Mundial
		US\$ mil	US\$ mil	US\$ mil		
TOTAL GERAL		69.800.240	1.465.995	137.806.190	2,10%	1,64%
Total do Agronegócio ¹		10.099.844	987.603	42.054.920	9,78%	6,96%
Produtos abaixo selecionados		2.005.858	399.805	7.120.212	19,93%	14,30%
20712	Carnes de galos e galinhas da espécie doméstica não cortadas em pedaços, congeladas	489.605	392.681	936.857	80,20%	100,00%
210690	Outras preparações alimentícias	404.222	1.495	167.797	0,37%	1,66%
100590	Milho, exceto para semeadura	212.085	2.089	460.108	0,99%	4,99%
40630	Queijos fundidos, exceto ralados ou em pó	198.934	29	7.379	0,01%	1,13%
40221	Leite em pó, grânulos ou outras formas sólidas, com um teor, em peso, de matérias gordas superior a 1,5%, concentrados, não adoçados	192.372	43	36.644	0,02%	1,65%
190531	Bolachas e biscoitos adicionados de edulcorantes	101.329	18	31.667	0,02%	1,70%
170199	Outros açúcares de cana, de beterraba e sacarose quimicamente pura, no estado sólido	66.488	1	2.231.158	0,00%	52,18%
90111	Café não torrado, não descafeinado	57.890	1.377	2.928.218	2,38%	27,30%

(Continua)

Tabela III-B: Participação Brasileira no Mercado Mundial acima de 1% e Participação Brasileira no Mercado do País Menor do que no Mercado Mundial

(Continuação)

SH 6	PRODUTO	Importações do País		Exportações Brasileiras	Part. Brasileira	
		Do Mundo	Do Brasil		Mercado do País	Mercado Mundial ²
		US\$ mil	US\$ mil	US\$ mil		
441299	Outras madeiras compensadas, folheadas ou estratificadas	57.656	792	16.362	1,37%	2,54%
180631	Chocolate e outras preparações alimentícias com cacau, recheadas, em tabletes, barras e paus	50.278	41	15.247	0,08%	1,64%
170490	Outros produtos de confeitaria, sem cacau	45.520	211	129.551	0,46%	4,23%
441300	Madeira "densificada", em blocos, pranchas, lâminas ou perfis	43.072	22	5.397	0,05%	3,62%
230990	Outras preparações para alimentação de animais	31.772	214	50.849	0,67%	1,57%
80450	Goiabas, mangas e mangostões, frescos ou secos	27.634	686	87.516	2,48%	10,85%
190410	Produtos à base de cereais, obtidos por expansão ou por torrefação (por exemplo: flocos de milho)	27.000	107	15.461	0,40%	1,59%

Fonte: WTO / UNCTAD. Comtrade. Elaborado em: 4/6/2008

Notas: (1) Inclui os seguintes capítulos do sistema harmonizado: 1 ao 24; 41; 44; e 50 ao 52 (inclui, além de produtos agropecuários, pescados, madeira, couros e fibras).

(2) Exclui o intra-comércio da U.E-25.

Tabela III-C: Participação Brasileira no Mercado Mundial acima de 1% e Participação Brasileira Nula no Mercado do País

SH 6	PRODUTO	Importações do País		Exportações Brasileiras	Part. Brasileira	
		Do Mundo	Do Brasil		Mercado do País	Mercado Mundial ²
		US\$ mil	US\$ mil	US\$ mil		
TOTAL GERAL		69.800.240	1.465.995	137.806.190	2,10%	1,64%
Total do Agronegócio ¹		10.099.844	987.603	42.054.920	9,78%	6,96%
Produtos abaixo selecionados		899.846	0	981.997	0,00%	3,22%
190110	Preparações para alimentação de crianças acondicionadas para venda a retalho	210.212	0	35.917	0,00%	2,69%
80810	Maças frescas	105.060	0	31.919	0,00%	1,24%
40299	Outros leites, cremes de leite, concentrados, adocicados	97.939	0	59.654	0,00%	14,38%
440710	Madeira de coníferas, serrada, cortada em folhas ou desenrolada, de espessura > 6mm	92.470	0	275.314	0,00%	1,80%
180632	Chocolate e outras preparações alimentícias com cacau, não recheadas, em tabletes, barras e paus	73.196	0	30.925	0,00%	3,42%
151521	Óleo de milho, em bruto	60.014	0	20.745	0,00%	10,25%
40291	Outros leites, cremes de leite, concentrados, não adocicados	50.750	0	3.486	0,00%	1,19%
200980	Sucos de outras frutas ou de produtos hortícolas, não fermentados	48.014	0	55.280	0,00%	5,45%
40130	Leite e creme de leite, não concentrados, não adocicados, com um teor, em peso, de matérias gordas superior a 6%	36.437	0	5.828	0,00%	3,30%
40900	Mel natural	34.003	0	23.373	0,00%	3,86%
440799	Outras madeiras, serradas, cortadas em folhas ou desenroladas, de espessura > 6mm	33.485	0	337.160	0,00%	8,90%
10290	Outros bovinos vivos	33.161	0	72.066	0,00%	3,28%
441119	Outros painéis de fibras de madeira, com densidade > 0,8g/cm3	25.104	0	30.330	0,00%	1,73%

Fonte: WTO / UNCTAD. Comtrade. Elaborado em: 4/6/2008

Notas: (1) Inclui os seguintes capítulos do sistema harmonizado: 1 ao 24; 41; 44; e 50 ao 52 (inclui, além de produtos agropecuários, pescados, madeira, couros e fibras).

(2) Exclui o intra-comércio da U.E-25.

Tabela III-D: Participação Brasileira no Mercado Mundial inferior a 1%

SH 6	PRODUTO	Importações	Exportações	Part.
		do País		
		Do Mundo	Brasileiras	Brasileira
		US\$ mil	US\$ mil	Mercado Mundial ²
TOTAL GERAL		69.800.240	137.806.190	1,64%
Total do Agronegócio ¹		10.099.844	42.054.920	6,96%
Produtos abaixo selecionados		4.469.542	170.053	0,26%
100300	Cevada	1.214.273	0	0,00%
100630	Arroz semibranqueado ou branqueado, mesmo polido ou brunido (glaceado)	502.480	17.583	0,42%
10410	Ovinos vivos	493.640	14	0,00%
240220	Cigarros contendo fumo	443.625	20.569	0,31%
40210	Leite em pó, grânulos ou outras formas sólidas, concentrados ou adocicados, com um teor, em peso, de matérias gordas = < 1,5%	123.611	7.769	0,48%
40690	Outros queijos	116.745	6.039	0,16%
80300	Bananas frescas ou secas	113.621	38.555	0,54%
80510	Laranjas frescas ou secas	111.923	16.477	0,87%
220290	Outras bebidas não alcóolicas, exceto sucos de frutas ou de produtos hortícolas	100.370	6.189	0,32%
151110	Óleos de dendê, em bruto	88.393	9.300	0,24%
190590	Outros produtos de padaria, pastelaria ou da indústria de biscoitos, mesmo com adição de cacau	73.930	9.569	0,25%
90230	Chá preto (fermentado ou parcialmente fermentado), em embalagens imediatas = < 3kg	73.837	55	0,01%
40510	Manteiga	70.157	2.084	0,24%
151190	Outros óleos de dendê, mesmo refinados, mas não quimicamente modificados	67.581	1.694	0,03%
200410	Batatas preparadas ou conservadas, congeladas, exceto em vinagre ou ácido acético	66.745	14	0,00%
160414	Preparações e conservas de atuns, bonitos-listrados e bonitos-cachorros, inteiros ou em pedaços, exceto peixes picados	62.801	11.275	0,37%
90240	Chá preto (fermentado ou parcialmente fermentado) apresentado em qualquer outra forma	56.742	3.626	0,24%
180620	Outras preparações alimentícias com cacau, em blocos ou barras, com peso > 2kg	55.255	2.435	0,20%
20442	Outras carnes de ovino, não desossadas, congeladas	54.209	9	0,00%
30219	Outros salmonídeos frescos ou refrigerados, exceto fígado, ovas, sêmen, ou filés e outras carnes da posição 0304	53.518	0	0,00%
90830	Amomos e cardamomos	43.766	0	0,00%
10420	Caprinos vivos	41.525	0	0,00%
70200	Tomates, frescos ou refrigerados	40.621	20	0,00%
210390	Maionese e outros condimentos e temperos compostos	37.546	9.440	0,40%
40229	Leite em pó, grânulos ou outras formas sólidas, com um teor, em peso, de matérias gordas superior a 1,5%, adocicados	37.475	35	0,01%
70310	Cebolas e "echalotes", frescas ou refrigeradas	35.581	405	0,04%
200990	Misturas de sucos, não fermentados	33.265	1.610	0,37%
440726	Madeira de white lauan, white meranti, white seraya yellow meranti e alan, serrada, cortada em folhas ou desenrolada, de espessura > 6mm	33.021	0	0,00%
210112	Preparações à base de extratos, essências e concentrados de café	31.779	2.945	0,91%
151219	Óleos de girassol ou de cártamo, e respectivas frações, mesmo refinados, mas não quimicamente modificados	29.135	528	0,08%
151211	Óleo de girassol ou de cártamo, e respectivas frações, em bruto	28.896	0	0,00%
210500	Sorvetes, mesmo contendo cacau	28.722	581	0,11%
200190	Outros produtos hortícolas, frutas e outras partes comestíveis de plantas, preparados ou conservados em vinagre ou em ácido acético	28.275	171	0,03%
151529	Outros óleos de milho e respectivas frações, mesmo refinados, mas não quimicamente modificados	26.142	311	0,19%

(Continua)

Tabela III-D: Participação Brasileira no Mercado Mundial inferior a 1%

(Continuação)

SH 6	PRODUTO	Importações	Exportações	Part.
		do País		
		Do Mundo	Brasileiras	Brasileira
		US\$ mil	US\$ mil	Mercado Mundial ²
20410	Carcaças e meias-carcaças de cordeiro, frescas ou refrigeradas	25.549	0	0,00%
40590	Óleo butírico de manteiga ("butter oil") e outras matérias gordas provenientes do leite	24.789	749	0,20%

Fonte: WTO / UNCTAD. Comtrade. / Elaborado em: 4/6/2008

Notas: (1) Inclui os seguintes capítulos do sistema harmonizado: 1 ao 24; 41; 44; e 50 ao 52 (inclui, além de produtos agropecuários, pescados, madeira, couros e fibras).

(2) Exclui o intra-comércio da U.E.-25.

PARTE IV – ASSUNTOS SANITÁRIOS E FITOSSANITÁRIOS

Acordos Bilaterais com o Brasil

Não existe acordo na área sanitária ou fitossanitária entre estes países.

Fonte: DAI/MRE

Acordos Multilaterais

O país é membro da Organização Mundial do Comércio – OMC, do Codex Alimentarius, da Convenção Internacional para a Proteção dos Vegetais – CIPV e

da Organização Mundial de Saúde Animal – OIE.

Questões SPS no Âmbito Bilateral

O principal produto exportado pelo Brasil para a Arábia Saudita e para o qual são feitas exigências sanitárias específicas por aquele país é a carne de aves. É dada grande atenção ao controle de resíduos

de nitrofuranos nos produtos, bem como são feitas exigências para que as aves não tenham sido alimentadas com ração que contenha proteína de origem animal.

Contatos para Assuntos Sanitários e Fitossanitários

Centro de Informação para o Acordo SPS da OMC

Órgão: Ministério do Comércio e Indústria
 Contato: Dr. Hamad Al-Oufy
 Endereço: P.O. Box 1774, Airport Road, Riyadh 11162
 Telefone: + (966 1) 401 22 22/Ext 2233
 Telefax: + (966 1) 402 2539
 E-mail: awfy-hamed@yahoo.com
 www.commerce.gov.sa

Organização Nacional de Proteção Fitossanitária (ONPF)

Órgão: Ministry of Agriculture and Water, Animal and Plant Quarantine Department
 Endereço: Riyadh 11195
 Telefone: (+966) 1404 4292
 Fax: (+966) 1401 1323
 E-mail: pa-quar@agrwat.gov.sa / ssmss145@yahoo.com

Autoridade Notificadora para o Acordo SPS da OMC

Idem anterior.

Ponto de Contato para o Codex alimentarius

Órgão: Departamento de Relações Públicas e Internacionais da Organização Árabe de padronização (SASO)
Endereço: Caixa Postal 3437, Riyadh 11471
Telefone: +966 1 452 0224 / +966 1 452 0166
Fax: +966 1 452 0167
Email: alhadLaq7777@saso.org.sa

Delegação junto à Organização Mundial de Saúde Animal - OIE

Órgão: Ministério da Agricultura, Departamento de quarentena Animal e Vegetal
Contato: Dr Abdulghani Y. M. Al Fadhl - Diretor
11195 Riyadh

PARTE V - REGIME TARIFÁRIO PARA OS VINTE PRINCIPAIS PRODUTOS DE EXPORTAÇÃO DO AGRONEGÓCIO BRASILEIRO

Descrição do Produto - NCM	Tarifa Aplicada MFN	Observações	Tarifa para o Brasil
0201.30.00 - CARNES DESOSSADAS DE BOVINO,FRESCAS/ REFRIGERADAS	1,75%	Tarifa equivalente ad valorem	MFN
0202.30.00 - CARNES DESOSSADAS DE BOVINO,CONGELADAS	4,67%	Tarifa equivalente ad valorem	MFN
0203.29.00 - OUTRAS CARNES DE SUINO,CONGELADAS	7,18%	Tarifa equivalente ad valorem	MFN
0207.12.00 - CARNES DE GALOS/GALINHAS,NÃO CORTADAS EM PEDACOS,CONGELADAS	26,09%	Tarifa equivalente ad valorem	MFN
0207.14.00 - PEDACOS E MIUDEZAS,DE GALOS/ GALINHAS,CONGELADOS	21,68%	Tarifa equivalente ad valorem	MFN
0901.11.10 - CAFE NAO TORRADO,NAO DESCAFEINADO,EM GRAO	2,92%	Tarifa equivalente ad valorem	MFN
1005.90.10 - MILHO EM GRAO,EXCETO PARA SEMEADURA	4,55%	Tarifa equivalente ad valorem	MFN
1201.00.90 - OUTROS GRAOS DE SOJA,MESMO TRITURADOS	5,89%	Tarifa equivalente ad valorem	MFN
1507.10.00 - OLEO DE SOJA,EM BRUTO,MESMO DEGOMADO	4,91%	Tarifa equivalente ad valorem	MFN
1507.90.19 - OLEO DE SOJA,REFINADO,EM RECIPIENTES COM CAPACIDADE>5L	5,04%	Tarifa equivalente ad valorem	MFN
1602.50.00 - PREPARACOES ALIMENT. E CONSERVAS,DE BOVINOS	3,63%	Tarifa equivalente ad valorem	MFN
1701.11.00 - ACUCAR DE CANA, EM BRUTO	3,97%	Tarifa equivalente ad valorem	MFN
1701.99.00 - OUTROS ACUCARES DE CANA,BETERRABA,SACAROSE QUIM.PURA,SOL.	3,6%	Tarifa equivalente ad valorem	MFN
2009.11.00 - SUCOS DE LARANJAS,CONGELADOS,NAO FERMENTADOS	4,12%	Tarifa equivalente ad valorem	MFN
2009.19.00 - OUTROS SUCOS DE LARANJAS,NAO FERMENTADOS	3,68%	Tarifa equivalente ad valorem	MFN
2101.11.10 - CAFE SOLUVEL,MESMO DESCAFEINADO	5,19%	Tarifa equivalente ad valorem	MFN
2207.10.00 - ALCOOL ETILICO NÃO DESNATURADO C/VOL.TEOR ALCOOLICO >=80%	19,63%	Tarifa equivalente ad valorem	MFN
2304.00.90 - BAGACOS E OUTS.RESIDUOS SOLIDOS,DA EXTR.DO OLEO DE SOJA	3,92%	Tarifa equivalente ad valorem	MFN
2401.20.30 - FUMO N/MANUF.TOTAL/PARC.DESTAL.FLS.SECAS, TIPO VIRGINIA	94,17%	Tarifa equivalente ad valorem	MFN
5201.00.20 - ALGODAO SIMPLEMENTE DEBULHADO,NAO CARDADO NEM PENTEADO	8,72%	Tarifa equivalente ad valorem	MFN

Fonte: ITC, UNCTAD, WTO, 16-12-2005. Acesso em: 15 mai.2008





Argélia



Capital: Argel

População: 33,3 milhões de habitantes

PIB (2007): US\$ 125,9 bilhões

PIB per capita (2007): US\$ 3.777

PIB por setor:

- Agricultura: 8,1%;
- Indústria: 51,0%;
- Serviços: 30,9%

Taxa Média de Crescimento (1997-2006): 4,0%

Taxa de Crescimento (2007): 4,8%

Previsão de crescimento (2008): 5,2%

Balança Comercial Total e do Agronegócio				
em US\$ mil				
	Argélia	2002	2006	Var.Média Anual (%)
Importação	Total	12.364.208	21.455.855	14,8%
	Agronegócio*	3.401.887	4.591.173	7,8%
	Part.%	27,5%	21,4%	-
Exportação	Total	18.831.213	54.612.722	30,5%
	Agronegócio*	67.359	104.888	11,7%
	Part.%	0,4%	0,2%	-

Fonte: UNCTAD. Comtrade / Elaboração: MAPA

* Capítulos do Sistema Harmonizado: 1 ao 24, 41, 44, 50 ao 52 (inclui, além de agricultura, pescados, madeira, couros e fibras).

PARTE I – O COMÉRCIO BILATERAL BRASIL-ARGÉLIA

O comércio bilateral entre Brasil e Argélia é caracterizado por uma não-linearidade. Ao longo do período de análise, a corrente de comércio entre os dois países alternou entre períodos de estagnação, ou até mesmo de retração, e períodos de grande crescimento. Em 2007, os fluxos de comércio somaram US\$ 2,7 bilhões, valor 12,7% superior ao comercializado em 2006.

Outra característica desse intercâmbio é a concentração do comércio em poucos produtos. No que concerne às importações, 99,1% são compostos por óleos brutos de petróleo e outros produtos relacionados à indústria petroquímica. Já as exportações estão concentradas em produtos do agronegócio, tais como

açúcar, carne bovina in natura e leite em pó, os quais, juntos respondem por cerca de 80% dos embarques totais destinados a esse mercado.

As exportações brasileiras para a Argélia atingiram, em 2007, o montante de US\$ 501,2 milhões, apresentando um crescimento de 9,7% em relação a 2006. As importações, por sua vez, atingiram o valor de US\$ 2,2 bilhões no mesmo ano, um acréscimo de 13,3% em relação ao ano anterior. Como resultado destes fluxos de comércio, a balança comercial entre os dois países foi deficitária para o Brasil em todo o período de análise. Em 2007, esse déficit atingiu o valor de US\$1,7 bilhão.

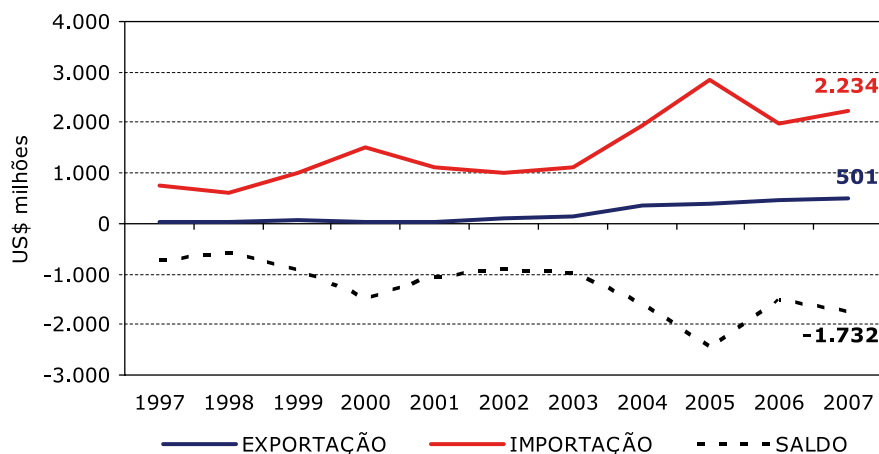
Gráfico I - Comércio Bilateral Brasil - Argélia

Fonte: SECEX/MDIC

Elaboração: SRI/MAPA

PARTE II – O INTERCÂMBIO COMERCIAL DO AGRONEGÓCIO

Diferentemente do panorama observado no comércio bilateral entre Brasil e Argélia, o intercâmbio do agronegócio é marcado por superávits brasileiros. Enquanto as importações se encontram num patamar inferior a US\$1 milhão, as exportações cresceram, entre os anos de 2000 e 2007, à uma taxa média anual de 44,7%, alcançando, no último ano, o valor recorde de US\$ 428 milhões.

Em 2007, a Argélia foi o 17º mercado no ranking dos destinos das exportações do agronegócio brasileiro, participando com 0,73% do total exportado pelo setor no ano (US\$ 58,4 bilhões). Conforme

mentionado anteriormente, as vendas do agronegócio brasileiro para este país somaram US\$ 428 milhões, apresentando um crescimento de 11,6% em relação a 2006. No tocante às importações, o Brasil absorveu, nesse mesmo ano, o equivalente a US\$ 815 mil em produtos do agronegócio argelino, valor 146% superior ao importado em 2006.

Em decorrência do grande crescimento das exportações e do baixo valor importado, a balança comercial do agronegócio entre Brasil e Argélia apresentou, em todo o período de análise, superávits semelhantes ao valor exportado.

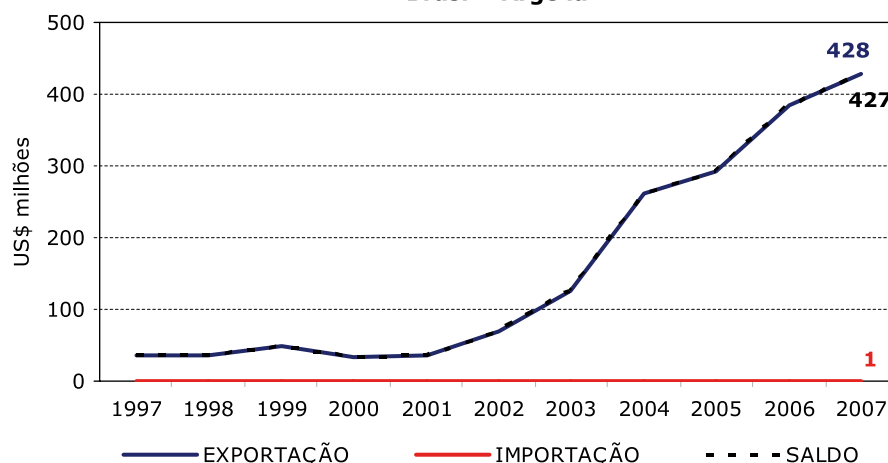
Gráfico II - Comércio Bilateral do Agronegócio Brasil - Argélia

Fonte: AgroStat Brasil a partir dos dados da SECEX/MDIC

Elaboração: SRI/MAPA

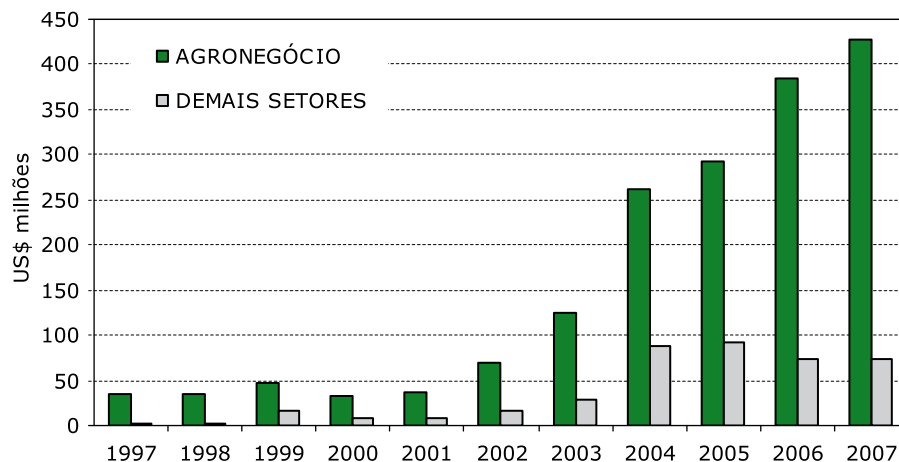
Gráfico III - Exportações Brasileiras para a Argélia

Fonte: AgroStat Brasil a partir dos dados da SECEX/MDIC

Elaboração: SR/MAPA

Os principais produtos do agronegócio exportados para a Argélia, em 2007, foram: **açúcar em bruto (US\$ 193,5 milhões); carne bovina *in natura* (US\$ 104,9 milhões); leite em pó (US\$ 53,7 milhões);**

açúcar refinado (US\$ 39,0 milhões); trigo (US\$ 11,5 milhões); papel (US\$ 10,4 milhões); fumo não manufaturado (US\$ 5,0 milhões); e café verde (US\$ 3,9 milhões).

Tabela I - Principais Produtos do Agronegócio Exportados pelo Brasil para a Argélia

PRODUTO	2005		2006		2007		Var.% 07/06	
	US\$ mil	t	US\$ mil	t	US\$ mil	t	Valor	Quant.
Açúcar em bruto	116.207	579.033	221.266	675.227	193.492	792.464	-12,55	17,36
Carne bovina in natura	75.693	41.986	101.707	47.329	104.979	51.351	3,22	8,50
Leite em pó	17.994	8.817	3.982	2.173	53.757	13.629	1.249,93	527,35
Açúcar refinado	15.984	68.000	20.315	47.900	39.049	135.168	92,22	182,19
Trigo	0	0	0	0	11.540	39.050	-	-
Papel	8.280	14.032	394	1.014	10.393	13.005	2.540,77	1.182,02
Fumo não manufaturado	2.810	1.696	9.305	4.143	5.025	2.259	-46,00	-45,48
Café verde	3.183	2.396	4.502	3.059	3.944	1.805	-12,39	-41,00
Móveis de madeira	2.600	1.780	3.087	2.070	1.615	1.129	-47,68	-45,48
Leite condensado	160	155	1.071	637	1.111	611	3,69	-4,09
Carne bovina industrializada	164	89	253	110	1.038	434	309,31	296,20
Sisal	342	564	926	1.432	1.004	1.612	8,39	12,56
Calçados de couro	0	0	80	2	272	13	240,88	451,03
Obras de marcenaria ou carpintaria	0	0	158	153	262	176	65,92	15,10
Pimenta piper seca, triturada ou em pó	498	428	190	103	213	77	12,04	-25,24
Outras substâncias proteicas	35	54	0	0	108	174	-	-
Sucos de laranja	1.018	1.449	1.560	1.524	86	64	-94,51	-95,77
Carne de frango industrializada	0	0	0	0	70	35	-	-
Produtos de confeitaria	293	250	0	0	52	40	-	-
Extratos tanantes de origem vegetal; taninos e seus derivados	18	17	37	40	40	38	10,15	-5,00
Cravo-da-índia	0	0	0	0	33	10	-	-
Outros produtos de origem vegetal	7	1	113	193	28	40	-75,24	-79,30

(Continua)

Tabela I - Principais Produtos do Agronegócio Exportados pelo Brasil para a Argélia

(Continuação)

PRODUTO	2005		2006		2007		Var.% 07/06	
	US\$ mil	t	US\$ mil	t	US\$ mil	t	Valor	Quant.
Demais madeiras e manufaturas de madeiras	58	45	32	34	27	9	-15,03	-73,96
Painéis de fibras ou de partículas de madeira	0	0	68	117	22	34	-66,88	-71,11
Fécula de mandioca	0	0	0	0	21	52	-	-
Sucos de outros cítricos	0	0	0	0	11	18	-	-
Cordéis e demais produtos do sisal ou outras fibras "agave"	0	0	0	0	10	15	-	-
Demais fibras e produtos têxteis	2	0	0	0	7	10	-	-
Demais açúcares	0	0	0	0	2	1	-	-
Chocolate e preparações alim. Cont. Cacau	117	54	12	10	2	1	-84,85	-87,27
Demais produtos do agronegócio	47.172	101.222	14.696	32.087	1	0	-100,00	-100,00
Total agronegócio	292.638	-	383.754	-	428.213	-	11,59	-
Demais setores (não agronegócio)	91.706	-	72.969	-	73.037	-	0,09	-
Total Brasil	384.343	-	456.723	-	501.249	-	9,75	-

Fonte: AgroStat Brasil a partir dos dados da SECEX/MDIC
Elaboração: SRI / MAPA

Em contrapartida, as importações brasileiras do agronegócio argelino contribuíram com 0,04% do total importado do país. Os principais produtos importados

do agronegócio argelino foram: **couro bovino wet blue (US\$ 437 mil)** e **couro/peles de ovinos e caprinos (US\$ 358 mil)**.

Tabela II - Principais Produtos do Agronegócio Importados pelo Brasil da Argélia

PRODUTO	2005		2006		2007		Var.% 07/06	
	US\$ mil	t	US\$ mil	t	US\$ mil	t	Valor	Quant.
Couro bovino wet blue	0	0	321	126	437	141	36,17	12,08
Couros/peles de ovinos e caprinos	0	0	0	0	358	84	-	-
Cortiça	53	38	10	8	20	13	93,01	65,82
Cavalos, asininos e muas, vivos	55	4	0	0	0	0	-	-
Demais óleos essenciais	0	0	0	0	0	0	-	-
Total agronegócio	108	-	331	-	815	-	146,04	-
Demais setores (não agronegócio)	2.831.063	-	1.970.370	-	2.232.918	-	13,32	-
Total Brasil	2.831.171	-	1.970.702	-	2.233.733	-	13,35	-

Fonte: AgroStat Brasil a partir dos dados da SECEX/MDIC
Elaboração: SRI / MAPA

PARTE III – O MERCADO DA ARGÉLIA PARA PRODUTOS DO AGRONEGÓCIO BRASILEIRO

As importações totais da Argélia somaram, em 2006, US\$ 21,5 bilhões. Desse total, US\$ 4,6 bilhões (16,8%) correspondem a produtos do agronegócio (inclui produtos florestais e pescados). O Brasil obteve

uma participação de 9,1% do total das importações argelinas do agronegócio, percentagem maior do que a participação no mercado mundial, de 7,0%.

Tabela III - Importações do País e Participação Brasileira (2006)

Tabela III-A: Participação Brasileira no Mercado Mundial acima de 1% e Participação Brasileira no Mercado do País Maior do que no Mercado Mundial

SH 6	PRODUTO	Importações do País		Exportações Brasileiras	Part. Brasileira	
		Do Mundo	Do Brasil		Mercado do País	Mercado Mundial ²
		US\$ mil	US\$ mil	US\$ mil		
TOTAL GERAL		21.455.855	523.933	137.806.190	2,44%	1,64%
Total do Agronegócio ¹		4.590.007	415.975	42.054.920	9,06%	6,96%
Produtos abaixo selecionados		378.134	340.537	6.398.826	90,06%	46,85%
170111	Açúcar de cana, em bruto	244.818	244.212	3.935.802	99,75%	53,13%
20230	Carnes de bovino, desossadas, congeladas	133.316	96.325	2.463.023	72,25%	39,41%

Fonte: WTO / UNCTAD. Comtrade.

Elaborado em: 4/6/2008

Notas:

(1) Inclui os seguintes capítulos do sistema harmonizado: 1 ao 24; 41; 44; e 50 ao 52 (inclui, além de produtos agropecuários, pescados, madeira, couros e fibras).

(2) Exclui o intra-comércio da U.E.-25.

Tabela III-B: Participação Brasileira no Mercado Mundial acima de 1% e Participação Brasileira no Mercado do País Menor do que no Mercado Mundial

SH 6	PRODUTO	Importações do País		Exportações Brasileiras	Part. Brasileira	
		Do Mundo	Do Brasil		Mercado do País	Mercado Mundial ²
		US\$ mil	US\$ mil	US\$ mil		
TOTAL GERAL		21.455.855	523.933	137.806.190	2,44%	1,64%
Total do Agronegócio ¹		4.590.007	415.975	42.054.920	9,06%	6,96%
Produtos abaixo selecionados		1.074.272	59.436	6.361.882	5,53%	26,06%
40221	Leite em pó, grânulos ou outras formas sólidas, com um teor, em peso, de matérias gordas superior a 1,5%, concentrados, não adocicados	470.446	5.377	36.644	1,14%	1,65%
150710	Óleo de soja, em bruto, mesmo degomado	184.646	23.477	828.702	12,71%	24,37%
170199	Outros açúcares de cana, de beterraba e sacarose quimicamente pura, no estado sólido	182.644	23.568	2.231.158	12,90%	52,18%
90111	Café não torrado, não descafeinado	152.543	6.993	2.928.218	4,58%	27,30%
440799	Outras madeiras, serradas, cortadas em folhas ou desenroladas, de espessura > 6mm	83.993	21	337.160	0,02%	8,90%

Fonte: WTO / UNCTAD. Comtrade.

Elaborado em: 4/6/2008

Notas:

(1) Inclui os seguintes capítulos do sistema harmonizado: 1 ao 24; 41; 44; e 50 ao 52 (inclui, além de produtos agropecuários, pescados, madeira, couros e fibras).

(2) Exclui o intra-comércio da U.E.-25.

Tabela III-C: Participação Brasileira no Mercado Mundial acima de 1% e Participação Brasileira Nula no Mercado do País

Mercado do País						
SH 6	PRODUTO	Importações do País		Exportações Brasileiras	Part. Brasileira	
		Do Mundo	Do Brasil		Mercado do País	Mercado Mundial ²
		US\$ mil	US\$ mil	US\$ mil		
TOTAL GERAL		21.455.855	523.933	137.806.190	2,44%	1,64%
Total do Agronegócio ¹		4.590.007	415.975	42.054.920	9,06%	6,96%
Produtos abaixo selecionados		798.747	0	3.168.559	0,00%	9,05%
100590	Milho, exceto para semeadura	337.764	0	460.108	0,00%	4,99%
440710	Madeira de coníferas, serrada, cortada em folhas ou desenrolada, de espessura > 6mm	255.507	0	275.314	0,00%	1,80%
230400	Tortas e outros resíduos sólidos da extração do óleo de soja	147.568	0	2.419.188	0,00%	26,22%
151620	Gorduras e óleos vegetais e respectivas frações, parcial ou totalmente hidrogenados, interesterificados, reesterificados ou elaidinizados, mesmo refinados, mas não preparados de outro modo	57.908	0	13.949	0,00%	1,07%

Fonte: WTO / UNCTAD. Comtrade.

Elaborado em: 4/6/2008

Notas:

(1) Inclui os seguintes capítulos do sistema harmonizado: 1 ao 24; 41; 44; e 50 ao 52 (inclui, além de produtos agropecuários, pescados, madeira, couros e fibras).

(2) Exclui o intra-comércio da U.E-25.

Tabela III-D: Participação Brasileira no Mercado Mundial inferior a 1%

SH 6	PRODUTO	Importações do País	Exportações Brasileiras	Part. Brasileira
		Do Mundo		
		US\$ mil	US\$ mil	Mercado Mundial ²
TOTAL GERAL		21.455.855	137.806.190	1,64%
Total do Agronegócio ¹		4.590.007	42.054.920	6,96%
Produtos abaixo selecionados		1.442.618	112.603	0,40%
100110	Trigo duro	520.247	119	0,00%
100190	Trigo (exceto trigo duro) e mistura de trigo com centeio	476.777	64.268	0,64%
40210	Leite em pó, grânulos ou outras formas sólidas, concentrados ou adocicados, com um teor, em peso, de matérias gordas = < 1,5%	157.866	7.769	0,48%
151190	Outros óleos de dendê, mesmo refinados, mas não quimicamente modificados	75.909	1.694	0,03%
70110	Batatas para semeadura (batata semente)	58.572	0	0,00%
80300	Bananas frescas ou secas	52.894	38.555	0,54%
71320	Grão-de-bico, seco, em grão, mesmo pelado ou partido	50.629	29	0,01%
210210	Leveduras vivas	49.725	168	0,04%

Fonte: WTO / UNCTAD. Comtrade.

Elaborado em: 4/6/2008

Notas:

(1) Inclui os seguintes capítulos do sistema harmonizado: 1 ao 24; 41; 44; e 50 ao 52 (inclui, além de produtos agropecuários, pescados, madeira, couros e fibras).

(2) Exclui o intra-comércio da U.E-25.

PARTE IV – ASSUNTOS SANITÁRIOS E FITOSSANITÁRIOS

Acordos Bilaterais com o Brasil

Tipo do Acordo	Data da Celebração	Entrada em Vigor	Decreto
Protocolo de Intenções sobre Cooperação Técnica na Área da Agricultura	8/2/2006	8/2/2006	
Protocolo de Intenções em Matéria de segurança Sanitária e Fitossanitária de Produtos de Origem Animal e Vegetal e outros Temas Agrícolas de Interesse Mútuo	8/2/2006	8/2/2006	

Fonte: DAI/MRE: <http://www2.mre.gov.br/dai/bilaterais.htm>

Acordos Multilaterais

O país é membro, do Codex Alimentarius, da Convenção Internacional para a Proteção dos Vegetais – CIPV (01 de outubro de 1985) e

da Organização Mundial de Saúde Animal – OIE, entretanto não é membro da Organização Mundial do Comércio – OMC.

Questões SPS no Âmbito Bilateral

A Argélia é um importante mercado para a carne bovina do Brasil. As exigências sanitárias prevêem a necessidade de maturação sanitária da carne visando dar garantias quanto à febre aftosa. Com a ocorrência da doença no Brasil em 2005, as autoridades argelinas adotaram de forma não oficial medida restritiva a importação de carne bovina in natura de todo o território brasileiro. Posteriormente o embargo foi revisto com a manutenção das restrições para os Estados de MS e PR, sendo essa a situação

em maio de 2008. Há perspectivas para exportação não apenas de carne congelada, mas também de carne resfriada embalada a vácuo. Encontra-se em negociação certificação sanitária para exportação de bovinos vivos para abate imediato na Argélia.

Aguarda-se posicionamento argelino com relação à certificação sanitária para carne de aves proposta pelo Brasil em abril de 2008.

Contatos para Assuntos Sanitários e Fitossanitários

Centro de Informação para o Acordo SPS da OMC

Não existem dados disponíveis, pois o país não é membro da OMC

Autoridade Notificadora para o Acordo SPS da OMC

Não existem dados disponíveis, pois o país não é membro da OMC

Organização Nacional de Proteção Fitossanitária (ONPF)

Órgão : Ministère de l'Agriculture, MADR
Endereço: Directeur de la Protection des Végétaux et des Contrôles Techniques / MADR – 12 Boulevard Colonel Amirouche - Alger
Telefone: (+213) 21 74 95 66
Fax: (+213) 21 42 93 49
E-mail: moumen_sa@yahoo.com

Ponto de Contato para o Codex alimentarius

Órgão: Centre Algérien du contrôle de la qualité et de l'emballage (CACQE)
Endereço: Comité National du Codex Alimentarius, Route Nationale no. 5 Bab Ezzouar, B.P. no. 206, Bordj El Kiffan, Alger
Telefone: +213 (0) 21 24 31 11 / 213 (0) 21 24 31 65
Fax: +213 (0) 21 24 30 11
E-mail: cacqe@www.cacqe.org

Delegado junto à Organização Mundial de Saúde Animal - OIE

Dr Rachid Bouguedour
Directeur des services vétérinaires
Ministère de l'Agriculture et du Développement Rural
12, bd Colonel Amirouche
16000 Alger

PARTE V - REGIME TARIFÁRIO PARA OS VINTE PRINCIPAIS PRODUTOS DE EXPORTAÇÃO DO AGRONEGÓCIO BRASILEIRO

Descrição do Produto - NCM	Linha Tarifária do País	Descrição do Produto para o País	Tarifa Aplicada MFN	Tarifa Aplicada para o Brasil	Quota Tarifária
0201.30.00 - CARNES DESOSSADAS DE BOVINO,FRESCAS/REFRIGERADAS	020130		30%	MFN	Não
0202.30.00 - CARNES DESOSSADAS DE BOVINO,CONGELADAS	020230		30%	MFN	Não
0203.29.00 - OUTRAS CARNES DE SUINO,CONGELADAS	020329		30%	MFN	Não
0207.12.00 - CARNES DE GALOS/GALINHAS,NÃO CORTADAS EM PEDACOS,CONGELADAS	020712		30%	MFN	Não
0207.14.00 - PEDACOS E MIUDEZAS,DE GALOS/GALINHAS,CONGELADOS	020714		30%	MFN	Não
0901.11.10 - CAFE NAO TORRADO,NAO DESCAFEINADO,EM GRAO	090111		30%	MFN	Não
1005.90.10 - MILHO EM GRAO,EXCETO PARA SEMEADURA	100590		5%	MFN	Não
1201.00.90 - OUTROS GRAOS DE SOJA,MESMO TRITURADOS	120100		5%	MFN	Não
1507.10.00 - OLEO DE SOJA,EM BRUTO,MESMO DEGOMADO	15071010	--Pour l'industrie alimentaire	5%	MFN	Não
	15071090	--Autres	15%	MFN	Não
1507.90.19 - OLEO DE SOJA,REFINADO,EM RECIPIENTES COM CAPACIDADE>5L	150790		30%	MFN	Não
1602.50.00 - PREPARACOES ALIMENT. E CONSERVAS,DE BOVINOS	160250		30%	MFN	Não
1701.11.00 - ACUCAR DE CANA, EM BRUTO	170111		5%	MFN	Não
1701.99.00 - OUTROS ACUCARES DE CANA,BETERRABA,SACAROSE QUIM.PURA,SOL.	170199		30%	MFN	Não
2009.11.00 - SUCOS DE LARANJAS,CONGELADOS,NAO FERMENTADOS	200911		15%	MFN	Não
2009.19.00 - OUTROS SUCOS DE LARANJAS,NAO FERMENTADOS	200919		15%	MFN	Não
2101.11.10 - CAFE SOLUVEL,MESMO DESCAFEINADO	210111		30%	MFN	Não
2207.10.00 - ALCOOL ETILICO NÃO DESNATURADO C/ VOL.TEOR ALCOOLICO >=80%	220710		30%	MFN	Não
2304.00.90 - BAGACOS E OUTS.RESIDUOS SOLIDOS,DA EXTR.DO OLEO DE SOJA	230400		5%	MFN	Não
2401.20.30 - FUMO N/MANUF.TOTAL/PARC.DESTAL.FLS.SECAS, TIPO VIRGINIA	240120		15%	MFN	Não
5201.00.20 - ALGODAO SIMPLEMENTE DEBULHADO,NAO CARDADO NEM PENTEADO	520100		5%	MFN	Não

SGP: Sistema Geral de Preferências - Reduções tarifárias unilaterais concedidas a países em desenvolvimento.

MFN - Nação mais Favorecida

Fonte: <http://www.douane.gov.dz>. Acesso em: 15 mai.2008



Argentina

Capital: Buenos Aires

População: 40,3 milhões de habitantes

PIB (2007): US\$ 245,6 bilhões

PIB per capita (2007): US\$ 6.094

PIB por setor:

- Agricultura: 6%;
- Indústria: 29%;
- Serviços: 65%

Taxa Média de Crescimento (1997-2006): 2,8%

Taxa de Crescimento (2007): 7,5%

Previsão de crescimento (2008): 5,5%

Balança Comercial Total e do Agronegócio				
em US\$ mil				
	Argentina	2002	2006	Var.Média Anual (%)
Importação	Total	8.989.546	34.160.150	39,6%
	Agronegócio*	565.554	1.381.881	25,0%
	Part. %	6,3%	4,0%	-
Exportação	Total	25.709.371	46.423.170	15,9%
	Agronegócio*	12.800.347	22.170.113	14,7%
	Part. %	49,8%	47,8%	-

Fonte: UNCTAD. Comtrade / Elaboração: MAPA

* Capítulos do Sistema Harmonizado: 1 ao 24, 41, 44, 50 ao 52 (inclui, além de agricultura, pescados, madeira, couros e fibras).

PARTE I – O COMÉRCIO BILATERAL BRASIL-ARGENTINA

Devido a uma sequência de crises que afetaram os dois países entre 1998 e 2002 – inclusive com mudanças de regime cambial no início de 1999, no Brasil, e em fins de 2001 na Argentina – os fluxos comerciais bilaterais encolheram mais de 50%. Nesse período, as exportações brasileiras tiveram uma queda de 65%, ao passo que as importações diminuíram em 40%. Passada a fase de ajustamento, o comércio bilateral voltou a crescer rapidamente. Entre 2002 e 2007, as exportações cresceram a uma taxa média anual de 43,8%, enquanto as importações, a uma taxa de 17,2%.

Em 2007, as exportações brasileiras para a Argentina somaram US\$ 14,4 bilhões, apresentando um crescimento de 22,8% em relação a 2006. Tal

crescimento se deve, principalmente, ao incremento no volume exportado de veículos automotores, tratores e seus acessórios, setor que representa cerca de 30% do total exportado para este país.

No tocante às compras da Argentina, o Brasil importou, em 2007, um montante de US\$ 10,4 bilhões, apresentando um crescimento de 29,3% em relação ao ano anterior. Esse aumento no valor importado teve como causa principal o aumento na cotação internacional do valor do trigo, produto que representa 11,2% do total importado deste país. Além do trigo, outros produtos de grande destaque na pauta de importação são veículos automotores e produtos relacionados à indústria petroquímica.

Como resultado desses fluxos de comércio, a balança comercial entre os dois países se mostra superavitária para o Brasil. Embora as importações estejam crescendo num ritmo mais acelerado que

as exportações, o saldo comercial registrou um crescimento de 8,7% em 2007, atingindo o valor de US\$ 4 bilhões.

Gráfico I - Comércio Bilateral Brasil - Argentina

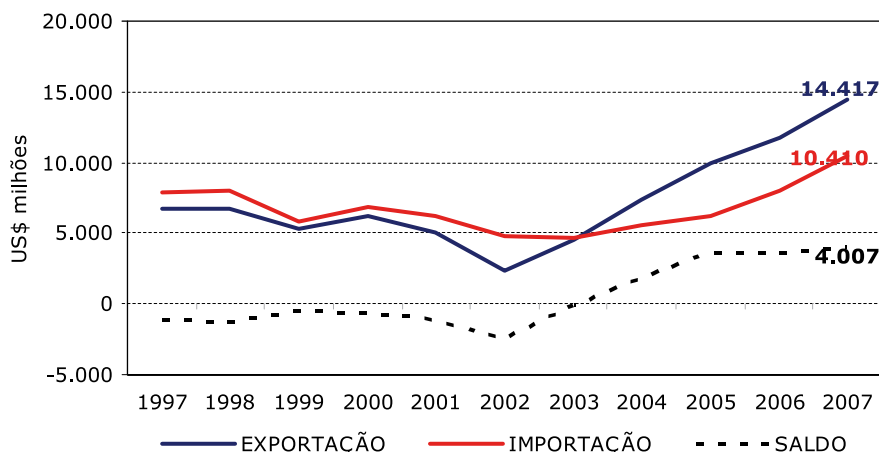

Fonte: SECEX/MDIC

Elaboração: SRI/MAPA

PARTE II – O INTERCÂMBIO COMERCIAL DO AGRONEGÓCIO

O intercâmbio comercial do agronegócio entre Brasil e Argentina, assim como o comércio bilateral total, apresentou instabilidade no período compreendido entre 1999 e 2002. Em decorrência das sucessivas crises que os países tiveram no período, a corrente de comércio do produto do agronegócio que era de US\$ 4 bilhões em 1998, passou para US\$ 1,9 bilhão em 2002. No entanto, passado o tempo de recuperação, o intercâmbio comercial do agronegócio entre os dois países voltou a crescer a uma taxa média de 16% ao ano, somando, em 2007, uma corrente de comércio de US\$ 4,1 bilhões.

Em 2007, a Argentina foi o 7º país no ranking dos destinos dos produtos do agronegócio brasileiro, representando 2,1% do total exportado pelo setor no ano (US\$ 58,4 bilhões). Neste ano, as exportações brasileiras do agronegócio para a Argentina atingiram o montante de US\$ 1,2 bilhão, apresentando um crescimento de 20,8% em relação a 2006. Dentre os produtos que mais contribuíram para esse crescimento, podem-se destacar produtos florestais, os quais, juntos,

representaram 39% das exportações do agronegócio. Por outro lado, os produtos têxteis, tradicionais na pauta de exportação para a Argentina, obtiveram uma redução de 1,9% em valor no ano de 2007.

No que concerne às compras do agronegócio argentino, o Brasil absorveu, em 2007, o equivalente a US\$ 2,9 bilhões em produtos do setor, apresentando um crescimento de 31,4% em relação ao ano anterior. Como mencionado anteriormente, essa alta tem como causa principal o aumento na cotação internacional do preço do trigo, produto no qual a Argentina é o principal fornecedor brasileiro. Enquanto o valor importado desse produto aumentou 28,2% em relação a 2006, o volume foi reduzido em 5,8%.

A balança comercial do agronegócio entre os dois países é historicamente desfavorável ao Brasil. Em 2007, os fluxos de comércio no setor resultaram num déficit de US\$ 1,7 bilhão, menor saldo desde 1998, quando este foi de US\$ 1,9 bilhão.

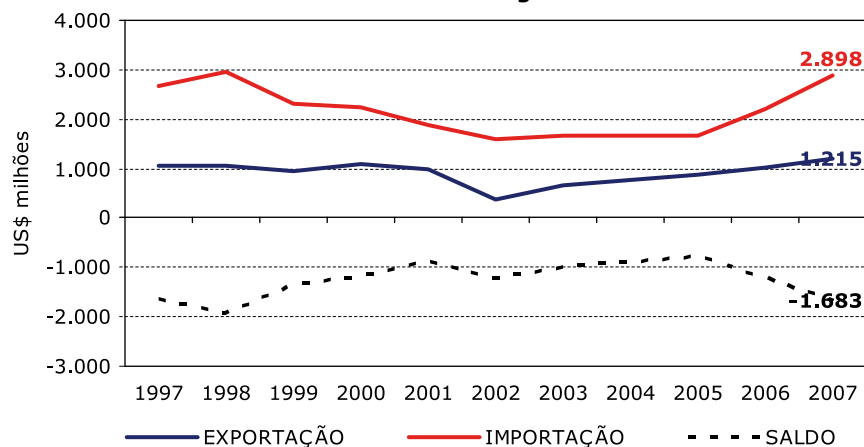
**Gráfico II - Comércio Bilateral do Agronegócio
Brasil - Argentina**

Fonte: AgroStat Brasil a partir dos dados da SECEX/MDIC

Elaboração: SRI/MAPA

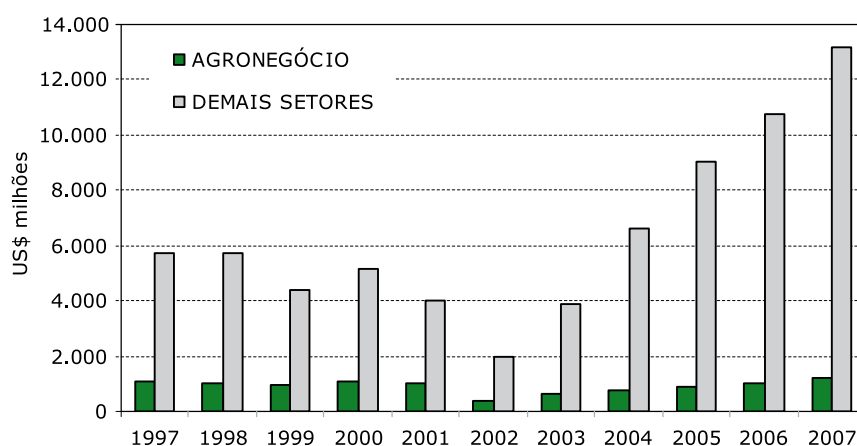
Gráfico III - Exportações Brasileiras para a Argentina

Fonte: AgroStat Brasil a partir dos dados da SECEX/MDIC

Elaboração: SRI/MAPA

Os principais produtos do agronegócio brasileiro exportados para a Argentina, em 2007, foram: **papel (US\$ 376,4 milhões); fios, linhas e tecidos de algodão (US\$ 125,1 milhões); vestuário e outros**

produtos têxteis de algodão (US\$ 81,3 milhões); café verde (US\$ 66,3 milhões); e carne suína in natura (US\$ 47,8 milhões).

Tabela I - Principais Produtos do Agronegócio Exportados pelo Brasil para a Argentina

PRODUTO	2005		2006		2007		Var.% 07/06	
	US\$ mil	t	US\$ mil	t	US\$ mil	t	Valor	Quant.
Papel	254.651	387.406	299.635	420.493	376.401	503.807	25,62	19,81
Fios, linhas e tecidos de algodão	124.105	34.897	129.630	30.669	125.125	26.654	-3,48	-13,09
Vestuário e outros produtos têxteis de algodão	65.370	8.628	75.602	9.225	81.364	9.379	7,62	1,67
Café verde	45.147	30.599	46.945	28.131	66.293	31.645	41,21	12,49
Carne suína in natura	28.674	13.280	30.968	15.186	47.797	21.882	54,34	44,09
Manteiga, gordura e óleo de cacau	30.528	7.545	32.706	8.273	42.527	9.192	30,03	11,11

(Continua)

Tabela I - Principais Produtos do Agronegócio Exportados pelo Brasil para a Argentina

(Continuação)

PRODUTO	2005		2006		2007		Var.% 07/06	
	US\$ mil	t	US\$ mil	t	US\$ mil	t	Valor	Quant.
Móveis de madeira	17.899	22.401	22.820	23.706	34.900	32.854	52,93	38,59
Algodão não cardado nem penteado	22.533	20.707	34.593	32.624	28.526	25.075	-17,54	-23,14
Calçados de couro	24.906	1.470	31.836	1.584	28.315	1.327	-11,06	-16,20
Pasta de cacau	15.163	8.520	16.791	9.487	20.783	9.066	23,78	-4,43
Fumo manufaturado	12.545	4.122	16.729	4.278	19.004	5.098	13,60	19,17
Chocolate e preparações alim. Cont. Cacau	14.658	5.381	16.924	5.044	18.609	4.684	9,96	-7,14
Preparações p/ elaboração de bebidas	13.988	1.654	16.973	2.194	17.166	2.710	1,14	23,51
Café solúvel	5.566	1.672	13.935	3.586	16.817	3.771	20,68	5,16
Celulose	8.326	17.944	8.595	16.353	14.701	26.992	71,05	65,06
Produtos de confeitaria	13.084	8.931	12.168	7.896	14.134	9.162	16,15	16,04
Preparações e conservas de atuns	6.233	2.668	9.128	3.384	13.230	4.032	44,94	19,14
Sucos de laranja	1.296	1.602	1.498	1.018	11.727	5.162	682,95	407,28
Madeira serrada	13.837	28.860	11.311	20.783	9.990	16.141	-11,68	-22,34
Cacau em pó	10.791	8.875	7.923	8.055	9.325	7.212	17,69	-10,48
Outros produtos de origem vegetal	7.234	9.375	7.892	10.162	9.278	9.279	17,55	-8,69
Colofonias, ácidos resínicos e seus derivados	4.067	3.718	7.891	6.326	8.567	6.895	8,57	9,00
Painéis de fibras ou de partículas de madeira	2.785	9.883	5.454	20.277	8.506	26.575	55,97	31,06
Madeira compensada ou contraplacada	2.997	4.778	3.474	5.583	7.804	12.631	124,63	126,25
Madeira laminada	5.899	3.856	5.844	3.337	7.718	3.577	32,06	7,19
Queijos	3.559	1.544	4.027	1.567	6.272	2.002	55,74	27,74
Gelatinas	4.889	1.159	5.817	1.428	5.957	1.310	2,41	-8,23
Bananas	8.201	97.903	5.059	56.116	5.631	58.344	11,29	3,97
Carne de frango in natura	3.336	2.021	3.407	2.096	5.613	3.106	64,73	48,17
Cebolas	26	194	0	0	5.512	30.013	-	-
Demais produtos do agronegócio	109.975	130.242	121.381	139.285	147.257	142.400	21,32	2,24
Total agronegócio	882.268	-	1.006.958	-	1.214.848	-	20,65	-
Demais setores (não agronegócio)	9.047.885	-	10.732.634	-	13.202.098	-	23,01	-
Total Brasil	9.930.153	-	11.739.592	-	14.416.946	-	22,81	-

Fonte: AgroStat Brasil a partir dos dados da SECEX/MDIC
Elaboração: SRI / MAPA

Os principais produtos importados do agronegócio argentino, em 2007, foram: **trigo (US\$ 1,2 bilhão); farinha de trigo (US\$ 174,3 milhões); malte (US\$ 119,7 milhões); filés de peixe, congelados ou secos (US\$ 102,3 milhões); e papel (US\$ 94,1 milhões).**

Tabela II - Principais Produtos do Agronegócio Importados pelo Brasil da Argentina

PRODUTO	2005		2006		2007		Var.% 07/06	
	US\$ mil	t	US\$ mil	t	US\$ mil	t	Valor	Quant.
Trigo	595.206	4.519.655	909.686	5.974.222	1.166.801	5.630.214	28,26	-5,76
Farinha de trigo	5.065	17.386	28.243	120.308	174.317	616.510	517,21	412,44
Malte	56.320	192.171	64.979	224.755	119.758	340.552	84,30	51,52

(Continua)

Tabela II - Principais Produtos do Agronegócio Importados pelo Brasil da Argentina

(Continuação)

PRODUTO	2005		2006		2007		Var.% 07/06	
	US\$ mil	t	US\$ mil	t	US\$ mil	t	Valor	Quant.
Files de peixe, congelados ou secos	55.619	30.540	78.630	36.531	102.356	37.321	30,17	2,16
Papel	41.493	49.282	69.314	56.824	94.113	67.065	35,78	18,02
Arroz	55.878	228.677	77.495	294.577	91.873	286.578	18,55	-2,72
Alho	39.155	55.586	47.976	56.690	73.597	74.698	53,40	31,77
Pêras	41.416	85.257	59.151	103.901	73.316	112.789	23,95	8,55
Celulose	42.328	81.219	52.301	92.895	70.853	103.484	35,47	11,40
Batatas preparadas ou conservadas	42.531	72.292	55.789	91.184	67.589	97.345	21,15	6,76
Azeitonas preparadas ou conservadas	54.754	47.294	48.415	46.311	63.531	53.510	31,22	15,55
Leite em pó	48.774	21.879	64.930	29.047	60.845	18.999	-6,29	-34,59
Painéis de fibras ou de partículas de madeira	42.415	162.105	57.603	195.537	56.318	159.705	-2,23	-18,33
Carne bovina in natura	30.522	8.849	32.315	6.739	46.399	7.688	43,59	14,08
Feijões secos	38.184	83.372	19.624	49.542	41.667	77.754	112,33	56,95
Vinho	24.593	12.000	30.576	13.673	37.630	16.198	23,07	18,47
Maças	23.360	52.727	30.669	58.484	35.060	58.220	14,32	-0,45
Oleo de soja em bruto	0	0	10.990	24.846	34.066	35.897	209,96	44,48
Cebolas	22.018	165.855	31.029	198.487	33.835	156.531	9,04	-21,14
Vestuário e outros produtos têxteis de algodão	25.025	8.311	25.061	7.998	30.507	9.501	21,73	18,79
Couro bovino semi-acabado	26.780	1.464	25.159	1.240	30.434	1.390	20,97	12,17
Cevada	20.687	133.592	25.764	162.736	30.061	156.307	16,68	-3,95
Azeite de oliva	14.260	4.025	22.024	5.244	27.327	6.488	24,08	23,73
Chocolate e preparações alim. Cont. Cacau	14.418	3.406	16.806	3.196	21.489	3.914	27,87	22,49
Soro de leite	8.989	10.777	11.054	11.482	19.970	12.029	80,66	4,76
Uvas secas	12.379	10.271	14.810	11.555	19.188	15.203	29,56	31,57
Ameixas secas	15.133	8.107	14.955	8.459	16.737	7.807	11,92	-7,72
Leveduras e pós para levedar	9.004	7.737	12.720	9.351	14.440	9.099	13,52	-2,69
Fios, linhas e tecidos de algodão	8.789	2.756	9.916	2.209	13.171	3.184	32,82	44,14
Demais oleos essenciais	7.141	323	9.139	393	9.678	414	5,89	5,26
Demais produtos do agronegócio	230.801	764.143	247.930	555.697	220.838	240.771	-10,93	-56,67
Total agronegócio	1.653.036	-	2.205.055	-	2.897.763	-	31,41	-
Demais setores (não agronegócio)	4.588.074	-	5.848.208	-	7.512.235	-	28,45	-
Total brasil	6.241.110	-	8.053.263	-	10.409.997	-	29,26	-

Fonte: AgroStat Brasil a partir dos dados da SECEX/MDIC
 Elaboração: SRI / MAPA

PARTE III – O MERCADO ARGENTINO PARA PRODUTOS DO AGRONEGÓCIO BRASILEIRO

A Argentina importou US\$ 34,1 bilhões em 2006. Desse total, US\$ 1,4 bilhão foram importações de produtos do agronegócio (inclui, além dos produtos agropecuários, os pescados e os produtos florestais), ou o equivalente a 4,0%. O Brasil participou com

39,8% desse mercado, participação superior a que o país alcançou no mercado internacional, que foi de 7,0%

Tabela III - Importações do País e Participação Brasileira (2006)

Tabela III-A: Participação Brasileira no Mercado Mundial acima de 1% e Participação Brasileira no Mercado do País Maior do que no Mercado Mundial

SH 6	PRODUTO	Importações do País		Exportações Brasileiras	Part. Brasileira	
		Do Mundo	Do Brasil		Mercado do País	Mercado Mundial ²
		US\$ mil	US\$ mil	US\$ mil		
TOTAL GERAL		34.160.150	11.750.074	137.806.190	34,40%	1,64%
Total do Agronegócio ¹		1.381.881	550.291	42.054.920	39,82%	6,96%
Produtos abaixo selecionados		581.095	395.842	10.613.201	68,12%	11,22%
520100	Algodão, não cardado nem penteado	54.448	41.480	338.224	76,18%	3,53%
210690	Outras preparações alimentícias	52.182	3.934	167.797	7,54%	1,66%
90111	Café não torrado, não descafeinado	50.817	49.276	2.928.218	96,97%	27,30%
520942	Tecidos de algodão, fios de diversas cores, "denim", contendo => 85% em peso de algodão, de peso > 200g/m2	39.290	38.563	119.094	98,15%	4,94%
20329	Outras carnes de suíno, congeladas	35.550	32.068	772.330	90,20%	13,65%
180400	Manteiga, gordura e óleo de cacau	34.466	34.216	143.864	99,27%	8,53%
230990	Outras preparações para alimentação de animais	25.482	4.495	50.849	17,64%	1,57%
180310	Pasta de cacau, não desengordurada	17.139	15.317	30.271	89,37%	4,75%
440799	Outras madeiras, serradas, cortadas em folhas ou desenroladas, de espessura > 6mm	16.805	6.123	337.160	36,44%	8,90%
240399	Extratos, molhos e outros produtos do fumo e seus sucedâneos, manufaturados	14.112	13.255	15.040	93,93%	9,77%
51000	Âmbar-cinza, castoreo, algália e almíscar; cantáridas; bils, mesmo seca; glândulas e outras substâncias de origem animal utilizadas na preparação de produtos farmacêuticos, frescas, refrigeradas, congeladas ou provisoriamente conservadas de outro modo.	11.016	5.223	13.130	47,41%	13,36%
180500	Cacau em pó, sem adição de açúcar ou outros edulcorantes	10.244	8.835	34.703	86,24%	6,66%
521142	Tecidos de algodão, de fios de diversas cores, "denim", com fibras sintéticas ou artificiais, contendo < 85% em peso de algodão, de peso > 200 g/m2	10.218	9.261	20.544	90,63%	7,72%
180632	Chocolate e outras preparações alimentícias com cacau, não recheadas, em tabletes, barras e paus	9.808	8.529	30.925	86,96%	3,42%
170490	Outros produtos de confeitaria, sem cacau	8.989	5.102	129.551	56,77%	4,23%
180690	Outros chocolates e preparações alimentícias contendo cacau	8.680	6.487	91.093	74,73%	3,73%
210111	Extratos, essências e concentrados de café	8.095	7.688	407.825	94,97%	28,43%
440920	Madeira de não coníferas, perfilada	7.531	1.579	387.859	20,97%	13,80%
100510	Milho para semeadura	7.490	1.130	21.786	15,08%	2,44%
240120	Fumo não manufaturado, total ou parcialmente destalado	7.375	5.269	1.580.625	71,44%	35,78%
170410	Gomas de mascar, sem cacau, mesmo revestidas de açúcar	7.350	6.918	34.595	94,13%	7,80%
440729	Outras madeiras tropicais, serradas, cortadas em folhas ou desenroladas, de espessura > 6mm	7.166	5.496	228.369	76,70%	11,99%
130219	Sucos e extratos de outros vegetais (mamão seco, semente de pomelo, ginkgo biloba seco)	7.094	246	20.516	3,47%	2,56%
520943	Tecido de algodão, fios de diversas cores, em ponto sarjado, contendo => 85% em peso de algodão, de peso > 200g/m2	6.896	6.888	7.240	99,89%	7,65%
520932	Tecido de algodão tinto, em ponto sarjado, contendo => 85% em peso de algodão, de peso > 200g/m2	6.314	4.847	17.237	76,78%	1,74%
442190	Outras obras de madeira	6.144	235	58.102	3,82%	1,65%

(Continua)

Tabela III-A: Participação Brasileira no Mercado Mundial acima de 1% e Participação Brasileira no Mercado do País Maior do que no Mercado Mundial

(Continuação)

SH 6	PRODUTO	Importações do País		Exportações Brasileiras	Part. Brasileira	
		Do Mundo	Do Brasil		Mercado do País	Mercado Mundial ²
		US\$ mil	US\$ mil	US\$ mil		
520912	Tecido de algodão cru, em ponto sarjado, contendo => 85% em peso de algodão, de peso > 200g/m2	5.995	5.827	9.090	97,21%	2,63%
441119	Outros painéis de fibras de madeira, com densidade > 0,8g/cm3	5.850	521	30.330	8,91%	1,73%
520849	Outros tecidos de algodão, fios de diversas cores, contendo => 85% em peso de algodão, de peso =< 200g/m2	5.698	4.380	11.292	76,87%	2,96%
130220	Matérias pécticas, pectinatos e pectatos	5.569	2.525	16.642	45,35%	7,68%
440890	Folhas para folheados e para compensados, de outras madeiras, de espessura =< 6mm	5.328	4.074	52.894	76,47%	3,40%
151620	Gorduras e óleos vegetais e respectivas frações, parcial ou totalmente hidrogenados, interesterificados, reesterificados ou elaidinizados, mesmo refinados, mas não preparados de outro modo	5.224	1.624	13.949	31,08%	1,07%
521051	Tecido de algodão estampado, em ponto de tafetá, com fibras sintéticas ou artificiais, contendo < 85% em peso de algodão, de peso <= 200 g/m2	5.014	4.808	5.273	95,89%	9,33%
190410	Produtos à base de cereais, obtidos por expansão ou por torrefação (por exemplo: flocos de milho)	4.826	3.936	15.461	81,57%	1,59%
10511	Galos e galinhas vivos, das espécies domésticas, de peso não superior a 185g	4.747	1.943	9.718	40,93%	3,24%
520842	Tecido de algodão, fios de diversas cores, em ponto de tafetá, contendo => 85% em peso de algodão, de peso => 100g/m2 e =< 200g/m2	4.647	4.230	8.485	91,03%	1,04%
51199	Outros produtos de origem animal (embriões, sêmen), impróprios para alimentação humana	4.549	292	24.743	6,42%	4,13%
130190	Outras gomas, resinas, gomas-resinas, oleorresinas, naturais	4.475	3.991	4.948	89,20%	3,23%
520513	Fios de algodão simples, de fibras não penteadas, contendo => 85% em peso de algodão, título => 192,31 decitex, mas < 232,56 decitex, não acondicionados para venda a retalho	4.172	3.720	5.785	89,16%	2,09%
441510	Caixotes, caixas, engradados, barricas e embalagens semelhantes, de madeira; carretéis para cabos, de madeira	4.129	605	28.144	14,65%	12,32%
190110	Preparações para alimentação de crianças acondicionadas para venda a retalho	4.107	2.722	35.917	66,28%	2,69%
520939	Outros tecidos de algodão tinto, contendo => 85% em peso de algodão, de peso > 200g/m2	4.086	2.648	10.707	64,80%	1,54%
40630	Queijos fundidos, exceto ralados ou em pó	3.697	3.606	7.379	97,55%	1,13%
230110	Farinhas, pós e "pellets" de carnes ou de miudezas, impróprios para alimentação humana; torresmos	3.692	3.409	19.034	92,33%	7,71%
20714	Pedaços e miudezas comestíveis de galos e galinhas da espécie doméstica, congelados	3.653	3.553	1.983.251	97,25%	51,84%
240391	Fumo manufaturado, "homogeneizado" ou "reconstituído"	3.523	3.019	9.994	85,70%	5,59%
90411	Pimenta "piper", seca, não triturada nem em pó	3.158	2.718	81.794	86,07%	18,26%
190531	Bolachas e biscoitos adicionados de edulcorantes	3.122	2.590	31.667	82,96%	1,70%
20900	Toucinho sem partes magras, gorduras de porco e de aves, não fundidos, frescos, refrigerados, congelados, salgados ou em salmoura, secos ou defumados	2.834	1.442	6.438	50,87%	2,22%
200580	Milho doce, preparado ou conservado, exceto em vinagre ou ácido acético, não congelado	2.834	2.417	5.993	85,30%	1,63%
210610	Concentrados de proteínas e substâncias protéicas texturizadas	2.750	1.347	42.261	48,98%	9,78%

(Continua)

Tabela III-A: Participação Brasileira no Mercado Mundial acima de 1% e Participação Brasileira no Mercado do País Maior do que no Mercado Mundial

(Continuação)

SH 6	PRODUTO	Importações do País		Exportações Brasileiras	Part. Brasileira	
		Do Mundo	Do Brasil		Mercado do País	Mercado Mundial ²
		US\$ mil	US\$ mil	US\$ mil		
441214	Madeira compensada, com folhas de espessura = < 6mm, com pelo menos uma face de madeira não conífera	2.715	1.433	155.067	52,78%	5,78%

Fonte: WTO / UNCTAD. Comtrade. / Elaborado em: 4/6/2008

Notas:

(1) Inclui os seguintes capítulos do sistema harmonizado: 1 ao 24; 41; 44; e 50 ao 52 (inclui, além de produtos agropecuários, pescados, madeira, couros e fibras).

(2) Exclui o intra-comércio da U.E-25.

Tabela III-B: Participação Brasileira no Mercado Mundial acima de 1% e Participação Brasileira no Mercado do País Menor do que no Mercado Mundial

SH 6	PRODUTO	Importações do País		Exportações Brasileiras	Part. Brasileira	
		Do Mundo	Do Brasil		Mercado do País	Mercado Mundial ²
		US\$ mil	US\$ mil	US\$ mil		
TOTAL GERAL		34.160.150	11.750.074	137.806.190	34,40%	1,64%
Total do Agronegócio ¹		1.381.881	550.291	42.054.920	39,82%	6,96%
Produtos abaixo selecionados		209.177	15.960	6.969.422	7,63%	32,01%
120100	Soja, mesmo triturada	155.971	11.681	5.663.424	7,49%	36,37%
410411	Couros e peles curtidos, de bovinos ou de eqüídeos, depilados, no estado úmido (incluindo "wet blue"), plena flor, não divididos; divididos, com a flor	15.329	937	529.368	6,12%	24,13%
410441	Couros e peles curtidos, de bovinos ou de eqüídeos, depilados, no estado seco ("crust"), plena flor; não dividi70dos; divididos, com a flor	10.579	1.092	241.168	10,32%	26,70%
200891	Palmitos preparados ou conservados	9.773	116	10.061	1,19%	10,59%
240110	Fumo não manufaturado, não destalado	7.792	111	41.516	1,42%	3,70%
441219	Outras madeiras compensadas, com folhas de espessura =< 6mm	5.392	1.326	438.018	24,60%	26,78%
120929	Outras sementes forrageiras, para semeadura	4.342	696	45.866	16,03%	18,12%

Fonte: WTO / UNCTAD. Comtrade. / Elaborado em: 4/6/2008

Notas:

(1) Inclui os seguintes capítulos do sistema harmonizado: 1 ao 24; 41; 44; e 50 ao 52 (inclui, além de produtos agropecuários, pescados, madeira, couros e fibras).

(2) Exclui o intra-comércio da U.E-25.

Tabela III-C: Participação Brasileira no Mercado Mundial acima de 1% e Participação Brasileira Nula no Mercado do País

Não há produtos para esta tabela

Tabela III-D: Participação Brasileira no Mercado Mundial inferior a 1%

SH 6	PRODUTO	Importações do País	Exportações Brasileiras	Part. Brasileira
		Do Mundo		
		US\$ mil	US\$ mil	Mercado Mundial ²
TOTAL GERAL		34.160.150	137.806.190	1,64%
Total do Agronegócio ¹		1.381.881	42.054.920	6,96%
Produtos abaixo selecionados		320.320	161.475	0,30%
80300	Bananas frescas ou secas	59.315	38.555	0,54%

Tabela III-D: Participação Brasileira no Mercado Mundial inferior a 1%

(Continuação)

SH 6	PRODUTO	Importações	Exportações Brasileiras	Part. Brasileira
		Do Mundo		
		US\$ mil	US\$ mil	Mercado Mundial ²
160414	Preparações e conservas de atuns, bonitos-listrados e bonitos-cachorros, inteiros ou em pedaços, exceto peixes picados	20.878	11.275	0,37%
160420	Outras preparações e conservas de peixes	16.176	1.233	0,13%
441600	Barris, cubas, balsas, dornas e outras obras de tanueiro, de madeira	14.376	69	0,02%
520522	Fios de algodão simples, de fibras penteadas, contendo => 85% em peso de algodão, título => 232,56 decitex, mas < 714,29 decitex, não acondicionados para venda a retalho	12.454	8.428	0,72%
220830	Uísques	12.081	4.066	0,10%
120921	Sementes de alfafa (luzerna), para sementeira	11.136	0	0,00%
30212	Salmões-do-pacífico (Oncorhynchus nerka, Oncorhynchus gorbuscha, Oncorhynchus keta, Oncorhynchus tshawytscha, Oncorhynchus kisutch, Oncorhynchus masou e Oncorhynchus rhodurus), salmões-do-atlântico (Salmo salar) e salmões-do-danúbio (Hucho hucho)	10.550	0	0,00%
210112	Preparações à base de extratos, essências e concentrados de café	8.966	2.945	0,91%
151790	Misturas ou preparações alimentícias de gorduras ou de óleos animais ou vegetais	8.537	2.058	0,25%
120991	Sementes de produtos hortícolas, para sementeira	6.967	4.875	0,42%
200290	Sucos de tomates e outros tomates preparados ou conservados, exceto em vinagre ou em ácido acético	6.853	5.336	0,77%
520512	Fios de algodão simples, de fibras não penteadas, contendo => 85% em peso de algodão, título => 232,56 decitex, mas < 714,29 decitex, não acondicionados para venda a retalho	6.823	6.500	0,49%
160419	Preparações e conservas de outros peixes, inteiros ou em pedaços, exceto peixes picados	6.759	0	0,00%
120600	Sementes de girassol, mesmo trituradas	6.544	127	0,01%
130239	Produtos mucilaginosos e espessantes, derivados de outros vegetais, mesmo modificados	5.482	732	0,17%
200820	Abacaxis preparados ou conservados	5.474	137	0,02%
410150	Couros e peles de bovinos, inteiros, de peso unitário > 16kg	5.410	167	0,01%
130232	Produtos mucilaginosos e espessantes, de alfarroba, de sementes de alfarroba ou de guaré, mesmo modificados	4.953	232	0,05%
210210	Leveduras vivas	4.944	168	0,04%
51110	Sêmen de bovino	4.675	479	0,25%
520523	Fios de algodão simples, de fibras penteadas, contendo => 85% em peso de algodão, título => 192,31 decitex, mas < 232,56 decitex, não acondicionados para venda a retalho	4.538	7.047	0,86%
80212	Amêndoas frescas ou secas, sem casca	4.078	0	0,00%
121190	Outras plantas, partes de plantas, sementes e frutos, para uso em perfumaria, medicina ou como inseticidas, parasitocidas ou semelhantes	3.990	6.691	0,68%
200819	Outras frutas de casca rijas e outras sementes, preparadas ou conservadas	3.968	4.834	0,36%
190590	Outros produtos de padaria, pastelaria ou da indústria de biscoitos, mesmo com adição de cacau	3.933	9.569	0,25%
520839	Outros tecidos de algodão tinto, contendo => 85% em peso de algodão, de peso =< 200g/m2	3.802	1.857	0,37%
160415	Preparações e conservas de cavalas, cavalinhas e sardas, inteiras ou em pedaços, exceto peixes picados	3.787	0	0,00%
200310	Cogumelos preparados ou conservados, exceto em vinagre ou em ácido acético	3.618	601	0,22%
20120	Outras peças de bovino, não desossadas, frescas ou refrigeradas	3.613	35	0,01%
81050	Quivis ("kiwis"), frescos	3.608	1	0,00%
120923	Sementes de festuca, para sementeira	3.484	0	0,00%
151319	Outros óleos de coco (óleos de copra) e suas frações, mesmo refinados, mas não quimicamente modificados	3.457	3	0,00%

(Continua)

Tabela III-D: Participação Brasileira no Mercado Mundial inferior a 1%

(Continuação)

SH 6	PRODUTO	Importações	Exportações Brasileiras	Part. Brasileira
		do País		
		Do Mundo	US\$ mil	Mercado Mundial ²
151329	Outros óleos de "palmiste" ou de babaçu e suas frações, mesmo refinados, mas não quimicamente modificados	3.436	100	0,02%
140190	Outras matérias vegetais para cestaria ou espartaria	3.388	13	0,03%
71290	Outros produtos e misturas hortícolas, secos, inclusive em pedaços ou fatias, trituradas ou em pó, sem qualquer outro preparo	3.373	377	0,05%
520832	Tecido de algodão tinto, em ponto de tafetá, contendo => 85% em peso de algodão, de peso > 100g/m2 e =< 200g/m2	3.347	4.190	0,46%
220290	Outras bebidas não alcóolicas, exceto sucos de frutas ou de produtos hortícolas	3.344	6.189	0,32%
510111	Lã de tosquia suja, incluída a lã lavada a dorso, não cardada nem penteada	3.187	8.154	0,49%
210390	Maionese e outros condimentos e temperos compostos	3.099	9.440	0,40%
220210	Águas, incluídas as águas minerais e as águas gaseificadas, adicionadas de açúcar ou aromatizadas	3.039	7.141	0,32%
511211	Tecidos contendo => 85% em peso de lã penteada ou de pêlos finos penteados, de peso =< 200g/m2	2.984	2.697	0,31%
151590	Outras gorduras e óleos vegetais fixos e respectivas frações, mesmo refinados, mas não quimicamente modificados	2.961	4.260	0,88%
240210	Charutos e cigarilhas, de fumo	2.930	894	0,11%

Fonte: WTO / UNCTAD. Comtrade.

Elaborado em: 5/6/2008

Notas: (1) Inclui os seguintes capítulos do sistema harmonizado: 1 ao 24; 41; 44; e 50 ao 52 (inclui, além de produtos agropecuários, pescados, madeira, couros e fibras).

(2) Exclui o intra-comércio da U.E-25.

PARTE IV – ASSUNTOS SANITÁRIOS E FITOSSANITÁRIOS

Acordos Bilaterais Sanitários e Fitossanitários com o Brasil

Tipo do Acordo	Data da Celebração	Entrada em Vigor	Decreto
Ajuste sobre Intercâmbio de Frutas, Complementar ao Convênio de Livre Intercâmbio de Frutas, de 23/06/1950	01/09/1958	01/09/1958	
Acordo sobre Sanidade Animal em Áreas de Fronteira	17/05/1980	01/06/1983	88.442 de 29/06/1983
Convênio Complementar ao Acordo de Cooperação Científica e Tecnológica de 17/05/1980, no Campo da Sanidade Vegetal	10/10/1984	10/10/1984	
Programa de Controle Sanitário e Fitossanitários	30/11/2005	30/11/2005	

Fonte: DAI/MRE: <http://www2.mre.gov.br/dai/bilaterais.htm>

Acordos multilaterais

O país é membro da Organização Mundial do Comércio – OMC, do Codex Alimentarius, da Convenção Internacional para a Proteção dos Vegetais – CIPV

(desde 23 de setembro de 1954) e da Organização Mundial de Saúde Animal – OIE.

Questões Sanitárias e Fitossanitárias no Âmbito Bilateral

Apesar de Brasil e Argentina serem Estados Partes do Mercosul, as questões sanitárias e fitossanitárias ainda não sofreram grau de harmonização que permita livre trânsito de mercadorias. Desse modo, medidas pontuais podem gerar restrição temporária ao comércio por motivação sanitária ou fitossanitária. Normalmente

essas questões são contornadas bilateralmente. Na área fitossanitária, as questões possuem grau de harmonização mais aprofundado devido aos subsídios fornecidos pelo Comitê de Sanidade Vegetal do Cone Sul – COSAVE para a elaboração dos requisitos para o comércio de vegetais e seus produtos.

Contatos para Assuntos Sanitários e Fitossanitários

Centro de informação para o Acordo SPS da OMC

Órgão: Servicio Nacional de Sanidad y Calidad Agroalimentaria
Endereço: Coordinación de Relaciones Internacionales e Institucionales, Paseo Colón 367, 5º piso, 1063 - Buenos Aires
Telefone: + (54 11) 4121 5353
Fax: + (54 11) 4121 5360
E-mail: relint@senasa.gov.ar

Autoridade notificadora para o Acordo SPS da OMC

Órgão: Secretaría de Agricultura, Ganadería y Pesca y Alimentos
Endereço: Dirección Nacional de Mercados - Paseo Colón 922, oficina 40, 1063 Buenos Aires
Telefone: + (5411) 4349 2242/4349 2243/2770
Fax: + (5411) 4349 2244
E-mail: maxmor@mecon.gov.ar; rblase@mecon.gov.ar

Ponto de contato para o Codex Alimentarius

Órgão: Secretaria de Agricultura, Ganadería, Pesca e Alimentos
Endereço: Av. Paseo Colón 922, Planta Baja, Oficina 29, C.P. C1063ACW, Buenos Aires
Telefone: +54 11 4349 2549
Fax: +54 11 4349 2549
E-mail: codex@mecon.gov.ar / gcatal@mecon.gov.ar

Delegado junto à OIE

Contato: Dr Jorge Nestor Amaya, Presidente, Servicio Nacional de Sanidad y Calidad Agroalimentaria
Endereço: Av. Paseo Colón 367 - 9º piso, 1063 Buenos Aires

Organização nacional de proteção fitossanitária

Órgão: Servicio Nacional de Sanidad y Calidad Agroalimentaria
Endereço: Paseo Colón, 367 – 7º Piso, Código Postal 1063, Buenos Aires
Telefone: (+54) 11 4121 5176 / 57
Fax: (+54) 11 4121 5179
E-mail: dguillenaar@yahoo.com.ar

PARTE V - REGIME TARIFÁRIO PARA OS VINTE PRINCIPAIS PRODUTOS DE EXPORTAÇÃO DO AGRONEGÓCIO BRASILEIRO

Descrição do Produto - NCM	Linha Tarifária do País	Descrição do Produto para o País	Tarifa Aplicada MFN	Tarifa Aplicada para o Brasil	Quota Tarifária
0201.30.00 - CARNES DESOSSADAS DE BOVINO, FRESCAS/REFRIGERADAS	Idem	Idem	12%	zero	Não
0202.30.00 - CARNES DESOSSADAS DE BOVINO, CONGELADAS	Idem	Idem	12%	zero	Não
0203.29.00 - OUTRAS CARNES DE SUINO, CONGELADAS	Idem	Idem	10%	zero	Não
0207.12.00 - CARNES DE GALOS/GALINHAS, NÃO CORTADAS EM PEDACOS, CONGELADAS	Idem	Idem	10%	zero	Não

(Continua)

(Continuação)

Descrição do Produto - NCM	Linha Tarifária do País	Descrição do Produto para o País	Tarifa Aplicada MFN	Tarifa Aplicada para o Brasil	Quota Tarifária
0207.14.00 - PEDACOS E MIUDEZAS, DE GALOS/ GALINHAS, CONGELADOS	Idem	Idem	10%	zero	Não
0901.11.10 - CAFE NAO TORRADO, NAO DESCAFEINADO, EM GRAO	Idem	Idem	10%	zero	Não
1005.90.10 - MILHO EM GRAO, EXCETO PARA SEMEADURA	Idem	Idem	8%	zero	Não
1201.00.90 - OUTROS GRAOS DE SOJA, MESMO TRITURADOS	Idem	Idem	8%	zero	Não
1507.10.00 - OLEO DE SOJA, EM BRUTO, MESMO DEGOMADO	Idem	Idem	10%	zero	Não
1507.90.19 - OLEO DE SOJA, REFINADO, EM RECIPIENTES COM CAPACIDADE > 5L	Idem	Idem	12%	zero	Não
1602.50.00 - PREPARACOES ALIMENT. E CONSERVAS, DE BOVINOS	Idem	Idem	16%	zero	Não
1701.11.00 - ACUCAR DE CANA, EM BRUTO	Idem	Idem	20%	20%	Não
1701.99.00 - OUTROS ACUCARES DE CANA, BETERRABA, SACAROSE QUIM. PURA, SOL.	Idem	Idem	20%	20%	Não
2009.11.00 - SUCOS DE LARANJAS, CONGELADOS, NAO FERMENTADOS	Idem	Idem	14%	zero	Não
2009.19.00 - OUTROS SUCOS DE LARANJAS, NAO FERMENTADOS	Idem	Idem	14%	zero	Não
2101.11.10 - CAFE SOLUVEL, MESMO DESCAFEINADO	Idem	Idem	16%	zero	Não
2207.10.00 - ALCOOL ETILICO NAO DESNATURADO C/VOL. TEOR ALCOOLICO >=80%	Idem	Idem	20%	zero	Não
2304.00.90 - BAGACOS E OUTS. RESIDUOS SOLIDOS, DA EXTR. DO OLEO DE SOJA	Idem	Idem	6%	zero	Não
2401.20.30 - FUMO N/MANUF. TOTAL/PARC. DESTAL. FLS. SECAS, TIPO VIRGINIA	Idem	Idem	14%	zero	Não
5201.00.20 - ALGODAO SIMPLEMENTE DEBULHADO, NAO CARDADO NEM PENTEADO	Idem	Idem	6%	zero	Não

SGP: Sistema Geral de Preferências - Reduções tarifárias unilaterais concedidas a países em desenvolvimento.

MFN - Nação mais Favorecida

Fonte: OMC. Acesso em: 15 mai.2008.



Canadá



Capita Ottawa

População: 33,4 milhões de habitantes

PIB (2007): US\$ 1,4 trilhão

PIB per capita (2007): US\$ 42.108

PIB por setor:

- Agricultura: 2,1%;
- Indústria: 2,8%;
- Serviços: 69,1%

Taxa Média de Crescimento (1997-2006): 3,5%

Taxa de Crescimento (2007): 2,5%

Previsão de crescimento (2008): 2,3%

Balança Comercial Total e do Agronegócio				
em US\$ mil				
	Canadá	2002	2006	Var.Média Anual (%)
Importação	Total	222.371.417	349.889.411	12,0%
	Agronegócio*	16.925.867	24.499.259	9,7%
	Part.%	7,6%	7,0%	-
Exportação	Total	252.582.118	388.020.011	11,3%
	Agronegócio*	31.894.790	43.711.242	8,2%
	Part.%	12,6%	11,3%	-

Fonte: UNCTAD. Comtrade

Elaboração: MAPA

* Capítulos do Sistema Harmonizado: 1 ao 24, 41, 44, 50 ao 52 (inclui, além de agricultura, pescados, madeira, couros e fibras).

PARTE I – O COMÉRCIO BILATERAL BRASIL-CANADÁ

As exportações brasileiras para o Canadá ficaram estagnadas entre os anos de 1997 e 2001, com um valor médio de US\$ 550 milhões. Após essa fase, o comércio com o país ingressa num período de crescimento com taxas médias anuais de ampliação das exportações brasileiras de 27,2%. No ano de 2007, embora o ciclo de expansão das vendas brasileiras não tenha sido interrompido, o vigor da expansão diminuiu para 3,5%, com um valor de exportações de US\$ 2,4 bilhões.

Quanto às importações de produtos do Canadá, há um decréscimo das aquisições brasileiras de US\$ 1,4 bilhão em 1997 para cerca de US\$ 750 milhões em 2003. A partir de 2003, as compras de produtos canadenses expandem-se a uma taxa média anual de 22,8% ao ano. Em 2007, o crescimento chegou a 43,1%. Com efeito, o saldo comercial que estava favorável ao Brasil desde 2002, foi reduzido de um valor de US\$ 1,1 bilhão, em 2006, para US\$ 653,3 milhões no ano de 2007.

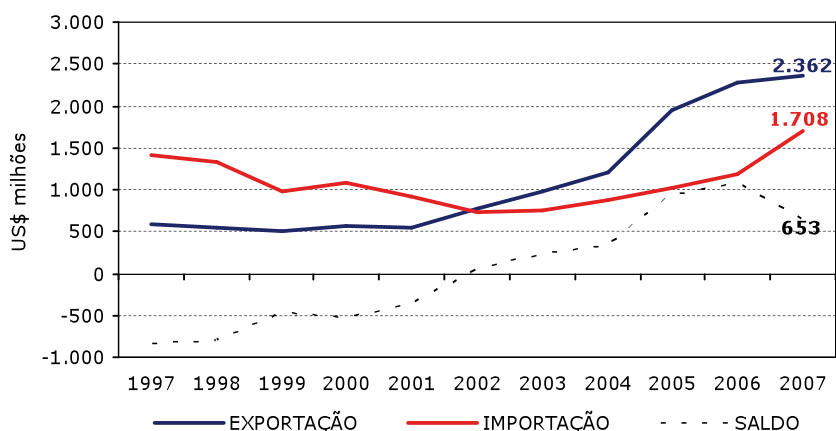
Gráfico I - Comércio Bilateral Brasil - Canadá

Fonte: SECEX/MDIC

Elaboração: SRI/MAPA

PARTE II – O INTERCÂMBIO COMERCIAL DO AGRONEGÓCIO

As exportações do agronegócio brasileiro para o Canadá sofreram redução de 2,2% em 2007. O valor exportado ficou em US\$ 553,9 milhões, o que conferiu ao país a 16ª posição entre os principais importadores do agronegócio brasileiro.

O comportamento das exportações em 2007 demonstra uma inflexão em relação aos últimos cinco anos (2002 e 2006), período em que as exportações do agronegócio aumentaram 86,6%, passando de US\$ 304 milhões para US\$ 568 milhões. Todavia, convém mencionar que, embora tenha sido significativo o incremento das exportações do agronegócio acima mencionado, foi menor do que o registrado pelas exportações totais ao Canadá, o que redundou

numa redução da participação do agronegócio nas exportações brasileiras para esse destino, que passou de 41,8% em 2001 para 23,4% em 2007.

Por outro lado, as importações de produtos do agronegócio canadense, que tiveram redução entre 1997 e 2004, atingiram o terceiro maior valor do período analisado, com US\$ 270,3 milhões ou crescimento de 45,9% em relação a 2006.

O acentuado crescimento das importações e a estagnação das exportações, em 2007, geraram uma redução do superávit comercial do agronegócio para US\$ 284 milhões, revertendo a tendência de expansão do superávit dos últimos anos.

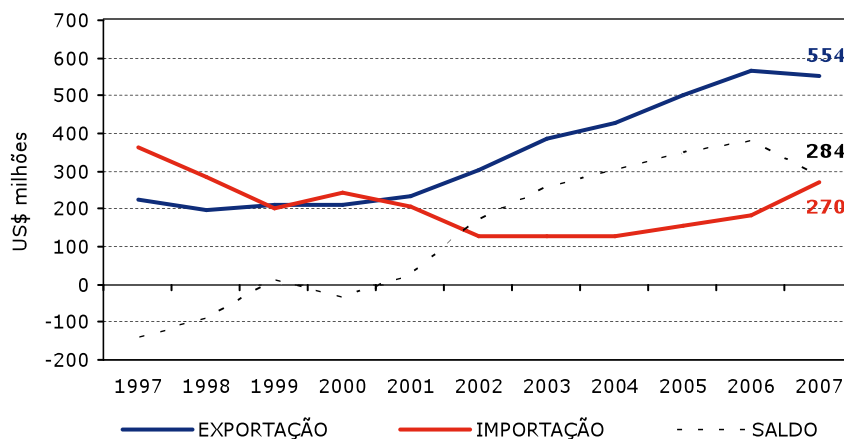
Gráfico II - Comércio Bilateral do Agronegócio Brasil - Canadá

Fonte: AgroStat Brasil a partir dos dados da SECEX/MDIC

Elaboração: SRI/MAPA

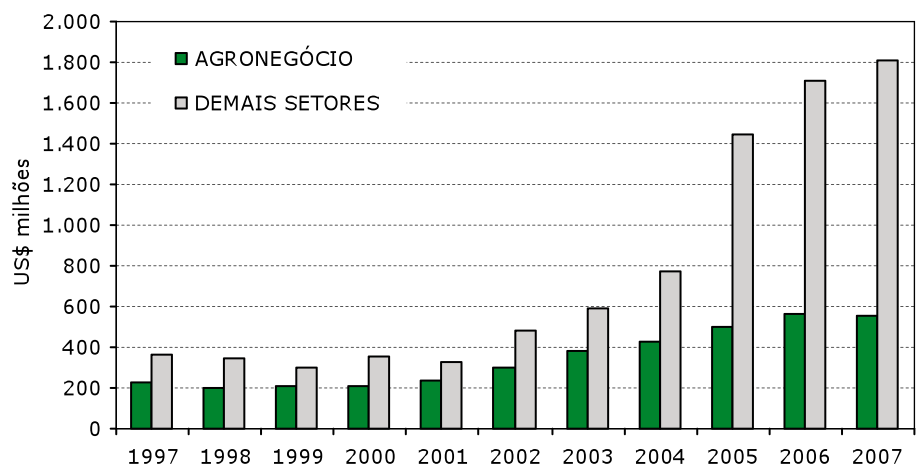
Gráfico III - Exportações Brasileiras para o Canadá

Fonte: AgroStat Brasil a partir dos dados da SECEX/MDIC

Elaboração: SR/MAPA

Os principais produtos do agronegócio exportados para o Canadá, em 2007, foram: **açúcar em bruto (US\$ 208,7 milhões); café verde (US\$ 43,8 milhões); carne de frango in natura (US\$ 43,8 milhões); calçados de couro (US\$ 34,1 milhões); e manteiga, gordura e óleo de cacau (US\$ 19,6 milhões).**

Tabela I - Principais Produtos do Agronegócio Exportados pelo Brasil para o Canadá

PRODUTO	2005		2006		2007		Var.% 07/06	
	US\$ mil	t	US\$ mil	t	US\$ mil	t	Valor	Quant.
Açúcar em bruto	157.896	756.905	224.675	752.442	208.679	839.123	-7,12	11,52
Café verde	35.366	16.987	41.744	19.149	43.809	18.420	4,95	-3,81
Carne de frango in natura	32.258	19.038	31.130	21.401	43.789	21.105	40,66	-1,38
Calçados de couro	46.801	2.072	47.537	1.986	34.094	1.267	-28,28	-36,23
Manteiga, gordura e óleo de cacau	10.473	2.604	15.317	3.795	19.597	4.101	27,95	8,08
Castanha de caju	14.950	3.143	8.966	2.178	18.189	4.001	102,87	83,67
Madeira perfilada	14.930	12.185	18.669	15.660	16.017	12.600	-14,20	-19,54
Obras de marcenaria ou carpintaria	21.093	16.527	17.446	12.267	15.019	10.584	-13,91	-13,71
Café solúvel	1.162	368	3.470	668	14.453	2.011	316,48	201,16
Couros bovino acabado	31.157	2.096	26.547	1.771	14.153	812	-46,69	-54,17
Vestuário e outros produtos têxteis de algodão	16.621	1.081	11.165	764	13.182	915	18,06	19,76
Móveis de madeira	10.070	5.702	11.511	6.220	10.163	4.969	-11,71	-20,11
Carne bovina industrializada	9.605	4.112	4.097	1.623	9.543	3.734	132,95	130,07
Chocolate e preparações alim. Cont. Cacau	11.158	1.650	9.665	1.194	8.011	786	-17,12	-34,21
Fumo não manufaturado	9.579	3.211	5.757	1.890	7.987	2.087	38,73	10,41
Demais madeiras e manufaturas de madeiras	7.397	4.481	8.172	5.434	7.771	6.079	-4,91	11,87
Cerveja	4.442	6.071	8.107	14.421	6.220	9.485	-23,28	-34,23
Produtos de confeitaria	3.760	3.225	3.766	2.922	5.164	3.903	37,14	33,58
Painéis de fibras ou de partículas de madeira	2.249	5.004	9.168	18.776	5.108	6.774	-44,28	-63,92
Madeira serrada	7.818	9.204	6.814	7.996	4.714	5.381	-30,82	-32,71

(Continua)

Tabela I - Principais Produtos do Agronegócio Exportados pelo Brasil para o Canadá

(Continuação)

PRODUTO	2005		2006		2007		Var.% 07/06	
	US\$ mil	t	US\$ mil	t	US\$ mil	t	Valor	Quant.
Açúcar refinado	847	2.458	1.794	3.965	4.335	15.697	141,65	295,84
Uvas	779	411	2.212	823	3.993	1.516	80,54	84,31
Mangas	2.181	3.646	2.933	3.837	3.622	4.835	23,49	26,02
Madeira compensada ou contraplacada	2.198	3.312	2.210	3.309	2.839	3.902	28,46	17,92
Gelatinas	3.853	1.027	2.945	748	2.242	623	-23,86	-16,69
Papel	1.267	1.171	2.052	1.378	1.976	1.133	-3,72	-17,77
Álcool etílico	8.460	21.191	9.194	14.888	1.970	3.358	-78,58	-77,44
Limões	612	1.753	1.193	2.148	1.862	2.812	56,01	30,93
Pasta de cacau	2.350	1.114	4.673	2.158	1.849	609	-60,43	-71,78
Mamões (papaia)	463	563	481	476	1.760	1.815	266,01	281,72
Demais produtos do agronegócio	29.467	28.251	24.609	16.110	21.783	12.425	-11,49	-22,88
Total agronegócio	501.260	-	568.020	-	553.893	-	-2,49	-
Demais setores (não agronegócio)	1.446.015	-	1.712.721	-	1.807.824	-	5,55	-
Total Brasil	1.947.275	-	2.280.741	-	2.361.716	-	3,55	-

Fonte: AgroStat Brasil a partir dos dados da SECEX/MDIC
Elaboração: SRI / MAPA

Dentre as importações totais do Canadá o agronegócio contribuiu com 15,8% (Tabela II). Os principais produtos importados do agronegócio canadense foram: **papel (US\$ 144,2 milhões); trigo (US\$ 72,4 milhões); malte (US\$ 13,4 milhões); e outras rações para animais domésticos (US\$ 11,3 milhões).**

Tabela II - Principais Produtos do Agronegócio Importados pelo Brasil do Canadá

PRODUTO	2005		2006		2007		Var.% 07/06	
	US\$ mil	t	US\$ mil	t	US\$ mil	t	Valor	Quant.
Papel	119.261	222.478	136.231	222.759	144.247	236.553	5,88	6,19
Trigo	0	0	10.482	71.525	72.429	340.991	591,01	376,74
Malte	8.354	32.600	8.203	32.923	13.392	37.597	63,27	14,20
Outras rações para animais domésticos	5.997	21.209	8.541	28.405	11.264	23.901	31,89	-15,85
Rações para outros animais (excl. Animais domésticos)	583	499	1.279	427	6.462	354	405,15	-16,93
Lentilhas secas	4.351	10.690	4.123	11.524	6.310	12.493	53,05	8,41
Ervilhas secas	1.919	7.284	1.877	6.883	3.375	9.007	79,79	30,86
Demais óleos vegetais	1.751	2.968	1.349	2.010	2.991	3.343	121,69	66,33
Sêmen de bovino	885	0	1.631	1	2.391	1	46,63	40,08
Bacalhau	888	203	614	125	1.535	333	149,78	167,53
Celulose	1.763	2.952	4.928	9.574	764	958	-84,50	-89,99
Outras preparações alimentícias	533	270	497	140	679	173	36,49	23,40
Batatas preparadas ou conservadas	243	115	292	98	501	168	71,91	71,42
Farinha de trigo	422	1.355	287	945	474	1.381	65,27	46,12
Sementes de oleaginosas (exclui soja)	222	526	209	487	440	670	110,67	37,63
Enzimas e seus concentrados	216	27	175	23	307	36	75,90	60,18
Madeira laminada	839	200	524	93	290	45	-44,58	-52,05

(Continua)

Tabela II - Principais Produtos do Agronegócio Importados pelo Brasil do Canadá

(Continuação)

PRODUTO	2005		2006		2007		Var. % 07/06	
	US\$ mil	t	US\$ mil	t	US\$ mil	t	Valor	Quant.
Grãos-de-bico secos	379	563	182	213	258	263	42,30	23,89
Demais produtos hortícolas, leguminosas, raízes e tubérculos preparados ou conservados	128	63	51	25	207	76	303,24	200,45
Ovos	889	7	954	8	192	2	-79,86	-79,44
Couros bovino acabado	0	0	0	0	167	6	-	-
Demais cereais	96	13	108	12	134	15	24,03	21,43
Sementes de hortícolas, leguminosas, raízes e tubérculos	127	379	270	584	122	287	-54,89	-50,90
Couro bovino salgado	0	0	0	0	120	50	-	-
Sêmen e embriões de outros animais	23	0	78	0	117	0	51,23	150,00
Sucos e extratos vegetais	63	1	106	1	105	2	-1,15	6,46
Suínos, vivos	337	38	38	5	100	10	163,43	96,04
Leveduras e pós para levedar	259	12	72	1	94	1	30,11	-40,50
Demais óleos essenciais	48	1	133	5	87	2	-34,14	-49,77
Demais produtos lácteos	92	96	48	48	81	114	69,39	137,45
Demais produtos do agronegócio	3.277	5.088	2.035	1.649	677	301	-66,72	-81,72
Total agronegócio	153.946	-	185.315	-	270.314	-	45,87	-
Demais setores (não agronegócio)	865.085	-	1.008.703	-	1.438.111	-	42,57	-
Total Brasil	1.019.031	-	1.194.018	-	1.708.425	-	43,08	-

Fonte: AgroStat Brasil a partir dos dados da SECEX/MDIC
Elaboração: SRI / MAPA

PARTE III – O MERCADO CANADENSE PARA PRODUTOS DO AGRONEGÓCIO BRASILEIRO

O Canadá importou US\$ 24,5 bilhões em produtos do agronegócio em 2007. Desse total, US\$ 694,3 milhões foram de produtos brasileiros. Ou seja, a participação do Brasil no comércio de produtos do

agronegócio do Canadá ficou em 2,8% enquanto que a mesma participação no comércio mundial foi de 7,0% em 2006.

Tabela III - Importações do País e Participação Brasileira (2006)

Tabela III-A: Participação Brasileira no Mercado Mundial acima de 1% e Participação Brasileira no Mercado do País Maior do que no Mercado Mundial

SH 6	PRODUTO	Importações do País		Exportações Brasileiras	Part. Brasileira	
		Do Mundo	Do Brasil		Mercado do País	Mercado Mundial ²
		US\$ mil	US\$ mil	US\$ mil		
TOTAL GERAL		349.905.626	3.007.362	137.806.190	0,86%	1,64%
Total do Agronegócio ¹		24.498.618	694.256	42.054.920	2,83%	6,96%
Produtos abaixo selecionados		946.428	332.564	6.556.860	35,14%	33,06%
170111	Açúcar de cana, em bruto	391.941	227.983	3.935.802	58,17%	53,13%
442190	Outras obras de madeira	164.556	9.486	58.102	5,76%	1,65%
440910	Madeira de coníferas, perfilada	125.782	26.550	218.032	21,11%	13,04%
180400	Manteiga, gordura e óleo de cacau	106.728	17.957	143.864	16,82%	8,53%
20714	Pedaços e miudezas comestíveis de galos e galinhas da espécie doméstica, congelados	62.296	32.595	1.983.251	52,32%	51,84%

(Continua)

Tabela III-A: Participação Brasileira no Mercado Mundial acima de 1% e Participação Brasileira no Mercado do País Maior do que no Mercado Mundial

(Continuação)

SH 6	PRODUTO	Importações do País		Exportações Brasileiras	Part. Brasileira	
		Do Mundo	Do Brasil		Mercado do País	Mercado Mundial ²
		US\$ mil	US\$ mil	US\$ mil		
180310	Pasta de cacau, não desengordurada	54.533	5.672	30.271	10,40%	4,75%
80132	Castanha de caju, fresca ou seca, sem casca	40.593	12.322	187.538	30,35%	17,28%

Fonte: WTO / UNCTAD. Comtrade.

Elaborado em: 5/6/2008

Notas:

(1) Inclui os seguintes capítulos do sistema harmonizado: 1 ao 24; 41; 44; e 50 ao 52 (inclui, além de produtos agropecuários, pescados, madeira, couros e fibras).

(2) Exclui o intra-comércio da U.E-25.

Tabela III-B: Participação Brasileira no Mercado Mundial acima de 1% e Participação Brasileira no Mercado do País Menor do que no Mercado Mundial

SH 6	PRODUTO	Importações do País		Exportações Brasileiras	Part. Brasileira	
		Do Mundo	Do Brasil		Mercado do País	Mercado Mundial ²
		US\$ mil	US\$ mil	US\$ mil		
TOTAL GERAL		349.905.626	3.007.362	137.806.190	0,86%	1,64%
Total do Agronegócio ¹		24.498.618	694.256	42.054.920	2,83%	6,96%
Produtos abaixo selecionados		6.834.324	265.288	20.030.447	3,88%	13,83%
210690	Outras preparações alimentícias	792.825	563	167.797	0,07%	1,66%
180690	Outros chocolates e preparações alimentícias contendo cacau	326.046	9.310	91.093	2,86%	3,73%
90111	Café não torrado, não descafeinado	325.300	62.707	2.928.218	19,28%	27,30%
440920	Madeira de não coníferas, perfilada	321.703	29.105	387.859	9,05%	13,80%
80610	Uvas frescas	321.595	9.267	118.535	2,88%	3,32%
440799	Outras madeiras, serradas, cortadas em folhas ou desenroladas, de espessura > 6mm	269.051	2.348	337.160	0,87%	8,90%
90121	Café torrado, não descafeinado	268.223	3.410	24.405	1,27%	2,25%
230400	Tortas e outros resíduos sólidos da extração do óleo de soja	267.897	28	2.419.188	0,01%	26,22%
441119	Outros painéis de fibras de madeira, com densidade > 0,8g/cm3	267.164	916	30.330	0,34%	1,73%
30613	Camarões congelados	236.821	119	154.413	0,05%	1,63%
170490	Outros produtos de confeitaria, sem cacau	226.454	3.951	129.551	1,74%	4,23%
190410	Produtos à base de cereais, obtidos por expansão ou por torrefação (por exemplo: flocos de milho)	205.947	1	15.461	0,00%	1,59%
100590	Milho, exceto para semeadura	191.973	10	460.108	0,01%	4,99%
440890	Folhas para folheados e para compensados, de outras madeiras, de espessura =< 6mm	175.471	812	52.894	0,46%	3,40%
200912	Sucos de laranja não congelados, com valor brix =< 20	170.281	6.667	156.781	3,92%	39,52%
440710	Madeira de coníferas, serrada, cortada em folhas ou desenrolada, de espessura > 6mm	141.353	1.352	275.314	0,96%	1,80%
190531	Bolachas e biscoitos adicionados de edulcorantes	140.146	128	31.667	0,09%	1,70%
230990	Outras preparações para alimentação de animais	133.670	54	50.849	0,04%	1,57%
160232	Preparações alimentícias e conservas de galos e de galinhas	128.619	2.251	280.783	1,75%	12,76%
20230	Carnes de bovino, desossadas, congeladas	114.926	0	2.463.023	0,00%	39,41%
441890	Outras obras de marcenaria ou carpintaria, para construções	112.986	134	108.438	0,12%	3,32%
200911	Sucos de laranjas, congelados, não fermentados	109.790	91.257	1.043.142	83,12%	100,00%

(Continua)

Tabela III-B: Participação Brasileira no Mercado Mundial acima de 1% e Participação Brasileira no Mercado do País Menor do que no Mercado Mundial

(Continuação)

SH 6	PRODUTO	Importações do País		Exportações Brasileiras	Part. Brasileira	
		Do Mundo	Do Brasil		Mercado do País	Mercado Mundial ²
		US\$ mil	US\$ mil	US\$ mil		
441820	Portas e respectivos caixilhos, alizares e soleiras, de madeira	103.415	5.091	266.925	4,92%	12,63%
60290	Outras plantas vivas, mudas de plantas, e micélios de cogumelos	101.037	22	14.386	0,02%	1,26%
160250	Preparações alimentícias e conservas, de bovinos	98.087	8.381	654.172	8,54%	58,83%
80719	Melões frescos	87.125	748	88.242	0,86%	10,35%
441214	Madeira compensada, com folhas de espessura =< 6mm, com pelo menos uma face de madeira não conífera	86.072	2.560	155.067	2,97%	5,78%
190110	Preparações para alimentação de crianças acondicionadas para venda a retalho	81.666	0	35.917	0,00%	2,69%
80711	Melancias frescas	71.858	19	9.718	0,03%	2,23%
120100	Soja, mesmo triturada	71.308	0	5.663.424	0,00%	36,37%
200899	Outras frutas e partes de plantas, preparadas ou conservadas	70.885	258	12.532	0,36%	1,06%
120220	Amendoins descascados, mesmo não triturados, não torrados nem de outro modo cozidos	63.697	455	25.369	0,71%	3,32%
151620	Gorduras e óleos vegetais e respectivas frações, parcial ou totalmente hidrogenados, interesterificados, reesterificados ou elaidinizados, mesmo refinados, mas não preparados de outro modo	63.376	116	13.949	0,18%	1,07%
210111	Extratos, essências e concentrados de café	56.609	5.328	407.825	9,41%	28,43%
220840	Cachaça e caninha (rum e tafiá)	56.235	8	14.415	0,01%	1,80%
200969	Outros sucos de uvas (inclusive os mostos de uvas), não fermentados	53.031	430	8.316	0,81%	2,84%
200980	Sucos de outras frutas ou de produtos horticolas, não fermentados	52.250	277	55.280	0,53%	5,45%
441400	Molduras de madeira, para quadros, fotografias, espelho ou objetos semelhantes	47.633	1	34.420	0,00%	3,96%
30269	Outros peixes frescos ou refrigerados, exceto fígado, ovas, sêmen, ou filés e outras carnes da posição 0304	46.381	600	21.582	1,29%	1,33%
80450	Goiabas, mangas e mangostões, frescos ou secos	44.539	4.111	87.516	9,23%	10,85%
80550	Limões e limas, frescos ou secos	43.806	1.674	32.953	3,82%	3,87%
441031	Outros painéis de madeira em bruto ou simplesmente polidos	42.901	88	14.781	0,20%	3,45%
60110	Bulbos, tubérculos, raízes tuberosas, rebentos e rizomas, em repouso vegetativo	42.835	558	10.495	1,30%	1,86%
441219	Outras madeiras compensadas, com folhas de espessura =< 6mm	42.593	1.303	438.018	3,06%	26,78%
180632	Chocolate e outras preparações alimentícias com cacau, não recheadas, em tabletes, barras e paus	41.922	449	30.925	1,07%	3,42%
200979	Outros sucos de maçã, não fermentados	41.371	358	19.555	0,87%	2,02%
190532	"waffles" e "wafers"	39.206	279	20.008	0,71%	2,99%
220720	Alcool etílico e aguardentes desnaturados com qualquer teor alcóolico	36.244	7.783	167.647	21,47%	49,48%

Fonte: WTO / UNCTAD. Comtrade.

Elaborado em: 5/6/2008

Notas:

(1) Inclui os seguintes capítulos do sistema harmonizado: 1 ao 24; 41; 44; e 50 ao 52 (inclui, além de produtos agropecuários, pescados, madeira, couros e fibras).

(2) Exclui o intra-comércio da U.E.-25.

Tabela III-C: Participação Brasileira no Mercado Mundial acima de 1% e Participação Brasileira Nula no Mercado do País

SH 6	PRODUTO	Importações do País		Exportações Brasileiras	Part. Brasileira	
		Do Mundo	Do Brasil		Mercado do País	Mercado Mundial ²
		US\$ mil	US\$ mil	US\$ mil		
TOTAL GERAL		349.905.626	3.007.362	137.806.190	0,86%	1,64%
Total do Agronegócio ¹		24.498.618	694.256	42.054.920	2,83%	6,96%
Produtos abaixo selecionados		807.296	0	2.383.071	0,00%	8,22%
20130	Carnes de bovino, desossadas, frescas ou refrigeradas	273.042	0	666.524	0,00%	11,85%
80810	Maças frescas	148.103	0	31.919	0,00%	1,24%
160100	Enchidos e produtos semelhantes de carne, miudezas ou sangue; preparações alimenticias à base de tais produtos	57.902	0	70.326	0,00%	9,87%
100510	Milho para semeadura	54.721	0	21.786	0,00%	2,44%
20329	Outras carnes de suíno, congeladas	54.338	0	772.330	0,00%	13,65%
440121	Madeira de coníferas, em estilhas ou em partículas	49.915	0	22.992	0,00%	4,31%
150790	Óleo de soja e respectivas frações, mesmo refinados, mas não quimicamente modificados	44.345	0	399.936	0,00%	60,88%
40221	Leite em pó, grânulos ou outras formas sólidas, com um teor, em peso, de matérias gordas superior a 1,5%, concentrados, não adocicados	43.169	0	36.644	0,00%	1,65%
520100	Algodão, não cardado nem penteado	42.960	0	338.224	0,00%	3,53%
40700	Ovos de aves, com casca, frescos, conservados ou cozidos	38.801	0	22.391	0,00%	4,13%

Fonte: WTO / UNCTAD. Comtrade.
Elaborado em: 5/6/2008

Notas:

(1) Inclui os seguintes capítulos do sistema harmonizado: 1 ao 24; 41; 44; e 50 ao 52 (inclui, além de produtos agropecuários, pescados, madeira, couros e fibras).

(2) Exclui o intra-comércio da U.E-25.

Tabela III-D: Participação Brasileira no Mercado Mundial inferior a 1%

SH 6	PRODUTO	Importações do País	Exportações Brasileiras	Part. Brasileira
		Do Mundo		
		US\$ mil	US\$ mil	Mercado Mundial ²
TOTAL GERAL		349.905.626	137.806.190	1,64%
Total do Agronegócio ¹		24.498.618	42.054.920	6,96%
Produtos abaixo selecionados		11.102.802	335.824	0,20%
220421	Outros vinhos; mostos de uvas, cuja fermentação tenha sido impedida por adição de álcool, em recipientes com capacidade =< 2 litros	1.129.668	2.168	0,02%
190590	Outros produtos de padaria, pastelaria ou da indústria de biscoitos, mesmo com adição de cacau	475.877	9.569	0,25%
220300	Cervejas de malte	418.114	29.483	0,51%
230910	Alimentos para cães e gatos, acondicionados para venda a retalho	378.634	22.395	0,80%
20319	Outras carnes de suíno, frescas ou refrigeradas	243.822	207	0,01%
440320	Madeira de coníferas, em bruto	234.587	5	0,00%
70200	Tomates, frescos ou refrigerados	228.415	20	0,00%
70519	Outras alfaces frescas ou refrigeradas	223.187	0	0,00%
80300	Bananas frescas ou secas	223.107	38.555	0,54%
81010	Morangos frescos	198.726	80	0,01%
30420	Filés de peixes, congelados	192.656	3.510	0,04%
210390	Maionese e outros condimentos e temperos compostos	179.100	9.440	0,40%
30622	Lavagantes ("homards") não congelados	161.481	0	0,00%

(Continua)

Tabela III-D: Participação Brasileira no Mercado Mundial inferior a 1%

(Continuação)

SH 6	PRODUTO	Importações	Exportações Brasileiras	Part. Brasileira
		Do Mundo		
		US\$ mil	US\$ mil	Mercado Mundial ²
190120	Misturas e pastas, para preparação de produtos de padaria, pastelaria	156.295	937	0,10%
220290	Outras bebidas não alcóolicas, exceto sucos de frutas ou de produtos hortícolas	155.310	6.189	0,32%
70960	Pimentões e pimentas dos gêneros capsicum ou pimenta, frescos ou refrigerados	150.034	590	0,04%
220870	Licores	144.281	199	0,01%
240220	Cigarros contendo fumo	143.701	20.569	0,31%
40690	Outros queijos	141.432	6.039	0,16%
440399	Outras madeiras em bruto	140.259	703	0,02%
80510	Laranjas frescas ou secas	137.950	16.477	0,87%
100630	Arroz semibranqueado ou branqueado, mesmo polido ou brunido (glaceado)	132.906	17.583	0,42%
180100	Cacau inteiro ou partido, em bruto ou torrado	132.006	830	0,02%
180620	Outras preparações alimentícias com cacau, em blocos ou barras, com peso > 2kg	129.760	2.435	0,20%
220210	Águas, incluídas as águas minerais e as águas gaseificadas, adicionadas de açúcar ou aromatizadas	128.314	7.141	0,32%
440791	Madeira de carvalho, serrada, cortada em folhas ou desenrolada, de espessura > 6mm	127.906	0	0,00%
80520	Tangerinas, mandarinas, satsumas; clementinas "wilkins" e outros cítricos híbridos e semelhantes, frescos ou secos	123.788	5.691	0,50%
160520	Preparações e conservas de camarões	119.215	409	0,01%
20713	Pedaços e miudezas comestíveis, de galos e galinhas da espécie doméstica, frescos ou refrigerados	115.000	2.460	0,81%
190230	Outras massas alimentícias	113.999	591	0,09%
70490	Couves, repolhos e produtos comestíveis semelhantes do gênero "brassica", frescos ou refrigerados	111.548	0	0,00%
220860	Vodca	110.984	1.060	0,06%
70990	Outros produtos hortícolas, frescos ou refrigerados	108.392	1.802	0,16%
220830	Uísques	105.740	4.066	0,10%
210320	"Ketchup" e outros molhos de tomate	105.650	2.740	0,56%
160414	Preparações e conservas de atuns, bonitos-listrados e bonitos-cachorros, inteiros ou em pedaços, exceto peixes picados	103.848	11.275	0,37%
150910	Azeite de oliva e respectivas frações, virgem	103.203	22	0,00%
60310	Flores e seus botões, frescos, cortados para buquês ou para ornamentação	98.444	5.295	0,19%
190190	Outras preparações alimentícias de farinhas, sêmolos, amidos, féculas ou de extratos de malte sem cacau ou contendo menos de 40% de cacau em peso	95.768	7.880	0,48%
70610	Cenouras e nabos, frescos ou refrigerados	95.612	4	0,00%
80212	Amêndoas frescas ou secas, sem casca	95.494	0	0,00%
200990	Misturas de sucos, não fermentados	95.044	1.610	0,37%
70511	Alfices repolhudas, frescas ou refrigeradas	91.665	0	0,00%
80430	Abacaxis frescos ou secos	90.058	7.263	0,50%
200819	Outras frutas de casca rija e outras sementes, preparadas ou conservadas	88.321	4.834	0,36%
70310	Cebolas e "echalotes", frescas ou refrigeradas	83.918	405	0,04%
80920	Cerejas frescas	82.276	0	0,00%
70190	Outras batatas frescas ou refrigeradas	81.575	7	0,00%
30410	Filés e outras carnes de peixes, mesmo picadas, frescas ou refrigeradas	80.834	11.803	0,53%
190219	Outras massas alimentícias, não cozidas, nem recheadas, nem preparadas de outro modo	79.771	691	0,07%
80820	Pêras e marmelos frescos	76.108	43	0,00%
90230	Chá preto (fermentado ou parcialmente fermentado), em embalagens imediatas =< 3kg	74.407	55	0,01%

(Continua)

Tabela III-D: Participação Brasileira no Mercado Mundial inferior a 1%

(Continuação)

SH 6	PRODUTO	Importações do País	Exportações Brasileiras	Part. Brasileira
		Do Mundo		
		US\$ mil	US\$ mil	Mercado Mundial ²
80930	Pêssegos, incluídos os "brugnons" e as nectarinas, frescos	71.513	0	0,00%
30490	Outras carnes de peixes, mesmo picada, congeladas	70.491	9.177	0,62%
220410	Vinhos espumantes e espumosos	70.336	288	0,02%
200520	Batatas preparadas ou conservadas, exceto em vinagre ou ácido acético, não congeladas	69.679	434	0,09%
511211	Tecidos contendo => 85% em peso de lã penteada ou de pêlos finos penteados, de peso =< 200g/m2	68.202	2.697	0,31%
81040	Airelas, mirtilos e outras frutas gênero vaccinium, frescos	67.236	72	0,02%
81020	Framboesas, amoras e amoras-framboesas, frescas	64.876	738	0,30%
220429	Outros vinhos; mostos de uvas, cuja fermentação tenha sido impedida por adição de álcool, em recipientes com capacidade > 2 litros	64.564	496	0,04%
20120	Outras peças de bovino, não desossadas, frescas ou refrigeradas	62.659	35	0,01%
220890	Outras bebidas alcóolicas	60.253	4.365	0,31%
190490	Outros cereais em grãos, pré-cozidos ou preparados de outro modo	60.054	206	0,06%
80620	Uvas secas	59.977	13	0,00%
81190	Outras frutas congeladas, não cozidas ou cozidas em água ou vapor, mesmo adicionadas de açúcar ou de outros edulcorantes	59.478	8.492	0,88%
70920	Aspargos frescos ou refrigerados	57.983	0	0,00%
200590	Outros produtos hortícolas preparados ou conservados, exceto em vinagre ou em ácido acético, não congelados	57.718	673	0,05%
210410	Preparações para caldos e sopas; caldos e sopas preparados	57.671	5.839	0,60%
160411	Preparações e conservas de salmões inteiros ou em pedaços, exceto peixes picados	57.517	0	0,00%
230120	Farinhas, pós e "pellets" de peixes ou crustáceos, impróprios para alimentação humana	56.980	1.819	0,07%
200410	Batatas preparadas ou conservadas, congeladas, exceto em vinagre ou ácido acético	55.238	14	0,00%
80290	Outras frutas de casca rija, frescas ou secas, mesmo sem casca ou peladas	52.657	64	0,01%
160249	Outras preparações alimentícias e conservas de suínos, incluídas as misturas	51.166	5.824	0,91%
220110	Águas minerais e águas gaseificadas	51.139	292	0,03%
71290	Outros produtos e misturas hortícolas, secos, inclusive em pedaços ou fatias, trituradas ou em pó, sem qualquer outro preparo	49.358	377	0,05%
170230	Glicose e xarope de glicose, contendo, em peso, no estado seco, menos de 20% de frutose	49.148	2.565	0,82%
70410	Couve-flor e brócolos, frescos ou refrigerados	46.638	0	0,00%
151219	Óleos de girassol ou de cártamo, e respectivas frações, mesmo refinados, mas não quimicamente modificados	45.521	528	0,08%
151790	Misturas ou preparações alimentícias de gorduras ou de óleos animais ou vegetais	45.390	2.058	0,25%
121190	Outras plantas, partes de plantas, sementes e frutos, para uso em perfumaria, medicina ou como inseticidas, parasiticidas ou semelhantes	44.671	6.691	0,68%
70820	Feijões (vigna spp., phaseolus spp.) frescos ou refrigerados, com ou sem vagem	43.468	61	0,01%
70700	Pepinos e pepininhos "cornichons", frescos ou refrigerados	43.341	1	0,00%
30614	Caranguejos congelados	42.768	1.624	0,11%
150990	Azeite de oliva refinado e outros azeites de oliva, não quimicamente modificados	42.730	268	0,03%
70940	Aipo fresco ou refrigerado, exceto aipo-rábano	42.508	0	0,00%
30221	Linguados-gigantes, frescos ou refrigerados, exceto fígado, ovas, sêmen, ou filés e outras carnes da posição 0304	42.130	0	0,00%
10190	Outros animais das espécies cavalari, asinina e muar	42.091	321	0,05%
220820	Aguardentes de vinho ou de bagaço de uvas	41.825	12	0,00%
20442	Outras carnes de ovino, não desossadas, congeladas	41.099	9	0,00%

(Continua)

Tabela III-D: Participação Brasileira no Mercado Mundial inferior a 1%

(Continuação)

SH 6	PRODUTO	Importações do País	Exportações Brasileiras	Part. Brasileira
		Do Mundo		
		US\$ mil	US\$ mil	Mercado Mundial ²
160420	Outras preparações e conservas de peixes	40.762	1.233	0,13%
120510	Sementes de nabo silvestre ou de colza com baixo teor de ácido erúico	39.789	0	0,00%
120991	Sementes de produtos hortícolas, para sementeira	38.741	4.875	0,42%
30749	Sibas, sepiolas, potas e lulas, congelados, secos, salgados ou em salmoura	38.615	66	0,00%
200892	Misturas de frutas preparadas ou conservadas	38.093	312	0,09%
200190	Outros produtos hortícolas, frutas e outras partes comestíveis de plantas, preparados ou conservados em vinagre ou em ácido acético	37.587	171	0,03%
80440	Abacates frescos ou secos	37.560	1.698	0,23%
71080	Outros produtos hortícolas congelados, não cozidos ou cozidos em água ou vapor	36.991	41	0,00%
440391	Madeira de carvalho (quercus spp), em bruto	36.892	0	0,00%
240210	Charutos e cigarrilhas, de fumo	36.787	894	0,11%
30729	Vieiras e outros mariscos (gêneros pecten, chlamys, ou placopecten) congelados	36.401	14	0,00%
200290	Sucos de tomates e outros tomates preparados ou conservados, exceto em vinagre ou em ácido acético	36.320	5.336	0,77%

Fonte: WTO / UNCTAD. Comtrade.

Elaborado em: 5/6/2008

Notas:

(1) Inclui os seguintes capítulos do sistema harmonizado: 1 ao 24; 41; 44; e 50 ao 52 (inclui, além de produtos agropecuários, pescados, madeira, couros e fibras).

(2) Exclui o intra-comércio da U.E-25.

PARTE IV – ASSUNTOS SANITÁRIOS E FITOSSANITÁRIOS

Acordos Bilaterais Sanitários e Fitossanitários com o Brasil

Tipo do Acordo	Data da Celebração	Entrada em Vigor	Decreto
Acordo de Cooperação Técnica.	2/4/1975	6/1/1976	77088, 27/01/1976
Memorando de Entendimento entre o Ministério da Agricultura do Canadá e o Ministério da Agricultura do Brasil.	10/10/1977	9/1/1978	
Memorando de Entendimento sobre Cooperação no Setor Pesqueiro.	19/6/1984	19/6/1984	
Ajuste Complementar ao Acordo de Cooperação Técnica de 02/04/75, que dispõe sobre Cooperação Técnica em Comunicações e Programas Especiais.	4/9/1984	4/9/1984	
Memorando de Entendimento sobre Cooperação em Ciência e Tecnologia.	12/3/1985	14/3/1985	
Memorando de Entendimento sobre Cooperação em Ciência e Tecnologia.	12/3/1985	14/3/1985	
Ajuste Complementar que dispõe sobre um Projeto de Cooperação Técnica para o Aperfeiçoamento de Inspetores Federais de Carne e de Classificadores de Carcaças no Brasil, ao Acordo de 02 de abril de 1975.	23/5/1985	23/5/1985	
Ajuste Complementar que Dispõe sobre um Projeto de Cooperação Técnica para o Aperfeiçoamento de Cientistas e Técnicos Brasileiros nos Métodos e nas Técnicas de Pesquisas na Área de Plantio Direto, ao Acordo de Cooperação Técnica de 02 de abril de 1975.	23/5/1985	28/5/1985	
Ajuste Complementar que Dispõe sobre um Projeto de Cooperação Técnica para o Aperfeiçoamento de Cientistas e Técnicos Brasileiros nos Métodos de Pesquisa Zootécnica Relacionada com o Gado de Leite. Ao Acordo de 02 de abril de 1975.	30/5/1985	30/5/1985	
Ajuste Complementar que dispõe sobre um Projeto de Cooperação Técnica para o Aperfeiçoamento de Cientistas e Técnicos Brasileiros no Estabelecimento e na Op. de um Sist. Computadorizado de Dados de Solos para o Estado de São Paulo, ao Acodo de 02/04/75.	30/5/1985	30/5/1985	

(Continua)

(Continuação)

Tipo do Acordo	Data da Celebração	Entrada em Vigor	Decreto
Ajuste Complementar que dispõe sobre o Projeto de Cooperação Técnica para o Aperfeiçoamento de Especialistas Brasileiros na Produção de Batatas Sementes, de 02 de abril de 1975.	5/11/1986	5/11/1986	
Ajuste Complementar ao Acordo de Cooperação Técnica de 02 de abril de 1975, que dispõe sobre um Projeto de Cooperação Técnica para a realização Conjunta de Pesquisa e Treinamento na Área de Carnes Mecanicamente Desossadas.	16/12/1986	16/12/1986	
Ajuste Complementar ao Acordo de Cooperação Técnica de 02/04/75, Relativo a um Projeto de Cooperação Técnica para prover Treinamento e Consultoria nas Áreas de Mobiliário e Madeira.	25/7/1988	25/7/1988	
Ajuste Complementar Relativo a um Projeto de Cooperação Técnica para contribuir para Melhoria da Eficiência e da Produtividade das Indústrias de Processamento de Alimentos da Região Nordeste do Brasil.	21/12/1990	21/12/1990	
Protocolo de Intenções entre a Universidade de Québec de Montreal e a Universidade Federal do Rio de Janeiro.	4/2/1991	4/2/1991	
Memorando de Entendimento sobre Consultas e Cooperação em Matéria Ambiental e de Desenvolvimento Sustentável.	26/11/1996	26/11/1996	
Memorando de Entendimento em Matéria de Cooperação Agrícola Adotado no Marco do Conselho Econômico e Comercial Bilateral.	15/1/1998	15/1/1998	
Ajuste Complementar ao Acordo de Cooperação Técnica para Implementar o Projeto "Aprimoramento do Programa Haitiano de Imunizações"	23/5/2006	23/5/2006	

Fonte: DAI/MRE: <http://www2.mre.gov.br/dai/bilaterais.htm>

Acordos Multilaterais

O país é membro da Organização Mundial do Comércio – OMC, desde 01/01/1995, do Codex Alimentarius, da Convenção Internacional para a

Proteção dos Vegetais – CIPV desde 06/12/1951 e da Organização Mundial de Saúde Animal – OIE.

Questões SPS no Âmbito Bilateral

O Canadá autoriza a importação de carne e seus produtos apenas de países que tenham tido aprovação de seus sistemas de inspeção e defesa sanitária animal. O Brasil já exporta carne de aves in natura e carne bovina industrializada para o mercado canadense.

Para a carne suína é necessária a aprovação do sistema de inspeção e análise de risco para as doenças de interesse em suínos, que já se encontra em avaliação pelas autoridades sanitárias daquele país. Em relação a produtos lácteos, o Canadá adota sistema de cotas, com importações autorizadas caso

a caso. Os dois países assinaram em junho de 2006 Memorando de Entendimentos para estabelecimento de Comitê Consultivo Agrícola – CCA Brasil – Canadá, fórum de alto nível para discussão de temas de interesse de ambos os lados.

As posições canadenses frente a questões de ordem sanitária e fitossanitária são próximas às dos países vizinhos, Estados Unidos e México, com os quais possui acordos de comércio que influenciam o tratamento dado ao Brasil.

Contatos para Assuntos Sanitários e Fitossanitários

Centro de Informação e Autoridade Notificadora para o Acordo SPS da OMC

Órgão: Standards Council of Canada
Endereço: 200-270 Albert Street, Ottawa, Ontário, K1P 6N7
Telefone: + (1613) 238 32 22
Fax: + (1613) 569 7808
E-mail: info@scc.ca
Internet: www.scc.ca

Organização Nacional de Proteção Fitossanitária (ONPF)

Órgão: Canadian Food Inspection Agency
Endereço: 59 Camelot Drive, Ottawa, Ontario K1A 0Y9
Telefone: (+1) 613 221 4546
Fax: (+1) 613 228 6602
E-mail: IPPC-contact@inspection.gc.ca; cotest@inspection.gc.ca

Ponto de Contato para o Codex alimentarius

Órgão: Bureau of Food Regulatory, International and Interagency Affairs, Food Directorate, Health Products and Food Branch, Health Canada
Endereço: Room 2395, Building No. 7, Tunney's Pasture (0702C1), Ottawa, Ontario K1A 0L2
Telefone: +613 957 1748
Fax: +613 941 3537
E-mail: codex_canada@hc-sc.gc.ca; Santina_scalzo@hc-sc.gc.ca

Delegado junto à Organização Mundial de Saúde Animal - OIE

Órgão: Canadian Food Inspection Agency
Endereço: 59 Camelot Drive, Ottawa, Ontario K1A 0Y9

PARTE V - REGIME TARIFÁRIO PARA OS VINTE PRINCIPAIS PRODUTOS DE EXPORTAÇÃO DO AGRONEGÓCIO BRASILEIRO

Descrição do Produto - NCM	Linha Tarifária do País	Descrição do Produto para o País	Tarifa Aplicada MFN	Tarifa Aplicada ao Brasil	Quota tarifária	Quantidade	Observações
0201.30.00 - Carnes desossadas de bovino, frescas/refrigeradas	0201.30.10	Within access commitment	FREE		Sim	76.409 t	Mais de uma linha tarifária se beneficia da cota
	0201.30.20	Over access commitment	26,50%				
0202.30.00 - Carnes desossadas de bovino, congeladas	0202.30.10	Within access commitment	Free		Sim	76.409 t	Mais de uma linha tarifária se beneficia da cota
	0202.30.20	Over access commitment	26,50%				
0203.29.00 - Outras carnes de suíno, congeladas	0203.29.00	Other	FREE				
0207.12.00 - Carnes de galos/galinhas, não cortadas em pedaços, congeladas	0207.12.10.00	--- Spent fowl	8%	5%			SGP: 5%
	0207.12.91.00	- - - Within access commitment	5% but not less than 4.74¢/kg or more than 9.48¢/kg		Sim	39.843,7 t	Mais de uma linha tarifária se beneficia da cota
	0207.12.92.00	- - - Over access commitment	238% but not less than \$1.67/kg				
0207.14.00 - Pedacos e miudezas, de galos/galinhas, congelados	0207.14.10	- - - Spent fowl	9%	5%			SGP: 5%
	0207.14.2100	- - - Within access commitment	Free		Sim	39.843,7 t	Mais de uma linha tarifária se beneficia da cota
	0207.14.2200	- - - Over access commitment	238% but not less than \$6.45/kg				
	0207.14.91	- - - Within access commitment	5% but not less than 4.74¢/kg or more than 9.48¢/kg		Sim	39.843,7 t	Mais de uma linha tarifária se beneficia da cota
	0207.14.9200	- - - Over access commitment, bone in	249% but not less than \$3.78/kg				
	0207.14.9300	- - - Over access commitment, boneless	249% but not less than \$6.74/kg				
0901.11.10 - Cafe nao torrado, nao descafeinado, em grao	0901.11.00 00	- - Not decaffeinated	Free				
1005.90.10 - Milho em grao, exceto para semente	1005.90.00	-Other	Free				
1201.00.90 - Outros graos de soja, mesmo triturados	1201.00.00	Soya beans, whether or not broken.	Free				
1507.10.00 - Oleo de soja, em bruto, mesmo degomado	1507.10.00 00	-Crude oil, whether or not degummed	4,50%				
1507.90.19 - Oleo de soja, refinado, em recipientes com capacidade >5l	1507.90.1000	- - - For use in the manufacture of paints and varnishes	Free				
	1507.90.9000	- - - Other	9.5%				

(Continua)

(Continuação)

Descrição do Produto - NCM	Linha Tarifária do País	Descrição do Produto para o País	Tarifa Aplicada MFN	Tarifa Aplicada ao Brasil	Quota tarifária	Quantidade	Observações
1602.50.00 - Preparacoes aliment. E conservas, de bovinos	1602.50.10	- - -Prepared meals	11%	5%			SGP: 5%
	1602.50.91	- - - -In cans or glass jars	9.5%				
	1602.50.9900	- - - -Other	Free				
1701.11.00 - Acucar de cana, em bruto	1701.11.1000	- - -For use by sugar refineries in the production of refined sugar used in the manufacture of wine	FREE				
	1701.11.2000	- - -Not exceeding 96° of polarization	\$22.05/tonne	FREE			SGP: Free
	1701.11.3000	- - -Exceeding 96° but not exceeding 97° of polarization	\$22.61/tonne	FREE			SGP: Free
	1701.11.4000	- - -Exceeding 97° but not exceeding 98° of polarization	\$23.18/tonne	FREE			SGP: Free
	1701.11.5000	- - -Exceeding 98° but not exceeding 99° of polarization	\$25.57/tonne	FREE			SGP: Free
	1701.11.6000	- - -Exceeding 99° but less than 99.5° of polarizationTNE	\$24.69/tonne	FREE			SGP: Free
1701.99.00 - Outros acucares de cana, beterraba, sacarose quim.Pura, sol.	1701.99.00	- - -Other	\$30.86/tonne				SGP: Free
2009.11.00 - Sucos de laranjas, congelados, nao fermentados	2009.11.10	- - -Unsweetened concentrate, of a Brix value not less than 58, for use in the manufacture of citrus fruit juices or beverages	Free				
	2009.11.90	- - -Other					
2009.19.00 - Outros sucos de laranjas, nao fermentados	2009.19.10	- - -Dehydrated; Unsweetened concentrate, of a Brix value not less than 58 for use in the manufacture of citrus fruit juices	FREE				
	2009.19.90	- - -Other	FREE				
2101.11.10 - Cafe soluvel, mesmo descafeinado	2101.11.10	- - -Instant coffee, not flavoured	FREE				
	2101.11.90	- - -Other					
2207.10.00 - Alcool etilico não desnaturado c/vol. Teor alcoolico >=80%	2207.10.1000	- - -For use as a spirituous or alcoholic beverage or for use in the manufacture of spirituous or alcoholic beverages	12.28€/litre of absolute ethyl alcohol				
	2207.10.9000	- - -Other	4.92€/litre of absolute ethyl alcohol				
2304.00.90 - Bagacos e outs.Residuos solidos, da extr. do oleo de soja	2304.00.00 00	Oil-cake and other solid residues, whether or not ground or in the form Oil-cake and other solid residues, whether or not ground or in the form	FREE				
2401.20.30 - Fumo n/ manuf.Total/parc. Destal. Fls.Secas, tipo virginia	2403.10.00	-Smoking tobacco, whether or not containing tobacco substitutes in any	4%				
5201.00.20 - Algodao simplesmente debulhado,nao cardado nem penteado	5201.00.00	Cotton, not carded or combed.	FREE				

SGP: Sistema Geral de Preferências - Reduções tarifárias unilaterais concedidas a países em desenvolvimento.

MFN - Nação mais Favorecida



Chile

Capital: Santiago

População: 16,3 milhões de habitantes

PIB (2007): US\$ 160,8 bilhões

PIB per capita (2007): US\$ 9,874

PIB por setor:

- Agricultura: 4,9%;
- Indústria: 49,7%;
- Serviços: 45,4%

Taxa Média de Crescimento (1997-2006): 4,0%

Taxa de Crescimento (2007): 5,9%

Previsão de crescimento (2008): 5,0%

Balança Comercial Total e do Agronegócio				
em US\$ mil				
	Chile	2002	2006	Var.Média Anual (%)
Importação	Total	15.383.368	34.726.409	22,6%
	Agronegócio*	1.442.462	2.715.423	17,1%
	Part.%	9,4%	7,8%	-
Exportação	Total	17.423.075	55.880.977	33,8%
	Agronegócio*	6.172.989	10.887.990	15,2%
	Part.%	35,4%	19,5%	-

Fonte: UNCTAD. Comtrade / Elaboração: MAPA

* Capítulos do Sistema Harmonizado: 1 ao 24, 41, 44, 50 ao 52 (inclui, além de agricultura, pescados, madeira, couros e fibras).

PARTE I – O COMÉRCIO BILATERAL BRASIL - CHILE

As exportações brasileiras para o Chile foram de US\$ 4,3 bilhões em 2007, com aumento de 9,0% em relação a 2006. A expansão média anual das exportações de 1999 até 2007 ficou em 21,5%, período em que as vendas subiram de US\$ 896 milhões para os já mencionados US\$ 4,3 bilhões. O principal produto exportado para o Chile em 2007 foi o óleo de petróleo em bruto com US\$ 1,4 bilhão, ou 32,6% do total exportado. No início desta década o Brasil não exportava esse produto para o Chile.

As importações também tiveram grande elevação entre 1997 e 2007. Todavia, até 2003, as aquisições de US\$ 821 milhões não haviam suplantado as compras de 1997. A partir de 2003, houve um crescimento médio anual nas compras de produtos chilenos de 43,5%, o que elevou as importações para US\$ 3,4 bilhões em 2007. Esse aumento das compras

chilenas ocorreu, principalmente, devido à elevação do preço dos produtos de cobre no mercado internacional. O preço da tonelada do sulfeto de minério de cobre importado subiu de US\$ 528 a tonelada em 2003 para US\$ 2.222 em 2007. Ademais, os preços dos cátodos de cobre refinados também subiram, no período, de US\$ 1.802 para US\$ 7.505. Somente três produtos de cobre foram responsáveis por cerca de 70% do valor total importado em 2007 (Sulfetos de Minérios de Cobre, 27,5%; Cátodos de Cobre Refinado, 35,73%; e Fios de Cobre Refinado, 6,06%).

O crescimento das importações a um ritmo superior ao das exportações, particularmente após 2003, fez com que o superávit que havia atingindo US\$ 1,9 bilhão em 2005 retrocedesse para US\$ 782 milhões em 2007.

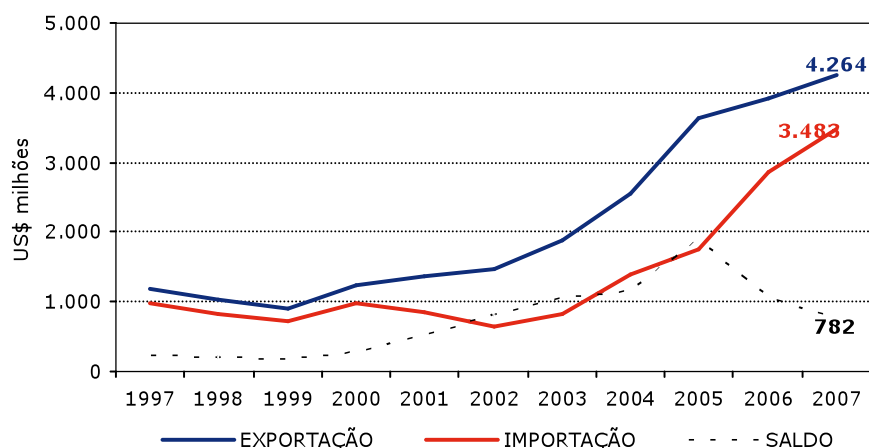
Gráfico I - Comércio Bilateral Brasil - Chile

Fonte: SECEX/MDIC

Elaboração: SRI/MAPA

PARTE II – O INTERCÂMBIO COMERCIAL DO AGRONEGÓCIO

As exportações de produtos do agronegócio para o Chile alcançaram o auge em 2004 e 2005, com US\$ 485 milhões e US\$ 471 milhões, respectivamente. Após esses dois anos, as vendas reduziram-se para US\$ 359 milhões em 2007. Grande parte dessa redução ocorreu em função das restrições impostas pelo Chile às importações de carne bovina in natura. O valor exportado de carne bovina in natura foi de US\$ 198,9 milhões em 2004 e US\$ 139,9 milhões em 2005, porém, a partir de 2006, o valor sofreu uma grande queda, chegando a US\$ 19,3 milhões em 2007.

Ao contrário das exportações, que atingiram o ápice em 2004 e 2005, as importações de produtos

do agronegócio do Chile aumentaram de maneira consistente entre 2003 e 2007, elevando-se de US\$ 151 milhões para US\$ 365 milhões. Nesse período, as importações de salmões-do-pacífico, frescos ou refrigerados, subiram mais de US\$ 60 milhões, passando de US\$ 20 milhões em 2003 para US\$ 85 milhões em 2007.

O aumento das importações e a concomitante queda no valor das exportações do agronegócio transformaram o superávit comercial do setor, que havia atingido quase US\$ 300 milhões em 2004, em um déficit de US\$ 7 milhões em 2007.

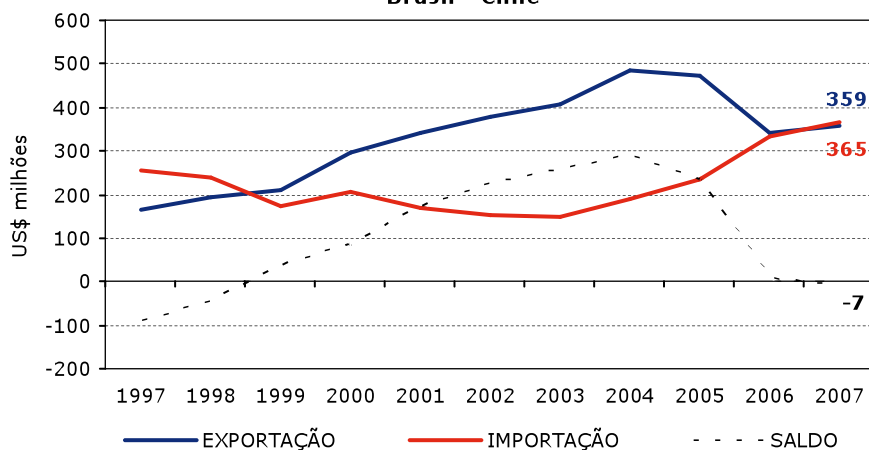
Gráfico II - Comércio Bilateral do Agronegócio Brasil - Chile

Fonte: AgroStat Brasil a partir dos dados da SECEX/MDIC

Elaboração: SRI/MAPA

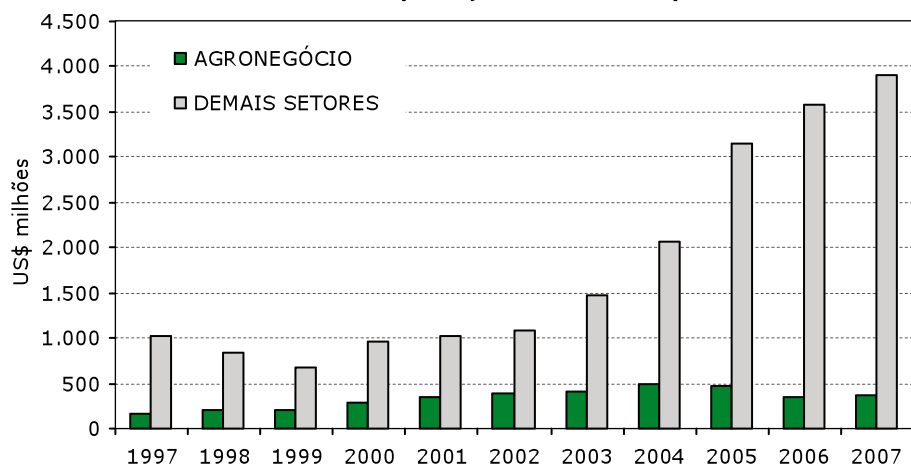
Gráfico III - Exportações Brasileiras para o Chile

Fonte: AgroStat Brasil a partir dos dados da SECEX/MDIC

Elaboração: SRI/MAPA

Os principais produtos do agronegócio exportados para o Chile, em 2007, foram: **papel (US\$ 95,7 milhões); móveis de madeira (US\$ 30,3 milhões); calçados de couro (US\$ 20,5 milhões); carne bovina *in natura* (US\$ 19,3 milhões).**

Tabela I - Principais Produtos do Agronegócio Exportados pelo Brasil para o Chile

PRODUTO	2005		2006		2007		Var.% 07/06	
	US\$ mil	t	US\$ mil	t	US\$ mil	t	Valor	Quant.
Papel	100.017	137.023	96.820	127.155	95.681	111.620	-1,18	-12,22
Móveis de madeira	20.487	23.300	28.967	28.264	30.279	28.138	4,53	-0,44
Calçados de couro	24.163	1.177	24.722	975	20.496	745	-17,09	-23,60
Carne bovina in natura	139.982	66.597	18.643	5.334	19.267	6.455	3,35	21,01
Café verde	7.727	5.121	6.756	3.688	13.836	6.676	104,80	81,01
Fios, linhas e tecidos de algodão	20.461	6.271	13.965	3.571	11.323	2.246	-18,92	-37,11
Manteiga, gordura e óleo de cacau	7.374	1.824	7.609	1.965	10.892	2.267	43,13	15,33
Vestuário e outros produtos têxteis de algodão	17.511	1.479	14.172	1.075	10.802	695	-23,77	-35,37
Sucos de laranja	3.127	4.019	5.660	4.196	9.962	5.061	76,01	20,61
Rações para outros animais (excl. Animais domésticos)	5.109	12.493	5.392	8.507	9.427	14.036	74,82	64,99
Farinhas de carne, extratos e miudezas	4.722	20.313	7.495	26.178	7.913	25.174	5,57	-3,84
Painéis de fibras ou de partículas de madeira	5.340	14.247	7.352	19.203	6.026	14.259	-18,03	-25,75
Outras substâncias proteicas	2.582	2.367	5.948	15.843	5.949	13.829	0,01	-12,71
Outros produtos de origem vegetal	3.462	5.205	4.093	7.422	5.922	7.418	44,69	-0,06
Chocolate e preparações alim. Cont. Cacau	4.035	1.394	4.225	1.172	5.207	1.504	23,24	28,30
Penas e peles de aves	3.506	15.772	6.032	26.961	4.987	22.204	-17,33	-17,64
Açúcar refinado	3.789	15.527	491	1.161	4.919	15.595	901,60	1.243,24
Café solúvel	1.657	245	2.658	498	4.626	682	74,03	37,07
Pasta de cacau	1.327	607	3.568	1.643	4.452	1.702	24,79	3,59
Gelatinas	4.674	1.219	5.133	1.309	3.977	1.084	-22,52	-17,24
Outras preparações alimentícias a base de cereais	3.103	2.735	2.965	2.020	3.408	2.027	14,94	0,33

(Continua)

Tabela I - Principais Produtos do Agronegócio Exportados pelo Brasil para o Chile

(Continuação)

PRODUTO	2005		2006		2007		Var.% 07/06	
	US\$ mil	t	US\$ mil	t	US\$ mil	t	Valor	Quant.
Queijos	3.619	1.577	2.721	1.152	3.387	1.219	24,44	5,84
Madeira laminada	1.687	877	2.542	2.232	3.386	3.657	33,20	63,85
Outras preparações alimentícias	1.299	628	2.326	1.354	3.268	2.096	40,47	54,75
Algodão não cardado nem penteado	1.861	1.797	481	494	2.804	2.273	483,25	359,92
Madeira serrada	3.925	6.599	2.559	3.953	2.791	4.151	9,07	5,01
Extratos, essenciais, concentrados de café	1.571	581	1.452	411	2.724	729	87,56	77,45
Margarina	2.314	2.494	1.744	2.016	2.617	2.719	50,05	34,85
Cacau em pó	2.352	2.210	1.751	1.770	2.547	2.222	45,48	25,57
Fumo não manufaturado	3.850	3.134	1.180	1.309	2.477	1.949	109,95	48,83
Demais produtos do agronegócio	64.481	161.821	52.112	101.429	43.258	37.711	-16,99	-62,82
Total agronegócio	471.116	-	341.536	-	358.610	-	5,00	-
Demais setores (não agronegócio)	3.152.547	-	3.572.013	-	3.905.790	-	9,34	-
Total brasil	3.623.663	-	3.913.549	-	4.264.400	-	8,97	-

Fonte: AgroStat Brasil a partir dos dados da SECEX/MDIC
Elaboração: SRI / MAPA

Em relação à importação de produtos do agronegócio do Chile, os seguintes produtos foram os principais: **salmões (US\$ 85,0 milhões); vinho (US\$ 47,8 milhões); papel (US\$ 42,4 milhões) e celulose (US\$ 27,9 milhões).**

Tabela II - Principais Produtos do Agronegócio Importados pelo Brasil do Chile

PRODUTO	2005		2006		2007		Var.% 07/06	
	US\$ mil	t	US\$ mil	t	US\$ mil	t	Valor	Quant.
Salmões	38.167	12.208	68.183	14.254	85.009	18.437	24,68	29,34
Vinho	25.737	11.685	36.775	15.224	47.840	18.895	30,09	24,11
Papel	30.142	42.884	54.485	64.616	42.422	53.893	-22,14	-16,60
Celulose	43.747	85.759	41.346	76.218	27.934	43.773	-32,44	-42,57
Files de peixe, congelados ou secos	10.274	2.785	19.529	3.506	21.938	4.243	12,34	21,03
Nozes	9.564	1.782	15.617	3.101	17.170	3.098	9,95	-0,09
Uvas	4.252	4.927	5.926	5.817	7.288	7.122	22,99	22,44
Amêndoa	5.368	669	3.869	551	7.248	1.193	87,32	116,39
Ameixas e abrunhos	2.835	4.802	3.415	4.065	7.229	8.475	111,69	108,48
Demais frutas frescas	4.581	1.417	4.039	1.156	7.207	2.035	78,43	76,04
Leveduras e pós para levedar	4.394	2.078	7.173	2.761	6.321	2.611	-11,89	-5,43
Ameixas secas	2.550	1.553	2.827	2.084	6.001	3.662	112,31	75,66
Demais peixes	2.681	3.276	5.550	4.211	5.963	4.100	7,44	-2,63
Cereja preparada ou conservada	4.908	2.489	4.985	2.335	5.836	2.421	17,05	3,67
Kiwis	2.977	3.259	3.166	3.180	5.036	4.989	59,06	56,90
Sementes de hortícolas, leguminosas, raízes e tubérculos	1.336	456	1.984	824	4.778	1.071	140,89	29,95
Demais frutas preparadas ou conservadas	2.825	2.296	2.215	1.789	4.630	3.403	109,08	90,18
Miudezas de carne suína	1.804	183	3.819	322	4.317	388	13,05	20,58
Farinhas de carne, extratos e miudezas	3.337	5.371	3.456	3.918	3.759	3.582	8,76	-8,58
Maças	3.394	9.348	5.134	12.546	3.419	6.074	-33,40	-51,59

(Continua)

Tabela II - Principais Produtos do Agronegócio Importados pelo Brasil do Chile

(Continuação)

PRODUTO	2005		2006		2007		Var.% 07/06	
	US\$ mil	t	US\$ mil	t	US\$ mil	t	Valor	Quant.
Produtos mucilaginosos e espessantes	2.941	511	2.682	383	2.922	399	8,96	4,13
Trutas	259	98	3.550	959	2.775	1.054	-21,83	9,91
Demais produtos da indústria química, de origem vegetal	0	0	160	63	2.110	793	1.220,72	1.158,41
Extratos, essências e preparações de chás e mate	508	19	953	27	2.099	56	120,38	110,59
Plantas para medicina ou perfumaria	3.157	1.767	2.465	1.343	2.097	1.186	-14,93	-11,65
Brugnons e nectarinas	1.557	2.552	1.581	2.102	2.037	2.505	28,88	19,18
Azeitonas preparadas ou conservadas	509	424	532	521	2.004	1.813	276,93	248,15
Farinha de batata	819	780	1.424	1.336	1.828	1.188	28,34	-11,06
Demais açúcares	6	51	262	817	1.777	1.507	577,69	84,49
Pêras	1.095	2.130	1.270	2.427	1.449	2.137	14,08	-11,95
Demais produtos do agronegócio	19.414	21.149	24.798	19.528	23.018	16.581	-7,18	-15,09
Total agronegócio	235.137	-	333.169	-	365.462	-	9,69	-
Demais setores (não agronegócio)	1.510.881	-	2.533.099	-	3.117.231	-	23,06	-
Total Brasil	1.746.017	-	2.866.267	-	3.482.694	-	21,51	-

Fonte: AgroStat Brasil a partir dos dados da SECEX/MDIC
Elaboração: SRI / MAPA

PARTE III – O MERCADO CHILENO PARA PRODUTOS DO AGRONEGÓCIO BRASILEIRO

As importações totais do Chile somaram, em 2006, US\$ 34,7 bilhões. Desse total, os produtos do agronegócio participaram com US\$ 2,7 bilhões. O Brasil participou com US\$ 189,7 milhões das importações chilenas de agronegócio, o que representou um *market share* de 7,0% do mercado.

Tabela III - Importações do País e Participação Brasileira (2006)

Tabela III-A: Participação Brasileira no Mercado Mundial acima de 1% e Participação Brasileira no Mercado do País Maior do que no Mercado Mundial

SH 6	PRODUTO	Importações do País		Exportações Brasileiras	Part. Brasileira	
		Do Mundo	Do Brasil		Mercado do País	Mercado Mundial ²
		US\$ mil	US\$ mil	US\$ mil		
TOTAL GERAL		34.726.409	4.230.484	137.806.190	12,18%	1,64%
Total do Agronegócio ¹		2.715.423	189.717	42.054.920	6,99%	6,96%
Produtos abaixo selecionados		341.476	73.539	4.229.237	21,54%	7,83%
230990	Outras preparações para alimentação de animais	56.640	6.520	50.849	11,51%	1,57%
210690	Outras preparações alimentícias	46.784	3.135	167.797	6,70%	1,66%
151620	Gorduras e óleos vegetais e respectivas frações, parcial ou totalmente hidrogenados, interesterificados, reesterificados ou elaidinizados, mesmo refinados, mas não preparados de outro modo	22.645	1.647	13.949	7,27%	1,07%
90111	Café não torrado, não descafeinado	22.335	7.314	2.928.218	32,75%	27,30%
170490	Outros produtos de confeitaria, sem cacau	21.478	1.247	129.551	5,80%	4,23%
50590	Peles e outras partes de aves, com suas penas ou penugem	19.177	9.906	6.060	51,66%	13,16%

(Continua)

Tabela III-A: Participação Brasileira no Mercado Mundial acima de 1% e Participação Brasileira no Mercado do País Maior do que no Mercado Mundial

(Continuação)

SH 6	PRODUTO	Importações do País		Exportações Brasileiras	Part. Brasileira	
		Do Mundo	Do Brasil		Mercado do País	Mercado Mundial ²
		US\$ mil	US\$ mil	US\$ mil		
210610	Concentrados de proteínas e substâncias protéicas texturizadas	16.310	5.474	42.261	33,56%	9,78%
180690	Outros chocolates e preparações alimentícias contendo cacau	16.055	2.618	91.093	16,30%	3,73%
520100	Algodão, não cardado nem penteado	15.853	580	338.224	3,66%	3,53%
220840	Cachaça e caninha (rum e tafiá)	13.639	490	14.415	3,59%	1,80%
230110	Farinhas, pós e "pellets" de carnes ou de miudezas, impróprios para alimentação humana; torresmos	11.307	8.382	19.034	74,13%	7,71%
520942	Tecidos de algodão, fios de diversas cores, "denim", contendo => 85% em peso de algodão, de peso > 200g/m2	10.547	4.122	119.094	39,08%	4,94%
441121	Painéis de fibras de madeira, não trabalhados mecanicamente nem recobertos à superfície, com densidade > 0,5g/cm3 e =< 0,8g/cm3	10.418	4.724	9.303	45,35%	1,11%
40610	Queijos frescos (não curados), incluído o queijo do soro de leite e o requeijão	8.875	1.207	7.447	13,60%	1,15%
180500	Cacau em pó, sem adição de açúcar ou outros edulcorantes	8.673	2.242	34.703	25,85%	6,66%
190110	Preparações para alimentação de crianças acondicionadas para venda a retalho	8.571	1.285	35.917	14,99%	2,69%
180400	Manteiga, gordura e óleo de cacau	8.523	8.180	143.864	95,97%	8,53%
190410	Produtos à base de cereais, obtidos por expansão ou por torrefação (por exemplo: flocos de milho)	8.278	2.904	15.461	35,08%	1,59%
190531	Bolachas e biscoitos adicionados de edulcorantes	7.796	432	31.667	5,54%	1,70%
441119	Outros painéis de fibras de madeira, com densidade > 0,8g/cm3	7.572	1.129	30.330	14,91%	1,73%

Fonte: WTO / UNCTAD. Comtrade.

Elaborado em: 5/6/2008

Notas:

(1) Inclui os seguintes capítulos do sistema harmonizado: 1 ao 24; 41; 44; e 50 ao 52 (inclui, além de produtos agropecuários, pescados, madeira, couros e fibras).

(2) Exclui o intra-comércio da U.E-25.

Tabela III-B: Participação Brasileira no Mercado Mundial acima de 1% e Participação Brasileira no Mercado do País Menor do que no Mercado Mundial

SH 6	PRODUTO	Importações do País		Exportações Brasileiras	Part. Brasileira	
		Do Mundo	Do Brasil		Mercado do País	Mercado Mundial ²
		US\$ mil	US\$ mil	US\$ mil		
TOTAL GERAL		34.726.409	4.230.484	137.806.190	12,18%	1,64%
Total do Agronegócio ¹		2.715.423	189.717	42.054.920	6,99%	6,96%
Produtos abaixo selecionados		854.397	41.890	9.822.270	4,90%	22,96%
20130	Carnes de bovino, desossadas, frescas ou refrigeradas	298.466	18.185	666.524	6,09%	11,85%
100590	Milho, exceto para semeadura	241.692	1.336	460.108	0,55%	4,99%
230400	Tortas e outros resíduos sólidos da extração do óleo de soja	170.764	20.122	2.419.188	11,78%	26,22%
170199	Outros açúcares de cana, de beterraba e sacarose quimicamente pura, no estado sólido	94.579	598	2.231.158	0,63%	52,18%
220710	Álcool etílico não desnaturado com volume de teor alcoólico => 80%	16.753	945	1.437.186	5,64%	53,16%
40221	Leite em pó, grânulos ou outras formas sólidas, com um teor, em peso, de matérias gordas superior a 1,5%, concentrados, não adocicados	14.559	33	36.644	0,22%	1,65%

(Continua)

Tabela III-B: Participação Brasileira no Mercado Mundial acima de 1% e Participação Brasileira no Mercado do País Menor do que no Mercado Mundial (Continuação)

SH 6	PRODUTO	Importações do País		Exportações Brasileiras	Part. Brasileira	
		Do Mundo	Do Brasil		Mercado do País	Mercado Mundial ²
		US\$ mil	US\$ mil	US\$ mil		
20230	Carnes de bovino, desossadas, congeladas	9.287	450	2.463.023	4,84%	39,41%
441890	Outras obras de marcenaria ou carpintaria, para construções	8.297	221	108.438	2,67%	3,32%

Fonte: WTO / UNCTAD. Comtrade.

Elaborado em: 5/6/2008

Notas:

(1) Inclui os seguintes capítulos do sistema harmonizado: 1 ao 24; 41; 44; e 50 ao 52 (inclui, além de produtos agropecuários, pescados, madeira, couros e fibras).

(2) Exclui o intra-comércio da U.E-25.

Tabela III-C: Participação Brasileira no Mercado Mundial acima de 1% e Participação Brasileira Nula no Mercado do País

SH 6		PRODUTO	Importações do País		Exportações Brasileiras	Part. Brasileira	
			Do Mundo	Do Brasil		Mercado do País	Mercado Mundial ²
			US\$ mil	US\$ mil	US\$ mil		
TOTAL GERAL			34.726.409	4.230.484	137.806.190	12,18%	1,64%
Total do Agronegócio ¹			2.715.423	189.717	42.054.920	6,99%	6,96%
Produtos abaixo selecionados			126.999	0	9.459.513	0,00%	36,48%
120100	Soja, mesmo triturada		48.947	0	5.663.424	0,00%	36,37%
100510	Milho para semeadura		14.822	0	21.786	0,00%	2,44%
510529	Outra lã penteada		14.480	0	10.828	0,00%	1,18%
150710	Óleo de soja, em bruto, mesmo degomado		11.119	0	828.702	0,00%	24,37%
20712	Carnes de galos e galinhas da espécie doméstica não cortadas em pedaços, congeladas		11.067	0	936.857	0,00%	100,00%
51191	Produtos de peixes ou crustáceos, moluscos ou de outros invertebrados aquáticos, animais mortos do capítulo 3, impróprios para alimentação humana		10.693	0	4.604	0,00%	1,53%
200891	Palmitos preparados ou conservados		8.174	0	10.061	0,00%	10,59%
20714	Pedaços e miudezas comestíveis de galos e galinhas da espécie doméstica, congelados		7.697	0	1.983.251	0,00%	51,84%

Fonte: WTO / UNCTAD. Comtrade.

Elaborado em: 5/6/2008

Notas:

(1) Inclui os seguintes capítulos do sistema harmonizado: 1 ao 24; 41; 44; e 50 ao 52 (inclui, além de produtos agropecuários, pescados, madeira, couros e fibras).

(2) Exclui o intra-comércio da U.E-25.

Tabela III-D: Participação Brasileira no Mercado Mundial inferior a 1%

SH 6	PRODUTO	Importações do País	Exportações Brasileiras	Part. Brasileira
		Do Mundo		
		US\$ mil	US\$ mil	Mercado Mundial ²
TOTAL GERAL		34.726.409	137.806.190	1,64%
Total do Agronegócio ¹		2.715.423	42.054.920	6,96%
Produtos abaixo selecionados		862.878	248.663	0,35%
151790	Misturas ou preparações alimentícias de gorduras ou de óleos animais ou vegetais	169.730	2.058	0,25%
100190	Trigo (exceto trigo duro) e mistura de trigo com centeio	160.145	64.268	0,64%
230120	Farinhas, pós e "pellets" de peixes ou crustáceos, impróprios para alimentação humana	52.669	1.819	0,07%

(Continua)

Tabela III-D: Participação Brasileira no Mercado Mundial inferior a 1%

(Continuação)

SH 6	PRODUTO	Importações	Exportações	Part.
		do País		
		Do Mundo	Brasileiras	Brasileira
		US\$ mil	US\$ mil	Mercado Mundial ²
150420	Gorduras e óleos de peixe e respectivas frações, exceto óleos de fígados, mesmo refinados, mas não modificados quimicamente	51.808	4	0,00%
230910	Alimentos para cães e gatos, acondicionados para venda a retalho	42.412	22.395	0,80%
230310	Resíduos da fabricação do amido e resíduos semelhantes	41.811	0	0,00%
80300	Bananas frescas ou secas	37.607	38.555	0,54%
100630	Arroz semibranqueado ou branqueado, mesmo polido ou brunido (glaceado)	26.102	17.583	0,42%
441600	Barris, cubas, balsas, dornas e outras obras de tanueiro, de madeira	24.900	69	0,02%
160414	Preparações e conservas de atuns, bonitos-listrados e bonitos-cachorros, inteiros ou em pedaços, exceto peixes picados	24.051	11.275	0,37%
90240	Chá preto (fermentado ou parcialmente fermentado) apresentado em qualquer outra forma	23.840	3.626	0,24%
100110	Trigo duro	16.634	119	0,00%
220830	Uísques	14.836	4.066	0,10%
40690	Outros queijos	13.519	6.039	0,16%
40210	Leite em pó, grânulos ou outras formas sólidas, concentrados ou adocicados, com um teor, em peso, de matérias gordas = < 1,5%	13.089	7.769	0,48%
200410	Batatas preparadas ou conservadas, congeladas, exceto em vinagre ou ácido acético	11.640	14	0,00%
160420	Outras preparações e conservas de peixes	11.307	1.233	0,13%
80212	Amêndoas frescas ou secas, sem casca	11.075	0	0,00%
220300	Cervejas de malte	10.320	29.483	0,51%
110710	Malte não torrado	9.774	3.494	0,30%
190590	Outros produtos de padaria, pastelaria ou da indústria de biscoitos, mesmo com adição de cacau	9.535	9.569	0,25%
190219	Outras massas alimentícias, não cozidas, nem recheadas, nem preparadas de outro modo	9.238	691	0,07%
120991	Sementes de produtos hortícolas, para semeadura	8.683	4.875	0,42%
210390	Maionese e outros condimentos e temperos compostos	8.610	9.440	0,40%
441033	Outros painéis de madeira, recobertos com laminados decorativos de plástico	8.600	3	0,00%
100700	Sorgo em grão	8.184	1.495	0,22%
230630	Tortas e outros resíduos sólidos da extração de óleo de girassol	7.677	0	0,00%
170260	Frutose e xarope de frutose, contendo, em peso, no estado seco, mais de 50% de frutose	7.417	87	0,04%
441032	Outros painéis de madeira, recobertos com papel impregnado de melamina	7.091	2.241	0,26%
220290	Outras bebidas não alcóolicas, exceto sucos de frutas ou de produtos hortícolas	7.016	6.189	0,32%
210210	Leveduras vivas	6.789	168	0,04%
71340	Lentilhas secas, em grãos, mesmo peladas ou partidas	6.768	35	0,01%

Fonte: WTO / UNCTAD. Comtrade.

Elaborado em: 5/6/2008

Notas:

(1) Inclui os seguintes capítulos do sistema harmonizado: 1 ao 24; 41; 44; e 50 ao 52 (inclui, além de produtos agropecuários, pescados, madeira, couros e fibras).

(2) Exclui o intra-comércio da U.E-25.

PARTE IV – ASSUNTOS SANITÁRIOS E FITOSSANITÁRIOS

Acordos Bilaterais Sanitários e Fitossanitários com o Brasil

Tipo do Acordo	Data da Celebração	Entrada em Vigor	Decreto
Ajuste Complementar ao Acordo Básico de Cooperação Técnica e Científica, no Campo da Sanidade Agropecuária, de 19 de julho de 1974.	10/10/1980	10/10/1980	
Ajuste Complementar ao Acordo Básico de Cooperação Científica, Técnica e Tecnológica, em Matéria de Sanidade Agropecuária.	25/3/1996	1/8/1997	
Memorando de Entendimento sobre Cooperação para a Execução de Estudos e Ações de Interesse Comum na Área da Agricultura.	25/3/1996	25/3/1996	

Fonte: DAI/MRE: <http://www2.mre.gov.br/dai/bilaterais.htm>

Acordos Multilaterais

O país é membro da Organização Mundial do Comércio – OMC, do Codex Alimentarius, da Convenção

Internacional para a Proteção dos Vegetais – CIPV e da Organização Mundial de Saúde Animal – OIE.

Questões SPS no Âmbito Bilateral

A carne bovina *in natura* era o principal produto exportado para o Chile. As exigências sanitárias prevêm a necessidade de maturação sanitária da carne visando dar garantias quanto à febre aftosa. Com a ocorrência da doença no Brasil em 2005, as autoridades chilenas impuseram restrição à importação de carne bovina de todo o território brasileiro. Atualmente apenas dois estados brasileiros, Rio Grande do Sul e Santa Catarina, estão habilitados à exportação de carne bovina *in natura*.

Para carne de aves *in natura*, o Chile reconheceu os estados do Paraná, Santa Catarina e São Paulo como zonas livres da Doença de Newcastle e realizou visita a campo, para habilitar estes estados à exportação para aquele país. Aguarda-se relatório final.

Com o objetivo da importação de carne suína *in natura*, o Chile já realizou visita a campo ao Estado de Santa Catarina, visando sua habilitação. Aguarda-se relatório final.

Questões SPS no Âmbito Bilateral

Centro de Informação para o Acordo SPS da OMC

Órgão: Servicio Agrícola y Ganadero (SAG), Departamento de Asuntos Internacionales
 Contato: Sra. Antonieta Urrutia
 Endereço: Avenida Bulnes 140, Santiago
 Telefone: + (562) 3451 585
 Fax: + (562) 3451 578
 E-mail: antonieta.urrutia@sag.gob.cl

Autoridade Notificadora para o Acordo SPS da OMC

Idem ao anterior

Organização Nacional de Proteção Fitossanitária (ONPF)

Órgão: Servicio Agrícola y Ganadero
 Contato: María Soledad Castro-Dorochessi – Jefa División Protección Agrícola
 Endereço: Av. Bulnes No. 140, Piso 3, Santiago de Chile
 Telefone: (+56) 2 345 1200 / 345 1201
 Fax: (+56) 2 345 1203
 E-mail: soledad.castro@sag.gob.cl / agricola@sag.gob.cl

Ponto de Contato para o Codex alimentarius

Órgão: Ministerio de Salud, División de Salud Ambiental
 Endereço: Estado 360 8o Piso, Oficina 801, Santiago
 Telefone: +56 2 664 1240 / +56 2 664 1244
 Fax: +56 2 639 7110
 E-mail: jcornejo@netline.cl

Delegação junto à Organização Mundial de Saúde Animal - OIE

Órgão: División de Protección Pecuaria
Servicio Agrícola y Ganadero
Ministerio de Agricultura
Contato: Dr Claudio Ternicier Gonzáles Jefe
Endereço: Avenida Bulnes 140, Santiago, Centro

PARTE V - REGIME TARIFÁRIO PARA OS VINTE PRINCIPAIS PRODUTOS DE EXPORTAÇÃO DO AGRONEGÓCIO BRASILEIRO

Descrição do Produto - NCM	Linha Tarifária do País	Tarifa Aplicada MFN	Tarifa Aplicada para o Brasil	Regime de preferência	Quota Tarifária
0201.30.00 - CARNES DESOSSADAS DE BOVINO,FRESCAS/ REFRIGERADAS	020130	6%	3%	ACE 35	Não
0202.30.00 - CARNES DESOSSADAS DE BOVINO,CONGELADAS	020230	6%	3%	ACE 35	Não
0203.29.00 - OUTRAS CARNES DE SUINO,CONGELADAS	020329	6%	0%	ACE 35	Não
0207.12.00 - CARNES DE GALOS/GALINHAS,NÃO CORTADAS EM PEDACOS,CONGELADAS	020712	6%	0%	ACE 35	Não
0207.14.00 - PEDACOS E MIUDEZAS,DE GALOS/ GALINHAS,CONGELADOS	020714	25%	0%	ACE 35	Não
0901.11.10 - CAFE NAO TORRADO,NAO DESCAFEINADO,EM GRAO	090111	6%	0%	ACE 35	Não
1005.90.10 - MILHO EM GRAO,EXCETO PARA SEMEADURA	100590	6%	0%	ACE 35	Não
1201.00.90 - OUTROS GRAOS DE SOJA,MESMO TRITURADOS	120100	6%	0%	ACE 35	Não
1507.10.00 - OLEO DE SOJA,EM BRUTO,MESMO DEGOMADO	150710	6%	3%	ACE 35	Não
1507.90.19 - OLEO DE SOJA,REFINADO,EM RECIPIENTES COM CAPACIDADE>5L	150790	6%	3%	ACE 35	Não
1602.50.00 - PREPARACOES ALIMENT. E CONSERVAS,DE BOVINOS	160250	6%	0%	ACE 35	Não
1701.11.00 - ACUCAR DE CANA, EM BRUTO	170111	6%+BP	4%+BP	ACE 35	Não
1701.99.00 - OUTROS ACUCARES DE CANA,BETERRABA,SACAROSE QUIM.PURA,SOL.	170199	6%+BP	4%+BP	ACE 35	Não
2009.11.00 - SUCOS DE LARANJAS,CONGELADOS,NAO FERMENTADOS	200911	6%	0%	ACE 35	Não
2009.19.00 - OUTROS SUCOS DE LARANJAS,NAO FERMENTADOS	200919	6%	0%	ACE 35	Não
2101.11.10 - CAFE SOLUVEL,MESMO DESCAFEINADO	210111	6%	0%	ACE 35	Não
2207.10.00 - ALCOOL ETILICO NÃO DESNATURADO C/VOL.TEOR ALCOOLICO >=80%	220710	6%	0%	ACE 35	Não
2304.00.90 - BAGACOS E OUTS.RESIDUOS SOLIDOS,DA EXTR.DO OLEO DE SOJA	230400	6%	3%	ACE 35	Não
2401.20.30 - FUMO N/MANUF.TOTAL/PARC.DESTAL.FLS.SECAS, TIPO VIRGINIA	240120	6%	0%	ACE 35	Não
5201.00.20 - ALGODAO SIMPLEMENTE DEBULHADO,NAO CARDADO NEM PENTEADO	520100	6%	0%	ACE 35	Não

ACE 35: Acordo de Cooperação Econômica entre Mercosul e Chile.

BP (Banda de Preço): mecanismo de taxação variável em que há uma sobretaxa nas importações quando o preço do produto está abaixo de uma média histórica ou sofre rebaixa quando o preço do mesmo está acima de uma média histórica. A preferência dada ao Brasil não incide sobre a banda de preço.

Fonte: IBD, 2006; ALADI, 2008. Acesso em: 15 mai.2008



China



Capital: Pequim

População: 1,3 bilhões de habitantes

PIB (2007): US\$ 3,2 trilhões

PIB per capita (2007): US\$ 2.457

PIB por setor:

- Agricultura: 11,0%;
- Indústria: 49,5%;
- Serviços: 39,5%

Taxa Média de Crescimento (1997-2006): 9,2%

Taxa de Crescimento (2007): 11,5%

Previsão de crescimento (2008): 10,0%

Balança Comercial Total e do Agronegócio				
em US\$ mil				
	China	2002	2006	Var.Média Anual (%)
Importação	Total	295.170.104	791.460.868	28,0%
	Agronegócio*	22.990.202	47.033.801	19,6%
	Part.%	7,8%	5,9%	-
Exportação	Total	325.595.970	968.935.601	31,3%
	Agronegócio*	27.925.834	52.841.930	17,3%
	Part.%	8,6%	5,5%	-

Fonte: UNCTAD. Comtrade

Elaboração: MAPA

* Capítulos do Sistema Harmonizado: 1 ao 24, 41, 44, 50 ao 52 (inclui, além de agricultura, pescados, madeira, couros e fibras).

PARTE I – O COMÉRCIO BILATERAL BRASIL - CHINA

As exportações brasileiras para a China apresentaram forte crescimento em 2007, com expansão de 27,9%. O valor exportado foi de US\$ 10,75 bilhões. As importações, por outro lado, tiveram expressivo crescimento de 57,9%, atingindo US\$ 12,62 bilhões. O grande aumento das aquisições de produtos chineses transformou o superávit que o Brasil possuía desde 2001 num déficit comercial de US\$ 1,87 bilhão.

Uma análise dos dados de exportações desde 2002 indica um crescimento médio das vendas, nesses últimos cinco anos, de 33,6%, passando de US\$ 2,52 bilhões para os já mencionados US\$ 10,75 bilhões. O dinamismo na aquisição de produtos elaborados na China foi superior ao das exportações.

Nestes mesmos últimos cinco anos, as importações passaram de US\$ 1,55 bilhão para US\$ 12,62 bilhões, o que representou uma taxa média anual de expansão de 52,0%. No período em questão, a corrente de comércio foi ampliada de US\$ 4,07 bilhões (2002) para US\$ 23,4 bilhões (2007).

A participação chinesa na pauta de exportações do Brasil aumentou consideravelmente nesta década. Os chineses adquiriram 2,0% do total vendido pelo país no ano de 2000. Em 2007, essa participação subiu para 6,7%. Dessa forma, a China passou a ser o quarto maior mercado para os produtos brasileiros, atrás somente da União Européia, Estados Unidos e Argentina.

Gráfico I - Comércio Bilateral Brasil - China

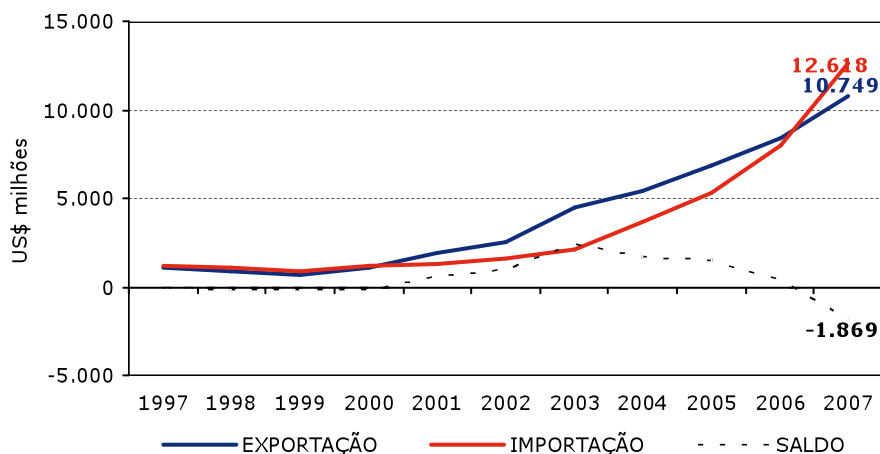

Fonte: SECEX/MDIC

Elaboração: SRI/MAPA

PARTE II – O INTERCÂMBIO COMERCIAL DO AGRONEGÓCIO

A China adquiriu US\$ 4,67 bilhões em produtos do agronegócio brasileiro em 2007, um aumento de 23,5% em relação a 2006. As importações também aumentaram (+50,4%), embora estejam em um patamar muito inferior ao das exportações (US\$ 376 milhões). Com efeito, o saldo comercial do agronegócio com o país continuou expandindo e atingiu a cifra de US\$ 4,29 bilhões.

O aumento das exportações para a China em patamar superior à média dos demais países fez com que a participação do país atingisse 8,0% dos US\$ 58,4 bilhões em 2007.

Gráfico II - Comércio Bilateral do Agronegócio Brasil - China

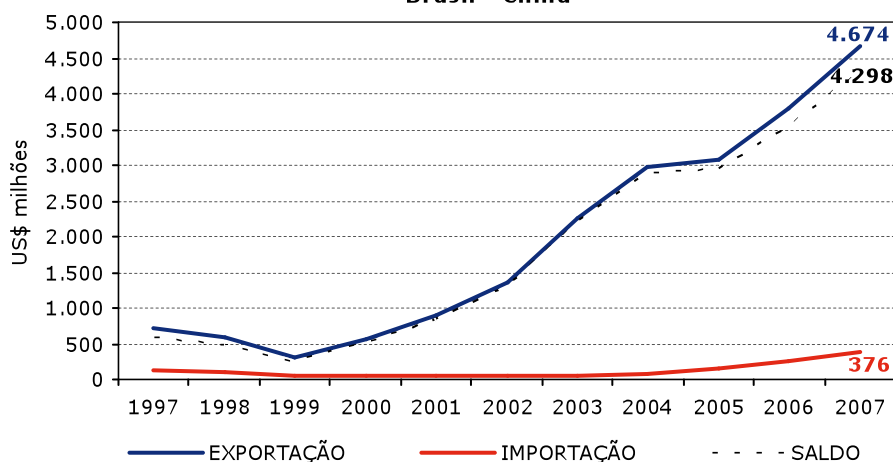

Fonte: AgroStat Brasil a partir dos dados da SECEX/MDIC

Elaboração: SRI/MAPA

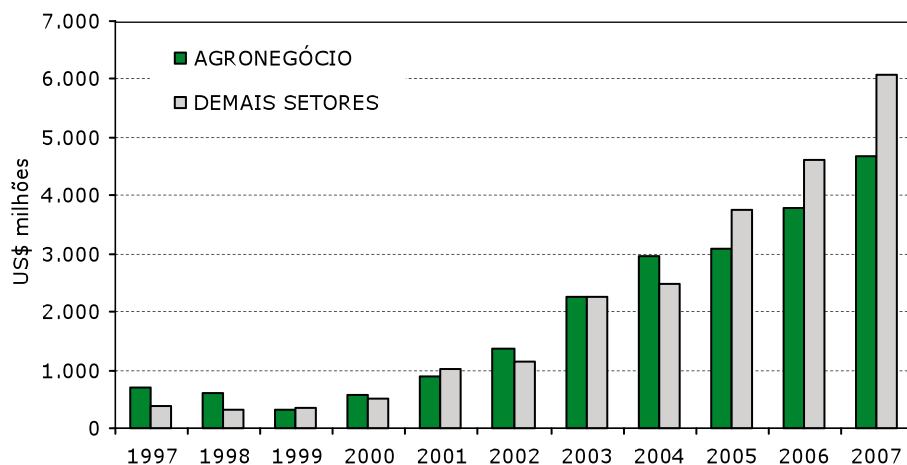
Gráfico III - Exportações Brasileiras para a China

Fonte: AgroStat Brasil a partir dos dados da SECEX/MDIC

Elaboração: SRI/MAPA

A pauta de exportações do agronegócio para a China é muito concentrada em um único produto, a soja em grãos, que foi responsável por 60,6% do total exportado em 2007 ou US\$ 2,83 bilhões. Além da soja em grãos, os principais produtos do agronegócio exportados para a China, em 2007, foram: **celulose**

(US\$ 423,47 milhões); **óleo de soja em bruto** (US\$ 310,24 milhões); **fumo não manufaturado** (US\$ 271,34 milhões); **couro bovino wet blue** (US\$ 267,33 milhões); **couro bovino acabado** (US\$ 146,03 milhões); e **madeira serrada** (US\$ 117,49 milhões).

Tabela I - Principais Produtos do Agronegócio Exportados pelo Brasil para a China

PRODUTO	2005		2006		2007		Var.% 07/06	
	US\$ mil	t	US\$ mil	t	US\$ mil	t	Valor	Quant.
Soja em grãos	1.716.921	7.157.546	2.431.569	10.769.167	2.831.861	10.071.882	16,46	-6,47
Celulose	270.051	698.028	380.373	947.884	423.475	890.663	11,33	-6,04
Óleo de soja em bruto	144.044	315.497	113.120	233.622	310.246	423.754	174,26	81,38
Fumo não manufaturado	248.822	62.847	77.611	16.961	271.340	55.568	249,62	227,63
Couro bovino wet blue	114.497	74.475	207.457	105.631	267.334	126.476	28,86	19,73
Couros bovino acabado	54.963	5.362	118.307	9.457	146.035	10.014	23,44	5,90
Madeira serrada	138.040	254.957	156.900	260.437	117.498	187.296	-25,11	-28,08
Couro bovino semi-acabado	64.549	5.663	48.379	3.944	75.586	4.479	56,24	13,58
Sucos de laranja	37.160	49.394	43.664	40.300	51.689	30.831	18,38	-23,50
Algodão não cardado nem penteado	90.156	77.532	24.289	20.947	33.861	27.778	39,41	32,61
Papel	17.568	29.021	22.006	34.077	20.732	27.128	-5,79	-20,39
Sisal	12.748	23.393	18.222	30.903	15.859	24.559	-12,97	-20,53
Açúcar em bruto	0	0	54.792	186.536	13.530	49.232	-75,31	-73,61
Carne de frango in natura	78.761	116.552	19.091	27.475	13.020	12.319	-31,80	-55,16
Painéis de fibras ou de partículas de madeira	1.044	4.777	1.851	6.705	8.172	22.448	341,47	234,79
Óleo de soja refinado	25.142	50.034	444	1.000	8.096	10.000	1.722,25	900,02
Demais óleos essenciais	2.068	1.978	3.930	2.582	6.639	3.909	68,91	51,40
Madeira laminada	3.068	1.098	3.627	1.818	5.503	3.792	51,73	108,63
Rações para outros animais (excl. Animais domésticos)	2.269	2.820	4.839	6.280	5.027	5.736	3,90	-8,67
Extratos tanantes de origem vegetal; taninos e seus derivados	3.772	4.023	5.083	5.221	4.845	4.740	-4,69	-9,22

(Continua)

Tabela I - Principais Produtos do Agronegócio Exportados pelo Brasil para a China

(Continuação)

PRODUTO	2005		2006		2007		Var.% 07/06	
	US\$ mil	t	US\$ mil	t	US\$ mil	t	Valor	Quant.
Demais sucos de fruta	0	0	36	56	4.755	5.173	13.103,08	9.146,14
Cítricos preparados ou conservados	1.629	3.283	4.226	6.651	4.740	8.742	12,18	31,44
Outras preparações alimentícias	1.025	84	21	1	3.217	166	15.560,33	24.986,25
Oleo essencial de laranja	1.752	1.682	1.796	939	2.866	1.569	59,62	67,09
Demais peixes	3.763	490	418	133	2.417	558	478,13	319,28
Outros produtos de origem vegetal	1.685	1.103	1.732	1.127	2.113	513	21,99	-54,44
Madeira perfilada	3.808	7.057	5.170	8.741	2.102	3.747	-59,33	-57,14
Sucos e extratos vegetais	793	190	145	5	1.749	232	1.106,31	4.613,03
Castanha de caju	0	0	0	0	1.426	262	-	-
Fios, linhas e tecidos de algodão	2.434	559	1.541	309	1.228	226	-20,29	-26,87
Demais produtos do agronegócio	46.634	98.587	33.372	57.750	16.740	13.936	-49,84	-75,87
Total agronegócio	3.089.167	-	3.784.012	-	4.673.705	-	23,51	-
Demais setores (não agronegócio)	3.745.830	-	4.618.356	-	6.075.108	-	31,54	-
Total Brasil	6.834.997	-	8.402.369	-	10.748.814	-	27,93	-

Fonte: AgroStat Brasil a partir dos dados da SECEX/MDIC
Elaboração: SRI / MAPA

Embora haja um grande crescimento das exportações para a China, com uma participação crescente do país no comércio total do agronegócio brasileiro, há, historicamente, uma concentração das exportações em poucos setores do agronegócio. As vendas do complexo soja continuam representando

cerca de 70% do total exportado. Todavia, houve um forte aumento de participação do setor de couros, que passou de 5,2% para 10,2%, e de fumo (de 2,5% a 5,8%), em detrimento basicamente de produtos florestais, que diminuiu a sua participação de 19,2% para 12,4%.

Exportações Brasileiras do Agronegócio para a China

(2003)

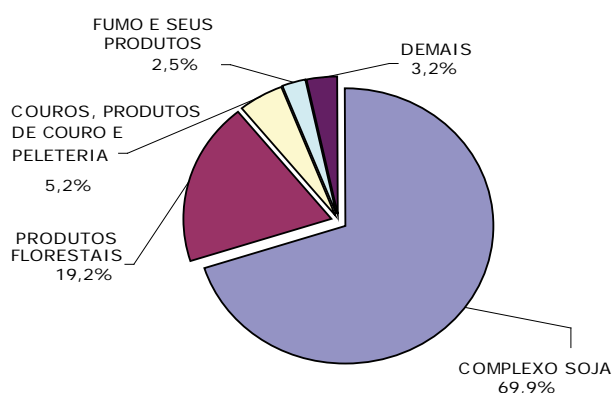

(2007)

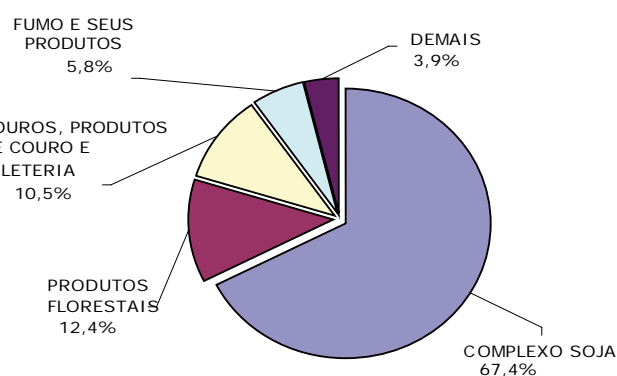

Fonte: AgroStat Brasil / MAPA

Os principais produtos importados do agronegócio chinês foram: **vestuário e outros produtos têxteis de algodão (US\$ 95,14 milhões); fios, linhas e tecidos de algodão (US\$ 41,93 milhão); papel (US\$ 34,96 milhões); calçados de couro**

(US\$ 18,58 milhões); e alho (US\$ 29,32 milhões). Os produtos do agronegócio tiveram pequena participação de cerca de 3% em relação ao total importado do país.

Tabela II - Principais Produtos do Agronegócio Importados pelo Brasil da China

PRODUTO	2005		2006		2007		Var.% 07/06	
	US\$ mil	t	US\$ mil	t	US\$ mil	t	Valor	Quant.
Vestuário e outros produtos têxteis de algodão	21.747	3.974	51.526	7.676	95.056	10.587	84,48	37,92
Fios, linhas e tecidos de algodão	9.363	2.473	41.757	10.380	41.937	11.472	0,43	10,52
Papel	4.218	3.105	15.493	15.632	34.948	31.870	125,57	103,87
Calçados de couro	10.487	888	18.589	1.204	31.373	1.752	68,77	45,51
Alho	31.053	71.768	31.847	62.907	29.319	57.786	-7,94	-8,14
Rações para outros animais (excl. Animais domésticos)	10.033	6.845	20.045	13.504	23.062	15.096	15,05	11,78
Demais produtos hortícolas, leguminosas, raízes e tubérculos secos	5.891	4.790	8.234	4.650	11.609	8.325	40,99	79,04
Demais fibras e produtos têxteis	1.790	498	5.233	1.562	9.232	2.436	76,42	55,98
Demais produtos de couro	4.804	1.456	8.885	1.368	8.082	673	-9,04	-50,78
Couros/peles de suínos	2.321	186	3.065	269	7.960	523	159,74	94,08
Miudezas de carne suína	0	0	427	86	7.875	1.188	1.742,26	1.279,27
Demais madeiras e manufaturas de madeiras	1.496	1.443	2.829	2.497	6.222	4.144	119,92	65,98
Outros produtos de origem vegetal	1.498	808	3.199	1.203	6.155	2.326	92,40	93,30
Cerdas e pêlos de animais	4.387	824	2.900	552	5.528	887	90,58	60,76
Vestuários e produtos têxteis de lã	1.162	434	2.233	741	5.387	797	141,28	7,61
Files de peixe, congelados ou secos	0	0	0	0	4.436	2.244	-	-
Painéis de fibras ou de partículas de madeira	208	414	1.739	3.661	3.842	7.209	120,94	96,95
Gluten de trigo	42	63	445	540	3.451	3.563	675,43	559,62
Sementes de hortícolas, leguminosas, raízes e tubérculos	1.162	193	1.296	173	2.639	254	103,60	46,75
Tecidos e outros produtos têxteis de seda	5.037	433	2.195	212	2.465	50	12,27	-76,43
Produtos de linho	588	77	2.299	445	2.165	299	-5,83	-32,77
Móveis de madeira	318	190	566	378	2.121	1.171	274,86	209,64
Leveduras e pós para levedar	1.079	592	1.429	695	2.039	998	42,76	43,74
Demais peixes	257	493	478	504	1.979	595	313,71	18,00
Sucos e extratos vegetais	1.834	74	2.363	117	1.863	109	-21,16	-6,99
Cebolas secas	982	544	2.014	1.082	1.831	896	-9,07	-17,22
Produtos de confeitaria	206	50	393	250	1.546	475	292,91	90,15
Aspargos preparados ou conservados	776	886	1.296	910	1.530	821	18,11	-9,82
Demais óleos essenciais	993	120	890	109	1.521	137	70,87	25,37
Demais açúcares	626	1.422	807	1.753	1.353	2.888	67,57	64,76
Demais produtos do agronegócio	17.057	12.054	15.484	9.530	17.313	9.742	11,81	2,22
Total agronegócio	141.415	-	249.958	-	375.840	-	50,36	-
Demais setores (não agronegócio)	5.213.104	-	7.740.491	-	12.241.921	-	58,15	-
Total Brasil	5.354.519	-	7.990.448	-	12.617.761	-	57,91	-

Fonte: AgroStat Brasil a partir dos dados da SECEX/MDIC
Elaboração: SRI / MAPA

PARTE III – O MERCADO DA CHINA PARA PRODUTOS DO AGRONEGÓCIO BRASILEIRO

As importações totais da China somaram em 2006 US\$ 791,5 bilhões. Desse total, 5,9% ou US\$ 47,0 bilhões foram de produtos do agronegócio. O Brasil participou com US\$ 4,5 bilhões (9,3%) do total

importado em agronegócio pelo país, participação superior a no mercado internacional, que foi de 7,0%.

Tabela III - Importações do País e Participação Brasileira (2006)

Tabela III-A: Participação Brasileira no Mercado Mundial acima de 1% e Participação Brasileira no Mercado do País Maior do que no Mercado Mundial

SH 6	PRODUTO	Importações do País		Exportações Brasileiras	Part. Brasileira	
		Do Mundo	Do Brasil		Mercado do País	Mercado Mundial ²
		US\$ mil	US\$ mil	US\$ mil		
TOTAL GERAL		791.460.868	12.909.495	137.806.190	1,63%	1,64%
Total do Agronegócio ¹		47.033.801	4.530.921	42.054.920	9,63%	6,96%
Produtos abaixo selecionados		10.971.701	3.812.280	8.581.857	34,75%	27,17%
120100	Soja, mesmo triturada	7.488.868	3.019.698	5.663.424	40,32%	36,37%
410792	Couros e peles, incluídas as ilhargas, de bovinos ou de eqüídeos, preparados após curtimenta ou secagem, divididos, com a flor	1.223.363	116.179	118.221	9,50%	4,78%
440799	Outras madeiras, serradas, cortadas em folhas ou desenroladas, de espessura > 6mm	835.046	122.507	337.160	14,67%	8,90%
410419	Outros couros e peles curtidos, de bovinos ou de eqüídeos, depilados, no estado úmido (incluindo "wet blue")	407.386	93.440	124.690	22,94%	10,09%
240120	Fumo não manufaturado, total ou parcialmente destalado	406.856	231.302	1.580.625	56,85%	35,78%
410411	Couros e peles curtidos, de bovinos ou de eqüídeos, depilados, no estado úmido (incluindo "wet blue"), plena flor, não divididos; divididos, com a flor	365.827	152.366	529.368	41,65%	24,13%
440729	Outras madeiras tropicais, serradas, cortadas em folhas ou desenroladas, de espessura > 6mm	244.354	76.787	228.369	31,42%	11,99%

Fonte: WTO / UNCTAD. Comtrade.

Elaborado em: 5/6/2008

Notas:

(1) Inclui os seguintes capítulos do sistema harmonizado: 1 ao 24; 41; 44; e 50 ao 52 (inclui, além de produtos agropecuários, pescados, madeira, couros e fibras).

(2) Exclui o intra-comércio da U.E.-25.

Tabela III-B: Participação Brasileira no Mercado Mundial acima de 1% e Participação Brasileira no Mercado do País Menor do que no Mercado Mundial

SH 6	PRODUTO	Importações do País		Exportações Brasileiras	Part. Brasileira	
		Do Mundo	Do Brasil		Mercado do País	Mercado Mundial ²
		US\$ mil	US\$ mil	US\$ mil		
TOTAL GERAL		791.460.868	12.909.495	137.806.190	1,63%	1,64%
Total do Agronegócio ¹		47.033.801	4.530.921	42.054.920	9,63%	6,96%
Produtos abaixo selecionados		9.857.252	582.531	10.823.237	5,91%	14,99%
520100	Algodão, não cardado nem penteado	4.866.554	64.287	338.224	1,32%	3,53%
410712	Couros e peles inteiros, de bovinos ou de eqüídeos, preparados após curtimenta ou secagem, divididos, com a flor	828.494	85.480	495.741	10,32%	17,28%
150710	Óleo de soja, em bruto, mesmo degomado	799.465	134.862	828.702	16,87%	24,37%
30379	Outros peixes, congelados, exceto fígado, ovas, sêmen, ou filés e outras carnes da posição 0304	551.585	108	38.941	0,02%	1,06%

(Continua)

Tabela III-B: Participação Brasileira no Mercado Mundial acima de 1% e Participação Brasileira no Mercado do País Menor do que no Mercado Mundial (Continuação)

SH 6	PRODUTO	Importações do País		Exportações Brasileiras	Part. Brasileira	
		Do Mundo	Do Brasil		Mercado do País	Mercado Mundial ²
		US\$ mil	US\$ mil	US\$ mil		
20714	Pedaços e miudezas comestíveis de galos e galinhas da espécie doméstica, congelados	448.947	119.166	1.983.251	26,54%	51,84%
170111	Açúcar de cana, em bruto	445.223	127.029	3.935.802	28,53%	53,13%
440710	Madeira de coníferas, serrada, cortada em folhas ou desenrolada, de espessura > 6mm	379.359	2.788	275.314	0,73%	1,80%
410799	Outros couros e peles, incluídas as ilhargas, de bovinos ou de eqüídeos, preparados após curtimenta ou secagem	318.187	22.862	94.008	7,19%	10,27%
520939	Outros tecidos de algodão tinto, contendo => 85% em peso de algodão, de peso > 200g/m2	228.722	967	10.707	0,42%	1,54%
520942	Tecidos de algodão, fios de diversas cores, "denim", contendo => 85% em peso de algodão, de peso > 200g/m2	209.713	426	119.094	0,20%	4,94%
210690	Outras preparações alimentícias	181.660	180	167.797	0,10%	1,66%
410719	Outros couros e peles inteiros, de bovinos ou de eqüídeos, preparados após curtimenta ou secagem	158.509	9.129	90.746	5,76%	8,69%
230400	Tortas e outros resíduos sólidos da extração do óleo de soja	151.263	14.809	2.419.188	9,79%	26,22%
520842	Tecido de algodão, fios de diversas cores, em ponto de tafetá, contendo => 85% em peso de algodão, de peso => 100g/m2 e =< 200g/m2	148.773	6	8.485	0,00%	1,04%
520932	Tecido de algodão tinto, em ponto sarjado, contendo => 85% em peso de algodão, de peso > 200g/m2	140.798	433	17.237	0,31%	1,74%

Fonte: WTO / UNCTAD. Comtrade.

Elaborado em: 5/6/2008

Notas:

(1) Inclui os seguintes capítulos do sistema harmonizado: 1 ao 24; 41; 44; e 50 ao 52 (inclui, além de produtos agropecuários, pescados, madeira, couros e fibras).

(2) Exclui o intra-comércio da U.E-25.

Tabela III-C: Participação Brasileira no Mercado Mundial acima de 1% e Participação Brasileira Nula no Mercado do País

SH 6	PRODUTO	Importações do País		Exportações Brasileiras	Part. Brasileira	
		Do Mundo	Do Brasil		Mercado do País	Mercado Mundial ²
		US\$ mil	US\$ mil	US\$ mil		
TOTAL GERAL		791.460.868	12.909.495	137.806.190	1,63%	1,64%
Total do Agronegócio ¹		47.033.801	4.530.921	42.054.920	9,63%	6,96%
Produtos abaixo selecionados		947.356	0	264.938	0,00%	1,72%
190110	Preparações para alimentação de crianças acondicionadas para venda a retalho	182.385	0	35.917	0,00%	2,69%
110814	Fécua de mandioca	176.447	0	4.799	0,00%	1,49%
151620	Gorduras e óleos vegetais e respectivas frações, parcial ou totalmente hidrogenados, interesterificados, reesterificados ou elaidinizados, mesmo refinados, mas não preparados de outro modo	164.030	0	13.949	0,00%	1,07%
30613	Camarões congelados	147.256	0	154.413	0,00%	1,63%
40221	Leite em pó, grânulos ou outras formas sólidas, com um teor, em peso, de matérias gordas superior a 1,5%, concentrados, não adoçados	143.285	0	36.644	0,00%	1,65%
20649	Outras miudezas comestíveis de suíno, congeladas	133.952	0	19.216	0,00%	2,52%

Fonte: WTO / UNCTAD. Comtrade.

Elaborado em: 10/6/2008

Notas:

(1) Inclui os seguintes capítulos do sistema harmonizado: 1 ao 24; 41; 44; e 50 ao 52 (inclui, além de produtos agropecuários, pescados, madeira, couros e fibras).

(2) Exclui o intra-comércio da U.E-25.



Tabela III-D: Participação Brasileira no Mercado Mundial inferior a 1%

SH 6	PRODUTO	Importações	Exportações	Part.
		do País		
		Do Mundo	Brasileiras	Brasileira
		US\$ mil	US\$ mil	Mercado Mundial ²
TOTAL GERAL		791.460.868	137.806.190	1,64%
Total do Agronegócio ¹		47.033.801	42.054.920	6,96%
Produtos abaixo selecionados		15.979.697	83.640	0,15%
151190	Outros óleos de dendê, mesmo refinados, mas não quimicamente modificados	1.993.323	1.694	0,03%
440320	Madeira de coníferas, em bruto	1.711.688	5	0,00%
440399	Outras madeiras em bruto	1.388.680	703	0,02%
510111	Lã de tosquia suja, incluída a lã lavada a dorso, não cardada nem penteada	1.151.730	8.154	0,49%
410150	Couros e peles de bovinos, inteiros, de peso unitário > 16kg	1.127.547	167	0,01%
230120	Farinhas, pós e "pellets" de peixes ou crustáceos, impróprios para alimentação humana	940.846	1.819	0,07%
30360	Bacalhaus, congelados, exceto fígado, ovas, sêmen, ou filés e outras carnes da posição 0304	888.116	141	0,01%
71410	Raízes de mandioca "cassava", frescas ou secas, mesmo cortadas em pedaços ou em "pellets"	620.445	259	0,03%
440349	Outras madeiras tropicais, em bruto	562.684	78	0,00%
520522	Fios de algodão simples, de fibras penteadas, contendo => 85% em peso de algodão, título => 232,56 decitex, mas < 714,29 decitex, não acondicionados para venda a retalho	469.193	8.428	0,72%
100300	Cevada	406.090	0	0,00%
520512	Fios de algodão simples, de fibras não penteadas, contendo => 85% em peso de algodão, título => 232,56 decitex, mas < 714,29 decitex, não acondicionados para venda a retalho	370.223	6.500	0,49%
520542	Fios de algodão retorcidos ou retorcidos múltiplos, de fibras penteadas, contendo => 85% em peso de algodão, título => 232,56 decitex, mas < 714,29 decitex, não acondicionados para venda a retalho	368.063	4	0,00%
151110	Óleos de dendê, em bruto	280.763	9.300	0,24%
30319	Outros peixes congelados	273.305	0	0,00%
100630	Arroz semibranqueado ou branqueado, mesmo polido ou brunido (glaceado)	267.511	17.583	0,42%
220820	Aguardentes de vinho ou de bagaço de uvas	233.645	12	0,00%
30749	Sibas, sepiolas, potas e lulas, congelados, secos, salgados ou em salmoura	232.223	66	0,00%
511219	Outros tecidos contendo => 85% em peso de lã penteada ou de pêlos finos penteados	227.418	2.630	0,40%
120740	Sementes de gergelim, mesmo trituradas	210.873	90	0,01%
120510	Sementes de nabo silvestre ou de colza com baixo teor de ácido erúico	206.777	0	0,00%
40410	Soro de leite, modificado ou não, mesmo concentrado ou adocicado	194.544	1	0,00%
440391	Madeira de carvalho (quercus spp), em bruto	193.060	0	0,00%
30332	Solhas ou patruças, congeladas, exceto fígado, ovas, sêmen, ou filés e outras carnes da posição 0304	182.893	0	0,00%
520511	Fios de algodão simples, de fibras não penteadas, contendo => 85% em peso de algodão, título => 714,29 decitex, não acondicionadas para venda a retalho	166.758	410	0,12%
520931	Tecido de algodão tinto, em ponto de tafetá, contendo => 85% em peso de algodão, de peso > 200g/m2	163.817	1.997	0,40%
410210	Peles em bruto, de ovinos, com lã (não depiladas)	162.771	0	0,00%
520832	Tecido de algodão tinto, em ponto de tafetá, contendo => 85% em peso de algodão, de peso > 100g/m2 e =< 200g/m2	159.895	4.190	0,46%
440791	Madeira de carvalho, serrada, cortada em folhas ou desenrolada, de espessura > 6mm	147.407	0	0,00%
150200	Gorduras de animais das espécies bovina, ovina ou caprina, exceto as da posição 1503	141.042	3.834	0,56%
510710	Fios de lã penteada, contendo => 85%, em peso, de lã	138.061	263	0,03%

(Continua)

Tabela III-D: Participação Brasileira no Mercado Mundial inferior a 1%

SH 6	PRODUTO	Importações	Exportações	Part.
		do País	Brasileiras	Brasileira
		Do Mundo		
		US\$ mil	US\$ mil	Mercado Mundial ²
40210	Leite em pó, grânulos ou outras formas sólidas, concentrados ou adocicados, com um teor, em peso, de matérias gordas = < 1,5%	134.672	7.769	0,48%
411200	Couros de ovinos, preparados após curtimenta ou após secagem, depilados, mesmo divididos	131.900	4.959	0,85%
520524	Fios de algodão simples, de fibras penteadas, contendo => 85% em peso de algodão, título => 125 decitex, mas < 192,31 decitex, não acondicionados para venda a retalho	131.734	2.586	0,32%

Fonte: WTO / UNCTAD. Comtrade.

Elaborado em: 10/6/2008

Notas:

(1) Inclui os seguintes capítulos do sistema harmonizado: 1 ao 24; 41; 44; e 50 ao 52 (inclui, além de produtos agropecuários, pescados, madeira, couros e fibras).

(2) Exclui o intra-comércio da U.E-25.

PARTE IV – ASSUNTOS SANITÁRIOS E FITOSSANITÁRIOS

Acordos Bilaterais Sanitários e Fitossanitários com o Brasil

Tipo do Acordo	Data da Celebração	Entrada em Vigor	Decreto
Memorandum de Entendimento entre o Ministério da Agricultura do Brasil e o Ministério da Agricultura da China	25/7/1995	25/7/1995	
Acordo sobre Cooperação em Matéria de Quarentena e Saúde Animal	8/2/1996	3/3/1998	
Protocolo sobre Quarentena e Condições Sanitárias e Veterinárias de Carne de Aves a ser Exportada do Brasil para a República Popular da China	12/11/2004	12/11/2004	
Protocolo sobre Quarentena e Condições Sanitárias e Veterinárias de Carne de Aves Processada Termicamente a ser Exportada da República Popular da China para a República Federativa do Brasil	12/11/2004	12/11/2004	
Protocolo sobre Quarentena e Condições Sanitárias e Veterinárias de Carne Bovina a ser exportada do Brasil para a República Popular da China	12/11/2004	12/11/2004	
Protocolo sobre Quarentena e Condições Sanitárias e Veterinárias de Carne Suína Processada Termicamente a ser Exportada da República Popular da China para a República Federativa do Brasil	12/11/2004	12/11/2004	

Fonte: DAI/MRE: <http://www2.mre.gov.br/dai/bilaterais.htm>

Acordos Multilaterais

O país é membro da Organização Mundial do Comércio – OMC, do Codex Alimentarius, da Convenção

Internacional para a Proteção dos Vegetais – CIPV e da Organização Mundial de Saúde Animal – OIE.

Questões SPS no Âmbito Bilateral

A soja é o principal produto brasileiro para a China. No passado, o Brasil teve problemas com a exportação do produto devido à contaminação da massa de grãos com sementes tratadas por fungicidas. A questão foi solucionada com a publicação de normativa sobre padrão de identidade e qualidade de soja.

Até novembro de 2004 as exportações de carnes (bovina, suína e de aves) do Brasil para a China

ocorreram sob o regime de cotas de importação. Nesta ocasião foram assinados protocolos sanitários bilaterais para a exportação de carne bovina e de aves que alteraram as condições de exportação, prevendo-se a obrigatoriedade de registrar os estabelecimentos exportadores em ambos os países. Em decorrência dos focos de febre aftosa ocorridos no ano de 2005, a China impôs amplas restrições, proibindo as exportações brasileiras de animais de casco fendido e de seus



produtos, incluindo produtos altamente processados, procedentes de todo o território brasileiro. Após longo curso de negociações, estão autorizadas as exportações de carne bovina e suína termoprocessada mediante assinatura de protocolo sanitário específico. Estão autorizadas as exportações de carne de aves in natura e de carne bovina in natura procedente de zonas livres de febre aftosa com reconhecimento

internacional. Foi assinado em fins de 2007, protocolo para exportações recíprocas de carne suína in natura. Apesar dos anúncios de abertura de mercado, as providências que possibilitariam, concretamente, o comércio de carnes e de seus produtos entre os dois países não têm avançado, como demonstra o caso das carnes de aves e de bovinos.

Contatos para Assuntos Sanitários e Fitossanitários

Centro de Informação para o Acordo SPS da OMC

Órgão: Research Centre for International Inspection and Quarantine Standards and Technical Regulations, General Administration, Quality Supervision, Inspection and Quarantine, P.R. China (AQSIQ)
Endereço: 7 Madian Donglu, Haidian District, Beijing
Telefone: + (8610) 8226 2432/8226 2425
Fax: + (8610) 8226 2449/8226 0620
E-mail: sps@aqsiq.gov.cn

Autoridade Notificadora para o Acordo SPS da OMC

Órgão: China WTO Notification and Enquiry Center, Ministry of Commerce (MOFTEC)
Endereço: 2, Dong Chang An Avenue, Beijing 100731
Telefone: + (8610) 6519 7762 or 6519 7306
Fax: + (8610) 6519 7310
E-mail: wtonoti@mofcom.gov.cn

Organização Nacional de Proteção Fitossanitária (ONPF)

Órgão: Ministry of Agriculture, Plant Protection & Plant Quarantine Division, Crop Production Department
Contato: Ms. Xiaoling Wu - Deputy Division Director
Endereço: No 11, Nongzhanguan Nanli, Beijing 100026
Telefone: (+86) 10 6419 2804
Fax: (+86) 10 6419 3376
E-mail: ppq@agri.gov.cn / wuxiaoling@agri.gov.cn

Ponto de Contato para o Codex alimentarius

Órgão: Ministry of Agriculture, Department of Market and Economic
Contato: Mr. ZHANG Yanqiu, Deputy Director-General
Endereço: 11 Nongzhanguan Nanli, Beijing 100026
Telefone: +010 64193179 / +010 64193156
Fax: +010 64193315
Email: codex@agri.gov.cn

Delegação junto à Organização Mundial de Saúde Animal - OIE

Órgão: Ministry of Agriculture, Veterinary Bureau
Contato: Dr Jia Youling - Director General
Endereço: 11 Nongzhanguan Nanli, 100026 Beijing

PARTE V - REGIME TARIFÁRIO PARA OS VINTE PRINCIPAIS PRODUTOS DE EXPORTAÇÃO DO AGRONEGÓCIO BRASILEIRO

Descrição do Produto - NCM	Linha Tarifária do País	Descrição do Produto para o País	Tarifa Aplicada MFN	Tarifa Aplicada ao Brasil	Quota tarifária	Quantidade	Tarifa intracota	Observações
0201.30.00 - CARNES DESOSSADAS DE BOVINO, FRESCAS/ REFRIGERADAS	02013000	Fresh or chilled boneless bovine meat	12%	MFN	Não			
0202.30.00 - CARNES DESOSSADAS DE BOVINO, CONGELADAS	02023000	Frozen boneless bovine meat	12%	MFN	Não			
0203.29.00 - OUTRAS CARNES DE SUINO, CONGELADAS	02032900	Frozen swine meat, nes	12%	MFN	Não			

(Continua)

(Continuação)

Descrição do Produto - NCM	Linha Tarifária do País	Descrição do Produto para o País	Tarifa Aplicada MFN	Tarifa Aplicada ao Brasil	Quota tarifária	Quantidade	Tarifa intracota	Observações
0207.12.00 - CARNES DE GALOS/GALINHAS,NÃO CORTADAS EM PEDACOS, CONGELADAS	02071200	Frozen whole chickens, not cut in pieces	1.3 Yuan/kg	MFN	Não			
0207.14.00 - PEDACOS E MIUDEZAS,DE GALOS/GALINHAS, CONGELADOS	02071411	Frozen cuts chicken, with bone in	0.6Yuan/Kg	MFN	Não			
	02071419	Frozen cuts chicken, nes	1.0Yuan/Kg	MFN	Não			
	02071421	Frozen wing of chicken(other than wingtips)	0.8Yuan/Kg	MFN	Não			
	02071422	Fresh.chilled or frozen chicken claw	0.5Yuan/Kg	MFN	Não			
	02071429	Frozen offal of chicken, nes	0.5Yuan/Kg	MFN	Não			
0901.11.10 - CAFE NAO TORRADO,NAO DESCAFEINADO,EM GRAO	09011100	Coffee, not roasted or decaffeinated	8%	MFN	Não			
1005.90.10 - MILHO EM GRAO,EXCETO PARA SEMEADURA	10059000	Maize excl. seed	65%	MFN	Sim	7.200.000 toneladas	1%	
1201.00.90 - OUTROS GRAOS DE SOJA,MESMO TRITURADOS	12010010	Soya beans seed	0	MFN	Não			
	12010091	Yellow soya beans excl. seed	3%	MFN	Não			
	12010092	Black soya beans excl. seed	3%	MFN	Não			
	12010093	Green soya beans excl. seed	3%	MFN	Não			
	12010099	Other soya beans excl. seed	3%	MFN	Não			
1507.10.00 - OLEO DE SOJA,EM BRUTO,MESMO DEGOMADO	15071000	Soya-bean oil and its fractions, whether or not refined, but not chemically modified:Crude oil whether or not degummed	9%	MFN	Sim	3.587.100 toneladas	9%	Mais de uma linha tarifária faz parte da cota tarifária
1507.90.19 - OLEO DE SOJA,REFINADO,EM RECIPIENTES COM CAPACIDADE>5L	15079000	Soya-bean oil and its fractions, whether or not refined, but not chemically modified; Other	9%	MFN	Sim	3.587.100 toneladas	9%	Mais de uma linha tarifária faz parte da cota tarifária
1602.50.00 - PREPARACOES ALIMENT. E CONSERVAS,DE BOVINOS	16025010	Other prepared or preserved meat, meat offal or blood: In airtight containers	12%	MFN	Não			
	16025090	Other prepared or preserved meat, meat offal or blood: Other	12%	MFN	Não			
1701.11.00 - ACUCAR DE CANA, EM BRUTO	17011100	Cane or beet sugar and chemically pure sucrose, in solid form:Raw Sugar not containing added flavouring ou colouring matter: Cane Sugar	50%	MFN	Sim	1.945.000 toneladas	15%	Mais de uma linha tarifária faz parte da cota tarifária

(Continua)



(Continuação)

Descrição do Produto - NCM	Linha Tarifária do País	Descrição do Produto para o País	Tarifa Aplicada MFN	Tarifa Aplicada ao Brasil	Quota tarifária	Quantidade	Tarifa intracota	Observações
1701.99.00 - OUTROS ACUCARES DE CANA, BETERRABA, SACAROSE QUIM. PURA, SOL.	17019910	--- Granulated sugar	50%	MFN	Sim	1.945.000 toneladas	15%	Mais de uma linha tarifária faz parte da cota tarifária
	17019920	--- Superfine sugar	50%	MFN	Sim	1.945.000 toneladas	15%	Mais de uma linha tarifária faz parte da cota tarifária
	17019990	--- Other	50%	MFN	Sim	1.945.000 toneladas	15%	Mais de uma linha tarifária faz parte da cota tarifária
2009.11.00 - SUCOS DE LARANJAS, CONGELADOS, NAO FERMENTADOS	20091100	Orange Juice Frozen	7,5%	MFN	Não			
2009.19.00 - OUTROS SUCOS DE LARANJAS, NAO FERMENTADOS	20091900	-- Other	30%	MFN	Não			
2101.11.10 - CAFE SOLUVEL, MESMO DESCAFEINADO	21011100	Coffee -- Extracts, essences and concentrates	17%	MFN	Não			
2207.10.00 - ALCOOL ETILICO NÃO DESNATURADO C/ VOL. TEOR ALCOOLICO >=80%	22071000	- Undenatured ethyl alcohol of an alcoholic strength by volume of 80% vol. or higher	40%	MFN	Não			
2304.00.90 - BAGACOS E OUTS. RESIDUOS SOLIDOS, DA EXTR. DO OLEO DE SOJA	23040090	Oil-cake and other solid residues, whether or not ground or in the form of pellets, resulting from the extraction of soyabean oil -- Other	5%	MFN	Não			
2401.20.30 - FUMO N/ MANUF. TOTAL/PARC. DESTAL. FLS. SECAS, TIPO VIRGINIA	24012010	Tobacco Flue-cured	10%	MFN	Não			
	24012090	Tobacco Other	10%	MFN	Não			
5201.00.20 - ALGODAO SIMPLEMENTE DEBULHADO, NAO CARDADO NEM PENTEADO	52010000	Cotton, not carded or combed:	40%	MFN	Sim	894.000 toneladas	1%	Mais de uma linha tarifária faz parte da cota tarifária

SGP: Sistema Geral de Preferências - Reduções tarifárias unilaterais concedidas a países em desenvolvimento.

MFN - Nação mais Favorecida

Fonte: IDB Acesso em: 15 mai. 2008



Cingapura

Capital: Cingapura

População: 4,5 milhões de habitantes

PIB (2007): US\$ 153,5 bilhões

PIB per capita (2007): US\$ 33.713

PIB por setor:

- Agricultura: 0%;
- Indústria: 33,7%;
- Serviços: 66,3%

Taxa Média de Crescimento (1997-2006): 5,2%

Taxa de Crescimento (2007): 2,5%

Previsão de crescimento (2008): 2,3%

Balança Comercial Total e do Agronegócio				
em US\$ mil				
	Cingapura	2002	2006	Var.Média Anual (%)
Importação	Total	116.446.498	238.704.171	19,7%
	Agronegócio*	4.846.176	6.974.468	9,5%
	Part.%	4,2%	2,9%	-
Exportação	Total	125.177.030	271.800.896	21,4%
	Agronegócio*	3.403.354	4.826.632	9,1%
	Part.%	2,7%	1,8%	-

Fonte: UNCTAD. Comtrade

Elaboração: MAPA

* Capítulos do Sistema Harmonizado: 1 ao 24, 41, 44, 50 ao 52 (inclui, além de agricultura, pescados, madeira, couros e fibras).

PARTE I – O COMÉRCIO BILATERAL BRASIL-CINGAPURA

As exportações para Cingapura estavam estagnadas entre 1997 e 2001, ao redor de US\$ 200 milhões, porém, a partir de 2001, houve uma grande expansão nos embarques brasileiros ao país, que atingiram US\$ 1,38 bilhão em 2007. De 2006 para 2007 as exportações aumentaram 45,98%, principalmente em função do aumento das vendas de máquinas e aparelhos mecânicos com função própria, cujas vendas foram de US\$ 316,3 milhões. Outro produto de destaque nas vendas para Cingapura é o fuel-oil (NCM - 2710.19.22), com US\$ 395,0 milhões em exportações ou 28,65% do total exportado em 2007. Este produto está na primeira colocação entre os produtos exportados para Cingapura desde o início desta década.

As importações são muito diversificadas e com grandes alterações na lista de produtos de um ano para outro. O valor importado ficou ao redor de US\$ 300 milhões entre 1997 a 2002. A partir desse ano, as compras de produtos de Cingapura tiveram uma grande expansão de US\$ 312 milhões em 2002 para US\$ 1.209 em 2007. Nesse último ano, porém, as aquisições ficaram praticamente estagnadas, com expansão de 1,74%.

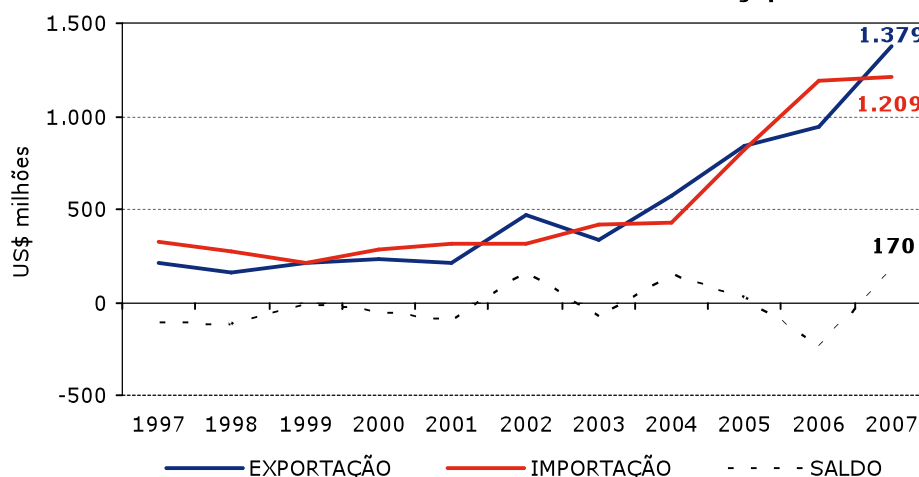
Gráfico I - Comércio Bilateral Brasil - Cingapura

Fonte: SECEX/MDIC

Elaboração: SRI/MAPA

Com o comportamento acima mencionado, o Brasil teve déficit comercial com Cingapura entre 1997 e 2001. Entretanto, no período entre 2002 e 2007, o grande crescimento das exportações e importações,

com taxas variadas ao longo do período, fez com que houvessem superávits e déficits alternados no comércio entre os dois países.

PARTE II – O INTERCÂMBIO COMERCIAL DO AGRONEGÓCIO

As exportações de produtos do agronegócio para Cingapura estão crescendo de maneira contínua desde o ano de 1997. O valor comercializado passou de US\$ 75 milhões em 1997 para US\$ 298 milhões em 2007. Grande parte desse crescimento das exportações é consequência da expansão das vendas de carnes *in natura* para Cingapura. O país adquiriu, em 2007, mais de US\$ 225 milhões em carne *in natura* (de frango, suína e bovina). Esse valor corresponde a 75% do total exportado para o país em produtos do agronegócio.

As importações continuaram oscilando muito desde 1997, registrando o maior valor em 1998, com US\$ 23 milhões e, em 2007, o segundo menor valor da série, com US\$ 5 milhões. Com efeito, o saldo da balança comercial do agronegócio com Cingapura apresentou uma grande expansão, praticamente igual ao aumento das exportações.

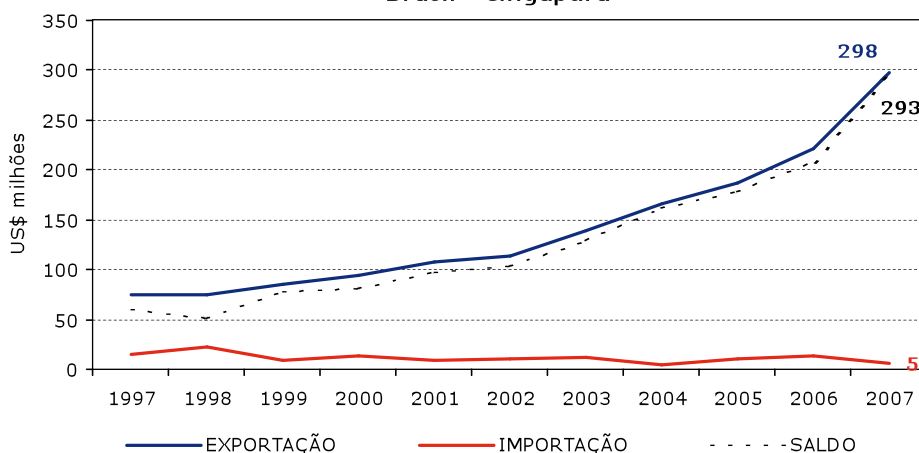
Gráfico II - Comércio Bilateral do Agronegócio Brasil - Cingapura

Fonte: AgroStat Brasil a partir dos dados da SECEX/MDIC

Elaboração: SRI/MAPA

Apesar do aumento das exportações do agronegócio, a participação do setor no total exportado para Cingapura está declinando ao longo do tempo. Em

2001, metade do valor de todas as exportações era de produtos do agronegócio, todavia, seis anos depois, essa participação já havia diminuído para 21,62%.

Gráfico III - Exportações Brasileiras para Cingapura

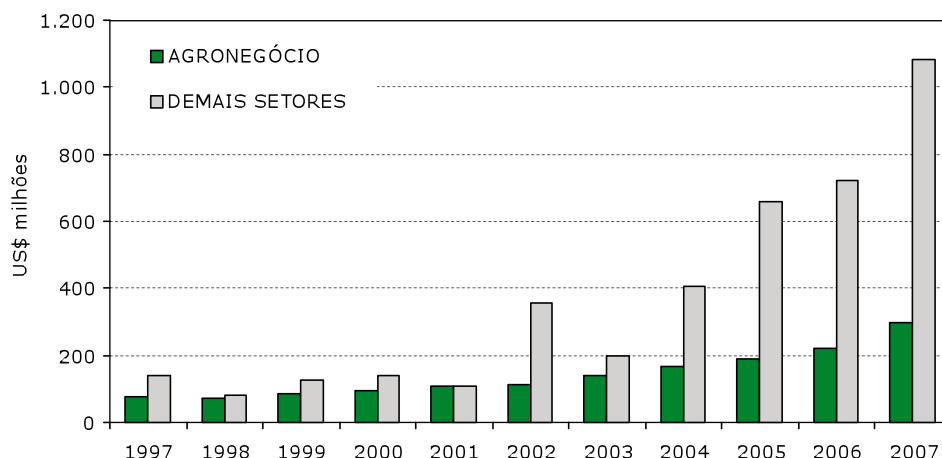

Fonte: AnuStat Brasil a partir dos dados da SECEX/MNDIC

Elaboração: SPI/MAPA

Como já mencionado, três quartos do total das exportações está concentrado nas carnes *in natura*. A carne de frango *in natura* foi responsável por 43% do total das exportações do agronegócio para o país e de 8,8% do valor total exportado pelo Brasil

a Cingapura. Destacam-se, também, os seguintes produtos do agronegócio: **carne suína *in natura* (US\$ 68,8 milhões); carne bovina *in natura* (US\$ 28,2 milhões); papel (US\$ 22,2 milhões); e café solúvel (US\$ 10,9 milhões).**

Tabela I - Principais Produtos do Agronegócio Exportados pelo Brasil para Cingapura

PRODUTO	2005		2006		2007		Var.% 07/06	
	US\$ mil	t	US\$ mil	t	US\$ mil	t	Valor	Quant.
Carne de frango in natura	87.905	73.891	87.831	74.053	129.258	87.850	47,17	18,63
Carne suína in natura	33.430	16.537	54.349	25.244	68.845	31.876	26,67	26,27
Carne bovina in natura	23.612	11.632	24.774	11.398	28.264	12.210	14,09	7,13
Papel	6.290	8.751	12.471	18.072	22.209	29.501	78,09	63,24
Café solúvel	11.982	3.696	11.316	2.975	10.944	2.881	-3,29	-3,16
Couros bovino acabado	1.033	77	2.105	141	7.198	566	241,94	301,76
Fumo não manufaturado	8.717	4.056	7.947	3.560	4.828	1.946	-39,24	-45,35
Chocolate e preparações alim. Cont. Cacau	448	57	259	25	3.092	303	1.091,95	1.117,83
Couro bovino semi-acabado	1.883	197	9	1	2.843	151	31.263,80	12.895,43
Demais preparações de carnes	1.087	1.249	2.055	1.662	2.587	2.008	25,90	20,83
Móveis de madeira	48	37	231	149	2.419	1.408	949,53	842,25
Sucos de laranja	883	1.432	1.525	1.552	1.809	1.254	18,66	-19,23
Carne de frango industrializada	1.417	572	1.095	541	1.642	719	49,98	32,93
Calçados de couro	936	46	1.000	37	1.306	38	30,58	4,76
Oleo essencial de laranja	927	560	1.225	597	1.258	645	2,73	8,06
Carne bovina industrializada	763	380	882	374	1.214	520	37,69	38,96
Óleo de amendoim	0	0	482	514	1.198	905	148,83	75,94
Café verde	479	225	602	283	782	332	30,03	17,37
Demais oleos essenciais	289	142	583	253	779	349	33,67	38,02
Cravo-da-índia	454	214	3.766	1.147	734	204	-80,52	-82,21

(Continua)

Tabela I - Principais Produtos do Agronegócio Exportados pelo Brasil para Cingapura

(Continuação)

PRODUTO	2005		2006		2007		Var.% 07/06	
	US\$ mil	t	US\$ mil	t	US\$ mil	t	Valor	Quant.
Obras de marcenaria ou carpintaria	0	0	131	79	533	377	307,18	375,56
Maças	258	573	233	402	524	854	125,44	112,27
Couro bovino wet blue	0	0	1.155	410	476	172	-58,79	-58,07
Sucos de outros cítricos	17	29	113	110	388	282	241,92	156,69
Outras substâncias proteicas	9	21	277	471	335	558	21,08	18,54
Soja em grãos	0	0	0	0	243	522	-	-
Outros produtos de origem vegetal	52	72	243	167	224	61	-7,62	-63,58
Produtos de confeitaria	122	90	170	103	220	125	28,78	20,82
Açúcar refinado	180	810	1.554	3.645	183	540	-88,22	-85,19
Vestuário e outros produtos têxteis de algodão	118	5	178	6	135	2	-24,50	-62,71
Demais produtos do agronegócio	4.069	5.598	2.344	1.632	1.768	1.458	-24,57	-10,67
Total agronegócio	187.408	-	220.901	-	298.239	-	35,01	-
Demais setores (não agronegócio)	657.511	-	723.871	-	1.080.975	-	49,33	-
Total Brasil	844.919	-	944.772	-	1.379.214	-	45,98	-

Fonte: AgroStat Brasil a partir dos dados da SECEX/MDIC / Elaboração: SRI / MAPA

Os principais produtos do agronegócio importados de Cingapura foram: **demais óleos vegetais (US\$ 2,69 milhões); borracha natural (US\$ 1,45 milhão); e papel (US\$ 264 mil).**

Tabela II - Principais Produtos do Agronegócio Importados pelo Brasil de Cingapura

PRODUTO	2005		2006		2007		Var.% 07/06	
	US\$ mil	t	US\$ mil	t	US\$ mil	t	Valor	Quant.
Demais óleos vegetais	991	706	1.515	864	2.690	1.745	77,59	102,00
Borracha natural	1.678	1.311	331	149	1.450	641	338,11	331,08
Papel	298	13	180	38	264	188	46,80	400,86
Demais produtos de couro	5.748	57	9.370	115	262	4	-97,20	-96,29
Outros produtos de origem vegetal	77	6	120	23	174	31	45,41	33,45
Outras gorduras e óleos de origem animal	411	52	436	51	159	19	-63,56	-61,80
Noz-moscada	25	4	52	16	119	26	131,07	65,57
Demais óleos essenciais	193	10	198	11	111	5	-43,91	-54,25
Cortiça	39	2	52	4	51	6	-2,69	46,83
Molhos e preparações para molhos	36	46	16	16	45	58	178,25	262,27
Sementes de anis e badiana	17	13	10	6	35	20	243,79	213,66
Vestuário e outros produtos têxteis de algodão	52	12	221	10	19	0	-91,23	-95,44
Fios, linhas e tecidos de algodão	120	1	168	78	18	9	-88,96	-87,89
Demais madeiras e manufaturas de madeiras	0	0	46	7	18	1	-60,03	-87,63
Batatas preparadas ou conservadas	0	0	0	0	16	3	-	-
Demais produtos hortícolas, leguminosas, raízes e tubérculos secos	0	0	0	0	15	9	-	-
Canela	55	100	0	0	15	25	-	-
Gomas e resinas	15	31	5	3	8	3	62,15	1,69
Sucos e extratos vegetais	15	0	18	0	6	0	-65,49	-63,01

(Continua)

Tabela II - Principais Produtos do Agronegócio Importados pelo Brasil de Cingapura

(Continuação)

PRODUTO	2005		2006		2007		Var.% 07/06	
	US\$ mil	t	US\$ mil	t	US\$ mil	t	Valor	Quant.
Vestuários e produtos têxteis de lã	33	1	0	0	3	0	-	-
Calçados de couro	0	0	0	0	1	0	4.500,00	-
Peixes ornamentais vivos	0	0	0	0	0	0	-	-
Demais crustáceos e moluscos	0	0	0	0	0	0	48,13	227,27
Demais açúcares	0	0	0	0	0	0	-	-
Chá verde	19	36	7	18	0	0	-100,00	-100,00
Cocos secos	74	123	57	75	0	0	-100,00	-100,00
Couro bovino wet blue	0	0	72	13	0	0	-100,00	-100,00
Demais especiarias	25	28	0	0	0	0	-	-
Demais fibras e produtos têxteis	12	24	10	9	0	0	-100,00	-100,00
Demais peixes	51	51	1	0	0	0	-100,00	-100,00
Demais produtos do agronegócio	164	147	557	834	0	0	-100,00	-100,00
Total agronegócio	10.147	-	13.441	-	5.480	-	-59,23	-
Demais setores (não agronegócio)	805.046	-	1.174.664	-	1.203.407	-	2,45	-
Total Brasil	815.193	-	1.188.105	-	1.208.887	-	1,75	-

Fonte: AgroStat Brasil a partir dos dados da SECEX/MDIC / Elaboração: SRI / MAPA

PARTE III – O MERCADO DE CINGAPURA PARA OS PRODUTOS DO AGRONEGÓCIO BRASILEIRO

As importações totais da Cingapura somaram, em 2006, US\$ 238,7 bilhões. Desse total, US\$ 7,0 bilhões, ou 2,9%, correspondem a produtos do agronegócio (conceito que inclui pescados e produtos florestais). O

Brasil obteve participação de aproximadamente 3,4% no total de importações de produtos do agronegócio pela Cingapura.

Tabela III - Importações do País e Participação Brasileira (2006)

Tabela III-A: Participação Brasileira no Mercado Mundial acima de 1% e Participação Brasileira no Mercado do País Maior do que no Mercado Mundial

SH 6	PRODUTO	Importações do País		Exportações Brasileiras	Part. Brasileira	
		Do Mundo	Do Brasil		Mercado do País	Mercado Mundial ²
		US\$ mil	US\$ mil	US\$ mil		
TOTAL GERAL		238.704.171	716.736	137.806.190	0,30%	1,64%
Total do Agronegócio ¹		6.974.468	236.789	42.054.920	3,40%	6,96%
Produtos abaixo selecionados		314.499	173.489	5.240.166	55,16%	28,59%
20714	Pedaços e miudezas comestíveis de galos e galinhas da espécie doméstica, congelados	96.495	82.251	1.983.251	85,24%	51,84%
20329	Outras carnes de suíno, congeladas	92.975	56.665	772.330	60,95%	13,65%
20230	Carnes de bovino, desossadas, congeladas	38.223	28.950	2.463.023	75,74%	39,41%
90700	Cravo-da-índia (frutos, flores e pedúnculos)	32.947	4.997	11.442	15,17%	11,25%
30110	Peixes ornamentais vivos	22.315	382	4.136	1,71%	1,39%
220110	Águas minerais e águas gaseificadas	17.893	7	292	0,04%	0,03%
80520	Tangerinas, mandarinas, satsumas; clementinas "wilkins" e outros cítricos híbridos e semelhantes, frescos ou secos	13.650	238	5.691	1,74%	0,50%

Fonte: WTO / UNCTAD. Comtrade. / Elaborado em: 26/6/2008

Notas: (1) Inclui os seguintes capítulos do sistema harmonizado: 1 ao 24; 41; 44; e 50 ao 52 (inclui, além de produtos agropecuários, pescados, madeira, couros e fibras).

(2) Exclui o intra-comércio da U.E.-25.



Tabela III-B: Participação Brasileira no Mercado Mundial acima de 1% e Participação Brasileira no Mercado do País Menor do que no Mercado Mundial

SH 6	PRODUTO	Importações do País		Exportações Brasileiras	Part. Brasileira	
		Do Mundo	Do Brasil		Mercado do País	Mercado Mundial ²
		US\$ mil	US\$ mil	US\$ mil		
TOTAL GERAL		238.704.171	716.736	137.806.190	0,30%	1,64%
Total do Agronegócio ¹		6.974.468	236.789	42.054.920	3,40%	6,96%
Produtos abaixo selecionados		2.227.368	53.028	13.083.437	2,38%	9,80%
240220	Cigarros contendo fumo	315.325	0	20.569	0,00%	0,31%
220830	Uísques	191.935	0	4.066	0,00%	0,10%
210690	Outras preparações alimentícias	180.296	120	167.797	0,07%	1,66%
170199	Outros açúcares de cana, de beterraba e sacarose quimicamente pura, no estado sólido	139.259	58	2.231.158	0,04%	52,18%
220421	Outros vinhos; mostos de uvas, cuja fermentação tenha sido impedida por adição de álcool, em recipientes com capacidade =< 2 litros	121.391	0	2.168	0,00%	0,02%
440729	Outras madeiras tropicais, serradas, cortadas em folhas ou desenroladas, de espessura > 6mm	95.007	49	228.369	0,05%	11,99%
190590	Outros produtos de padaria, pastelaria ou da indústria de biscoitos, mesmo com adição de cacau	93.194	11	9.569	0,01%	0,25%
220290	Outras bebidas não alcóolicas, exceto sucos de frutas ou de produtos hortícolas	72.550	0	6.189	0,00%	0,32%
220300	Cervejas de malte	71.308	15	29.483	0,02%	0,51%
210111	Extratos, essências e concentrados de café	56.853	15.103	407.825	26,57%	28,43%
210390	Maionese e outros condimentos e temperos compostos	51.090	0	9.440	0,00%	0,40%
30613	Camarões congelados	48.962	64	154.413	0,13%	1,63%
240120	Fumo não manufaturado, total ou parcialmente destalado	46.049	9.905	1.580.625	21,51%	35,78%
170490	Outros produtos de confeitaria, sem cacau	43.870	151	129.551	0,34%	4,23%
180631	Chocolate e outras preparações alimentícias com cacau, recheadas, em tabletes, barras e paus	40.390	266	15.247	0,66%	1,64%
80810	Maças frescas	38.253	457	31.919	1,19%	1,24%
190531	Bolachas e biscoitos adicionados de edulcorantes	36.229	4	31.667	0,01%	1,70%
90411	Pimenta "piper", seca, não triturada nem em pó	34.478	119	81.794	0,34%	18,26%
441520	Paletes simples, paletes-caixas e estrados para carga, de madeira; taipais de paletes	34.086	2	2.647	0,00%	0,58%
80510	Laranjas frescas ou secas	32.799	6	16.477	0,02%	0,87%
220710	Álcool etílico não desnaturado com volume de teor alcóolico => 80%	32.441	4	1.437.186	0,01%	53,16%
90111	Café não torrado, não descafeinado	30.057	481	2.928.218	1,60%	27,30%
410411	Couros e peles curtidos, de bovinos ou de eqüídeos, depilados, no estado úmido (incluindo "wet blue"), plena flor, não divididos; divididos, com a flor	27.952	6.661	529.368	23,83%	24,13%
160232	Preparações alimentícias e conservas de galos e de galinhas	27.407	454	280.783	1,66%	12,76%
180690	Outros chocolates e preparações alimenticias contendo cacau	26.434	0	91.093	0,00%	3,73%
440799	Outras madeiras, serradas, cortadas em folhas ou desenroladas, de espessura > 6mm	25.947	24	337.160	0,09%	8,90%
20130	Carnes de bovino, desossadas, frescas ou refrigeradas	23.077	185	666.524	0,80%	11,85%
220890	Outras bebidas alcóolicas	22.211	17	4.365	0,08%	0,31%
40630	Queijos fundidos, exceto ralados ou em pó	20.849	0	7.379	0,00%	1,13%
20712	Carnes de galos e galinhas da espécie doméstica não cortadas em pedaços, congeladas	20.756	18.629	936.857	89,75%	100,00%

(Continua)

Tabela III-B: Participação Brasileira no Mercado Mundial acima de 1% e Participação Brasileira no Mercado do País Menor do que no Mercado Mundial

(Continuação)

SH 6	PRODUTO	Importações do País		Exportações Brasileiras	Part. Brasileira	
		Do Mundo	Do Brasil		Mercado do País	Mercado Mundial ²
		US\$ mil	US\$ mil	US\$ mil		
151800	Gorduras e óleos animais ou vegetais, cozidos, oxidados, desidratados ou modificados quimicamente por qualquer outro processo	20.144	1	12.098	0,00%	4,48%
220210	Águas, incluídas as águas minerais e as águas gaseificadas, adicionadas de açúcar ou aromatizadas	18.584	4	7.141	0,02%	0,32%
442190	Outras obras de madeira	16.993	2	58.102	0,01%	1,65%
210610	Concentrados de proteínas e substâncias protéicas texturizadas	15.983	25	42.261	0,15%	9,78%
440920	Madeira de não coníferas, perfilada	15.825	26	387.859	0,16%	13,80%
230910	Alimentos para cães e gatos, acondicionados para venda a retalho	15.797	0	22.395	0,00%	0,80%
190190	Outras preparações alimentícias de farinhas, sêmolos, amidos, féculas ou de extratos de malte sem cacau ou contendo menos de 40% de cacau em peso	15.461	1	7.880	0,00%	0,48%
220870	Licores	15.163	1	199	0,00%	0,01%
210112	Preparações à base de extratos, essências e concentrados de café	14.675	62	2.945	0,42%	0,91%
230990	Outras preparações para alimentação de animais	14.325	52	50.849	0,37%	1,57%
200819	Outras frutas de casca rija e outras sementes, preparadas ou conservadas	13.363	1	4.834	0,01%	0,36%
40610	Queijos frescos (não curados), incluído o queijo do soro de leite e o requeijão	13.139	44	7.447	0,34%	1,15%
190410	Produtos à base de cereais, obtidos por expansão ou por torrefação (por exemplo: flocos de milho)	12.851	0	15.461	0,00%	1,59%
40299	Outros leites, cremes de leite, concentrados, adocicados	12.558	10	59.654	0,08%	14,38%
90121	Café torrado, não descafeinado	12.054	16	24.405	0,14%	2,25%

Fonte: WTO / UNCTAD. Comtrade. / Elaborado em: 26/6/2008

Notas:

(1) Inclui os seguintes capítulos do sistema harmonizado: 1 ao 24; 41; 44; e 50 ao 52 (inclui, além de produtos agropecuários, pescados, madeira, couros e fibras).

(2) Exclui o intra-comércio da U.E.-25.

Tabela III-C: Participação Brasileira no Mercado Mundial acima de 1% e Participação Brasileira Nula no Mercado do País

SH 6		PRODUTO	Importações do País		Exportações Brasileiras	Part. Brasileira	
			Do Mundo	Do Brasil		Mercado do País	Mercado Mundial ²
			US\$ mil	US\$ mil	US\$ mil		
TOTAL GERAL			238.704.171	716.736	137.806.190	0,30%	1,64%
Total do Agronegócio ¹			6.974.468	236.789	42.054.920	3,40%	6,96%
Produtos abaixo selecionados			3.064.732	0	1.510.196	0,00%	1,39%
220820	Aguardentes de vinho ou de bagaço de uvas		347.699	0	12	0,00%	0,00%
220410	Vinhos espumantes e espumosos		187.361	0	288	0,00%	0,02%
151620	Gorduras e óleos vegetais e respectivas frações, parcial ou totalmente hidrogenados, interesterificados, reesterificados ou elaidinizados, mesmo refinados, mas não preparados de outro modo		135.098	0	13.949	0,00%	1,07%
100630	Arroz semibranqueado ou branqueado, mesmo polido ou brunido (glaceado)		121.637	0	17.583	0,00%	0,42%
40210	Leite em pó, grânulos ou outras formas sólidas, concentrados ou adocicados, com um teor, em peso, de matérias gordas =< 1,5%		116.522	0	7.769	0,00%	0,48%

(Continua)

Tabela III-C: Participação Brasileira no Mercado Mundial acima de 1% e Participação Brasileira Nula no Mercado do País

(Continuação)

SH 6	PRODUTO	Importações do País		Exportações Brasileiras	Part. Brasileira	
		Do Mundo	Do Brasil		Mercado do País	Mercado Mundial ²
		US\$ mil	US\$ mil	US\$ mil		
40221	Leite em pó, grânulos ou outras formas sólidas, com um teor, em peso, de matérias gordas superior a 1,5%, concentrados, não adocicados	114.974	0	36.644	0,00%	1,65%
180100	Cacau inteiro ou partido, em bruto ou torrado	113.973	0	830	0,00%	0,02%
10592	Galos e galinhas vivos, da espécie doméstica, de peso entre 185g e 2.000g	85.009	0	0	0,00%	0,00%
30379	Outros peixes, congelados, exceto fígado, ovas, sêmen, ou filés e outras carnes da posição 0304	78.446	0	38.941	0,00%	1,06%
160420	Outras preparações e conservas de peixes	66.027	0	1.233	0,00%	0,13%
20311	Carcaças e meias-carcaças de suíno, frescas ou refrigeradas	62.188	0	141	0,00%	0,06%
441213	Madeira compensada, com folhas de espessura =< 6mm, com pelo menos uma face de madeira tropical	59.299	0	34.233	0,00%	0,98%
40700	Ovos de aves, com casca, frescos, conservados ou cozidos	55.230	0	22.391	0,00%	4,13%
121190	Outras plantas, partes de plantas, sementes e frutos, para uso em perfumaria, medicina ou como inseticidas, parasiticidas ou semelhantes	54.945	0	6.691	0,00%	0,68%
30420	Filés de peixes, congelados	52.403	0	3.510	0,00%	0,04%
30269	Outros peixes frescos ou refrigerados, exceto fígado, ovas, sêmen, ou filés e outras carnes da posição 0304	52.352	0	21.582	0,00%	1,33%
160590	Preparações e conservas de moluscos e outros invertebrados aquáticos	47.585	0	68	0,00%	0,01%
41000	Outros produtos comestíveis de origem animal	44.923	0	1.989	0,00%	0,61%
410320	Peles em bruto, de répteis	44.732	0	0	0,00%	0,00%
30623	Camarões não congelados	40.093	0	8	0,00%	0,00%
40510	Manteiga	38.715	0	2.084	0,00%	0,24%
40229	Leite em pó, grânulos ou outras formas sólidas, com um teor, em peso, de matérias gordas superior a 1,5%, adocicados	37.976	0	35	0,00%	0,01%
441219	Outras madeiras compensadas, com folhas de espessura =< 6mm	37.216	0	438.018	0,00%	26,78%
10392	Outros suínos vivos de peso igual ou superior a 50kg	36.772	0	0	0,00%	0,00%
30559	Outros peixes secos, mesmo salgados, mas não defumados	35.593	0	2.691	0,00%	0,41%
40410	Soro de leite, modificado ou não, mesmo concentrado ou adocicado	35.180	0	1	0,00%	0,00%
151190	Outros óleos de dendê, mesmo refinados, mas não quimicamente modificados	35.132	0	1.694	0,00%	0,03%
70990	Outros produtos hortícolas, frescos ou refrigerados	32.776	0	1.802	0,00%	0,16%
100190	Trigo (exceto trigo duro) e mistura de trigo com centeio	31.729	0	64.268	0,00%	0,64%
80610	Uvas frescas	27.875	0	118.535	0,00%	3,32%
30624	Caranguejos não congelados	26.999	0	0	0,00%	0,00%
110100	Farinhas de trigo ou de mistura de trigo com centeio	26.899	0	617	0,00%	0,10%
10599	Patos, gansos, perus, galinhas d'angola e outras aves vivas, das espécies domésticas, de peso superior a 185g	24.964	0	0	0,00%	0,00%
210500	Sorvetes, mesmo contendo cacau	23.986	0	581	0,00%	0,11%
190230	Outras massas alimentícias	23.389	0	591	0,00%	0,09%
70490	Couves, repolhos e produtos comestíveis semelhantes do gênero "brassica", frescos ou refrigerados	21.643	0	0	0,00%	0,00%

(Continua)

Tabela III-C: Participação Brasileira no Mercado Mundial acima de 1% e Participação Brasileira Nula no Mercado do País

(Continuação)

SH 6	PRODUTO	Importações do País		Exportações Brasileiras	Part. Brasileira	
		Do Mundo	Do Brasil		Mercado do País	Mercado Mundial ²
		US\$ mil	US\$ mil	US\$ mil		
30729	Vieiras e outros mariscos (gêneros pecten, chlamys, ou placopecten) congelados	21.235	0	14	0,00%	0,00%
81090	Outras frutas frescas	21.181	0	2.009	0,00%	0,29%
40590	Óleo butírico de manteiga ("butter oil") e outras matérias gordas provenientes do leite	20.806	0	749	0,00%	0,20%
110710	Malte não torrado	20.500	0	3.494	0,00%	0,30%
40120	Leite e creme de leite, não concentrados, não adoçados, com um teor, em peso, de matérias gordas superior a 1% e =< 6%	20.480	0	60	0,00%	0,03%
80111	Cocos secos, mesmo sem casca ou ralados	20.222	0	259	0,00%	0,13%
30799	Outros moluscos, invertebrados aquáticos, exceto os crustáceos, congelados, secos, salgados ou em salmoura, incluídos as farinhas, pós e "pellets" próprios para alimentação humana	19.476	0	0	0,00%	0,00%
210410	Preparações para caldos e sopas; caldos e sopas preparados	19.145	0	5.839	0,00%	0,60%
180310	Pasta de cacau, não desengordurada	18.632	0	30.271	0,00%	4,75%
150790	Óleo de soja e respectivas frações, mesmo refinados, mas não quimicamente modificados	18.339	0	399.936	0,00%	60,88%
80820	Pêras e marmelos frescos	18.036	0	43	0,00%	0,00%
500720	Outros tecidos de seda e seus desperdícios, exceto "bourrette", contendo => 85%, em peso de seda	17.588	0	150	0,00%	0,01%
60310	Flores e seus botões, frescos, cortados para buquês ou para ornamentação	17.456	0	5.295	0,00%	0,19%
410640	Couros e peles, depilados, de outros animais e peles de animais desprovidos de pêlos, curtidos ou em crosta, mesmo divididos, mas não preparados de outro modo-De répteis	16.946	0	65	0,00%	0,08%
60290	Outras plantas vivas, mudas de plantas, e micélios de cogumelos	16.768	0	14.386	0,00%	1,26%
30264	Cavalas, cavalinhas e sardas, frescas ou refrigeradas, exceto fígado, ovas, sêmen, ou filés e outras carnes da posição 0304	16.305	0	145	0,00%	0,14%
180632	Chocolate e outras preparações alimentícias com cacau, não recheadas, em tabletes, barras e paus	16.021	0	30.925	0,00%	3,42%
160249	Outras preparações alimentícias e conservas de suínos, incluídas as misturas	15.902	0	5.824	0,00%	0,91%
151219	Óleos de girassol ou de cártamo, e respectivas frações, mesmo refinados, mas não quimicamente modificados	15.513	0	528	0,00%	0,08%
51191	Produtos de peixes ou crustáceos, moluscos ou de outros invertebrados aquáticos, animais mortos do capítulo 3, impróprios para alimentação humana	15.375	0	4.604	0,00%	1,53%
30199	Outros peixes vivos	15.243	0	629	0,00%	0,12%
170290	Outros açúcares no estado sólido, xaropes de açúcares, incluído o açúcar invertido, sucedâneos do mel, sem adição de aromatizantes ou de corantes	15.070	0	11.596	0,00%	3,99%
30341	Atuns-brancos ou germões, congelados, exceto fígado, ovas, sêmen, ou filés e outras carnes da posição 0304	15.047	0	2	0,00%	0,00%
70310	Cebolas e "echalotes", frescas ou refrigeradas	14.790	0	405	0,00%	0,04%
30349	Outros atuns, congelados, exceto fígado, ovas, sêmen, ou filés e outras carnes da posição 0304	14.624	0	1.216	0,00%	2,16%
200410	Batatas preparadas ou conservadas, congeladas, exceto em vinagre ou ácido acético	14.587	0	14	0,00%	0,00%
70190	Outras batatas frescas ou refrigeradas	14.464	0	7	0,00%	0,00%
30749	Sibas, sepiolas, potas e lulas, congelados, secos, salgados ou em salmoura	14.266	0	66	0,00%	0,00%

(Continua)



Tabela III-C: Participação Brasileira no Mercado Mundial acima de 1% e Participação Brasileira Nula no Mercado do País

(Continuação)

SH 6	PRODUTO	Importações do País		Exportações Brasileiras	Part. Brasileira	
		Do Mundo	Do Brasil		Mercado do País	Mercado Mundial ²
		US\$ mil	US\$ mil	US\$ mil		
80450	Goiabas, mangas e mangostões, frescos ou secos	14.110	0	87.516	0,00%	10,85%
160415	Preparações e conservas de cavalas, cavalinhas e sardas, inteiras ou em pedaços, exceto peixes picados	13.705	0	0	0,00%	0,00%
521031	Tecido de algodão tinto, em ponto de tafetá, com fibras sintéticas ou artificiais, contendo < 85% em peso de algodão, de peso <= 200 g/m2	13.629	0	1.317	0,00%	0,44%
70200	Tomates, frescos ou refrigerados	13.605	0	20	0,00%	0,00%
200899	Outras frutas e partes de plantas, preparadas ou conservadas	13.275	0	12.532	0,00%	1,06%
70410	Couve-flor e brócolos, frescos ou refrigerados	13.115	0	0	0,00%	0,00%
80300	Bananas frescas ou secas	13.012	0	38.555	0,00%	0,54%
40490	Outros produtos constituídos do leite, mesmo concentrados ou adocicados	12.702	0	29	0,00%	0,01%
151590	Outras gorduras e óleos vegetais fixos e respectivas frações, mesmo refinados, mas não quimicamente modificados	12.569	0	4.260	0,00%	0,88%
190219	Outras massas alimentícias, não cozidas, nem recheadas, nem preparadas de outro modo	12.523	0	691	0,00%	0,07%
40310	Iogurte, mesmo aromatizado ou adicionado de açúcar ou de outros edulcorantes, de frutas ou de cacau	12.271	0	2	0,00%	0,00%
70960	Pimentões e pimentas dos gêneros capsicum ou pimenta, frescos ou refrigerados	12.232	0	590	0,00%	0,04%
180620	Outras preparações alimentícias com cacau, em blocos ou barras, com peso > 2kg	12.147	0	2.435	0,00%	0,20%
110814	Fécula de mandioca	11.748	0	4.799	0,00%	1,49%
200820	Abacaxis preparados ou conservados	11.659	0	137	0,00%	0,02%
70610	Cenouras e nabos, frescos ou refrigerados	11.071	0	4	0,00%	0,00%

Fonte: WTO / UNCTAD. Comtrade. / Elaborado em: 26/6/2008

Notas: (1) Inclui os seguintes capítulos do sistema harmonizado: 1 ao 24; 41; 44; e 50 ao 52 (inclui, além de produtos agropecuários, pescados, madeira, couros e fibras).

(2) Exclui o intra-comércio da U.E-25.

Tabela III-D: Participação Brasileira no Mercado Mundial inferior a 1%

SH 6	PRODUTO	Importações do País	Exportações Brasileiras	Part. Brasileira
		Do Mundo		
		US\$ mil	US\$ mil	Mercado Mundial ²
TOTAL GERAL		238.704.171	137.806.190	1,64%
Total do Agronegócio ¹		6.974.468	42.054.920	6,96%
Produtos abaixo selecionados		3.540.055	378.707	0,27%
220820	Aguardentes de vinho ou de bagaço de uvas	347.699	12	0,00%
240220	Cigarros contendo fumo	315.325	20.569	0,31%
220830	Uísques	191.935	4.066	0,10%
220410	Vinhos espumantes e espumosos	187.361	288	0,02%
100630	Arroz semibranqueado ou branqueado, mesmo polido ou brunido (glaceado)	121.637	17.583	0,42%
220421	Outros vinhos; mostos de uvas, cuja fermentação tenha sido impedida por adição de álcool, em recipientes com capacidade =< 2 litros	121.391	2.168	0,02%
40210	Leite em pó, grânulos ou outras formas sólidas, concentrados ou adocicados, com um teor, em peso, de matérias gordas =< 1,5%	116.522	7.769	0,48%
180100	Cacau inteiro ou partido, em bruto ou torrado	113.973	830	0,02%
190590	Outros produtos de padaria, pastelaria ou da indústria de biscoitos, mesmo com adição de cacau	93.194	9.569	0,25%

(Continua)

Tabela III-D: Participação Brasileira no Mercado Mundial inferior a 1%

(Continuação)

SH 6	PRODUTO	Importações	Exportações	Part.
		do País		
		Do Mundo	Brasileiras	Brasileira
		US\$ mil	US\$ mil	Mercado Mundial ²
10592	Galos e galinhas vivos, da espécie doméstica, de peso entre 185g e 2.000g	85.009	0	0,00%
220290	Outras bebidas não alcóolicas, exceto sucos de frutas ou de produtos hortícolas	72.550	6.189	0,32%
220300	Cervejas de malte	71.308	29.483	0,51%
160420	Outras preparações e conservas de peixes	66.027	1.233	0,13%
20311	Carcaças e meias-carcaças de suíno, frescas ou refrigeradas	62.188	141	0,06%
441213	Madeira compensada, com folhas de espessura =< 6mm, com pelo menos uma face de madeira tropical	59.299	34.233	0,98%
121190	Outras plantas, partes de plantas, sementes e frutos, para uso em perfumaria, medicina ou como inseticidas, parasitocidas ou semelhantes	54.945	6.691	0,68%
30420	Filés de peixes, congelados	52.403	3.510	0,04%
210390	Maionese e outros condimentos e temperos compostos	51.090	9.440	0,40%
160590	Preparações e conservas de moluscos e outros invertebrados aquáticos	47.585	68	0,01%
41000	Outros produtos comestíveis de origem animal	44.923	1.989	0,61%
410320	Peles em bruto, de répteis	44.732	0	0,00%
30623	Camarões não congelados	40.093	8	0,00%
40510	Manteiga	38.715	2.084	0,24%
40229	Leite em pó, grânulos ou outras formas sólidas, com um teor, em peso, de matérias gordas superior a 1,5%, adocicados	37.976	35	0,01%
10392	Outros suínos vivos de peso igual ou superior a 50kg	36.772	0	0,00%
30559	Outros peixes secos, mesmo salgados, mas não defumados	35.593	2.691	0,41%
40410	Soro de leite, modificado ou não, mesmo concentrado ou adocicado	35.180	1	0,00%
151190	Outros óleos de dendê, mesmo refinados, mas não quimicamente modificados	35.132	1.694	0,03%
441520	Paletes simples, paletes-caixas e estrados para carga, de madeira; taipais de paletes	34.086	2.647	0,58%
80510	Laranjas frescas ou secas	32.799	16.477	0,87%
70990	Outros produtos hortícolas, frescos ou refrigerados	32.776	1.802	0,16%
100190	Trigo (exceto trigo duro) e mistura de trigo com centeio	31.729	64.268	0,64%
30624	Caranguejos não congelados	26.999	0	0,00%
110100	Farinhas de trigo ou de mistura de trigo com centeio	26.899	617	0,10%
10599	Patos, gansos, perus, galinhas d'angola e outras aves vivas, das espécies domésticas, de peso superior a 185g	24.964	0	0,00%
210500	Sorvetes, mesmo contendo cacau	23.986	581	0,11%
190230	Outras massas alimentícias	23.389	591	0,09%
220890	Outras bebidas alcóolicas	22.211	4.365	0,31%
70490	Couves, repolhos e produtos comestíveis semelhantes do gênero "brassica", frescos ou refrigerados	21.643	0	0,00%
30729	Vieiras e outros mariscos (gêneros pecten, chlamys, ou placopecten) congelados	21.235	14	0,00%
81090	Outras frutas frescas	21.181	2.009	0,29%
40590	Óleo butírico de manteiga ("butter oil") e outras matérias gordas provenientes do leite	20.806	749	0,20%
110710	Malte não torrado	20.500	3.494	0,30%
40120	Leite e creme de leite, não concentrados, não adocicados, com um teor, em peso, de matérias gordas superior a 1% e =< 6%	20.480	60	0,03%
80111	Cocos secos, mesmo sem casca ou ralados	20.222	259	0,13%
30799	Outros moluscos, invertebrados aquáticos, exceto os crustáceos, congelados, secos, salgados ou em salmoura, incluídos as farinhas, pós e "pellets" próprios para alimentação humana	19.476	0	0,00%
210410	Preparações para caldos e sopas; caldos e sopas preparados	19.145	5.839	0,60%

(Continua)

Tabela III-D: Participação Brasileira no Mercado Mundial inferior a 1%

(Continuação)

SH 6	PRODUTO	Importações	Exportações	Part.
		do País		
		Do Mundo	Brasileiras	Brasileira
		US\$ mil	US\$ mil	Mercado Mundial ²
220210	Águas, incluídas as águas minerais e as águas gaseificadas, adicionadas de açúcar ou aromatizadas	18.584	7.141	0,32%
80820	Pêras e marmelos frescos	18.036	43	0,00%
220110	Águas minerais e águas gaseificadas	17.893	292	0,03%
500720	Outros tecidos de seda e seus desperdícios, exceto "bourrette", contendo => 85%, em peso de seda	17.588	150	0,01%
60310	Flores e seus botões, frescos, cortados para buquês ou para ornamentação	17.456	5.295	0,19%
410640	Couros e peles, depilados, de outros animais e peles de animais desprovidos de pêlos, curtidos ou em crosta, mesmo divididos, mas não preparados de outro modo-De répteis	16.946	65	0,08%
30264	Cavalas, cavalinhas e sardas, frescas ou refrigeradas, exceto fígado, ovas, sêmen, ou filés e outras carnes da posição 0304	16.305	145	0,14%
160249	Outras preparações alimentícias e conservas de suínos, incluídas as misturas	15.902	5.824	0,91%
230910	Alimentos para cães e gatos, acondicionados para venda a retalho	15.797	22.395	0,80%
151219	Óleos de girassol ou de cártamo, e respectivas frações, mesmo refinados, mas não quimicamente modificados	15.513	528	0,08%
190190	Outras preparações alimentícias de farinhas, sêmolos, amidos, féculas ou de extratos de malte sem cacau ou contendo menos de 40% de cacau em peso	15.461	7.880	0,48%
30199	Outros peixes vivos	15.243	629	0,12%
220870	Licores	15.163	199	0,01%
30341	Atuns-brancos ou germões, congelados, exceto fígado, ovas, sêmen, ou filés e outras carnes da posição 0304	15.047	2	0,00%
70310	Cebolas e "echalotes", frescas ou refrigeradas	14.790	405	0,04%
210112	Preparações à base de extratos, essências e concentrados de café	14.675	2.945	0,91%
200410	Batatas preparadas ou conservadas, congeladas, exceto em vinagre ou ácido acético	14.587	14	0,00%
70190	Outras batatas frescas ou refrigeradas	14.464	7	0,00%
30749	Sibas, sepiolas, potas e lulas, congelados, secos, salgados ou em salmoura	14.266	66	0,00%
160415	Preparações e conservas de cavalas, cavalinhas e sardas, inteiras ou em pedaços, exceto peixes picados	13.705	0	0,00%
80520	Tangerinas, mandarinas, satsumas; clementinas "wilkins" e outros cítricos híbridos e semelhantes, frescos ou secos	13.650	5.691	0,50%
521031	Tecido de algodão tinto, em ponto de tafetá, com fibras sintéticas ou artificiais, contendo < 85% em peso de algodão, de peso <= 200 g/m2	13.629	1.317	0,44%
70200	Tomates, frescos ou refrigerados	13.605	20	0,00%
200819	Outras frutas de casca rija e outras sementes, preparadas ou conservadas	13.363	4.834	0,36%
70410	Couve-flor e brócolos, frescos ou refrigerados	13.115	0	0,00%
80300	Bananas frescas ou secas	13.012	38.555	0,54%
40490	Outros produtos constituídos do leite, mesmo concentrados ou adoçados	12.702	29	0,01%
151590	Outras gorduras e óleos vegetais fixos e respectivas frações, mesmo refinados, mas não quimicamente modificados	12.569	4.260	0,88%
190219	Outras massas alimentícias, não cozidas, nem recheadas, nem preparadas de outro modo	12.523	691	0,07%
40310	Iogurte, mesmo aromatizado ou adicionado de açúcar ou de outros edulcorantes, de frutas ou de cacau	12.271	2	0,00%
70960	Pimentões e pimentas dos gêneros capsicum ou pimenta, frescos ou refrigerados	12.232	590	0,04%
180620	Outras preparações alimentícias com cacau, em blocos ou barras, com peso > 2kg	12.147	2.435	0,20%
200820	Abacaxis preparados ou conservados	11.659	137	0,02%
70610	Cenouras e nabos, frescos ou refrigerados	11.071	4	0,00%

Fonte: WTO / UNCTAD. Comtrade. / Elaborado em: 26/6/2008

Notas: (1) Inclui os seguintes capítulos do sistema harmonizado: 1 ao 24; 41; 44; e 50 ao 52 (inclui, além de produtos agropecuários, pescados, madeira, couros e fibras).

(2) Exclui o intra-comércio da U.E.-25.

PARTE IV – ASSUNTOS SANITÁRIOS E FITOSSANITÁRIOS

Acordos Bilaterais Sanitários e Fitossanitários com o Brasil

Não existe acordo na área sanitária ou fitossanitária entre estes países.

Fonte: DAI/MRE

Acordos Multilaterais

O país é membro da Organização Mundial do Comércio – OMC desde 1 de janeiro de 1995, Convenção para Diversidade Biológica – CDB, do Codex Alimentarius, da Organização Mundial de Saúde Animal

– OIE e não é membro da Convenção Internacional de Proteção Vegetal - CIPV, contudo possui organização Nacional de Proteção Fitossanitária – ONPF.

Questões SPS no Âmbito Bilateral

As carnes bovina, suína e de aves são os principais produtos da pauta de exportações do agronegócio brasileiro para Cingapura. Os procedimentos para habilitação de estabelecimentos têm por base a avaliação pela autoridade cingapureana de minuciosas informações técnicas fornecidas pelo estabelecimento interessado e validadas pelo serviço oficial brasileiro. Aspectos de ordem sanitária, incluindo controles microbiológicos e de resíduos de contaminantes são estritamente observados nos produtos importados.

Cingapura é país-chave para as exportações brasileiras de frutas para toda a região do sudeste

asiático em função de possuir o maior porto do mundo, atuando como ponto de distribuição de produtos na região. É ainda escassa a penetração de frutas perecíveis cítricas, mas a maçã brasileira tem encontrado considerável aceitação.

O país observa o Acordo de Aplicação de Medidas Sanitárias e Fitossanitárias da Organização Mundial do Comércio – SPS/OMC, especialmente no que se refere às recomendações internacionais, fato este que tem facilitado as relações comerciais no campo sanitário e fitossanitário entre os dois países.

Contatos para Assuntos Sanitários e Fitossanitários

Centro de Informação para o Acordo SPS da OMC

Órgão: Agri-Food and Veterinary Authority of Singapore
Endereço: 5 Maxwell Road #18-01
Tower Block, MND Complex
Singapore 069110
Singapore
Telefone: + (65) 6325 7675
Fax: + (65) 6325 7641
E-mail: celeste_tay@ava.gov.sg

Autoridade Notificadora para o Acordo SPS da OMC

Órgão: Agri-Food and Veterinary Authority of Singapore
Endereço: 5 Maxwell Road #18-01
Tower Block, MND Complex
Singapore 069110
Singapore
Telefone: + (65) 6325 7675
Fax: + (65) 6325 7641
E-mail: celeste_tay@ava.gov.sg

Organização Nacional de Proteção Fitossanitária (ONPF)

Órgão: Agri-Food & Veterinary Authority
Contato: Mr. Keng Ho Ong
Endereço: 5, Maxwell Road, #18-00
Tower Block, MND Bldg
068190 Singapore
Telefone: (+065) 6316 5181
Fax: (+65) 6220 6068, 6316 1090
E-mail: ONG_Keng_Ho@ava.gov.sg

Ponto de Contato para o Codex alimentarius

Órgão: Food Control Division, Agri-Food and Veterinary Authority,
Endereço: 5 Maxwell Road #18-00,
Tower Block, MND Complex,
Singapore 069110
Telefone: +65 6325 8582 / +65 6325 8553
Fax: +65 6324 4563
Email: chu_sin-i@ava.gov.sg / lim_lee_san@ava.gov.sg

Delegação junto à Organização Mundial de Saúde Animal - OIE

Órgão: Agri-food and Veterinary Authority of Singapore
 Contato: Dr Chua Sin Bin
 Endereço: 5 Maxwell Road # 04-00
 Tower Block, MND Complex
 Singapore 069110

PARTE V - REGIME TARIFÁRIO PARA OS VINTE PRINCIPAIS PRODUTOS DE EXPORTAÇÃO DO AGRONEGÓCIO BRASILEIRO

Descrição do Produto - NCM	Linha Tarifária do País	Tarifa MFN
0201.30.00 - CARNES DESOSSADAS DE BOVINO, FRESCAS/REFRIGERADAS	020130	zero
0202.30.00 - CARNES DESOSSADAS DE BOVINO, CONGELADAS	020230	zero
0203.29.00 - OUTRAS CARNES DE SUINO, CONGELADAS	020329	zero
0207.12.00 - CARNES DE GALOS/GALINHAS, NÃO CORTADAS EM PEDACOS, CONGELADAS	020712	zero
0207.14.00 - PEDACOS E MIUDEZAS, DE GALOS/GALINHAS, CONGELADOS	020714	zero
0901.11.10 - CAFÉ NÃO TORRADO, NÃO DESCAFEINADO, EM GRÃO	090111	zero
1005.90.10 - MILHO EM GRÃO, EXCETO PARA SEMEADURA	100590	zero
1201.00.90 - OUTROS GRÃOS DE SOJA, MESMO TRITURADOS	120100	zero
1507.10.00 - ÓLEO DE SOJA, EM BRUTO, MESMO DEGOMADO	150710	zero
1507.90.19 - ÓLEO DE SOJA, REFINADO, EM RECIPIENTES COM CAPACIDADE >5L	150790	zero
1602.50.00 - PREPARAÇÕES ALIMENT. E CONSERVAS, DE BOVINOS	160250	zero
1701.11.00 - AÇÚCAR DE CANA, EM BRUTO	170111	zero
1701.99.00 - OUTROS AÇÚCARES DE CANA, BETERRABA, SACAROSE QUIM. PURA, SOL.	170199	zero
2009.11.00 - SUCOS DE LARANJAS, CONGELADOS, NÃO FERMENTADOS	200911	zero
2009.19.00 - OUTROS SUCOS DE LARANJAS, NÃO FERMENTADOS	200919	zero
2101.11.10 - CAFÉ SOLÚVEL, MESMO DESCAFEINADO	210111	zero
2207.10.00 - ALCOOL ETÍLICO NÃO DESNATURADO C/VOL. TEOR ALCOOLICO ≥ 80%	220710	zero
2304.00.90 - BAGAÇOS E OUTS. RESÍDUOS SÓLIDOS, DA EXTR. DO ÓLEO DE SOJA	230400	zero
2401.20.30 - FUMO N/MANUF. TOTAL/PARC. DESTAL. FLS. SECAS, TIPO VIRGINIA	240120	zero
5201.00.20 - ALGODÃO SIMPLEMENTE DEBULHADO, NÃO CARDADO NEM PENTEADO	520100	zero

Fonte: OMC. Acesso em: 15 mai. 2008.



Colômbia

Capital: Bogotá

População: 44,4 milhões de habitantes

PIB (2007): US\$171,7 bilhões

PIB per capita (2007): US\$3.868

PIB por setor:

- Agricultura: 11,5%;
- Indústria: 36,0%;
- Serviços: 52,4%

Taxa Média de Crescimento (1997-2006): 2,6%

Taxa de Crescimento (2007): 6,6%

Previsão de crescimento (2008): 4,8%

Balança Comercial Total e do Agronegócio				
em US\$ mil				
	Colômbia	2002	2006	Var.Média Anual (%)
Importação	Total	13.189.937	26.162.440	18,7%
	Agronegócio*	1.920.779	2.871.616	10,6%
	Part. %	14,6%	11,0%	-
Exportação	Total	11.897.475	24.390.975	19,7%
	Agronegócio*	3.038.708	5.111.984	13,9%
	Part. %	25,5%	21,0%	-

Fonte: UNCTAD. Comtrade

Elaboração: MAPA

* Capítulos do Sistema Harmonizado: 1 ao 24, 41, 44, 50 ao 52 (inclui, além de agricultura, pescados, madeira, couros e fibras).

PARTE I – O COMÉRCIO BILATERAL BRASIL- COLÔMBIA

O comércio bilateral entre Brasil e Colômbia passa por um período de grande crescimento, sustentado, principalmente, pelas exportações brasileiras. Entre 1999 e 2007, as vendas externas destinadas a este país cresceram a uma taxa média anual de 24,6%. Já as importações, as quais passavam por um período de estagnação até 2005, apresentaram grande crescimento nos dois últimos anos, atingindo o valor recorde de US\$427 milhões no ano de 2007.

Em 2007, as exportações brasileiras para a Colômbia atingiram a cifra de US\$ 2,3 bilhões, valor 9,3% superior ao exportado em 2006. Tal crescimento se deve, principalmente, ao incremento nas vendas

de terminais de telefonia celular, aviões de médio e grande porte e alumínio bruto.

No tocante às importações, o Brasil absorveu, como mencionado, US\$ 427 milhões em produtos colombianos, apresentando um crescimento de 72,2% em relação ao ano anterior. Os produtos que mais contribuíram para esse crescimento foram óleos brutos de petróleo e diferentes tipos de hulha.

A despeito do alto crescimento das importações e da desaceleração das exportações em 2007, a balança comercial entre os dois países apresentou um superávit de US\$ 1,9 bilhão para o Brasil.

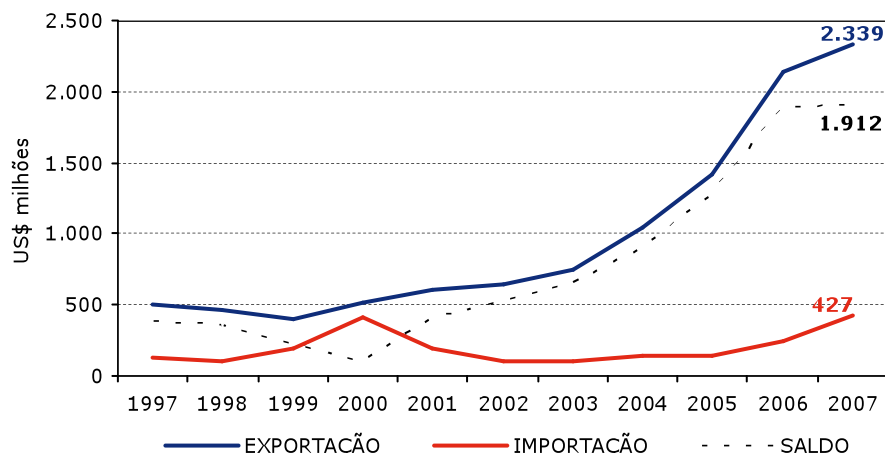
Gráfico I - Comércio Bilateral Brasil - Colômbia

Fonte: SECEX/MDIC

Elaboração: SRI/MAPA

PARTE II – O INTERCÂMBIO COMERCIAL DO AGRONEGÓCIO

O intercâmbio do agronegócio entre Brasil e Colômbia, a exemplo do que ocorre no comércio bilateral total, passa por um período de grande crescimento. Em 2007, a Colômbia foi o 29º mercado no ranking dos destinos do agronegócio brasileiro, participando com 0,46% do total exportado pelo setor no ano (US\$ 58,4 bilhões).

Entre 2003 e 2007, as exportações do agronegócio brasileiro destinadas à Colômbia cresceram a uma taxa média anual de 20,8%. Em 2007, estas atingiram o montante de US\$ 267,1 milhões, um incremento de 14,0% em relação ao exportado em 2006. O produto de maior destaque na pauta foi o papel, cujas exportações somaram US\$ 55,8 milhões, com crescimento de 28,8%. Por outro lado, as vendas de açúcar refinado, que era o principal produto exportado

em 2006, sofreram uma queda de 13,2% em 2007, atingindo a cifra de US\$ 40,5 milhões.

No que concerne às compras do agronegócio colombiano, o Brasil adquiriu, em 2007, um montante de US\$ 28,5 milhões, apresentando um crescimento de 200,7% em relação ao ano anterior. Os produtos que mais contribuíram para esse crescimento foram o óleo de palma e o fumo manufaturado, os quais representam cerca de 70% das importações brasileiras do agronegócio deste país.

A balança comercial do agronegócio entre os dois países é tradicionalmente superavitária para o Brasil. Em 2007, esta apresentou um saldo positivo de US\$ 239 milhões.

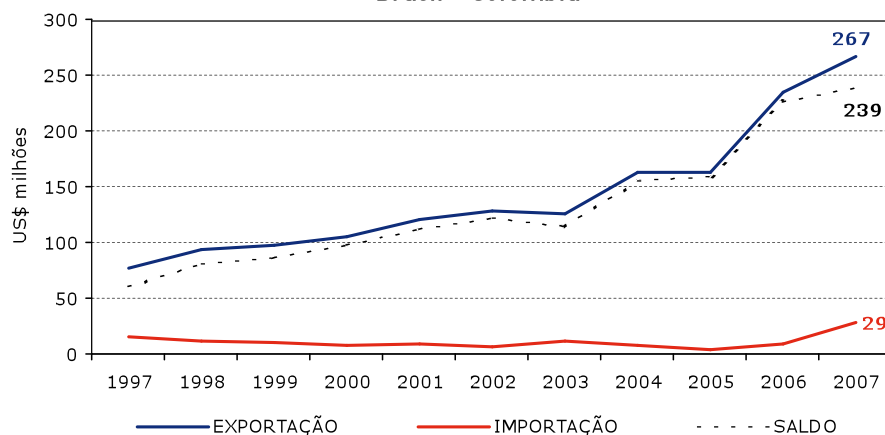
Gráfico II - Comércio Bilateral do Agronegócio Brasil - Colômbia

Fonte: AgroStat Brasil a partir dos dados da SECEX/MDIC

Elaboração: SRI/MAPA

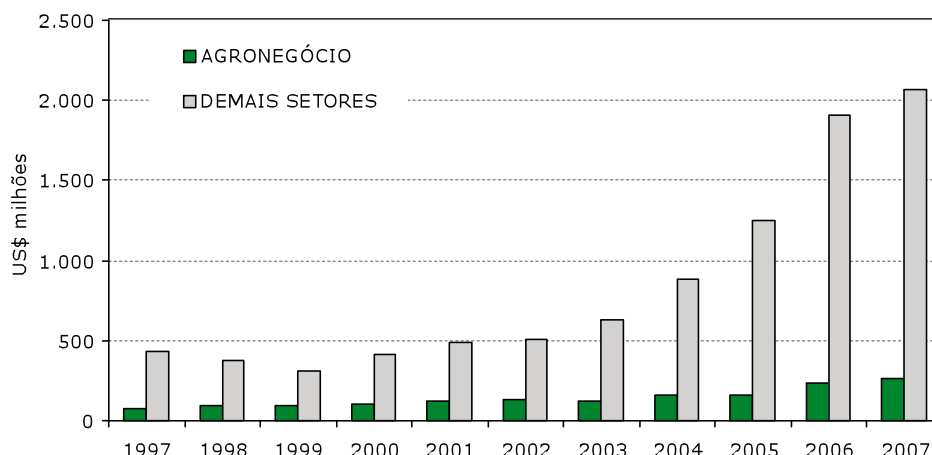
Gráfico III - Exportações Brasileiras para a Colômbia

Fonte: AgroStat Brasil a partir dos dados da SECEX/MDIC

Elaboração: SRI/MAPA

Os principais produtos do agronegócio brasileiro exportados, em 2007, para a Colômbia foram: **papel (US\$ 55,8 milhões); preparações para elaboração de bebidas (US\$ 46,5 milhões); açúcar refinado**

(US\$ 40,5 milhões); fios, linhas e tecidos de algodão (US\$ 22,7 milhões); demais sementes (US\$ 14,2 milhões); farelo de soja (US\$ 10,9 milhões); e celulose (US\$ 8,7 milhões).

Tabela I - Principais Produtos do Agronegócio Exportados pelo Brasil para a Colômbia

PRODUTO	2005		2006		2007		Var. % 07/06	
	US\$ mil	t	US\$ mil	t	US\$ mil	t	Valor	Quant.
Papel	32.442	28.096	43.352	37.331	55.815	42.231	28,75	13,12
Preparações p/ elaboração de bebidas	38.374	2.696	44.015	3.035	46.469	3.269	5,58	7,71
Açúcar refinado	9.644	37.152	46.582	119.933	40.453	138.635	-13,16	15,59
Fios, linhas e tecidos de algodão	15.929	3.602	18.519	3.427	22.740	3.535	22,79	3,18
Demais sementes	9.210	2.149	12.081	2.296	14.224	2.898	17,74	26,21
Farelo de soja	8.305	36.090	4.168	18.698	10.887	48.698	161,22	160,44
Celulose	8.697	18.963	10.357	20.764	8.692	15.913	-16,08	-23,36
Leite modificado	3.348	1.307	1.731	614	4.965	1.387	186,86	126,08
Fumo não manufaturado	94	154	354	1.391	4.743	2.460	1.241,24	76,83
Calçados de couro	3.365	158	5.507	216	4.542	170	-17,51	-21,38
Chocolate e preparações alim. Cont. Cacau	1.479	427	2.226	403	4.074	790	83,06	96,21
Vestuário e outros produtos têxteis de algodão	2.882	395	2.589	308	3.600	360	39,07	16,79
Demais produtos de couro	4.080	1.482	4.777	1.585	3.447	1.509	-27,84	-4,84
Obras de marcenaria ou carpintaria	2.447	1.302	2.762	1.343	3.245	1.290	17,51	-3,97
Móveis de madeira	623	512	1.111	853	2.985	2.049	168,59	140,07
Rações para outros animais (excl. Animais domésticos)	696	378	1.412	1.204	2.893	2.624	104,95	117,98
Álcool etílico	0	0	5.165	8.319	2.343	4.341	-54,63	-47,82
Demais couros/peles	690	994	1.520	2.418	1.910	2.915	25,70	20,56
Enzimas e seus concentrados	121	19	1.858	292	1.804	286	-2,88	-2,19
Gelatinas	1.827	405	2.009	436	1.804	438	-10,21	0,29
Oleo de soja refinado	0	0	0	0	1.729	2.000	-	-

(Continua)

Tabela I - Principais Produtos do Agronegócio Exportados pelo Brasil para a Colômbia

(Continuação)

PRODUTO	2005		2006		2007		Var.% 07/06	
	US\$ mil	t	US\$ mil	t	US\$ mil	t	Valor	Quant.
Painéis de fibras ou de partículas de madeira	255	293	1.201	2.864	1.575	3.445	31,13	20,29
Demais peixes	114	349	1.184	2.380	1.357	1.747	14,58	-26,60
Outros produtos de origem vegetal	837	928	758	799	1.342	878	77,07	9,83
Demais óleos vegetais	684	784	910	985	1.228	1.095	35,01	11,22
Sementes de cereais	316	222	903	487	1.086	750	20,31	53,97
Sucos de laranja	748	800	607	415	1.059	579	74,53	39,51
Alimentos para cães e gatos	1.897	3.399	2.545	3.783	884	675	-65,27	-82,15
Couros bovino acabado	511	30	379	20	846	43	123,28	122,81
Galos e galinhas, vivos	522	2	517	8	842	14	62,76	65,39
Demais produtos do agronegócio	12.955	25.331	13.415	22.945	13.584	10.242	1,26	-55,36
Total agronegócio	163.093	-	234.511	-	267.170	-	13,93	-
Demais setores (não agronegócio)	1.249.100	-	1.905.371	-	2.071.499	-	8,72	-
Total Brasil	1.412.194	-	2.139.883	-	2.338.669	-	9,29	-

Fonte: AgroStat Brasil a partir dos dados da SECEX/MDIC
Elaboração: SRI / MAPA

No tocante às compras do agronegócio colombiano, os principais produtos importados pelo Brasil, em 2007, foram: **óleo de dendê ou de palma (US\$ 16,0 milhões); fumo não manufaturado**

(US\$ 2,5 milhões); papel (US\$ 1,9 milhão); flores de cortes frescas (US\$ 1,6 milhão); e demais óleos vegetais (US\$ 1,3 milhão).

Tabela II - Principais Produtos do Agronegócio Importados pelo Brasil da Colômbia

PRODUTO	2005		2006		2007		Var.% 07/06	
	US\$ mil	t	US\$ mil	t	US\$ mil	t	Valor	Quant.
Óleo de dendê ou de palma	74	122	3.491	8.101	16.086	18.362	360,83	126,66
Fumo não manufaturado	0	0	0	0	2.546	970	-	-
Papel	148	46	1.291	363	1.939	728	50,14	100,47
Flores de cortes frescas	1.001	323	1.189	369	1.610	409	35,36	10,99
Demais óleos vegetais	132	125	235	227	1.296	1.000	451,11	339,93
Vestuário e outros produtos têxteis de algodão	772	64	976	84	1.096	80	12,25	-4,12
Produtos de confeitaria	482	293	742	320	1.023	345	37,90	7,84
Pães, biscoitos e produtos de pastelaria	72	13	231	32	1.002	382	333,61	1.090,24
Substâncias animais para preparações farmacêut.	645	60	661	60	925	84	39,95	40,00
Leveduras e pós para levedar	230	155	278	155	427	191	53,31	23,32
Couro bovino wet blue	420	294	35	22	193	92	453,28	311,05
Demais frutas frescas	62	21	54	17	103	24	89,09	43,67
Molhos e preparações para molhos	113	45	159	64	69	28	-56,61	-56,45
Fios, linhas e tecidos de algodão	0	0	0	0	63	15	-	-
Pasta de cacau	0	0	90	183	47	92	-47,61	-49,77
Waffles e "wafers"	0	0	0	0	17	7	-	-
Outras frutas congeladas	0	0	0	0	15	9	-	-
Fios e desperdícios de seda	0	0	0	0	14	0	-	-

(Continua)

Tabela II - Principais Produtos do Agronegócio Importados pelo Brasil da Colômbia

(Continuação)

PRODUTO	2005		2006		2007		Var.% 07/06	
	US\$ mil	t	US\$ mil	t	US\$ mil	t	Valor	Quant.
Mudas de plantas ornamentais	12	0	8	0	13	0	69,03	-31,85
Chocolate e preparações alim. Cont. Cacau	0	0	0	0	8	1	-	-
Couro bovino semi-acabado	0	0	0	0	7	1	-	-
Sucos de laranja	19	9	29	14	6	2	-78,86	-82,56
Demais óleos essenciais	8	0	5	0	6	0	2,98	-51,28
Sucos e extratos vegetais	0	0	1	0	3	0	205,31	266,67
Folhagens, folhas e ramos de plantas cortadas secas	0	0	0	0	1	0	550,52	620,00
Óleo essencial de laranja	0	0	0	0	0	0	-	-
Colofonias, ácidos resínicos e seus derivados	0	0	0	0	0	0	-	-
Açúcar refinado	0	0	0	0	0	0	-100,00	-100,00
Borracha natural	2	0	0	0	0	0	-	-
Demais madeiras e manufaturas de madeiras	0	0	5	1	0	0	-100,00	-100,00
Demais produtos do agronegócio	8	1	2	0	0	0	-100,00	-100,00
Total agronegócio	4.200	-	9.484	-	28.515	-	200,66	-
Demais setores (não agronegócio)	133.548	-	238.419	-	398.245	-	67,04	-
Total Brasil	137.748	-	247.903	-	426.760	-	72,15	-

Fonte: AgroStat Brasil a partir dos dados da SECEX/MDIC
Elaboração: SRI / MAPA

PARTE III – O MERCADO COLOMBIANO PARA PRODUTOS DO AGRONEGÓCIO BRASILEIRO

As importações totais da Colômbia somaram, em 2006, US\$ 26,2 bilhões. Desse montante, US\$ 2,9 bilhões correspondem a produtos do agronegócio.

O Brasil participou com US\$ 173,9 milhões das importações colombianas de agronegócio, o que representou um *market share* de 6,0% do mercado.

Tabela III - Importações do País e Participação Brasileira (2006)

Tabela III-A: Participação Brasileira no Mercado Mundial acima de 1% e Participação Brasileira no Mercado do País Maior do que no Mercado Mundial

SH 6	PRODUTO	Importações do País		Exportações Brasileiras	Part. Brasileira	
		Do Mundo	Do Brasil		Mercado do País	Mercado Mundial ²
		US\$ mil	US\$ mil	US\$ mil		
TOTAL GERAL		26.162.440	1.884.885	137.806.190	7,20%	1,64%
Total do Agronegócio ¹		2.871.616	173.859	42.054.920	6,05%	6,96%
Produtos abaixo selecionados		395.687	124.077	2.846.172	31,36%	9,99%
520942	Tecidos de algodão, fios de diversas cores, "denim", contendo => 85% em peso de algodão, de peso > 200g/m2	97.835	7.379	119.094	7,54%	4,94%
210690	Outras preparações alimentícias	96.209	46.009	167.797	47,82%	1,66%
230990	Outras preparações para alimentação de animais	70.907	1.628	50.849	2,30%	1,57%

(Continua)

Tabela III-A: Participação Brasileira no Mercado Mundial acima de 1% e Participação Brasileira no Mercado do País Maior do que no Mercado Mundial

(Continuação)

SH 6	PRODUTO	Importações do País		Exportações Brasileiras	Part. Brasileira	
		Do Mundo	Do Brasil		Mercado do País	Mercado Mundial ²
		US\$ mil	US\$ mil	US\$ mil		
170199	Outros açúcares de cana, de beterraba e sacarose quimicamente pura, no estado sólido	55.662	49.177	2.231.158	88,35%	52,18%
190110	Preparações para alimentação de crianças acondicionadas para venda a retalho	23.654	2.363	35.917	9,99%	2,69%
30379	Outros peixes, congelados, exceto fígado, ovas, sêmen, ou filés e outras carnes da posição 0304	12.508	1.485	38.941	11,88%	1,06%
120929	Outras sementes forrageiras, para semeadura	12.467	11.905	45.866	95,49%	18,12%
190531	Bolachas e biscoitos adicionados de edulcorantes	10.759	294	31.667	2,74%	1,70%
520513	Fios de algodão simples, de fibras não penteadas, contendo => 85% em peso de algodão, título => 192,31 decitex, mas < 232,56 decitex, não acondicionados para venda a retalho	8.263	906	5.785	10,96%	2,09%
441830	Painéis de madeira, para soalhos	7.423	2.931	119.097	39,49%	11,13%

Fonte: WTO / UNCTAD. Comtrade.

Elaborado em: 10/6/2008

Notas:

(1) Inclui os seguintes capítulos do sistema harmonizado: 1 ao 24; 41; 44; e 50 ao 52 (inclui, além de produtos agropecuários, pescados, madeira, couros e fibras).

(2) Exclui o intra-comércio da U.E-25.

Tabela III-B: Participação Brasileira no Mercado Mundial acima de 1% e Participação Brasileira no Mercado do País Menor do que no Mercado Mundial

SH 6	PRODUTO	Importações do País		Exportações Brasileiras	Part. Brasileira	
		Do Mundo	Do Brasil		Mercado do País	Mercado Mundial ²
		US\$ mil	US\$ mil	US\$ mil		
TOTAL GERAL		26.162.440	1.884.885	137.806.190	7,20%	1,64%
Total do Agronegócio ¹		2.871.616	173.859	42.054.920	6,05%	6,96%
Produtos abaixo selecionados		889.025	16.418	10.373.269	1,85%	22,07%
100590	Milho, exceto para semeadura	459.982	2.485	460.108	0,54%	4,99%
230400	Tortas e outros resíduos sólidos da extração do óleo de soja	168.203	4.966	2.419.188	2,95%	26,22%
120100	Soja, mesmo triturada	99.360	0	5.663.424	0,00%	36,37%
520100	Algodão, não cardado nem penteado	79.426	62	338.224	0,08%	3,53%
521142	Tecidos de algodão, de fios de diversas cores, "denim", com fibras sintéticas ou artificiais, contendo < 85% em peso de algodão, de peso > 200 g/m2	41.224	1.486	20.544	3,61%	7,72%
220710	Álcool etílico não desnaturado com volume de teor alcóolico => 80%	29.382	7.406	1.437.186	25,20%	53,16%
170410	Gomas de mascar, sem cacau, mesmo revestidas de açúcar	11.448	13	34.595	0,11%	7,80%

Fonte: WTO / UNCTAD. Comtrade.

Elaborado em: 10/6/2008

Notas:

(1) Inclui os seguintes capítulos do sistema harmonizado: 1 ao 24; 41; 44; e 50 ao 52 (inclui, além de produtos agropecuários, pescados, madeira, couros e fibras).

(2) Exclui o intra-comércio da U.E-25.

Tabela III-C: Participação Brasileira no Mercado Mundial acima de 1% e Participação Brasileira Nula no Mercado do País

SH 6	PRODUTO	Importações do País		Exportações Brasileiras	Part. Brasileira	
		Do Mundo	Do Brasil		Mercado do País	Mercado Mundial ²
		US\$ mil	US\$ mil	US\$ mil		
TOTAL GERAL		26.162.440	1.884.885	137.806.190	7,20%	1,64%
Total do Agronegócio ¹		2.871.616	173.859	42.054.920	6,05%	6,96%
Produtos abaixo selecionados		208.371	0	3.933.621	0,00%	17,70%
150710	Óleo de soja, em bruto, mesmo degomado	95.814	0	828.702	0,00%	24,37%
80810	Maças frescas	38.523	0	31.919	0,00%	1,24%
90111	Café não torrado, não descafeinado	25.285	0	2.928.218	0,00%	27,30%
441121	Painéis de fibras de madeira, não trabalhados mecanicamente nem recobertos à superfície, com densidade > 0,5g/cm3 e =< 0,8g/cm3	15.330	0	9.303	0,00%	1,11%
190410	Produtos à base de cereais, obtidos por expansão ou por torrefação (por exemplo: flocos de milho)	14.282	0	15.461	0,00%	1,59%
160239	Preparações alimentícias e conservas de patos, gansos e galinhas d'angola	10.778	0	1.483	0,00%	1,03%
80610	Uvas frescas	8.360	0	118.535	0,00%	3,32%

Fonte: WTO / UNCTAD. Comtrade. / Elaborado em: 10/6/2008

Notas: (1) Inclui os seguintes capítulos do sistema harmonizado: 1 ao 24; 41; 44; e 50 ao 52 (inclui, além de produtos agropecuários, pescados, madeira, couros e fibras).

(2) Exclui o intra-comércio da U.E-25.

Tabela III-D: Participação Brasileira no Mercado Mundial inferior a 1%

SH 6	PRODUTO	Importações do País	Exportações Brasileiras	Part. Brasileira
		Do Mundo		
		US\$ mil	US\$ mil	Mercado Mundial ²
TOTAL GERAL		26.162.440	137.806.190	1,64%
Total do Agronegócio ¹		2.871.616	42.054.920	6,96%
Produtos abaixo selecionados		812.116	211.148	0,26%
100190	Trigo (exceto trigo duro) e mistura de trigo com centeio	262.088	64.268	0,64%
100630	Arroz semibranqueado ou branqueado, mesmo polido ou brunido (glaceado)	78.296	17.583	0,42%
520512	Fios de algodão simples, de fibras não penteadas, contendo => 85% em peso de algodão, título => 232,56 decitex, mas < 714,29 decitex, não acondicionados para venda a retalho	42.126	6.500	0,49%
100300	Cevada	41.469	0	0,00%
160414	Preparações e conservas de atuns, bonitos-listrados e bonitos-cachorros, inteiros ou em pedaços, exceto peixes picados	32.602	11.275	0,37%
160413	Preparações e conservas de sardinhas, sardinelas e espadilhas, inteiras ou em pedaços, exceto peixes picados	31.541	2.886	0,62%
220830	Uísques	24.314	4.066	0,10%
220421	Outros vinhos; mostos de uvas, cuja fermentação tenha sido impedida por adição de álcool, em recipientes com capacidade =< 2 litros	22.289	2.168	0,02%
240220	Cigarros contendo fumo	21.964	20.569	0,31%
151211	Óleo de girassol ou de cártamo, e respectivas frações, em bruto	18.892	0	0,00%
520523	Fios de algodão simples, de fibras penteadas, contendo => 85% em peso de algodão, título => 192,31 decitex, mas < 232,56 decitex, não acondicionados para venda a retalho	18.179	7.047	0,86%
511211	Tecidos contendo => 85% em peso de lã penteada ou de pêlos finos penteados, de peso =< 200g/m2	16.628	2.697	0,31%
71340	Lentilhas secas, em grãos, mesmo peladas ou partidas	16.088	35	0,01%
230120	Farinhas, pós e "pellets" de peixes ou crustáceos, impróprios para alimentação humana	15.409	1.819	0,07%

(Continua)

Tabela III-D: Participação Brasileira no Mercado Mundial inferior a 1%

(Continuação)

SH 6	PRODUTO	Importações	Exportações	Part.
		do País		
		Do Mundo	Brasileiras	Brasileira
		US\$ mil	US\$ mil	Mercado Mundial ²
520522	Fios de algodão simples, de fibras penteadas, contendo => 85% em peso de algodão, título => 232,56 decitex, mas < 714,29 decitex, não acondicionados para venda a retalho	15.316	8.428	0,72%
71333	Feijão comum, seco, em grão, mesmo pelado ou partido	15.187	4.690	0,65%
180100	Cacau inteiro ou partido, em bruto ou torrado	14.325	830	0,02%
30342	Albacoras e atuns-de-barbatana-amarela, congelados, exceto fígado, ovas, sêmen, ou filés e outras carnes da posição 0304	12.199	1.054	0,15%
70320	Alhos, frescos ou refrigerados	11.052	803	0,13%
30420	Filés de peixes, congelados	10.564	3.510	0,04%
80820	Pêras e marmelos frescos	9.970	43	0,00%
150200	Gorduras de animais das espécies bovina, ovina ou caprina, exceto as da posição 1503	9.927	3.834	0,56%
230630	Tortas e outros resíduos sólidos da extração de óleo de girassol	9.767	0	0,00%
190190	Outras preparações alimentícias de farinhas, sêmolos, amidos, féculas ou de extratos de malte sem cacau ou contendo menos de 40% de cacau em peso	8.860	7.880	0,48%
100110	Trigo duro	8.605	119	0,00%
151219	Óleos de girassol ou de cártamo, e respectivas frações, mesmo refinados, mas não quimicamente modificados	7.938	528	0,08%
100400	Aveia	7.665	275	0,07%
220300	Cervejas de malte	7.662	29.483	0,51%
40410	Soro de leite, modificado ou não, mesmo concentrado ou adoçado	7.179	1	0,00%
170230	Glicose e xarope de glicose, contendo, em peso, no estado seco, menos de 20% de frutose	7.051	2.565	0,82%
220290	Outras bebidas não alcoólicas, exceto sucos de frutas ou de produtos hortícolas	6.962	6.189	0,32%

Fonte: WTO / UNCTAD. Comtrade. / Elaborado em: 10/6/2008

Notas: (1) Inclui os seguintes capítulos do sistema harmonizado: 1 ao 24; 41; 44; e 50 ao 52 (inclui, além de produtos agropecuários, pescados, madeira, couros e fibras).
(2) Exclui o intra-comércio da U.E-25.

PARTE IV – ASSUNTOS SANITÁRIOS E FITOSSANITÁRIOS

Acordos Bilaterais Sanitários e Fitossanitários com o Brasil

Não existe acordo na área sanitária ou fitossanitária entre estes países.

Fonte: DAI/MRE

Acordos Multilaterais

O país é membro da Organização Mundial do Comércio – OMC desde 30 de abril de 1995, do Codex Alimentarius, da Convenção Internacional para

a Proteção dos Vegetais – CIPV, da Convenção para Diversidade Biológica – CDB e da Organização Mundial de Saúde Animal – OIE.

Questões SPS no Âmbito Bilateral

A importação e exportação de sêmen e embriões entre o Brasil e a Colômbia estão autorizadas.

O Brasil está em negociações com a Colômbia para a exportação de carne de aves, carne bovina e animais vivos - bovinos e bubalinos.

Não há empecilhos às exportações brasileiras de carne suína.

Contatos para Assuntos Sanitários e Fitossanitários

Centro de Informação para o Acordo SPS da OMC

Órgão: Ministerio de Comercio, Industria y Turismo,
Dirección de Regulación
Contato: Dr. Ramón Eduardo Madriñan Rivera
Endereço: Calle 28 N° 13 A – 15, piso 3°, Bogotá, D.C.,
Colombia
Telefone: +(57 1) 241 047
Fax: +(57 1) 241 0480
E-mail: rmadrinan@mincomercio.gov.co ou drico@
mincomercio.gov.co

Autoridade Notificadora para o Acordo SPS da OMC

Órgão: Ministerio de Comercio, Industria y Turismo,
Dirección de Regulación
Contato: Daniel Héctor Rico R.
Endereço: Calle 28 N° 13 A – 15, piso 3°, Bogotá, D.C.,
Colombia
Telefone: +(57 1) 606 7676 Ext. 1690
Fax: +(57 1) 241 0480
E-mail: drico@mincomercio.gov.co
Homepage: www.mincomercio.gov.co

Organização Nacional de Proteção Fitossanitária – ONPF (Informação recebida em 24/07/2007)

Órgão: Subgerencia de Protección y Regulación Agrícola
Contato: Sr. Jaime Cárdenas López
Endereço: Instituto Colombiano Agropecuario, Calle 37 No.
8-43, piso 5 Bogotá
Telefone: (+57) 1 2324693
Fax: (+57) 1 2324693
E-mail: jaime.cardenas@ica.gov.co
Homepage: http://www.ica.gov.co

Ponto de Contato para o Codex alimentarius

Órgão: Ministerio da Proteção Social, Grupo de Promocão e
Prevenção, Área de Alimentos
Contato:
Endereço: Ministerio de la Protección Social, Carrera 13, No.
32-76, Piso 14, Santafé de Bogotá D.C.
Telefone: +57 1 3365066
Fax : +57 1 3360182
Email : codexcol@minproteccionsocial.gov.co ou bolarte@
minproteccionsocial.gov.co

Delegação junto à Organização Mundial de Saúde Animal - OIE

Órgão: Ministerio de Agricultura y Desarrollo Rural, Instituto
Colombiano Agropecuario (ICA), Gerencia General,
Subgerencia de Protección y Regulación Pecuaria
Contato: Dr Andrés Rafael Valencia Pinzón ou Deyanira
Barrero León
Endereço: Calle 37 No. 8-43 Piso 4 y 5, Apartado Aéreo
7984 y 1511123, El Dorado, Santafé de Bogotá
Telefone: 2877110, 2884438, 3325005 ou 3203654
Fax : 2884169 ou 2324695
Email : gerencia@ica.gov.co ou
subgerencia.pecuaria@ica.gov.co

PARTE V - REGIME TARIFÁRIO PARA OS VINTE PRINCIPAIS PRODUTOS DE EXPORTAÇÃO DO AGRONEGÓCIO BRASILEIRO

Descrição do Produto - NCM	Linha Tarifária do País	Tarifa Aplicada MFN	Tarifa Aplicada para o Brasil	Regime de preferência	Quota Tarifária	Quantidade em 2008	Tipo de cota	Tarifa intracota em 2008	Observação
0201.30.00 - CARNES DESOSSADAS DE BOVINO, FRESCAS/ REFRIGERADAS	Idem	80%	64%	ACE 59	Sim	3.939 toneladas	Específica aos Membros do Mercosul	11,4%	Mais de uma linha tarifária faz parte da cota
0202.30.00 - CARNES DESOSSADAS DE BOVINO, CONGELADAS	Idem	80%	64%	ACE 59	Sim	3.939 toneladas	Específica aos Membros do Mercosul	11,4%	Mais de uma linha tarifária faz parte da cota
0203.29.00 - OUTRAS CARNES DE SUINO, CONGELADAS	Idem	20%+BP	12,8%+BP	ACE 59	Não				
0207.12.00 - CARNES DE GALOS/ GALINHAS, NÃO CORTADAS EM PEDACOS, CONGELADAS	Idem	20%+BP	11,4%+BP	ACE 59	Não				

(Continua)

(Continuação)

Descrição do Produto - NCM	Linha Tarifária do País	Tarifa Aplicada MFN	Tarifa Aplicada para o Brasil	Regime de preferência	Quota Tarifária	Quantidade em 2008	Tipo de cota	Tarifa intracota em 2008	Observação
0207.14.00 - PEDACOS E MIUDEZAS, DE GALOS/GALINHAS, CONGELADOS	Idem	20%+BP	13,2%+BP	ACE 59	Não				
0901.11.10 - CAFE NAO TORRADO, NAO DESCAFEINADO, EM GRAO	Idem	10%	4,4%	ACE 59	Não				
1005.90.10 - MILHO EM GRAO, EXCETO PARA SEMEADURA	Idem	15%+BP	8,55%+BP	ACE 59	Não				
1201.00.90 - OUTROS GRAOS DE SOJA, MESMO TRITURADOS	Idem	15%+BP	8,55%+BP	ACE 59	Não				
1507.10.00 - OLEO DE SOJA, EM BRUTO, MESMO DEGOMADO	Idem	20%+BP	11,4%+BP	ACE 59	Não				
1507.90.19 - OLEO DE SOJA, REFINADO, EM RECIPIENTES COM CAPACIDADE>5L	Idem	20%+BP	13,2%+BP	ACE 59	Não				
1602.50.00 - PREPARACOES ALIMENT. E CONSERVAS, DE BOVINOS	Idem	20%	20%	ACE 59	Sim	1.126 kilos	Específica aos Membros do Mercosul	12,8%	Mais de uma linha tarifária faz parte da cota
1701.11.00 - ACUCAR DE CANA, EM BRUTO	Idem	20%+BP	20%+BP		Não				
1701.99.00 - OUTROS ACUCARES DE CANA, BETERRABA, SACAROSE QUIM. PURA, SOL.	Idem	20%+BP	20%+BP		Não				
2009.11.00 - SUCOS DE LARANJAS, CONGELADOS, NAO FERMENTADOS	Idem	20%	13,2%	ACE 59	Não				
2009.19.00 - OUTROS SUCOS DE LARANJAS, NAO FERMENTADOS	Idem	20%	13,2%	ACE 59	Não				
2101.11.10 - CAFE SOLUVEL, MESMO DESCAFEINADO	Idem	20%	10,8%	ACE 59	Não				
2207.10.00 - ALCOOL ETILICO NAO DESNATURADO C/VOL. TEOR ALCOOLICO >=80%	Idem	15%	15%		Não				
2304.00.90 - BAGACOS E OUTS. RESIDUOS SOLIDOS, DA EXTR. DO OLEO DE SOJA	Idem	15%+BP	8,55%+BP	ACE 59	Não				
2401.20.30 - FUMO N/ MANUF.TOTAL/ PARC. DESTAL. FLS.SECAS, TIPO VIRGINIA	Idem	15%	6,6%	ACE 59	Não				
5201.00.20 - ALGODAO SIMPLEMENTE DEBULHADO, NAO CARDADO NEM PENTEADO	Idem	10%	5,4%	ACE 59	Não				

SGP: Sistema Geral de Preferências - Reduções tarifárias unilaterais concedidas a países em desenvolvimento.

MFN - Nação mais Favorecida

ACE 59: Acordo de Cooperação Econômica entre Mercosul e Comunidade Andina

BP (Banda de Preço): mecanismo de taxação variável em que há uma sobretaxa nas importações quando o preço do produto está abaixo de uma média histórica ou sofre rebaixa quando o preço do mesmo está acima de uma média histórica. A preferência dada ao Brasil não incide sobre a banda de preço.

Fonte: OMC. Acesso em: 15 mai.2008.



Coréia do Sul

Capital: Seul

População: 49,0 milhões de habitantes

PIB (2007): US\$ 981,9 bilhões

PIB per capita (2007): US\$ 9,874

PIB por setor:

- Agricultura: 4,9%;
- Indústria: 39,6%;
- Serviços: 57,2%

Taxa Média de Crescimento (1997-2006): 4,4%

Taxa de Crescimento (2007): 4,8%

Previsão de crescimento (2008): 4,6%

Balança Comercial Total e do Agronegócio				
em US\$ mil				
	Coréia do Sul	2002	2006	Var.Média Anual (%)
Importação	Total	152.124.326	309.379.479	19,4%
	Agronegócio*	14.281.358	18.560.781	6,8%
	Part.%	9,4%	6,0%	-
Exportação	Total	162.466.054	325.457.247	19,0%
	Agronegócio*	4.952.378	5.177.634	1,1%
	Part.%	3,0%	1,6%	-

Fonte: UNCTAD. Comtrade. / Elaboração: MAPA

* Capítulos do Sistema Harmonizado: 1 ao 24, 41, 44, 50 ao 52 (inclui, além de agricultura, pescados, madeira, couros e fibras).

PARTE I – O COMÉRCIO BILATERAL BRASIL-CORÉIA DO SUL

O comércio bilateral entre Brasil e Coréia do Sul tem crescido rapidamente nos últimos quatro anos. A corrente de comércio entre os dois países, que era de US\$ 1,9 bilhão em 2002, passou para US\$ 5,4 bilhões em 2007, um crescimento médio anual de 23,2%. Apesar do crescimento dos fluxos comerciais, as exportações brasileiras estão crescendo num ritmo mais lento do que as importações, o que tem intensificado o déficit comercial com esse país. Enquanto as vendas externas sofreram um incremento médio anual de 19,1%, no período 2002-2007, as aquisições cresceram a uma taxa média de 26,0% ao ano no mesmo período.

Em 2007, as exportações brasileiras para a Coréia do Sul somaram US\$ 2,0 bilhões, o que representou um incremento de 4,3% em relação a 2006. Tal crescimento foi puxado, principalmente, pelo aumento das exportações de minério de ferro, produtos metalúrgicos e produtos do complexo soja.

No que concerne às importações provenientes da Coréia do Sul, o Brasil adquiriu, em 2007, um montante de US\$ 3,4 bilhões em produtos sul-coreanos, apresentando um crescimento de 9,2% em relação ao ano anterior. Os produtos que mais contribuíram para esse crescimento foram veículos automotores e autopeças, cujas importações somaram US\$ 370,6 milhões em 2007, incremento de 253,8% em relação a 2006.

Como mencionado anteriormente, a disparidade no ritmo de crescimento das importações e exportações tem intensificado o déficit comercial brasileiro no intercâmbio com a Coréia do Sul. Em 2007, a balança comercial entre os dois países atingiu o déficit recorde de US\$1,3 bilhão.

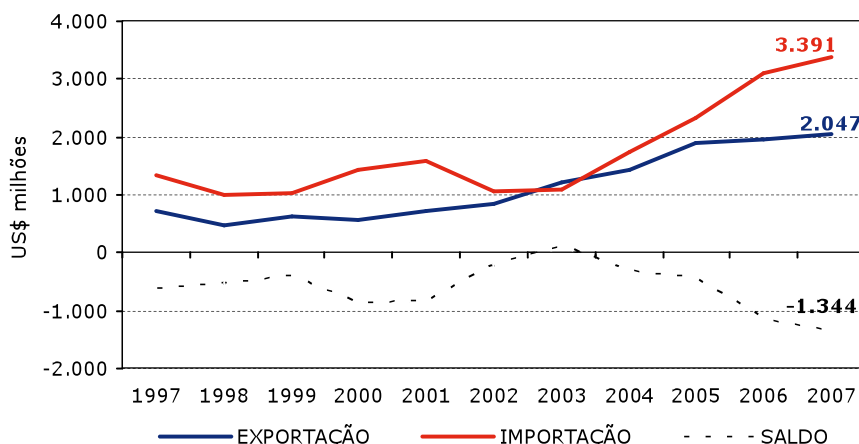
Gráfico I - Comércio Bilateral Brasil - Coréia do Sul

Fonte: SECEX/MDIC

Elaboração: SRI/MAPA

PARTE II – O INTERCÂMBIO COMERCIAL DO AGRONEGÓCIO

Diferentemente do panorama observado nas exportações totais, as vendas brasileiras do agronegócio para a Coréia do Sul apresentaram expressivo crescimento no período de análise. Entre 1998 e 2007, as exportações brasileiras do setor destinadas a este país cresceram a uma taxa média anual de 23,0%. No ano de 2007, a Coréia do Sul foi o 11º mercado no ranking dos destinos das exportações do agronegócio brasileiro, participando com 1,46% no total exportado no ano pelo setor (US\$ 58,4 bilhões).

Em 2007, as exportações brasileiras do agronegócio para a Coréia do Sul atingiram o montante de US\$ 850 milhões, apresentando um crescimento de 32,7% em relação a 2006. Com esse resultado, a fatia do agronegócio no total exportado passou de 32,6%, em 2006, para 41,5% em 2007. Causa principal desse crescimento foi o incremento no valor exportado dos produtos do complexo soja, com destaque para a

soja em grãos, cujo preço no mercado internacional sofreu uma grande elevação, e o farelo de soja, cujas exportações somaram US\$ 146,4 milhões, passando a ocupar o segundo lugar no ranking dos produtos exportados pelo agronegócio.

No que tange às compras do agronegócio, o Brasil absorveu, em 2007, o equivalente a US\$ 8,5 milhões em produtos sul-coreanos, o que representou uma redução de 32,5% em relação a 2006. As importações do agronegócio representam apenas 0,25% das importações totais provenientes desse país.

Como resultado do crescimento das exportações e estagnação das importações, a balança comercial do agronegócio entre Brasil e Coréia do Sul tem redundado em superávits semelhantes ao valor exportado. Em 2007, o saldo comercial atingiu um superávit recorde de US\$ 842 milhões.

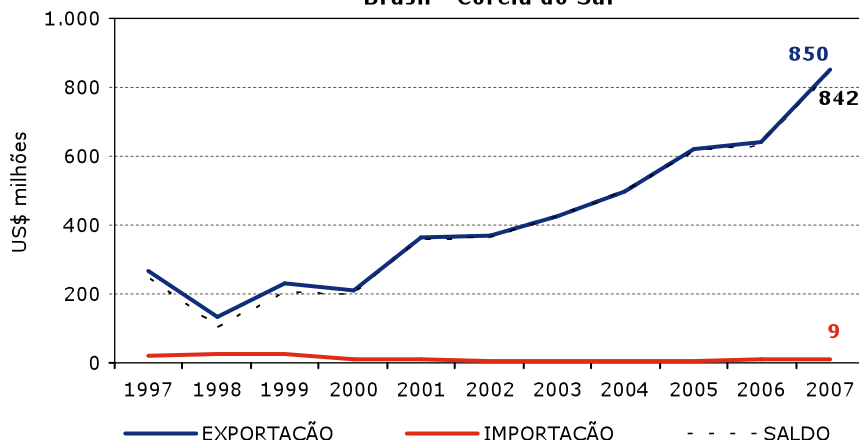
Gráfico II - Comércio Bilateral do Agronegócio Brasil - Coréia do Sul

Fonte: AgroStat Brasil a partir dos dados da SECEX/MDIC

Elaboração: SRI/MAPA

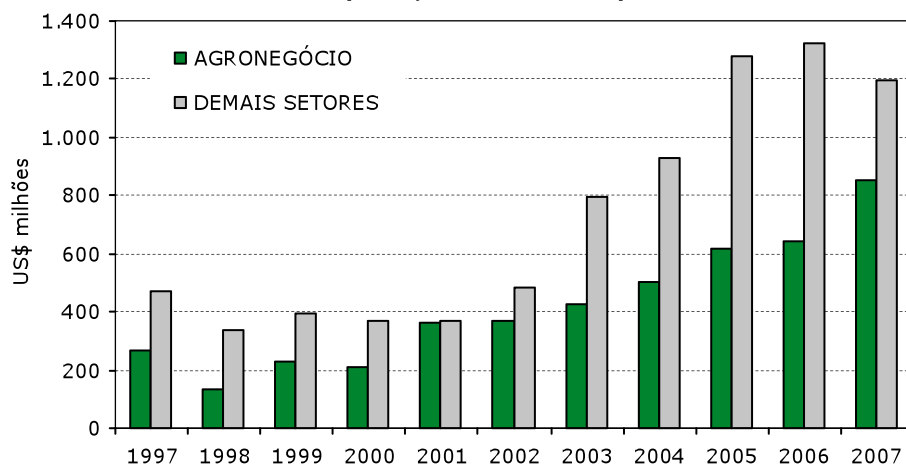
Gráfico III - Exportações Brasileiras para a Coréia do Sul

Fonte: AgroStat Brasil a partir dos dados da SECEX/MDIC

Elaboração: SRI/MAPA

Os principais produtos do agronegócio exportados para a Coréia do Sul, em 2007, foram: **soja em grãos (US\$ 169,1 milhões)**; **farelo de soja (US\$ 146,4 milhões)**; **milho (US\$ 111,3 milhões)**;

celulose (US\$ 71,8 milhões); **algodão não cardado nem penteado (US\$ 70,0 milhões)**; **carne de frango in natura (US\$ 41,4 milhões)**; e **café verde (US\$ 27,4 milhões)**.

Tabela I - Principais Produtos do Agronegócio Exportados pelo Brasil para a Coréia do Sul

PRODUTO	2005		2006		2007		Var.% 07/06	
	US\$ mil	t	US\$ mil	t	US\$ mil	t	Valor	Quant.
Soja em grãos	109.589	458.169	134.994	601.531	169.137	586.972	25,29	-2,42
Farelo de soja	180.365	929.788	90.792	498.037	146.374	664.365	61,22	33,40
Milho	15.182	163.564	91.850	798.606	111.345	660.079	21,23	-17,35
Celulose	51.314	152.572	70.046	204.821	71.773	182.411	2,47	-10,94
Algodão não cardado nem penteado	23.010	20.130	38.467	34.563	69.972	58.329	81,90	68,76
Carne de frango in natura	6.598	4.819	34.830	19.806	41.448	20.704	19,00	4,53
Café verde	23.276	11.414	24.880	11.631	27.397	11.981	10,11	3,01
Fumo não manufaturado	16.649	5.614	21.304	6.316	27.386	7.228	28,55	14,43
Álcool etílico	63.900	174.768	33.703	74.741	27.153	53.943	-19,44	-27,83
Sucos de laranja	21.189	26.751	19.237	18.955	23.670	15.388	23,04	-18,82
Couros bovino acabado	19.695	1.624	21.980	1.643	18.657	1.239	-15,12	-24,61
Couro bovino semi-acabado	5.101	545	10.376	988	17.417	1.287	67,87	30,22
Madeira laminada	850	340	1.454	2.857	16.848	46.579	1.058,44	1.530,61
Oleo de soja refinado	1	1	1.308	2.454	16.082	21.900	1.129,20	792,42
Oleo de soja em bruto	7.794	17.000	0	0	13.702	18.725	-	-
Couro bovino wet blue	13.535	6.976	9.789	4.363	5.367	3.928	-45,17	-9,97
Obras de marcenaria ou carpintaria	2.061	1.616	820	682	5.021	4.379	512,32	542,24
Café solúvel	4.767	812	3.335	605	4.888	671	46,60	11,03
Demais peixes	4.827	2.861	3.585	2.063	4.857	2.146	35,51	4,06
Oleo de algodão	1.324	3.000	1.181	2.500	3.761	5.060	218,42	102,39
Queijos	9.232	3.706	3.158	1.258	3.399	968	7,62	-23,06
Painéis de fibras ou de partículas de madeira	3.327	3.821	4.631	5.358	3.208	2.564	-30,73	-52,15
Demais produtos e subprodutos da indústria de moagem	0	0	0	0	1.773	5.227	-	-

(Continua)

Tabela I - Principais Produtos do Agronegócio Exportados pelo Brasil para a Coréia do Sul

(Continuação)

PRODUTO	2005		2006		2007		Var.% 07/06	
	US\$ mil	t	US\$ mil	t	US\$ mil	t	Valor	Quant.
Chocolate e preparações alim. Cont. Cacau	3.180	1.958	1.748	1.419	1.760	1.267	0,68	-10,75
Substâncias animais para preparações farmacêut.	432	0	785	0	1.688	0	114,96	140,00
Madeira serrada	971	1.366	547	1.330	1.191	1.808	117,90	35,98
Carne bovina industrializada	58	72	0	0	1.109	735	-	-
Farinhas de carne, extratos e miudezas	891	154	989	162	1.099	119	11,12	-26,27
Extratos tanantes de origem vegetal; taninos e seus derivados	932	895	772	714	1.098	942	42,10	31,93
Fios e desperdícios de seda	2.396	104	1.505	44	1.058	42	-29,75	-4,08
Demais produtos do agronegócio	26.214	68.772	12.865	8.407	10.673	8.680	-17,04	3,25
Total agronegócio	618.657	-	640.933	-	850.314	-	32,67	-
Demais setores (não agronegócio)	1.277.950	-	1.321.581	-	1.196.322	-	-9,48	-
Total brasil	1.896.607	-	1.962.514	-	2.046.636	-	4,29	-

Fonte: AgroStat Brasil a partir dos dados da SECEX/MDIC
Elaboração: SRI / MAPA

No tocante às importações brasileiras da Coréia do Sul, o agronegócio contribui com menos de 1%. Os principais produtos importados do agronegócio sul coreano, em 2007, foram: **papel (US\$ 2,9 milhões); vestuário e outros produtos têxteis (US\$ 1,0 milhão);**

tecidos e outros produtos têxteis de seda (US\$ 1,0 milhão); demais produtos de couro (US\$ 903 mil); e fios, linhas e tecidos de algodão (US\$ 638 mil).

Tabela II - Principais Produtos do Agronegócio Importados pelo Brasil da Coréia do Sul

PRODUTO	2005		2006		2007		Var.% 07/06	
	US\$ mil	t	US\$ mil	t	US\$ mil	t	Valor	Quant.
Papel	1.401	551	4.083	872	2.901	1.238	-28,95	41,84
Vestuário e outros produtos têxteis de algodão	602	95	3.700	455	1.088	423	-70,59	-7,16
Tecidos e outros produtos têxteis de seda	248	42	162	10	1.054	19	549,64	87,81
Demais produtos de couro	492	17	268	2	903	8	237,01	219,94
Fios, linhas e tecidos de algodão	385	105	2.319	636	638	170	-72,51	-73,22
Demais fibras e produtos têxteis	173	63	543	126	312	87	-42,59	-31,10
Produtos mucilaginosos e espessantes	343	41	268	32	251	30	-6,17	-6,25
Outras gorduras e óleos de origem animal	0	0	83	61	233	162	181,55	166,88
Calçados de couro	7	0	247	12	171	22	-30,70	78,77
Massas alimentícias	126	161	113	131	133	147	17,74	11,85
Outros produtos de origem animal	72	20	95	26	118	36	24,50	38,16
Sorvetes e preparações p/ sorvetes, cremes, etc.	10	9	8	8	84	114	902,98	1.373,22
Rações para outros animais (excl. Animais domésticos)	548	76	304	51	81	14	-73,50	-73,18
Gomas e resinas	0	0	0	0	76	10	-	-
Outras bebidas alcoólicas	10	16	11	17	65	58	505,37	248,86
Pães, biscoitos e produtos de pastelaria	42	22	50	32	58	34	15,36	6,48

(Continua)

Tabela II - Principais Produtos do Agronegócio Importados pelo Brasil da Coréia do Sul

(Continuação)

PRODUTO	2005		2006		2007		Var.% 07/06	
	US\$ mil	t	US\$ mil	t	US\$ mil	t	Valor	Quant.
Vestuários e produtos têxteis de lã	14	6	55	26	53	7	-2,09	-72,66
Outras preparações alimentícias a base de cereais	41	57	35	51	46	55	33,06	8,52
Demais sucos de fruta	6	14	15	36	40	88	158,86	146,36
Demais peixes	0	0	0	0	32	27	-	-
Molhos e preparações para molhos	36	44	23	30	25	35	8,17	18,55
Fios e tecidos de lã ou de pelos finos	23	5	54	11	25	1	-53,32	-92,11
Demais produtos da indústria química, de origem vegetal	1	0	17	2	25	3	50,29	50,60
Refrigerante	11	30	11	26	24	68	123,55	164,57
Outras preparações alimentícias	7	10	12	36	17	33	46,59	-8,46
Sucos e extratos vegetais	0	0	14	0	15	0	12,24	-53,85
Preparações alimentícias homogeneizadas	6	9	48	16	12	9	-74,43	-41,63
Pimenta piper seca, triturada ou em pó	10	16	8	11	11	15	30,64	32,05
Plantas para medicina ou perfumaria	4	3	2	1	10	4	355,94	211,01
Condimentos e temperos	12	22	16	23	10	10	-35,98	-57,66
Demais produtos do agronegócio	331	90	157	73	63	52	-59,96	-28,42
Total agronegócio	4.962	-	12.719	-	8.573	-	-32,59	-
Demais setores (não agronegócio)	2.321.816	-	3.093.615	-	3.382.490	-	9,34	-
Total Brasil	2.326.778	-	3.106.335	-	3.391.063	-	9,17	-

Fonte: AgroStat Brasil a partir dos dados da SECEX/MDIC

Elaboração: SRI / MAPA

PARTE III – O MERCADO DA CORÉIA DO SUL PARA PRODUTOS DO AGRONEGÓCIO BRASILEIRO

As importações totais da Coréia do Sul somaram, em 2006, US\$ 309,4 bilhões. Desse total, US\$ 18,6 bilhões (6,0%) correspondem a produtos do agronegócio (inclui pescados e produtos florestais).

O Brasil participou com 3,8% desse mercado, uma participação inferior à que o país alcançou no mercado mundial desses produtos.

Tabela III - Importações do País e Participação Brasileira (2006)

Tabela III-A: Participação Brasileira no Mercado Mundial acima de 1% e Participação Brasileira no Mercado do País Maior do que no Mercado Mundial

SH 6	PRODUTO	Importações do País		Exportações Brasileiras	Part. Brasileira	
		Do Mundo	Do Brasil		Mercado do País	Mercado Mundial ²
		US\$ mil	US\$ mil	US\$ mil		
TOTAL GERAL		309.379.479	2.706.904	137.806.190	0,87%	1,64%
Total do Agronegócio ¹		18.560.781	698.069	42.054.920	3,76%	6,96%
Produtos abaixo selecionados		2.629.817	489.262	9.306.596	18,60%	14,64%
100590	Milho, exceto para semeadura	1.263.403	128.591	460.108	10,18%	4,99%
230400	Tortas e outros resíduos sólidos da extração do óleo de soja	392.293	133.081	2.419.188	33,92%	26,22%
120100	Soja, mesmo triturada	321.381	147.390	5.663.424	45,86%	36,37%
520100	Algodão, não cardado nem penteado	298.694	48.906	338.224	16,37%	3,53%

(Continua)

Tabela III-A: Participação Brasileira no Mercado Mundial acima de 1% e Participação Brasileira no Mercado do País Maior do que no Mercado Mundial

(Continuação)

SH 6	PRODUTO	Importações do País		Exportações Brasileiras	Part. Brasileira	
		Do Mundo	Do Brasil		Mercado do País	Mercado Mundial ²
		US\$ mil	US\$ mil	US\$ mil		
440710	Madeira de coníferas, serrada, cortada em folhas ou desenrolada, de espessura > 6mm	109.214	5.657	275.314	5,18%	1,80%
40610	Queijos frescos (não curados), incluído o queijo do soro de leite e o requeijão	93.013	5.123	7.447	5,51%	1,15%
410792	Couros e peles, incluídas as ilhargas, de bovinos ou de eqüídeos, preparados após curtimenta ou secagem, divididos, com a flor	58.476	6.016	118.221	10,29%	4,78%
410449	Outros couros e peles curtidos, de bovinos ou de eqüídeos, depilados, no estado seco ("crust")	50.323	13.341	9.423	26,51%	1,43%
180631	Chocolate e outras preparações alimentícias com cacau, recheadas, em tabletes, barras e paus	43.020	1.158	15.247	2,69%	1,64%

Fonte: WTO / UNCTAD. Comtrade.

Elaborado em: 10/6/2008

Notas:

(1) Inclui os seguintes capítulos do sistema harmonizado: 1 ao 24; 41; 44; e 50 ao 52 (inclui, além de produtos agropecuários, pescados, madeira, couros e fibras).

(2) Exclui o intra-comércio da U.E-25.

Tabela III-B: Participação Brasileira no Mercado Mundial acima de 1% e Participação Brasileira no Mercado do País Menor do que no Mercado Mundial

SH 6	PRODUTO	Importações do País		Exportações Brasileiras	Part. Brasileira	
		Do Mundo	Do Brasil		Mercado do País	Mercado Mundial ²
		US\$ mil	US\$ mil	US\$ mil		
TOTAL GERAL		309.379.479	2.706.904	137.806.190	0,87%	1,64%
Total do Agronegócio ¹		18.560.781	698.069	42.054.920	3,76%	6,96%
Produtos abaixo selecionados		2.970.309	164.928	15.466.459	5,55%	20,21%
30379	Outros peixes, congelados, exceto fígado, ovas, sêmen, ou filés e outras carnes da posição 0304	685.529	4.589	38.941	0,67%	1,06%
170111	Açúcar de cana, em bruto	543.742	242	3.935.802	0,04%	53,13%
210690	Outras preparações alimentícias	316.762	318	167.797	0,10%	1,66%
30613	Camarões congelados	165.112	8	154.413	0,00%	1,63%
90111	Café não torrado, não descafeinado	143.682	28.448	2.928.218	19,80%	27,30%
150710	Óleo de soja, em bruto, mesmo degomado	135.538	349	828.702	0,26%	24,37%
240120	Fumo não manufaturado, total ou parcialmente destalado	108.591	28.457	1.580.625	26,21%	35,78%
230990	Outras preparações para alimentação de animais	103.992	411	50.849	0,39%	1,57%
440799	Outras madeiras, serradas, cortadas em folhas ou desenroladas, de espessura > 6mm	87.007	1.214	337.160	1,40%	8,90%
20714	Pedaços e miudezas comestíveis de galos e galinhas da espécie doméstica, congelados	75.019	30.987	1.983.251	41,30%	51,84%
520942	Tecidos de algodão, fios de diversas cores, "denim", contendo => 85% em peso de algodão, de peso > 200g/m2	69.932	88	119.094	0,13%	4,94%
130219	Sucos e extratos de outros vegetais (mamão seco, semente de pomelo, ginkgo biloba seco)	68.913	489	20.516	0,71%	2,56%
220710	Álcool etílico não desnaturado com volume de teor alcóolico => 80%	68.798	20.538	1.437.186	29,85%	53,16%
410799	Outros couros e peles, incluídas as ilhargas, de bovinos ou de eqüídeos, preparados após curtimenta ou secagem	67.726	5.355	94.008	7,91%	10,27%
410411	Couros e peles curtidos, de bovinos ou de eqüídeos, depilados, no estado úmido (incluindo "wet blue"), plena flor, não divididos; divididos, com a flor	63.307	10.387	529.368	16,41%	24,13%

(Continua)

Tabela III-B: Participação Brasileira no Mercado Mundial acima de 1% e Participação Brasileira no Mercado do País Menor do que no Mercado Mundial

(Continuação)

SH 6	PRODUTO	Importações do País		Exportações Brasileiras	Part. Brasileira	
		Do Mundo	Do Brasil		Mercado do País	Mercado Mundial ²
		US\$ mil	US\$ mil	US\$ mil		
440890	Folhas para folheados e para compensados, de outras madeiras, de espessura = < 6mm	54.362	672	52.894	1,24%	3,40%
440839	Folhas para folheados e para compensados, de outras madeiras tropicais, de espessura = < 6mm	49.328	178	10.814	0,36%	2,30%
170490	Outros produtos de confeitaria, sem cacau	44.276	875	129.551	1,98%	4,23%
200911	Sucos de laranjas, congelados, não fermentados	43.443	31.264	1.043.142	71,97%	100,00%
170290	Outros açúcares no estado sólido, xaropes de açúcares, incluído o açúcar invertido, sucedâneos do mel, sem adição de aromatizantes ou de corantes	38.518	24	11.596	0,06%	3,99%
200899	Outras frutas e partes de plantas, preparadas ou conservadas	36.732	38	12.532	0,10%	1,06%

Fonte: WTO / UNCTAD. Comtrade.

Elaborado em: 10/6/2008

Notas:

(1) Inclui os seguintes capítulos do sistema harmonizado: 1 ao 24; 41; 44; e 50 ao 52 (inclui, além de produtos agropecuários, pescados, madeira, couros e fibras).

(2) Exclui o intra-comércio da U.E-25.

Tabela III-C: Participação Brasileira no Mercado Mundial acima de 1% e Participação Brasileira Nula no Mercado do País

SH 6	PRODUTO	Importações do País		Exportações Brasileiras	Part. Brasileira	
		Do Mundo	Do Brasil		Mercado do País	Mercado Mundial ²
		US\$ mil	US\$ mil	US\$ mil		
TOTAL GERAL		309.379.479	2.706.904	137.806.190	0,87%	1,64%
Total do Agronegócio ¹		18.560.781	698.069	42.054.920	3,76%	6,96%
Produtos abaixo selecionados		2.323.507	0	4.961.452	0,00%	14,02%
20329	Outras carnes de suíno, congeladas	685.373	0	772.330	0,00%	13,65%
20230	Carnes de bovino, desossadas, congeladas	387.180	0	2.463.023	0,00%	39,41%
20220	Outras peças de bovino, não desossadas, congeladas	206.437	0	4.882	0,00%	1,50%
20130	Carnes de bovino, desossadas, frescas ou refrigeradas	150.124	0	666.524	0,00%	11,85%
510529	Outra lã penteada	122.573	0	10.828	0,00%	1,18%
30269	Outros peixes frescos ou refrigerados, exceto fígado, ovas, sêmen, ou filés e outras carnes da posição 0304	119.704	0	21.582	0,00%	1,33%
440122	Madeira de não coníferas, em estilhas ou em partículas	93.232	0	83.105	0,00%	3,82%
20629	Outras miudezas comestíveis de bovino, congeladas	80.220	0	68.829	0,00%	11,52%
441121	Painéis de fibras de madeira, não trabalhados mecanicamente nem recobertos à superfície, com densidade > 0,5g/cm3 e =< 0,8g/cm3	60.492	0	9.303	0,00%	1,11%
50400	Tripas, bexigas e estômagos de animais, exceto peixes, inteiros ou em pedaços, frescos, refrigerados, congelados, salgados, secos ou defumados	51.518	0	133.504	0,00%	8,74%
441119	Outros painéis de fibras de madeira, com densidade > 0,8g/cm3	45.471	0	30.330	0,00%	1,73%
60290	Outras plantas vivas, mudas de plantas, e micélios de cogumelos	45.254	0	14.386	0,00%	1,26%
120929	Outras sementes forrageiras, para semeadura	43.773	0	45.866	0,00%	18,12%
160232	Preparações alimentícias e conservas de galos e de galinhas	43.192	0	280.783	0,00%	12,76%
220720	Alcool etílico e aguardentes desnaturados com qualquer teor alcoólico	39.016	0	167.647	0,00%	49,48%
441299	Outras madeiras compensadas, folheadas ou estratificadas	38.375	0	16.362	0,00%	2,54%

(Continua)

Tabela III-C: Participação Brasileira no Mercado Mundial acima de 1% e Participação Brasileira Nula no Mercado do País

(Continuação)

SH 6	PRODUTO	Importações do País		Exportações Brasileiras	Part. Brasileira	
		Do Mundo	Do Brasil		Mercado do País	Mercado Mundial ²
		US\$ mil	US\$ mil	US\$ mil		
441214	Madeira compensada, com folhas de espessura =< 6mm, com pelo menos uma face de madeira não conífera	38.153	0	155.067	0,00%	5,78%
240310	Fumo manufaturado, para fumar, mesmo contendo sucedâneos do fumo	36.951	0	11.108	0,00%	2,32%
200580	Milho doce, preparado ou conservado, exceto em vinagre ou ácido acético, não congelado	36.470	0	5.993	0,00%	1,63%

Fonte: WTO / UNCTAD. Comtrade.

Elaborado em: 11/6/2008

Notas:

(1) Inclui os seguintes capítulos do sistema harmonizado: 1 ao 24; 41; 44; e 50 ao 52 (inclui, além de produtos agropecuários, pescados, madeira, couros e fibras).

(2) Exclui o intra-comércio da U.E-25.

Tabela III-D: Participação Brasileira no Mercado Mundial inferior a 1%

SH 6	PRODUTO	Importações do País	Exportações Brasileiras	Part. Brasileira
		Do Mundo		
		US\$ mil	US\$ mil	Mercado Mundial ²
TOTAL GERAL		309.379.479	137.806.190	1,64%
Total do Agronegócio ¹		18.560.781	42.054.920	6,96%
Produtos abaixo selecionados		6.985.240	320.979	0,25%
440320	Madeira de coníferas, em bruto	673.467	5	0,00%
100190	Trigo (exceto trigo duro) e mistura de trigo com centeio	656.060	64.268	0,64%
441213	Madeira compensada, com folhas de espessura =< 6mm, com pelo menos uma face de madeira tropical	398.953	34.233	0,98%
410150	Couros e peles de bovinos, inteiros, de peso unitário > 16kg	361.509	167	0,01%
220830	Uísques	225.997	4.066	0,10%
520523	Fios de algodão simples, de fibras penteadas, contendo => 85% em peso de algodão, título => 192,31 decitex, mas < 232,56 decitex, não acondicionados para venda a retalho	177.388	7.047	0,86%
121490	Rutabagas, raízes forrageiras e outros produtos forrageiros, mesmo em "pellets"	154.055	0	0,00%
30199	Outros peixes vivos	153.860	629	0,12%
80300	Bananas frescas ou secas	144.695	38.555	0,54%
160590	Preparações e conservas de moluscos e outros invertebrados aquáticos	137.847	68	0,01%
30490	Outras carnes de peixes, mesmo picada, congeladas	137.764	9.177	0,62%
80510	Laranjas frescas ou secas	123.064	16.477	0,87%
30759	Polvos (octopus spp) congelados, secos, salgados ou em salmoura	121.332	2.814	0,29%
30614	Caranguejos congelados	119.051	1.624	0,11%
100620	Arroz ("carga" ou castanho), descascado	106.641	1.021	0,12%
30420	Filés de peixes, congelados	105.343	3.510	0,04%
151190	Outros óleos de dendê, mesmo refinados, mas não quimicamente modificados	102.570	1.694	0,03%
190590	Outros produtos de padaria, pastelaria ou da indústria de biscoitos, mesmo com adição de cacau	99.511	9.569	0,25%
200590	Outros produtos hortícolas preparados ou conservados, exceto em vinagre ou em ácido acético, não congelados	96.363	673	0,05%
210390	Maionese e outros condimentos e temperos compostos	92.920	9.440	0,40%
500720	Outros tecidos de seda e seus desperdícios, exceto "bourrette", contendo => 85%, em peso de seda	88.801	150	0,01%
30624	Caranguejos não congelados	84.294	0	0,00%

(Continua)

Tabela III-D: Participação Brasileira no Mercado Mundial inferior a 1%

(Continuação)

SH 6	PRODUTO	Importações	Exportações	Part.
		do País		
		Do Mundo	Brasileiras	Brasileira
		US\$ mil	US\$ mil	Mercado Mundial ²
120740	Sementes de gergelim, mesmo trituradas	83.143	90	0,01%
520524	Fios de algodão simples, de fibras penteadas, contendo => 85% em peso de algodão, título => 125 decitex, mas < 192,31 decitex, não acondicionados para venda a retalho	81.900	2.586	0,32%
220421	Outros vinhos; mostos de uvas, cuja fermentação tenha sido impedida por adição de álcool, em recipientes com capacidade =< 2 litros	80.150	2.168	0,02%
30380	Fígados, ovas e sêmen, de peixes, congelados	79.239	2.857	0,37%
170310	Melaços de cana	79.032	2.019	0,42%
150910	Azeite de oliva e respectivas frações, virgem	77.315	22	0,00%
71080	Outros produtos hortícolas congelados, não cozidos ou cozidos em água ou vapor	75.786	41	0,00%
30749	Sibas, sepiolas, potas e lulas, congelados, secos, salgados ou em salmoura	73.742	66	0,00%
520512	Fios de algodão simples, de fibras não penteadas, contendo => 85% em peso de algodão, título => 232,56 decitex, mas < 714,29 decitex, não acondicionados para venda a retalho	71.664	6.500	0,49%
520812	Tecido de algodão cru, em ponto de tafetá, contendo => 85% em peso de algodão, de peso > 100g/m2 e =< 200g/m2	71.317	3.674	0,39%
30623	Camarões não congelados	67.251	8	0,00%
520522	Fios de algodão simples, de fibras penteadas, contendo => 85% em peso de algodão, título => 232,56 decitex, mas < 714,29 decitex, não acondicionados para venda a retalho	65.786	8.428	0,72%
440399	Outras madeiras em bruto	65.215	703	0,02%
411200	Couros de ovinos, preparados após curtimenta ou após secagem, depilados, mesmo divididos	63.179	4.959	0,85%
81050	Quivis ("kiwis"), frescos	62.736	1	0,00%
150200	Gorduras de animais das espécies bovina, ovina ou caprina, exceto as da posição 1503	55.876	3.834	0,56%
441029	Outros painéis de partículas "waferboard" e "oriented strand board"	55.559	1.001	0,13%
151590	Outras gorduras e óleos vegetais fixos e respectivas frações, mesmo refinados, mas não quimicamente modificados	54.197	4.260	0,88%
160419	Preparações e conservas de outros peixes, inteiros ou em pedaços, exceto peixes picados	53.623	0	0,00%
230120	Farinhas, pós e "pellets" de peixes ou crustáceos, impróprios para alimentação humana	53.252	1.819	0,07%
230910	Alimentos para cães e gatos, acondicionados para venda a retalho	51.040	22.395	0,80%
40410	Soro de leite, modificado ou não, mesmo concentrado ou adocicado	50.449	1	0,00%
520813	Tecido de algodão cru, em ponto sarjado, contendo => 85% em peso de algodão, de peso =< 200g/m2	50.338	640	0,36%
441039	Outros painéis de madeira	49.841	456	0,19%
440200	Carvão vegetal, mesmo aglomerado	49.693	3.055	0,75%
20319	Outras carnes de suíno, frescas ou refrigeradas	49.142	207	0,01%
20120	Outras peças de bovino, não desossadas, frescas ou refrigeradas	48.672	35	0,01%
40490	Outros produtos constituídos do leite, mesmo concentrados ou adocicados	48.034	29	0,01%
121190	Outras plantas, partes de plantas, sementes e frutos, para uso em perfumaria, medicina ou como inseticidas, parasiticidas ou semelhantes	47.579	6.691	0,68%
190219	Outras massas alimentícias, não cozidas, nem recheadas, nem preparadas de outro modo	47.453	691	0,07%
160520	Preparações e conservas de camarões	47.255	409	0,01%
30751	Polvos (octopus spp) vivos, frescos ou refrigerados	46.146	17	0,03%
180620	Outras preparações alimentícias com cacau, em blocos ou barras, com peso > 2kg	45.246	2.435	0,20%
160430	Caviar e seus sucedâneos	43.210	0	0,00%
80430	Abacaxis frescos ou secos	42.946	7.263	0,50%

(Continua)

Tabela III-D: Participação Brasileira no Mercado Mundial inferior a 1%

(Continuação)

SH 6	PRODUTO	Importações	Exportações	Part.
		do País		
		Do Mundo	Brasileiras	Brasileira
		US\$ mil	US\$ mil	Mercado Mundial ²
30791	Outros moluscos, invertebrados aquáticos, exceto os crustáceos, vivos, frescos ou refrigerados, incluídos as farinhas, pós e "pellets" próprios para alimentação humana	41.279	0	0,00%
71290	Outros produtos e misturas hortícolas, secos, inclusive em pedaços ou fatias, trituradas ou em pó, sem qualquer outro preparo	40.480	377	0,05%
230650	Tortas e outros resíduos sólidos da extração do óleo de coco ou de copra	40.117	0	0,00%
120991	Sementes de produtos hortícolas, para semeadura	39.912	4.875	0,42%
230230	Sêmeas, farelos e outros resíduos de trigo	39.885	6	0,00%
230649	Tortas e outros resíduos sólidos de sementes de nabo ou de colza	39.840	0	0,00%
200819	Outras frutas de casca rijas e outras sementes, preparadas ou conservadas	39.081	4.834	0,36%
80232	Nozes frescas ou secas, sem casca	37.787	4.175	0,79%
511219	Outros tecidos contendo => 85% em peso de lã penteada ou de pêlos finos penteados	37.659	2.630	0,40%
80212	Amêndoas frescas ou secas, sem casca	36.801	0	0,00%
110710	Malte não torrado	36.677	3.494	0,30%
40690	Outros queijos	36.600	6.039	0,16%
30799	Outros moluscos, invertebrados aquáticos, exceto os crustáceos, congelados, secos, salgados ou em salmoura, incluídos as farinhas, pós e "pellets" próprios para alimentação humana	35.433	0	0,00%
230310	Resíduos da fabricação do amido e resíduos semelhantes	35.198	0	0,00%

Fonte: WTO / UNCTAD. Comtrade.

Elaborado em: 11/6/2008

Notas:

(1) Inclui os seguintes capítulos do sistema harmonizado: 1 ao 24; 41; 44; e 50 ao 52 (inclui, além de produtos agropecuários, pescados, madeira, couros e fibras).

(2) Exclui o intra-comércio da U.E-25.

PARTE IV – ASSUNTOS SANITÁRIOS E FITOSSANITÁRIOS

Acordos Bilaterais Sanitários e Fitossanitários com o Brasil

Não existe nenhum acordo, em matéria SPS, entre os dois países.

Fonte: DAI/MRE: <http://www2.mre.gov.br/dai/bilaterais.htm>

Acordos Multilaterais

A principal questão SPS no relacionamento bilateral entre Brasil e Coréia do Sul reside no comércio de carnes. O Brasil possui interesse em exportar carne bovina e suína in natura a partir do estado de Santa Catarina, zona livre de febre aftosa sem vacinação com reconhecimento internacional, e carne termoprocessada àquele país. Além disso, possui interesse em habilitar mais plantas à exportação de carne de aves.

Há resistência coreana em reconhecer o princípio da regionalização, cuja discussão para um melhor entendimento e aceitação está sendo capitaneada

pelo Brasil no Comitê SPS da Organização Mundial do Comércio (OMC), aí também sendo evidentes as divergências entre os dois países sobre o tema.

Por fim, vale a pena mencionar a criação do Comitê de Cooperação Agrícola (CCA) Brasil-Coréia em maio de 2005, fórum de alto nível para discussão de temas relacionados ao setor agropecuário dos dois países, inclusive questões SPS. O Memorando de Entendimentos que rege o Comitê prevê a realização de reuniões bianuais.

Contatos para Assuntos Sanitários e Fitossanitários

Centro de Informação para o Acordo SPS da OMC

a) Animais e produtos de origem animal / Vegetais (Não inclui animais aquáticos):

Órgão: Bilateral Cooperation Division
Ministry of Agriculture and Forestry (MAF)
Endereço: 1 Joongang-dong, Kwachon
Kyunggi-do, 427-719
Telefone: + (822) 500 1726/1727
Fax: + (822) 504 6659
E-mail: maf.bcd@maf.go.kr

b) Alimentos (não inclui produtos de origem animal):

Órgão: International Trade & Cooperation Team
Korea Food and Drug Administration
Endereço: #194 Tongilro, Eunpyeong-gu
Seoul, 122-704
Telefone: + (822) 380 1661/1662
Fax: + (822) 356 2893
E-mail: wtokfda@kfda.go.kr

c) Animais aquáticos:

Órgão: Fisheries Products Quality & Safety Division
Fisheries Policy Bureau
Ministry of Maritime Affairs and Fisheries
Endereço: #140-2 Gye-dong, Jongno-gu
Seoul 110-793
Telefone: + (822) 3674 6923
Fax: + (822) 3674 6919
E-mail: jcm0929@momaf.go.kr

Autoridade Notificadora para o Acordo SPS da OMC

Órgão: Ministry of Foreign Affairs and Trade - WTO Division
Endereço: Jongro gu, Doryum dong 95-1
Seoul 110-051
Telefone: + (822) 2100 7638~40
Fax: + (822) 2100 7979
E-mail: wto@mofat.go.kr
yjkim70@mofat.go.kr (somente para notificações)
Internet: <http://www.mofat.go.kr>

Organização Nacional de Proteção Fitossanitária (ONPF)

Órgão : International Quarantine Cooperation Division, NPQS
Endereço: 433-1, Anyang 6-dong - Anyang-City, Kyunggi-do Korea, Republic of
Telefone: (+82) 31 4461926
Fax: (+82) 31 4456934
E-mail: npqs@npqs.go.kr ou ycjeong@npqs.go.kr
Internet: <http://www.npqs.go.kr> (en)

Ponto de Contato para o Codex alimentarius

Órgão: Bilateral Cooperation Division, Ministry of Agriculture and Forestry, Director (for Codex)
Endereço: #1, Joongang, Kwachon, Kyonggi 427-719
Telefone: +82 2 500 2656
Fax: +82 2 507 2095
E-mail: maf.bcd@maf.go.kr

Delegado junto à Organização Mundial de Saúde Animal - OIE

Director of the veterinary and Anti-Epizootic Department
Ministry of Agriculture
Jungsong-Dong, Sungri Street
Central District, Pyongyang

PARTE V - REGIME TARIFÁRIO PARA OS VINTE PRINCIPAIS PRODUTOS DE EXPORTAÇÃO DO AGRONEGÓCIO BRASILEIRO

Descrição do Produto - NCM	Linha Tarifária do País	Descrição do país	Tarifa Aplicada MFN	Tarifa Aplicada para o Brasil	Quota Tarifária	Quantidade	Tarifa intracota	Observações
0201.30.00 - CARNES DESOSSADAS DE BOVINO, FRESCAS/REFRIGERADAS	020130		40%	MFN	Não			
0202.30.00 - CARNES DESOSSADAS DE BOVINO, CONGELADAS	020230		40%	MFN	Não			
0203.29.00 - OUTRAS CARNES DE SUINO, CONGELADAS	020329		25%	MFN	Não			
0207.12.00 - CARNES DE GALOS/GALINHAS, NÃO CORTADAS EM PEDACOS, CONGELADAS	020712		20%	MFN	Não			
0207.14.00 - PEDACOS E MIUDEZAS, DE GALOS/GALINHAS, CONGELADOS	0207141010	Leg	20%	MFN	Não			
	0207141020	Breast	20%	MFN	Não			
	0207141030	Wing	20%	MFN	Não			
	0207141090	Other	20%	MFN	Não			
	0207142010	Liver	22,5%	MFN	Não			
	0207142090	Other	27%	MFN	Não			

(Continua)

(Continuação)

Descrição do Produto - NCM	Linha Tarifária do País	Descrição do país	Tarifa Aplicada MFN	Tarifa Aplicada para o Brasil	Quota Tarifária	Quantidade	Tarifa intracota	Observações
0901.11.10 - CAFE NAO TORRADO,NAO DESCAFEINADO,EM GRAO	090111		2%	MFN	Não			
1005.90.10 - MILHO EM GRAO,EXCETO PARA SEMEADURA	1005901000	For feeding	328%	MFN	Sim	6.102.100 M/T	3%	Mais de uma linha tarifária faz parte da cota tarifária
	1005902000	Popcorn	630%	MFN	Sim	6.102.100 M/T	3%	Mais de uma linha tarifária faz parte da cota tarifária
	1005909000	Other	328%	MFN	Sim	6.102.100 M/T	3%	Mais de uma linha tarifária faz parte da cota tarifária
1201.00.90 - OUTROS GRAOS DE SOJA,MESMO TRITURADOS	120100		487% or 956won/kg, whichever is the greater	MFN	Sim	1.032.152 M/T	5%	Mais de uma linha tarifária faz parte da cota tarifária
1507.10.00 - OLEO DE SOJA,EM BRUTO,MESMO DEGOMADO	150710		5,4%	MFN	Não			
1507.90.19 - OLEO DE SOJA,REFINADO,EM RECIPIENTES COM CAPACIDADE>5L	1507901000	Refined oil	5,4%	MFN	Não			
	1507909000	Other	8%	MFN	Não			
1602.50.00 - PREPARACOES ALIMENT. E CONSERVAS,DE BOVINOS	160250		72%	MFN	Não			
1701.11.00 - ACUCAR DE CANA, EM BRUTO	170111		3%	MFN	Não			
1701.99.00 - OUTROS ACUCARES DE CANA,BETERRABA,SACAROSE QUIM. PURA,SOL.	170199		40%	MFN	Não			
2009.11.00 - SUCOS DE LARANJAS,CONGELADOS,NAO FERMENTADOS	200911		54%	MFN	Não			
2009.19.00 - OUTROS SUCOS DE LARANJAS,NAO FERMENTADOS	200919		54%	MFN	Não			
2101.11.10 - CAFE SOLUVEL,MESMO DESCAFEINADO	210111		8%	MFN	Não			
2207.10.00 - ALCOOL ETILICO NÃO DESNATURADO C/VOL.TEOR ALCOOLICO >=80%	2207101000	Roughly distilled alcohol for beverages	10%	MFN	Não			
	2207109010	Fermented alcohol for manufacture of liquors	270%	MFN	Sim	8.956 KL	30%	
	2207109090	Other	30%	MFN	Não			
2304.00.90 - BAGACOS E OUTS. RESIDUOS SOLIDOS,DA EXTR.DO OLEO DE SOJA	230400		1,8%	MFN	Não			
2401.20.30 - FUMO N/MANUF.TOTAL/ PARC.DESTAL.FLS.SECAS, TIPO VIRGINIA	240120		20%	MFN	Não			
5201.00.20 - ALGODAO SIMPLEMENTE DEBULHADO,NAO CARDADO NEM PENTEADO	520100		0%	MFN	Não			

SGP: Sistema Geral de Preferências - Reduções tarifárias unilaterais concedidas a países em desenvolvimento.

MFN - Nação mais Favorecida

Fonte: IDB. Acesso em: 15 mai.2008



Egito



Capital: Cairo

População: 80,3 milhões de habitantes

PIB (2007): US\$ 127,9 bilhões

PIB per capita (2007): US\$ 1.592

PIB por setor:

- Agricultura: 13,8%;
- Indústria: 41,1%;
- Serviços: 45,1%

Taxa Média de Crescimento (1997-2006): 5,0%

Taxa de Crescimento (2007): 7,1%

Previsão de crescimento (2008): 7,3%

Balança Comercial Total e do Agronegócio				
em US\$ mil				
	Egito	2002**	2006**	Var.Média Anual (%)
Importação	Total	14.059.052	30.478.704	21,3%
	Agronegócio*	3.351.620	5.554.862	13,5%
	Part. %	23,8%	18,2%	-
Exportação	Total	5.873.624	19.135.175	34,3%
	Agronegócio*	1.044.688	2.139.426	19,6%
	Part. %	17,8%	11,2%	-

Fonte: UNCTAD. Comtrade / Elaboração: MAPA

* Capítulos do Sistema Harmonizado: 1 ao 24, 41, 44, 50 ao 52 (inclui, além de agricultura, pescados, madeira, couros e fibras).

** O Egito não informou os dados de 2002 e 2006 por completo, esses dados foram obtidos, no Comtrade, pelas informações dos parceiros comerciais do país.

PARTE I – O COMÉRCIO BILATERAL BRASIL-EGITO

Após um ciclo de intenso crescimento iniciado em 2003, as exportações brasileiras para o Egito sofreram uma inflexão em 2007. Neste ano, as exportações para o Egito somaram US\$ 1,23 bilhão, apresentando um decréscimo de 8,2% em relação a 2006. Tal inflexão foi ocasionada, principalmente, pela redução no valor exportado de produtos como carne bovina, minério de ferro e açúcar em bruto, os quais, juntos, representam mais de 50% da pauta de exportações.

No tocante às importações, o Brasil absorveu o equivalente a US\$ 53 milhões em produtos oriundos do Egito, o que representou um crescimento de

39,6% em relação ao ano anterior. Esse crescimento se deve, principalmente, ao aumento das importações de produtos têxteis e da retomada das aquisições de fertilizantes deste país.

A despeito da redução das exportações brasileiras para o Egito e do aumento das importações advindas deste, a balança comercial entre os dois países é historicamente favorável ao Brasil. Em 2007, esta apresentou um superávit de US\$ 1,2 bilhão.

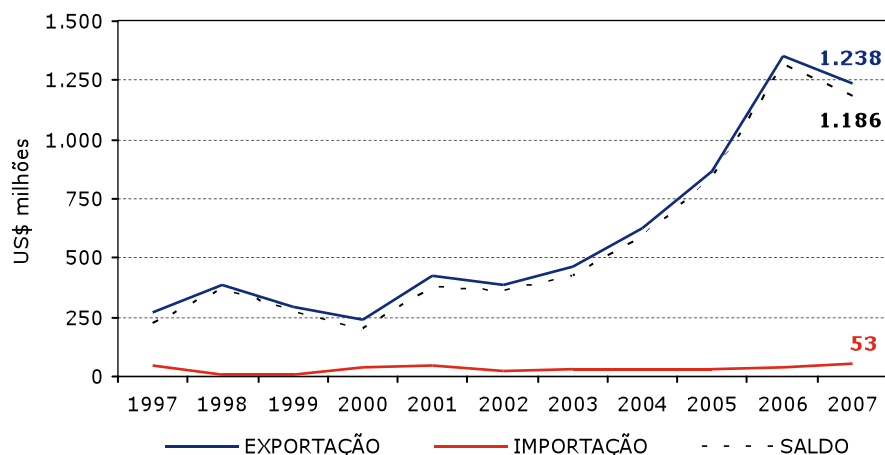
Gráfico I - Comércio Bilateral Brasil - Egito

Fonte: SECEX/MDIC

Elaboração: SRI/MAPA

PARTE II – O INTERCÂMBIO COMERCIAL DO AGRONEGÓCIO

A exemplo do que ocorreu no comércio bilateral total, as exportações brasileiras do agronegócio para o Egito obtiveram uma queda em 2007, interrompendo o ciclo de crescimento que vinha se seguindo desde 2003. Como resultado dessa redução no valor exportado, o Egito, que ocupava a 10ª posição no ranking dos mercados do agronegócio brasileiro em 2006, passou a ocupar a 13ª colocação em 2007, participando com 1,18% do total exportado pelo setor no ano (US\$ 58,4 bilhões).

No ano de 2007, as exportações brasileiras do agronegócio para o Egito alcançaram o valor de US\$ 687,3 milhões, apresentando uma redução de 16,5% em relação a 2006. A causa desse decréscimo foi a redução no valor exportado de produtos como a carne bovina em natura (-8,53%) e açúcar em bruto (-47%), os quais, juntos, formam 72% da pauta de exportação do setor para este país.

No que concerne às importações, o Brasil adquiriu, em 2007, o equivalente a US\$18 milhões em produtos do agronegócio egípcio, apresentando um incremento de 38,9% em relação ao ano anterior. Tal incremento foi puxado, principalmente, pelo crescimento, em 72,8%, do valor importado de produtos têxteis, os quais compõem 82,3% do total importado pelo Brasil do agronegócio do Egito.

Verifica-se, através dos gráficos abaixo, que, em todo período de análise, a balança comercial do agronegócio entre os dois países tem redundado em superávits para o Brasil próximos ao valor exportado. Em 2007, o fluxo de comércio do setor resultou em um saldo positivo de US\$ 669 milhões.

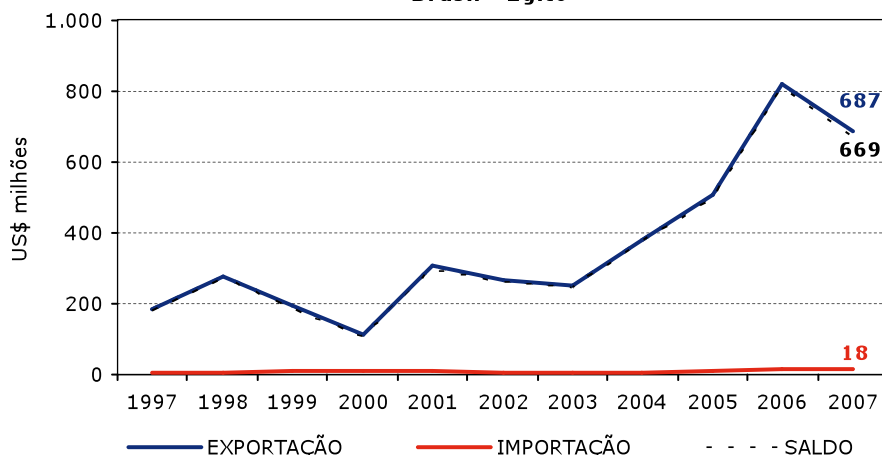
Gráfico II - Comércio Bilateral do Agronegócio Brasil - Egito

Fonte: AgroStat Brasil a partir dos dados da SECEX/MDIC

Elaboração: SRI/MAPA

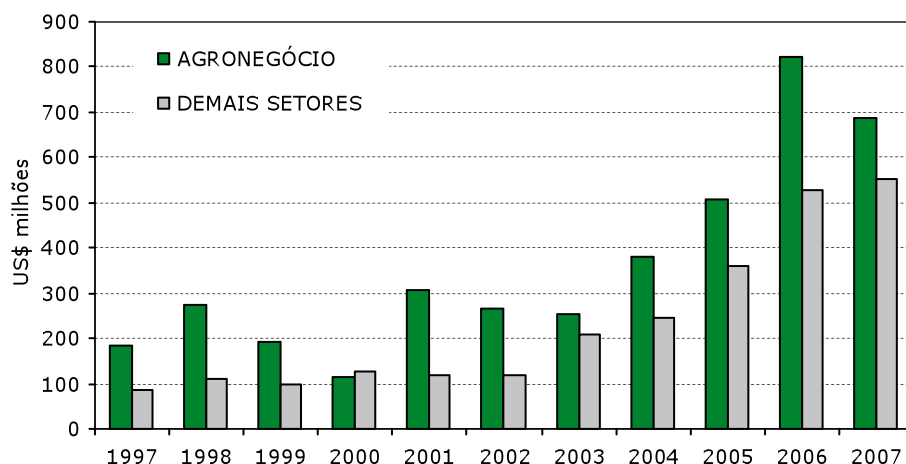
Gráfico III - Exportações Brasileiras para o Egito

Fonte: AgroStat Brasil a partir dos dados da SECEX/MDIC

Elaboração: SRI/MAPA

Os principais produtos do agronegócio exportados para o Egito, em 2006, foram: **carne bovina in natura (US\$ 333,1 milhões)**; **açúcar em bruto (US\$ 161,6 milhões)**; **soja em grãos (US\$ 41 milhões)**; **fumo não manufaturado (US\$ 38,3 milhões)**; **papel (US\$ 29,9 milhões)**; **óleo de soja em bruto (US\$ 16,6 milhões)**. Apesar

da redução das exportações de carne bovina in natura em 2007, esse produto participou com 48,4% do total exportado de agronegócio para o Egito. Outro produto de grande importância na pauta de exportações foi o açúcar em bruto, o qual representou uma fatia de 23,5% do total exportado do setor.

Tabela I - Principais Produtos do Agronegócio Exportados pelo Brasil para o Egito

PRODUTO	2005		2006		2007		Var.% 07/06	
	US\$ mil	t	US\$ mil	t	US\$ mil	t	Valor	Quant.
Carne bovina in natura	252.714	146.444	364.185	198.147	333.135	174.187	-8,53	-12,09
Açúcar em bruto	103.769	535.789	304.901	975.296	161.589	685.570	-47,00	-29,71
Soja em grãos	8.224	35.500	0	0	41.081	151.442	-	-
Fumo não manufaturado	2.774	823	15.138	6.652	38.344	14.037	153,29	111,03
Papel	25.437	42.586	17.965	29.289	29.972	39.273	66,84	34,09
Óleo de soja em bruto	35.851	78.497	9.828	21.262	16.643	26.862	69,35	26,34
Carne bovina industrializada	5.393	2.622	7.650	3.115	9.230	3.616	20,66	16,08
Açúcar refinado	46.181	217.805	9.666	31.062	9.160	36.721	-5,24	18,22
Miudezas de carne bovina	3.739	3.474	5.180	6.040	6.026	6.101	16,33	1,00
Fios, linhas e tecidos de algodão	253	91	5.737	1.963	5.743	1.643	0,10	-16,28
Carne de frango in natura	2.332	2.414	53.516	48.895	5.352	4.488	-90,00	-90,82
Leite em pó	194	100	0	0	4.348	1.365	-	-
Café verde	2.355	1.651	1.985	1.217	3.991	1.824	101,10	49,83
Madeira compensada ou contraplacada	1.886	3.181	1.431	1.922	3.349	3.964	133,96	106,24
Pimenta piper seca, triturada ou em pó	339	305	1.260	629	2.750	939	118,33	49,30
Demais carnes e miudezas	91	77	285	188	2.462	1.039	764,71	453,07
Feijões secos	0	0	315	575	2.080	3.410	559,99	492,97
Celulose	0	0	27	64	1.830	3.246	6.747,56	4.940,84
Gelatinas	1.207	306	1.911	476	1.784	467	-6,62	-1,88
Farinhas de carne, extratos e miudezas	481	1.992	1.581	7.165	1.335	5.153	-15,59	-28,07

(Continua)

Tabela I - Principais Produtos do Agronegócio Exportados pelo Brasil para o Egito

(Continuação)

PRODUTO	2005		2006		2007		Var.% 07/06	
	US\$ mil	t	US\$ mil	t	US\$ mil	t	Valor	Quant.
Sisal	299	542	348	495	1.111	1.646	219,78	232,50
Manteiga	675	350	120	75	1.044	354	770,17	372,00
Outras substâncias proteicas	1.082	2.068	1.672	3.096	759	1.361	-54,61	-56,04
Calçados de couro	537	22	1.110	40	534	19	-51,88	-53,81
Extratos tanantes de origem vegetal; taninos e seus derivados	474	501	425	416	484	471	13,95	13,20
Obras de marcenaria ou carpintaria	68	76	106	57	480	218	353,09	283,24
Madeira serrada	0	0	0	0	447	2.211	-	-
Demais oleos vegetais	46	48	181	192	314	281	73,45	46,57
Madeira laminada	38	58	65	100	240	494	270,97	393,09
Outros produtos de origem vegetal	41	33	168	133	220	148	31,03	11,61
Demais produtos do agronegócio	10.819	50.154	14.969	96.883	1.476	1.764	-90,14	-98,18
Total agronegócio	507.299	-	821.723	-	687.312	-	-16,36	-
Demais setores (não agronegócio)	360.937	-	527.760	-	551.071	-	4,42	-
Total brasil	868.236	-	1.349.483	-	1.238.382	-	-8,23	-

Fonte: AgroStat Brasil a partir dos dados da SECEX/MDIC
Elaboração: SRI / MAPA

Os principais produtos importados do agronegócio egípcio foram: **algodão não cardado nem penteado (US\$ 8,8 milhões); fios, linhas e tecidos de**

algodão (US\$ 5,6 milhões); e couro bovino wet blue (US\$ 1,1 milhão).

Tabela II - Principais Produtos do Agronegócio Importados pelo Brasil do Egito

PRODUTO	2005		2006		2007		Var.% 07/06	
	US\$ mil	t	US\$ mil	t	US\$ mil	t	Valor	Quant.
Algodão não cardado nem penteado	1.703	868	5.172	1.983	8.800	3.831	70,15	93,25
Fios, linhas e tecidos de algodão	2.406	775	3.227	790	5.589	1.163	73,19	47,09
Couro bovino wet blue	2.335	673	2.988	693	1.126	194	-62,31	-71,96
Demais especiarias	387	578	451	574	639	637	41,72	11,09
Cebolas secas	446	298	180	129	609	279	237,96	116,97
Plantas para medicina ou perfumaria	337	228	369	378	332	293	-10,05	-22,56
Vestuário e outros produtos têxteis de algodão	8	5	69	9	203	24	192,53	174,19
Demais produtos hortícolas, leguminosas, raízes e tubérculos secos	54	28	67	41	143	83	113,18	106,04
Algodão cardado ou penteado	0	0	0	0	132	60	-	-
Demais oleos essenciais	82	2	139	3	121	2	-13,28	-30,64
Fumo manufacturado	19	20	60	59	101	97	68,97	65,49
Móveis de madeira	34	23	38	11	32	18	-15,88	57,86
Pimentões e pimentas secos, pó	0	0	0	0	20	16	-	-
Sementes de oleaginosas (exclui soja)	16	42	24	55	12	23	-51,01	-58,72
Arroz	0	0	0	0	11	22	-	-
Demais sementes	5	7	0	0	9	15	-	-
Vestuários e produtos têxteis de lã	15	8	4	0	3	0	-22,59	-86,32
Demais produtos hortícolas congelados	75	37	0	0	3	4	-	-

(Continua)

Tabela II - Principais Produtos do Agronegócio Importados pelo Brasil do Egito
(Continuação)

PRODUTO	2005		2006		2007		Var. % 07/06	
	US\$ mil	t	US\$ mil	t	US\$ mil	t	Valor	Quant.
Demais madeiras e manufaturas de madeiras	1	0	1	1	1	1	35,75	-9,37
Demais produtos de couro	0	0	0	0	0	0	-95,49	-45,00
Papel	0	0	0	0	0	0	-	-
Calçados de couro	0	0	0	0	0	0	-100,00	-100,00
Condimentos e temperos	0	0	0	0	0	0	-100,00	-100,00
Demais couros/peles	0	0	29	21	0	0	-100,00	-100,00
Demais frutas secas	2	3	0	0	0	0	-	-
Ervilhas congeladas	1	2	0	0	0	0	-	-
Morangos congelados	2	3	0	0	0	0	-	-
Outros produtos de origem vegetal	0	0	5	6	0	0	-100,00	-100,00
Sementes de anis e badiana	2	1	55	27	0	0	-100,00	-100,00
Total agronegócio	7.929	-	12.878	-	17.885	-	38,88	-
Demais setores (não agronegócio)	23.195	-	24.888	-	34.858	-	40,06	-
Total Brasil	31.123	-	37.766	-	52.743	-	39,66	-

Fonte: AgroStat Brasil a partir dos dados da SECEX/MDIC
Elaboração: SRI / MAPA

PARTE III – O MERCADO DO EGITO PARA PRODUTOS DO AGRONEGÓCIO BRASILEIRO

As importações totais do Egito somaram em 2006 US\$30,5 bilhões. Desse total, 18,5% ou US\$ 5,7 bilhões foram de produtos do agronegócio. O Brasil participou com US\$ 799,6 milhões ou 14,1% do total importado em agronegócio pelo país.

Tabela III - Importações do País e Participação Brasileira (2006)

Tabela III-A: Participação Brasileira no Mercado Mundial acima de 1% e Participação Brasileira no Mercado do País Maior do que no Mercado Mundial

SH 6	PRODUTO	Importações do País		Exportações Brasileiras	Part. Brasileira	
		Do Mundo	Do Brasil		Mercado do País	Mercado Mundial ²
		US\$ mil	US\$ mil	US\$ mil		
TOTAL GERAL		30.478.704	1.349.483	137.806.190	4,43%	1,64%
Total do Agronegócio ¹		5.684.488	799.565	42.054.920	14,07%	6,96%
Produtos abaixo selecionados		750.139	674.803	6.517.919	89,96%	40,57%
20230	Carnes de bovino, desossadas, congeladas	386.266	364.165	2.463.023	94,28%	39,41%
170111	Açúcar de cana, em bruto	304.960	304.901	3.935.802	99,98%	53,13%
520942	Tecidos de algodão, fios de diversas cores, "denim", contendo => 85% em peso de algodão, de peso > 200g/m2	58.912	5.737	119.094	9,74%	4,94%

Fonte: WTO / UNCTAD. Comtrade.

Elaborado em: 11/6/2008

Notas:

(1) Inclui os seguintes capítulos do sistema harmonizado: 1 ao 24; 41; 44; e 50 ao 52 (inclui, além de produtos agropecuários, pescados, madeira, couros e fibras).

(2) Exclui o intra-comércio da U.E-25.

Tabela III-B: Participação Brasileira no Mercado Mundial acima de 1% e Participação Brasileira no Mercado do País Menor do que no Mercado Mundial

SH 6	PRODUTO	Importações do País		Exportações Brasileiras	Part. Brasileira	
		Do Mundo	Do Brasil		Mercado do País	Mercado Mundial ²
		US\$ mil	US\$ mil	US\$ mil		
TOTAL GERAL		30.478.704	1.349.483	137.806.190	4,43%	1,64%
Total do Agronegócio ¹		5.684.488	799.565	42.054.920	14,07%	6,96%
Produtos abaixo selecionados		545.231	98.205	8.763.290	18,01%	23,85%
150710	Óleo de soja, em bruto, mesmo degomado	97.868	9.828	828.702	10,04%	24,37%
20622	Fígados de bovino, congelados	83.978	2.446	5.876	2,91%	7,32%
230400	Tortas e outros resíduos sólidos da extração do óleo de soja	75.228	8.276	2.419.188	11,00%	26,22%
240120	Fumo não manufaturado, total ou parcialmente destalado	66.234	14.628	1.580.625	22,09%	35,78%
20712	Carnes de galos e galinhas da espécie doméstica não cortadas em pedaços, congeladas	54.879	51.927	936.857	94,62%	100,00%
441214	Madeira compensada, com folhas de espessura = < 6mm, com pelo menos uma face de madeira não conífera	54.007	122	155.067	0,23%	5,78%
210690	Outras preparações alimentícias	45.636	3	167.797	0,01%	1,66%
170199	Outros açúcares de cana, de beterraba e sacarose quimicamente pura, no estado sólido	34.911	9.666	2.231.158	27,69%	52,18%
441219	Outras madeiras compensadas, com folhas de espessura = < 6mm	32.490	1.310	438.018	4,03%	26,78%

Fonte: WTO / UNCTAD. Comtrade. / Elaborado em: 11/6/2008

Notas: (1) Inclui os seguintes capítulos do sistema harmonizado: 1 ao 24; 41; 44; e 50 ao 52 (inclui, além de produtos agropecuários, pescados, madeira, couros e fibras).

(2) Exclui o intra-comércio da U.E.-25.

Tabela III-C: Participação Brasileira no Mercado Mundial acima de 1% e Participação Brasileira Nula no Mercado do País

SH 6	PRODUTO	Importações do País		Exportações Brasileiras	Part. Brasileira	
		Do Mundo	Do Brasil		Mercado do País	Mercado Mundial ²
		US\$ mil	US\$ mil	US\$ mil		
TOTAL GERAL		30.478.704	1.349.483	137.806.190	4,43%	1,64%
Total do Agronegócio ¹		5.684.488	799.565	42.054.920	14,07%	6,96%
Produtos abaixo selecionados		1.381.290	0	6.911.146	0,00%	11,33%
100590	Milho, exceto para semeadura	456.069	0	460.108	0,00%	4,99%
440710	Madeira de coníferas, serrada, cortada em folhas ou desenrolada, de espessura > 6mm	393.019	0	275.314	0,00%	1,80%
120100	Soja, mesmo triturada	164.355	0	5.663.424	0,00%	36,37%
520100	Algodão, não cardado nem penteado	94.111	0	338.224	0,00%	3,53%
80810	Maças frescas	67.957	0	31.919	0,00%	1,24%
240110	Fumo não manufaturado, não destalado	57.167	0	41.516	0,00%	3,70%
30379	Outros peixes, congelados, exceto fígado, ovas, sêmen, ou filés e outras carnes da posição 0304	43.265	0	38.941	0,00%	1,06%
240310	Fumo manufaturado, para fumar, mesmo contendo sucedâneos do fumo	35.848	0	11.108	0,00%	2,32%
151620	Gorduras e óleos vegetais e respectivas frações, parcial ou totalmente hidrogenados, interesterificados, reesterificados ou elaidinizados, mesmo refinados, mas não preparados de outro modo	35.588	0	13.949	0,00%	1,07%
40221	Leite em pó, grânulos ou outras formas sólidas, com um teor, em peso, de matérias gordas superior a 1,5%, concentrados, não adoçados	33.910	0	36.644	0,00%	1,65%

Fonte: WTO / UNCTAD. Comtrade. / Elaborado em: 11/6/2008

Notas: (1) Inclui os seguintes capítulos do sistema harmonizado: 1 ao 24; 41; 44; e 50 ao 52 (inclui, além de produtos agropecuários, pescados, madeira, couros e fibras).

(2) Exclui o intra-comércio da U.E.-25.

Tabela III-D: Participação Brasileira no Mercado Mundial inferior a 1%

SH 6	PRODUTO	Importações do País	Exportações Brasileiras	Part. Brasileira
		Do Mundo		
		US\$ mil	US\$ mil	Mercado Mundial ²
TOTAL GERAL		30.478.704	137.806.190	1,64%
Total do Agronegócio ¹		5.684.488	42.054.920	6,96%
Produtos abaixo selecionados		1.888.570	129.711	0,36%
100190	Trigo (exceto trigo duro) e mistura de trigo com centeio	949.580	64.268	0,64%
90240	Chá preto (fermentado ou parcialmente fermentado) apresentado em qualquer outra forma	135.516	3.626	0,24%
440792	Madeira de faia, serrada, cortada em folhas ou desenrolada, de espessura > 6mm	94.655	0	0,00%
71350	Favas e fava forrageira, secas, em grãos, mesmo peladas ou partidas	86.515	0	0,00%
40210	Leite em pó, grânulos ou outras formas sólidas, concentrados ou adocicados, com um teor, em peso, de matérias gordas =< 1,5%	72.442	7.769	0,48%
151211	Óleo de girassol ou de cártamo, e respectivas frações, em bruto	71.399	0	0,00%
151190	Outros óleos de dendê, mesmo refinados, mas não quimicamente modificados	69.736	1.694	0,03%
160414	Preparações e conservas de atuns, bonitos-listrados e bonitos-cachorros, inteiros ou em pedaços, exceto peixes picados	63.987	11.275	0,37%
520512	Fios de algodão simples, de fibras não penteadas, contendo => 85% em peso de algodão, título => 232,56 decitex, mas < 714,29 decitex, não acondicionados para venda a retalho	59.793	6.500	0,49%
40690	Outros queijos	58.910	6.039	0,16%
40510	Manteiga	53.496	2.084	0,24%
71340	Lentilhas secas, em grãos, mesmo peladas ou partidas	40.499	35	0,01%
520522	Fios de algodão simples, de fibras penteadas, contendo => 85% em peso de algodão, título => 232,56 decitex, mas < 714,29 decitex, não acondicionados para venda a retalho	34.253	8.428	0,72%
70110	Batatas para semeadura (batata semente)	34.044	0	0,00%
520511	Fios de algodão simples, de fibras não penteadas, contendo => 85% em peso de algodão, título => 714,29 decitex, não acondicionadas para venda a retalho	32.118	410	0,12%
100630	Arroz semibranqueado ou branqueado, mesmo polido ou brunido (glaceado)	31.627	17.583	0,42%

Fonte: WTO / UNCTAD. Comtrade.

Elaborado em: 11/6/2008

Notas:

(1) Inclui os seguintes capítulos do sistema harmonizado: 1 ao 24; 41; 44; e 50 ao 52 (inclui, além de produtos agropecuários, pescados, madeira, couros e fibras).

(2) Exclui o intra-comércio da U.E-25.

PARTE IV – ASSUNTOS SANITÁRIOS E FITOSSANITÁRIOS

Acordos Bilaterais com o Brasil

Tipo do Acordo	Data da Celebração	Entrada em Vigor	Decreto
Acordo de Cooperação Técnica e Científica.	31/1/1973	31/8/1973	73.415, 04/01/1974
Ajuste, por Troca de Notas, em Matéria de Desenvolvimento Agrário.	24/9/1980	24/9/1980	
Plano de Trabalho sobre Cooperação Científica e Técnica no Quadro de Acordo de Cooperação Técnica e Científica	18/9/1984	18/9/1984	
Acordo para a Criação de uma Comissão Mista Brasileiro-Egípcia de Coordenação.	7/3/1985	10/6/1987	94.576, 09/07/1987
Ajuste Complementar ao Acordo Básico de Cooperação Técnica Científica, sobre Cooperação em Pesquisa Aplicada à Agricultura e Áreas Afins.	9/11/1991	9/11/1991	

Fonte: DAI/MRE: <http://www2.mre.gov.br/dai/bilaterais.htm>

Acordos Multilaterais

O país é membro da Organização Mundial do Comércio – OMC desde 30/06/1995, do Codex Alimentarius, da Convenção Internacional para a

Proteção dos Vegetais – CIPV desde 06/12/1951 e da Organização Mundial de Saúde Animal – OIE.

Questões SPS no Âmbito Bilateral

O Egito é um importante mercado para a carne bovina, sendo que as garantias relacionadas à febre aftosa são as principais exigências. Além disso, os egípcios também exigem que o abate seja Halal e que os animais não tenham idade superior a três anos.

Quando são adotadas medidas restritivas para importação de carnes com base no surgimento de focos de doenças como febre aftosa e newcastle, a

discussão bilateral e o envio regular de informações tem se mostrado um meio efetivo para que as garantias sanitárias sejam satisfatórias e o comércio seja restabelecido.

Encontra-se na eminência de assinatura, um Memorando de Entendimento nas áreas sanitárias e fitossanitárias, o que beneficiará ainda mais as negociações entre os países.

Contatos para Assuntos Sanitários e Fitossanitários

Centro de Informação e Autoridade Notificadora para o Acordo SPS da OMC

Órgão: Ministry of Agriculture, International Relations, Agriculture Foreign Trade Unit, Foreign Agriculture Relations Department
Endereço: Nady El-Said Street, Dokki
Telefone: + (202) 337 3616/748 4530/337 6589/762 8195
Fax: + (202) 337 4195/335 2739/748 4530/762 8195
E-mail: drfadia@hotmail.com, enq_egy_sps@yahoo.com

Organização Nacional de Proteção Fitossanitária (ONPF)

Órgão: Plant Protection Research Institute
Endereço: 7 Nadi El-Said St. Dokki, Giza 12311
E-mail: ppri@arc.sci.eg

Ponto de Contato para o Codex alimentarius

Órgão: Egyptian Organization for Standardization and Quality (EOS)
Endereço: 16 Tadreeb EL-Modarrebeen St., Ameriya, Cairo
Telefone: +202 28455504, +202 2845528
Fax: +202 2845529
E-mail: moi@idsc.net.eg
Internet: <http://www.eos.org.eg>

Delegação junto à Organização Mundial de Saúde Animal - OIE

Órgão: General Organisation for Veterinary Services (GOVS) Ministry of Agriculture
Endereço: 1st Nadi El Seid Steet, Dokki Giza, 12618 - Cairo

PARTE V - REGIME TARIFÁRIO PARA OS VINTE PRINCIPAIS PRODUTOS DE EXPORTAÇÃO DO AGRONEGÓCIO BRASILEIRO

Descrição do Produto - NCM	Linha Tarifária do País	Tarifa Aplicada MFN	Tarifa Aplicada ao Brasil	Quota tarifária
0201.30.00 - CARNES DESOSSADAS DE BOVINO,FRESCAS/ REFRIGERADAS	020130	5%	MFN	Não
0202.30.00 - CARNES DESOSSADAS DE BOVINO,CONGELADAS	020230	5%	MFN	Não
0203.29.00 - OUTRAS CARNES DE SUINO,CONGELADAS	020329	32%	MFN	Não
0207.12.00 - CARNES DE GALOS/GALINHAS, NÃO CORTADAS EM PEDACOS,CONGELADAS	020712	32%	MFN	Não
0207.14.00 - PEDACOS E MIUDEZAS,DE GALOS/GALINHAS,CONGELADOS	020714	32%	MFN	Não
0901.11.10 - CAFE NAO TORRADO,NAO DESCAFEINADO, EM GRAO	090111	5%	MFN	Não
1005.90.10 - MILHO EM GRAO,EXCETO PARA SEMEADURA	100590	2%	MFN	Não
1201.00.90 - OUTROS GRAOS DE SOJA,MESMO TRITURADOS	120100	0%	MFN	Não
1507.10.00 - OLEO DE SOJA,EM BRUTO,MESMO DEGOMADO	150710	2%	MFN	Não
1507.90.19 - OLEO DE SOJA,REFINADO,EM RECIPIENTES COM CAPACIDADE>5L	150790	12%	MFN	Não
1602.50.00 - PREPARACOES ALIMENT. E CONSERVAS, DE BOVINOS	160250	22%	MFN	Não
1701.11.00 - ACUCAR DE CANA, EM BRUTO	170111	2%	MFN	Não
1701.99.00 - OUTROS ACUCARES DE CANA,BETERRABA,SACAROSE QUIM. PURA,SOL.	170199	12%	MFN	Não
2009.11.00 - SUCOS DE LARANJAS,CONGELADOS, NAO FERMENTADOS	200911	32%	MFN	Não
2009.19.00 - OUTROS SUCOS DE LARANJAS,NAO FERMENTADOS	200919	32%	MFN	Não
2101.11.10 - CAFE SOLUVEL,MESMO DESCAFEINADO	210111	32%	MFN	Não
2207.10.00 - ALCOOL ETILICO NÃO DESNATURADO C/VOL.TEOR ALCOOLICO >=80%	220710	12%	MFN	Não
2304.00.90 - BAGACOS E OUTS.RESIDUOS SOLIDOS,DA EXTR.DO OLEO DE SOJA	230400	5%	MFN	Não
2401.20.30 - FUMO N/MANUF.TOTAL/PARC.DESTAL.FLS.SECAS, TIPO VIRGINIA	240120	L.E 6.1 per kg	MFN	Não
5201.00.20 - ALGODAO SIMPLEMENTE DEBULHADO,NAO CARDADO NEM PENTEADO	520100	0%	MFN	Não

SGP: Sistema Geral de Preferências - Reduções tarifárias unilaterais concedidas a países em desenvolvimento.

MFN - Nação mais Favorecida

L.E: Libra egípcia





Emirados Árabes Unidos

Capital: Abu Dhabi

População: 4,4 milhões de habitantes

PIB (2007): US\$ 189,6 bilhões

PIB per capita (2007): US\$ 42.664

PIB por setor:

- Agricultura: 1,8%;
- Indústria: 59,3%;
- Serviços: 38,9%

Taxa Média de Crescimento (1997-2006): 6,7%

Taxa de Crescimento (2007): 7,7%

Previsão de crescimento (2008): 6,6%

Balança Comercial Total e do Agronegócio				
em US\$ mil				
Emirados Árabes Unidos		2002**	2006**	Var.Média Anual (%)
Importação	Total	34.818.977	106.273.890	32,2%
	Agronegócio*	2.765.439	7.158.189	26,8%
	Part.%	7,9%	6,7%	-
Exportação	Total	28.130.253	94.937.198	35,5%
	Agronegócio*	1.240.370	2.022.163	13,0%
	Part.%	4,4%	2,1%	-

Fonte: UNCTAD. Comtrade / Elaboração: MAPA

* Capítulos do Sistema Harmonizado: 1 ao 24, 41, 44, 50 ao 52 (inclui, além de agricultura, pescados, madeira, couros e fibras).

** Os Emirados Árabes Unidos não informaram os dados de 2002 e 2006 por completo, esses dados foram obtidos, no Comtrade, pelas informações dos parceiros comerciais do país.

PARTE I – O COMÉRCIO BILATERAL BRASIL-EMIRADOS ÁRABES UNIDOS

As exportações para os Emirados Árabes Unidos passam por um período de grande crescimento. Entre os anos de 1999 e 2007, as vendas brasileiras para este país apresentaram uma taxa de crescimento média anual de 28,6%. Em 2007, o Brasil exportou um montante de US\$ 1,2 bilhão, apresentando um crescimento de 14,4% em relação a 2006. Tal crescimento tem como causa principal o aumento das exportações de carnes de frango, as quais representaram uma fatia de 23,3% da pauta de exportação para este país.

No tocante às importações, o Brasil absorveu, em 2007, o equivalente a 319,9 milhões em produtos

oriundos dos Emirados Árabes Unidos, apresentando uma redução de 7,8% em relação ao ano anterior. Tal redução se deve, principalmente, a diminuição em cerca de 50% do valor importado de derivados de petróleo, produto que representa 19% da pauta de importação.

Como resultado desses fluxos de comércio, a balança comercial entre os dois países tem redundado em superávits para o Brasil, atingindo, em 2007, o saldo de US\$ 876,8 milhões.

Gráfico I - Comércio Bilateral Brasil - Emirados Árabes Unidos

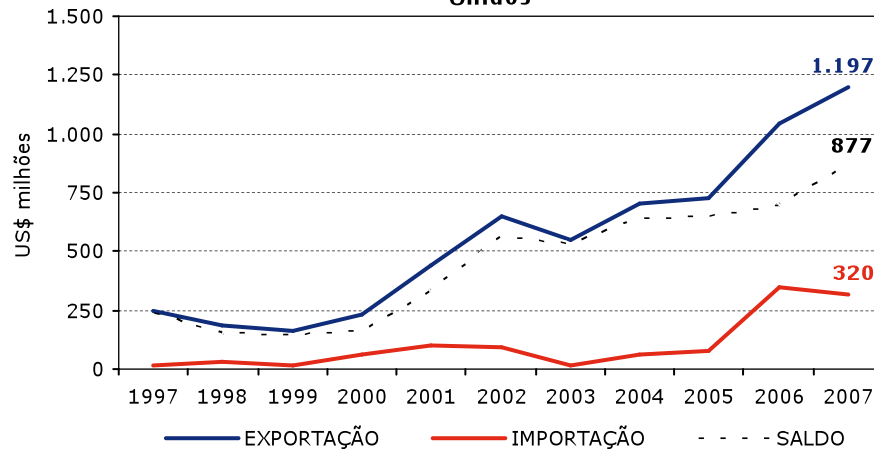

Fonte: SECEX/MDIC

Elaboração: SRI/MAPA

PARTE II – O INTERCÂMBIO COMERCIAL DO AGRONEGÓCIO

Assim como no comércio bilateral total, o intercâmbio comercial do agronegócio entre os dois países apresentou grande crescimento no período de análise. Entre 1999 e 2007, as vendas do setor apresentaram taxa de crescimento médio anual de 28,3%.

Em 2007, os Emirados Árabes Unidos foram o 12º mercado no ranking dos destinos das exportações do agronegócio brasileiro, participando com 1,39% no total exportado no ano (US\$ 58,4 bilhões). Em 2007, foi exportado o equivalente a US\$ 810,2 milhões em produtos do agronegócio para este país, apresentando um crescimento de 11,2% em relação a 2006. Tal crescimento se deve, principalmente, às exportações de carne de frango in natura, as quais sofreram um incremento de 70,9% em relação ao ano de 2006.

No que concerne às compras do agronegócio dos Emirados, o Brasil importou, em 2007, um montante de US\$ 4,7 milhões, apresentando um crescimento de 349,1% em relação ao ano anterior. Mesmo com essa alta taxa de crescimento, o agronegócio ainda ocupa uma parte muito diminuta na pauta de importações brasileiras desse país. Em 2007, apenas 1,47% das aquisições corresponderam a produtos do agronegócio.

Como resultado, a balança comercial do agronegócio entre os dois países tem apresentado superávits para o Brasil semelhantes ao valor exportado. Em 2007, o saldo comercial foi de US\$ 805,5 milhões.

Gráfico II - Comércio Bilateral do Agronegócio Brasil - Emirados Árabes Unidos

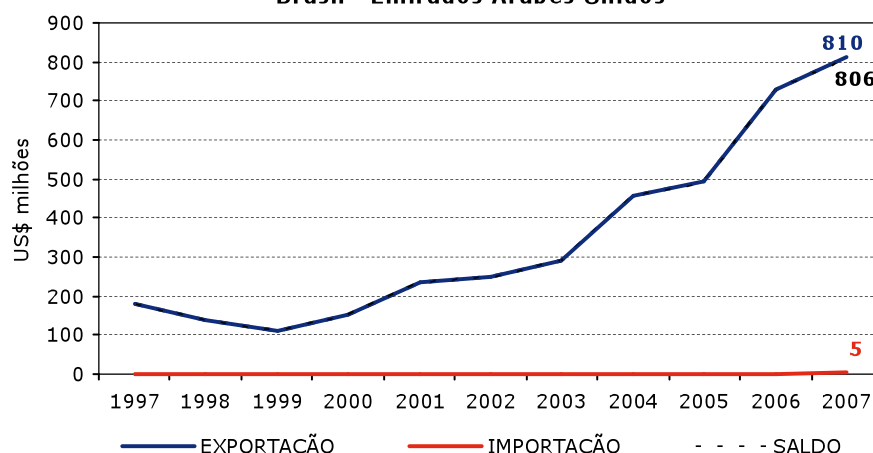

Fonte: AgroStat Brasil a partir dos dados da SECEX/MDIC

Elaboração: SRI/MAPA

Gráfico III - Exportações Brasileiras para os Emirados Árabes Unidos

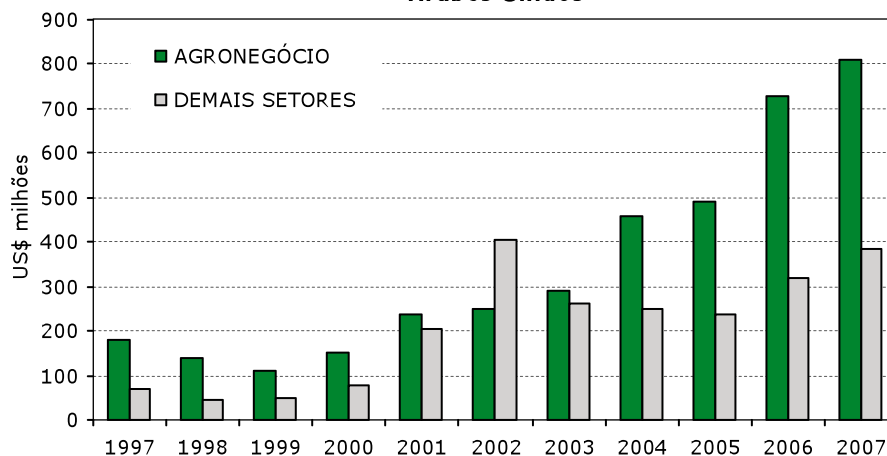

Fonte: SECEX/MDIC

Elaboração: SRI/MAPA

Os principais produtos do agronegócio exportados para os Emirados Árabes Unidos em 2007 foram: **carne de frango *in natura* (US\$ 278,8 milhões); açúcar refinado (US\$ 225,9 milhões); açúcar em bruto (US\$ 81,9 milhões); soja em**

grãos (US\$ 37,3 milhões); carne bovina *in natura* (US\$ 34,0 milhões); fumo não manufaturado (US\$ 27,8 milhões); álcool etílico (US\$ 16,9 milhões); e carne suína *in natura* (US\$ 12,0 milhões).

Tabela I - Principais Produtos do Agronegócio Exportados pelo Brasil para os Emirados Árabes Unidos

PRODUTO	2005		2006		2007		Var.% 07/06	
	US\$ mil	t	US\$ mil	t	US\$ mil	t	Valor	Quant.
Carne de frango in natura	150.759	130.648	163.088	145.789	278.796	191.478	70,95	31,34
Açúcar refinado	140.116	644.695	281.512	854.876	225.875	942.635	-19,76	10,27
Açúcar em bruto	90.575	443.363	122.508	376.182	81.949	340.513	-33,11	-9,48
Soja em grãos	12.967	52.689	38.428	160.283	37.324	135.273	-2,87	-15,60
Carne bovina in natura	18.013	7.141	28.305	10.630	34.023	11.334	20,20	6,62
Fumo não manufaturado	6.900	4.125	10.808	6.343	27.843	12.911	157,61	103,55
Álcool etílico	0	0	0	0	16.862	30.947	-	-
Carne suína in natura	8.576	4.745	8.475	4.870	12.014	6.392	41,75	31,25
Calçados de couro	10.387	431	10.065	384	8.537	313	-15,18	-18,28
Papel	4.473	7.395	2.533	3.607	8.299	10.554	227,62	192,62
Demais preparações de carnes	3.739	4.354	5.915	6.491	8.257	8.225	39,58	26,70
Madeira compensada ou contraplacada	4.898	8.645	8.109	10.839	7.179	8.096	-11,47	-25,31
Ovos	0	0	1.486	1.722	6.740	4.649	353,41	169,90
Carne bovina industrializada	2.416	1.363	6.580	3.175	6.137	2.652	-6,73	-16,47
Carne de frango industrializada	2.485	1.089	3.006	1.340	5.654	3.911	88,09	191,77
Café verde	2.983	2.130	3.227	1.939	5.155	2.362	59,72	21,78
Oleo de soja em bruto	1.908	4.300	676	1.500	5.064	6.500	648,60	333,33
Algodão não cardado nem penteado	0	0	2.890	2.607	5.013	4.240	73,45	62,66
Móveis de madeira	6.798	5.293	6.299	4.252	3.708	2.160	-41,13	-49,19
Carne de peru in natura	317	202	707	388	2.042	907	188,83	133,58
Demais carnes e miudezas	206	121	955	434	2.017	799	111,24	84,34
Leite em pó	176	86	108	57	1.665	413	1.443,78	624,56

(Continua)

Tabela I - Principais Produtos do Agronegócio Exportados pelo Brasil para os Emirados Árabes Unidos

(Continuação)

PRODUTO	2005		2006		2007		Var.% 07/06	
	US\$ mil	t	US\$ mil	t	US\$ mil	t	Valor	Quant.
Produtos de confeitaria	914	831	809	630	1.598	1.145	97,47	81,81
Cigarros	1.129	147	524	97	1.465	239	179,37	145,96
Sucos de laranja	219	311	1.341	983	1.399	682	4,27	-30,64
Café solúvel	1.641	188	3.652	428	1.318	180	-63,92	-57,91
Vestuário e outros produtos têxteis de algodão	1.307	162	1.155	123	1.265	110	9,49	-10,80
Celulose	0	0	50	102	1.261	2.181	2.443,60	2.029,69
Miudezas de carne bovina	392	314	693	452	989	596	42,72	31,87
Demais madeiras e manufaturas de madeiras	678	1.089	751	910	945	1.102	25,82	21,11
Demais produtos do agronegócio	17.646	28.148	14.099	44.036	9.842	10.870	-30,19	-75,32
Total agronegócio	492.618	-	728.758	-	810.235	-	11,18	-
Demais setores (não agronegócio)	235.701	-	317.298	-	386.565	-	21,83	-
Total Brasil	728.319	-	1.046.056	-	1.196.799	-	14,41	-

Fonte: AgroStat Brasil a partir dos dados da SECEX/MDIC
Elaboração: SRI / MAPA

Os principais produtos do agronegócio importados dos Emirados Árabes Unidos em 2007 foram: **US\$ 4,1 milhões**; uvas secas (US\$ 251 mil); sementes de cominho (US\$ 157 mil); e fios, vestuário e outros produtos têxteis de algodão, linhas e tecidos de algodão (US\$ 90 mil).

Tabela II - Principais Produtos do Agronegócio Importados pelo Brasil dos Emirados Árabes Unidos

PRODUTO	2005		2006		2007		Var.% 07/06	
	US\$ mil	t	US\$ mil	t	US\$ mil	t	Valor	Quant.
Vestuário e outros produtos têxteis de algodão	43	17	582	131	4.062	689	598,29	424,49
Uvas secas	504	490	237	183	251	148	5,93	-19,01
Sementes de cominho	0	0	37	25	157	49	324,21	96,00
Fios, linhas e tecidos de algodão	45	3	0	0	90	86	-	-
Demais nozes e castanhas	62	9	147	22	25	6	-82,85	-73,15
Sementes de oleaginosas (exclui soja)	0	0	0	0	24	19	-	-
Demais produtos de couro	0	0	0	0	19	0	-	-
Vestuários e produtos têxteis de lã	0	0	10	9	18	3	78,28	-65,70
Fumo manufaturado	1	0	9	10	15	11	68,43	5,25
Demais madeiras e manufaturas de madeiras	1	1	5	2	14	26	218,08	1.613,49
Couros/peles de ovinos e caprinos	142	39	0	0	13	2	-	-
Fios e tecidos de lã ou de pelos finos	0	0	0	0	10	0	-	-
Demais sementes	0	0	0	0	9	6	-	-
Arroz	0	0	0	0	2	2	-	-
Papel	1	0	0	0	1	0	-	-
Calçados de couro	0	0	0	0	0	0	-100,00	-100,00
Couro bovino wet blue	236	41	0	0	0	0	-	-

(Continua)

Tabela II - Principais Produtos do Agronegócio Importados pelo Brasil dos Emirados Árabes Unidos

(Continuação)

PRODUTO	2005		2006		2007		Var.% 07/06	
	US\$ mil	t	US\$ mil	t	US\$ mil	t	Valor	Quant.
Demais frutas preparadas ou conservadas	200	32	0	0	0	0	-	-
Rações para outros animais (excl. Animais domésticos)	0	0	23	38	0	0	-100,00	-100,00
Tecidos e outros produtos têxteis de seda	0	1	0	0	0	0	-	-
Total agronegócio	1.234	-	1.049	-	4.711	-	349,06	-
Demais setores (não agronegócio)	75.703	-	346.191	-	315.266	-	-8,93	-
Total Brasil	76.937	-	347.240	-	319.977	-	-7,85	-

Fonte: AgroStat Brasil a partir dos dados da SECEX/MDIC
Elaboração: SRI / MAPA

PARTE III – O MERCADO DOS EMIRADOS ÁRABES UNIDOS PARA PRODUTOS DO AGRONEGÓCIO BRASILEIRO

As importações totais dos Emirados Árabes Unidos somaram, em 2006, US\$ 106,3 bilhões. Desse total, cerca de US\$ 7,2 bilhões (6,8%) corresponderam a produtos do agronegócio (inclui pescados e produtos florestais). O Brasil participou com US\$ 707,7 milhões

das importações do agronegócio deste país, o que representa uma participação de 9,8%, superior à participação brasileira no comércio mundial do agronegócio, que foi de 7,0% em 2006.

Tabela III - Importações do País e Participação Brasileira (2006)

Tabela III-A: Participação Brasileira no Mercado Mundial acima de 1% e Participação Brasileira no Mercado do País Maior do que no Mercado Mundial

SH 6	PRODUTO	Importações do País		Exportações Brasileiras	Part. Brasileira	
		Do Mundo	Do Brasil		Mercado do País	Mercado Mundial ²
		US\$ mil	US\$ mil	US\$ mil		
TOTAL GERAL		106.273.890	1.046.056	137.806.190	0,98%	1,64%
Total do Agronegócio ¹		7.207.507	707.702	42.054.920	9,82%	6,96%
Produtos abaixo selecionados		917.384	537.338	16.632.499	58,57%	31,77%
170199	Outros açúcares de cana, de beterraba e sacarose quimicamente pura, no estado sólido	464.441	281.512	2.231.158	60,61%	52,18%
170111	Açúcar de cana, em bruto	125.333	122.508	3.935.802	97,75%	53,13%
120100	Soja, mesmo triturada	92.101	38.428	5.663.424	41,72%	36,37%
20714	Pedaços e miudezas comestíveis de galos e galinhas da espécie doméstica, congelados	76.612	62.475	1.983.251	81,55%	51,84%
100590	Milho, exceto para semeadura	37.875	4.174	460.108	11,02%	4,99%
40700	Ovos de aves, com casca, frescos, conservados ou cozidos	35.803	1.486	22.391	4,15%	4,13%
20130	Carnes de bovino, desossadas, frescas ou refrigeradas	30.600	9.138	666.524	29,86%	11,85%
240120	Fumo não manufaturado, total ou parcialmente destalado	16.739	10.026	1.580.625	59,90%	35,78%
160100	Enchidos e produtos semelhantes de carne, miudezas ou sangue; preparações alimenticias à base de tais produtos	13.077	5.862	70.326	44,83%	9,87%

(Continua)



Tabela III-A: Participação Brasileira no Mercado Mundial acima de 1% e Participação Brasileira no Mercado do País Maior do que no Mercado Mundial

(Continuação)

SH 6	PRODUTO	Importações do País		Exportações Brasileiras	Part. Brasileira	
		Do Mundo	Do Brasil		Mercado do País	Mercado Mundial ²
		US\$ mil	US\$ mil	US\$ mil		
90700	Cravo-da-índia (frutos, flores e pedúnculos)	12.946	1.590	11.442	12,28%	11,25%
40610	Queijos frescos (não curados), incluído o queijo do soro de leite e o requeijão	11.856	138	7.447	1,16%	1,15%

Fonte: WTO / UNCTAD. Comtrade.

Elaborado em: 11/6/2008

Notas:

(1) Inclui os seguintes capítulos do sistema harmonizado: 1 ao 24; 41; 44; e 50 ao 52 (inclui, além de produtos agropecuários, pescados, madeira, couros e fibras).

(2) Exclui o intra-comércio da U.E-25.

Tabela III-B: Participação Brasileira no Mercado Mundial acima de 1% e Participação Brasileira no Mercado do País Menor do que no Mercado Mundial

SH 6	PRODUTO	Importações do País		Exportações Brasileiras	Part. Brasileira	
		Do Mundo	Do Brasil		Mercado do País	Mercado Mundial ²
		US\$ mil	US\$ mil	US\$ mil		
TOTAL GERAL		106.273.890	1.046.056	137.806.190	0,98%	1,64%
Total do Agronegócio ¹		7.207.507	707.702	42.054.920	9,82%	6,96%
Produtos abaixo selecionados		1.069.682	137.992	9.234.589	12,90%	10,21%
40221	Leite em pó, grânulos ou outras formas sólidas, com um teor, em peso, de matérias gordas superior a 1,5%, concentrados, não adoçados	138.372	108	36.644	0,08%	1,65%
210690	Outras preparações alimentícias	124.453	541	167.797	0,43%	1,66%
20712	Carnes de galos e galinhas da espécie doméstica não cortadas em pedaços, congeladas	118.728	100.614	936.857	84,74%	100,00%
441219	Outras madeiras compensadas, com folhas de espessura =< 6mm	98.684	7.128	438.018	7,22%	26,78%
20230	Carnes de bovino, desossadas, congeladas	72.605	18.876	2.463.023	26,00%	39,41%
440710	Madeira de coníferas, serrada, cortada em folhas ou desenrolada, de espessura > 6mm	60.909	29	275.314	0,05%	1,80%
80132	Castanha de caju, fresca ou seca, sem casca	46.117	84	187.538	0,18%	17,28%
440710	Madeira de coníferas, serrada, cortada em folhas ou desenrolada, de espessura > 6mm	38.724	29	275.314	0,07%	1,80%
180690	Outros chocolates e preparações alimenticias contendo cacau	37.140	234	91.093	0,63%	3,73%
441129	Outros painéis de fibras de madeira, com densidade > 0,5g/cm3 e =< 0,8g/cm3	34.948	0	19.342	0,00%	2,57%
170490	Outros produtos de confeitaria, sem cacau	32.644	499	129.551	1,53%	4,23%
190531	Bolachas e biscoitos adicionados de edulcorantes	27.192	36	31.667	0,13%	1,70%
80610	Uvas frescas	25.038	32	118.535	0,13%	3,32%
170410	Gomas de mascar, sem cacau, mesmo revestidas de açúcar	24.257	311	34.595	1,28%	7,80%
441214	Madeira compensada, com folhas de espessura =< 6mm, com pelo menos uma face de madeira não conífera	21.997	162	155.067	0,74%	5,78%
190532	"waffles" e "wafers"	21.163	23	20.008	0,11%	2,99%
442190	Outras obras de madeira	18.310	1	58.102	0,01%	1,65%
210111	Extratos, essências e concentrados de café	17.403	3.652	407.825	20,99%	28,43%
180632	Chocolate e outras preparações alimenticias com cacau, não recheadas, em tabletes, barras e paus	16.490	1	30.925	0,01%	3,42%
441820	Portas e respectivos caixilhos, alizares e soleiras, de madeira	15.830	1.510	266.925	9,54%	12,63%

(Continua)

Tabela III-B: Participação Brasileira no Mercado Mundial acima de 1% e Participação Brasileira no Mercado do País Menor do que no Mercado Mundial

(Continuação)

SH 6	PRODUTO	Importações do País		Exportações Brasileiras	Part. Brasileira	
		Do Mundo	Do Brasil		Mercado do País	Mercado Mundial ²
		US\$ mil	US\$ mil	US\$ mil		
40299	Outros leites, cremes de leite, concentrados, adocicados	15.386	242	59.654	1,57%	14,38%
80550	Limões e limas, frescos ou secos	14.148	170	32.953	1,20%	3,87%
440890	Folhas para folheados e para compensados, de outras madeiras, de espessura =< 6mm	12.839	136	52.894	1,06%	3,40%
520939	Outros tecidos de algodão tinto, contendo => 85% em peso de algodão, de peso > 200g/m2	12.349	135	10.707	1,09%	1,54%
20725	Carnes de peruas e de perus, da espécie doméstica, não cortadas em pedaços, congeladas	11.981	213	6.023	1,78%	10,57%
90111	Café não torrado, não descafeinado	11.974	3.227	2.928.218	26,95%	27,30%

Fonte: WTO / UNCTAD. Comtrade. / Elaborado em: 11/6/2008

Notas:

(1) Inclui os seguintes capítulos do sistema harmonizado: 1 ao 24; 41; 44; e 50 ao 52 (inclui, além de produtos agropecuários, pescados, madeira, couros e fibras).

(2) Exclui o intra-comércio da U.E-25.

Tabela III-C: Participação Brasileira no Mercado Mundial acima de 1% e Participação Brasileira Nula no Mercado do País

SH 6	PRODUTO	Importações do País		Exportações Brasileiras	Part. Brasileira	
		Do Mundo	Do Brasil		Mercado do País	Mercado Mundial ²
		US\$ mil	US\$ mil	US\$ mil		
TOTAL GERAL		106.273.890	1.046.056	137.806.190	0,98%	1,64%
Total do Agronegócio ¹		7.207.507	707.702	42.054.920	9,82%	6,96%
Produtos abaixo selecionados		589.318	0	924.417	0,00%	2,89
40291	Outros leites, cremes de leite, concentrados, não adocicados	64.595	0	3.486	0,00%	1,19%
80810	Maças frescas	64.561	0	31.919	0,00%	1,24%
440799	Outras madeiras, serradas, cortadas em folhas ou desenroladas, de espessura > 6mm	48.978	0	337.160	0,00%	8,90%
30613	Camarões congelados	45.938	0	154.413	0,00%	1,63%
40630	Queijos fundidos, exceto ralados ou em pó	39.559	0	7.379	0,00%	1,13%
80450	Goiabas, mangas e mangostões, frescos ou secos	36.140	0	87.516	0,00%	10,85%
441840	Armações de madeira, para concreto	31.796	0	16.656	0,00%	12,99%
180631	Chocolate e outras preparações alimenticias com cacau, recheadas, em tabletes, barras e paus	31.266	0	15.247	0,00%	1,64%
441121	Painéis de fibras de madeira, não trabalhados mecanicamente nem recobertos à superfície, com densidade > 0,5g/cm3 e =< 0,8g/cm3	30.602	0	9.303	0,00%	1,11%
500400	Fios de seda, não acondicionados para venda a retalho	21.130	0	40.283	0,00%	16,51%
190110	Preparações para alimentação de crianças acondicionadas para venda a retalho	20.472	0	35.917	0,00%	2,69%
120220	Amendoins descascados, mesmo não triturados, não torrados nem de outro modo cozidos	18.338	0	25.369	0,00%	3,32%
190410	Produtos à base de cereais, obtidos por expansão ou por torrefação (por exemplo: flocos de milho)	18.152	0	15.461	0,00%	1,59%
521051	Tecido de algodão estampado, em ponto de tafetá, com fibras sintéticas ou artificiais, contendo < 85% em peso de algodão, de peso <= 200 g/m2	17.637	0	5.273	0,00%	9,33%
240399	Extratos, molhos e outros produtos do fumo e seus sucedâneos, manufaturados	16.904	0	15.040	0,00%	9,77%

(Continua)



Tabela III-C: Participação Brasileira no Mercado Mundial acima de 1% e Participação Brasileira Nula no Mercado do País

(Continuação)

SH 6	PRODUTO	Importações do País		Exportações Brasileiras	Part. Brasileira	
		Do Mundo	Do Brasil		Mercado do País	Mercado Mundial ²
		US\$ mil	US\$ mil	US\$ mil		
240310	Fumo manufaturado, para fumar, mesmo contendo sucedâneos do fumo	15.087	0	11.108	0,00%	2,32%
520842	Tecido de algodão, fios de diversas cores, em ponto de tafetá, contendo => 85% em peso de algodão, de peso => 100g/m2 e =< 200g/m2	14.622	0	8.485	0,00%	1,04%
230990	Outras preparações para alimentação de animais	14.319	0	50.849	0,00%	1,57%
30379	Outros peixes, congelados, exceto fígado, ovas, sêmen, ou filés e outras carnes da posição 0304	14.219	0	38.941	0,00%	1,06%
200811	Amendoins preparados ou conservados	13.152	0	4.895	0,00%	1,35%
80711	Melancias frescas	11.850	0	9.718	0,00%	2,23%

Fonte: WTO / UNCTAD. Comtrade. / Elaborado em: 11/6/2008

Notas:

(1) Inclui os seguintes capítulos do sistema harmonizado: 1 ao 24; 41; 44; e 50 ao 52 (inclui, além de produtos agropecuários, pescados, madeira, couros e fibras).

(2) Exclui o intra-comércio da U.E-25.

Tabela III-D: Participação Brasileira no Mercado Mundial inferior a 1%

SH 6	PRODUTO	Importações do País	Exportações Brasileiras	Part. Brasileira
		Do Mundo		
		US\$ mil	US\$ mil	Mercado Mundial ²
TOTAL GERAL		106.273.890	137.806.190	1,64%
Total do Agronegócio ¹		7.207.507	42.054.920	6,96%
Produtos abaixo selecionados		3.218.203	338.675	0,24%
100630	Arroz semibranqueado ou branqueado, mesmo polido ou brunido (glaceado)	385.799	17.583	0,42%
240220	Cigarros contendo fumo	294.286	20.569	0,31%
80250	Pistácios frescos ou secos, mesmo sem casca ou pelados	204.435	42	0,01%
151190	Outros óleos de dendê, mesmo refinados, mas não quimicamente modificados	142.079	1.694	0,03%
240220	Cigarros contendo fumo	94.428	20.569	0,31%
220830	Uísques	92.384	4.066	0,10%
120510	Sementes de nabo silvestre ou de colza com baixo teor de ácido erúico	91.797	0	0,00%
10110	Reprodutores de raça pura das espécies cavalar, asinina e muar	90.798	4.604	0,60%
80212	Amêndoas frescas ou secas, sem casca	90.202	0	0,00%
40690	Outros queijos	84.965	6.039	0,16%
100190	Trigo (exceto trigo duro) e mistura de trigo com centeio	69.854	64.268	0,64%
10190	Outros animais das espécies cavalar, asinina e muar	57.891	321	0,05%
90240	Chá preto (fermentado ou parcialmente fermentado) apresentado em qualquer outra forma	53.982	3.626	0,24%
70310	Cebolas e "echalotes", frescas ou refrigeradas	50.185	405	0,04%
500720	Outros tecidos de seda e seus desperdícios, exceto "bourrette", contendo => 85%, em peso de seda	46.112	150	0,01%
220300	Cervejas de malte	45.195	29.483	0,51%
190590	Outros produtos de padaria, pastelaria ou da indústria de biscoitos, mesmo com adição de cacau	45.033	9.569	0,25%
70200	Tomates, frescos ou refrigerados	42.441	20	0,00%
220421	Outros vinhos; mostos de uvas, cuja fermentação tenha sido impedida por adição de álcool, em recipientes com capacidade =< 2 litros	39.860	2.168	0,02%
90930	Sementes de cominho	37.589	7	0,01%

(Continua)

Tabela III-D: Participação Brasileira no Mercado Mundial inferior a 1%

(Continuação)

SH 6	PRODUTO	Importações	Exportações	Part.
		do País		
		Do Mundo	Brasileiras	Brasileira
		US\$ mil	US\$ mil	Mercado Mundial ²
441213	Madeira compensada, com folhas de espessura =< 6mm, com pelo menos uma face de madeira tropical	36.700	34.233	0,98%
151529	Outros óleos de milho e respectivas frações, mesmo refinados, mas não quimicamente modificados	36.549	311	0,19%
510531	Pêlos finos cardados ou penteados de cabra de cachemira	35.567	0	0,00%
220210	Águas, incluídas as águas minerais e as águas gaseificadas, adicionadas de açúcar ou aromatizadas	35.284	7.141	0,32%
80510	Laranjas frescas ou secas	35.035	16.477	0,87%
91020	Açafrão	34.884	2	0,00%
71340	Lentilhas secas, em grãos, mesmo peladas ou partidas	33.827	35	0,01%
200990	Misturas de sucos, não fermentados	31.037	1.610	0,37%
100300	Cevada	28.060	0	0,00%
70990	Outros produtos hortícolas, frescos ou refrigerados	27.571	1.802	0,16%
80620	Uvas secas	27.459	13	0,00%
200290	Sucos de tomates e outros tomates preparados ou conservados, exceto em vinagre ou em ácido acético	26.350	5.336	0,77%
121299	Outros produtos vegetais utilizados principalmente na alimentação humana	25.264	121	0,08%
71320	Grão-de-bico, seco, em grão, mesmo pelado ou partido	25.033	29	0,01%
30420	Filés de peixes, congelados	23.600	3.510	0,04%
90230	Chá preto (fermentado ou parcialmente fermentado), em embalagens imediatas =< 3kg	23.385	55	0,01%
40590	Óleo butírico de manteiga ("butter oil") e outras matérias gordas provenientes do leite	22.896	749	0,20%
70320	Alhos, frescos ou refrigerados	22.288	803	0,13%
210390	Maionese e outros condimentos e temperos compostos	21.980	9.440	0,40%
220410	Vinhos espumantes e espumosos	21.691	288	0,02%
220290	Outras bebidas não alcoólicas, exceto sucos de frutas ou de produtos hortícolas	21.494	6.189	0,32%
80410	Tâmaras frescas ou secas	20.947	9	0,00%
40210	Leite em pó, grânulos ou outras formas sólidas, concentrados ou adocicados, com um teor, em peso, de matérias gordas =< 1,5%	20.528	7.769	0,48%
160414	Preparações e conservas de atuns, bonitos-listrados e bonitos-cachorros, inteiros ou em pedaços, exceto peixes picados	19.798	11.275	0,37%
151211	Óleo de girassol ou de cártamo, e respectivas frações, em bruto	19.723	0	0,00%
200410	Batatas preparadas ou conservadas, congeladas, exceto em vinagre ou ácido acético	19.464	14	0,00%
20442	Outras carnes de ovino, não desossadas, congeladas	19.345	9	0,00%
180620	Outras preparações alimentícias com cacau, em blocos ou barras, com peso > 2kg	19.046	2.435	0,20%
20410	Carcaças e meias-carcaças de cordeiro, frescas ou refrigeradas	18.313	0	0,00%
40510	Manteiga	18.040	2.084	0,24%
521031	Tecido de algodão tinto, em ponto de tafetá, com fibras sintéticas ou artificiais, contendo < 85% em peso de algodão, de peso <= 200 g/m2	17.833	1.317	0,44%
120590	Sementes de nabo silvestre ou de colza, mesmo trituradas-Outras	17.711	0	0,00%
521213	Outros tecidos de algodão tintos, de peso <= 200 g/m2	17.203	175	0,20%
160520	Preparações e conservas de camarões	17.166	409	0,01%
71310	Ervilhas (pisum sativum), secas, em grão, mesmo peladas ou partidas	16.644	2	0,00%
190190	Outras preparações alimentícias de farinhas, sêmolos, amidos, féculas ou de extratos de malte sem cacau ou contendo menos de 40% de cacau em peso	16.574	7.880	0,48%
121490	Rutabagas, raízes forrageiras e outros produtos forrageiros, mesmo em "pellets"	15.778	0	0,00%
71390	Outros legumes de vagem, secos, em grãos, mesmo pelados ou partidos	15.520	2	0,00%

(Continua)

Tabela III-D: Participação Brasileira no Mercado Mundial inferior a 1%

(Continua)

SH 6	PRODUTO	Importações	Exportações	Part.
		do País		
		Do Mundo	Brasileiras	Brasileira
		US\$ mil	US\$ mil	Mercado Mundial ²
81090	Outras frutas frescas	15.103	2.009	0,29%
520839	Outros tecidos de algodão tinto, contendo => 85% em peso de algodão, de peso =< 200g/m2	15.102	1.857	0,37%
70610	Cenouras e nabos, frescos ou refrigerados	14.775	4	0,00%
520851	Tecido de algodão estampado, em ponto de tafetá, contendo => 85% em peso de algodão, de peso =< 100g/m2	14.560	793	0,72%
511220	Outros tecidos de lã penteada ou de pêlos finos penteados, combinados com filamentos sintéticos ou artificiais	14.111	5	0,00%
151790	Misturas ou preparações alimentícias de gorduras ou de óleos animais ou vegetais	13.743	2.058	0,25%
121190	Outras plantas, partes de plantas, sementes e frutos, para uso em perfumaria, medicina ou como inseticidas, parasiticidas ou semelhantes	13.604	6.691	0,68%
200819	Outras frutas de casca rijas e outras sementes, preparadas ou conservadas	13.580	4.834	0,36%
210500	Sorvetes, mesmo contendo cacau	13.490	581	0,11%
190219	Outras massas alimentícias, não cozidas, nem recheadas, nem preparadas de outro modo	13.375	691	0,07%
220820	Aguardentes de vinho ou de bagaço de uvas	12.994	12	0,00%
200820	Abacaxis preparados ou conservados	12.992	137	0,02%
520832	Tecido de algodão tinto, em ponto de tafetá, contendo => 85% em peso de algodão, de peso > 100g/m2 e =< 200g/m2	12.889	4.190	0,46%
70960	Pimentões e pimentas dos gêneros capsicum ou pimenta, frescos ou refrigerados	12.567	590	0,04%
190120	Misturas e pastas, para preparação de produtos de padaria, pastelaria	12.390	937	0,10%
60310	Flores e seus botões, frescos, cortados para buquês ou para ornamentação	12.287	5.295	0,19%
40390	Leitelho, leite, creme de leite, coalhados, quefir e outros leites e cremes de leite, fermentados ou acidificados, mesmo concentrados, adocicados ou aromatizados	12.136	1.253	0,58%
150910	Azeite de oliva e respectivas frações, virgem	11.847	22	0,00%
70190	Outras batatas frescas ou refrigeradas	11.754	7	0,00%

Fonte: WTO / UNCTAD. Comtrade.

Elaborado em: 11/6/2008

Notas:

(1) Inclui os seguintes capítulos do sistema harmonizado: 1 ao 24; 41; 44; e 50 ao 52 (inclui, além de produtos agropecuários, pescados, madeira, couros e fibras).

(2) Exclui o intra-comércio da U.E.-25.

PARTE IV – ASSUNTOS SANITÁRIOS E FITOSSANITÁRIOS

Acordos Bilaterais com o Brasil

Não existe acordo na área sanitária ou fitossanitária entre estes países.

Fonte: DAI/MRE

Acordos Multilaterais

O país é membro da Organização Mundial do Comércio – OMC, do Codex Alimentarius, da Convenção

Internacional para a Proteção dos Vegetais – CIPV e da Organização Mundial de Saúde Animal – OIE.

Questões SPS no Âmbito Bilateral

As questões sanitárias existentes com relação às exportações brasileiras são bastante enfocadas em saúde animal, principalmente febre aftosa. Nos casos de ocorrência da referida doença, as autoridades sanitárias dos Emirados Árabes adotaram restrição às

importações de qualquer produto cárneo proveniente dos Estados do Paraná, Mato Grosso do Sul e São Paulo, que não tenham sido tratadas termicamente, medida que ainda se encontrava vigente em maio de 2008.

Contatos para Assuntos Sanitários e Fitossanitários

Centro de Informação para o Acordo SPS da OMC

Órgão: Ministry of Agriculture and Fisheries
Contato: Mr. Mohamed Moussa Abdallah
Endereço: Caixa Postal P.O. Box 1509, Dubai
Telefone: + (971 4) 295 76 50/202 66 34
Fax: + (971 4) 294 59 94/295 77 66
E-mail: Plant.maf@uae.gov.ae
mamiri3m@yahoo.com

Autoridade Notificadora para o Acordo SPS da OMC

Idem ao anterior.

Organização Nacional de Proteção Fitossanitária (ONPF)

Órgão: Ministry of Agriculture and Fisheries, Plant Protection and Agricultural Extension Directorate
Contato: Mr. Abdullah Bin Abdulaziz
Endereço: P.O. Box 1509, Dubai
Telefone: (+971) 4 228 161
Fax: (+971) 4 232 781

Ponto de Contato para o Codex alimentarius

Órgão: Authority for Standardization and Metrology
Endereço: Caixa Postal 2166, Abu Dhabi
Phone : +971 267 10888
Fax : +971 262 73 626
Email : esma@uae.gov.ae / iquality@emirates.net.ae

Delegação junto à Organização Mundial de Saúde Animal - OIE

Órgão: Ministry of Environment and Water, Animal Wealth Department
Contato: Dr Mohamed Mousa Abdullah, Director General
Endereço: Caixa Postal 1509, Dubai

PARTE V - REGIME TARIFÁRIO PARA OS VINTE PRINCIPAIS PRODUTOS DE EXPORTAÇÃO DO AGRONEGÓCIO BRASILEIRO

Descrição do Produto - NCM	Linha Tarifária do País	Tarifa Aplicada MFN	Tarifa Aplicada para o Brasil	Quota Tarifária
0201.30.00 - CARNES DESOSSADAS DE BOVINO, FRESCAS/REFRIGERADAS	020130	0%	MFN	Não
0202.30.00 - CARNES DESOSSADAS DE BOVINO, CONGELADAS	020230	5%	MFN	Não
0203.29.00 - OUTRAS CARNES DE SUINO, CONGELADAS	020329	0%	MFN	Não
0207.12.00 - CARNES DE GALOS/GALINHAS, NÃO CORTADAS EM PEDACOS, CONGELADAS	020712	5%	MFN	Não
0207.14.00 - PEDACOS E MIUDEZAS, DE GALOS/GALINHAS, CONGELADOS	020714	5%	MFN	Não
0901.11.10 - CAFE NAO TORRADO, NAO DESCAFEINADO, EM GRAO	090111	0%	MFN	Não
1005.90.10 - MILHO EM GRAO, EXCETO PARA SEMEADURA	100590	0%	MFN	Não
1201.00.90 - OUTROS GRAOS DE SOJA, MESMO TRITURADOS	120100	5%	MFN	Não
1507.10.00 - OLEO DE SOJA, EM BRUTO, MESMO DEGOMADO	150710	5%	MFN	Não

(Continua)



Descrição do Produto - NCM	Linha Tarifária do País	Tarifa Aplicada MFN	Tarifa Aplicada para o Brasil	Quota Tarifária
1507.90.19 - OLEO DE SOJA,REFINADO,EM RECIPIENTES COM CAPACIDADE>5L	150790	5%	MFN	Não
1602.50.00 - PREPARACOES ALIMENT. E CONSERVAS,DE BOVINOS	160250	5%	MFN	Não
1701.11.00 - ACUCAR DE CANA, EM BRUTO	170111	0%	MFN	Não
1701.99.00 - OUTROS ACUCARES DE CANA,BETERRABA,SACAROSE QUIM.PURA,SOL.	170199	0%	MFN	Não
2009.11.00 - SUCOS DE LARANJAS,CONGELADOS,NAO FERMENTADOS	200911	5%	MFN	Não
2009.19.00 - OUTROS SUCOS DE LARANJAS,NAO FERMENTADOS	200919	5%	MFN	Não
2101.11.10 - CAFE SOLUVEL,MESMO DESCAFEINADO	210111	5%	MFN	Não
2207.10.00 - ALCOOL ETILICO NÃO DESNATURADO C/VOL. TEOR ALCOOLICO >=80%	220710	50%	MFN	Não
2304.00.90 - BAGACOS E OUTS.RESIDUOS SOLIDOS,DA EXTR.DO OLEO DE SOJA	230400	0%	MFN	Não
2401.20.30 - FUMO N/MANUF.TOTAL/PARC.DESTAL.FLS. SECAS, TIPO VIRGINIA	240120	100% of value or AED* 20 per kg. Gross, Whichever is higher	MFN	Não
5201.00.20 - ALGODAO SIMPLEMENTE DEBULHADO,NAO CARDADO NEM PENTEADO	520100	5%	MFN	Não

SGP: Sistema Geral de Preferências - Reduções tarifárias unilaterais concedidas a países em desenvolvimento.

MFN - Nação mais Favorecida

*AED=United Arab Emirates Dirhams

Fonte: WTO Integrated Data Base. Acesso em: 15 mai.2008.



Estados Unidos

Capital: Washington

População: 303,8 milhões de habitantes

PIB (2007): US\$ 13,8 trilhões

PIB per capita (2007): US\$ 45.391

PIB por setor:

- Agricultura: 0,9%;
- Indústria: 20,6%;
- Serviços: 78,5%

Taxa Média de Crescimento (1997-2006): 3,1%

Taxa de Crescimento (2007): 1,9%

Previsão de crescimento (2008): 0,5%

Balança Comercial Total e do Agronegócio				
em US\$ mil				
Estados Unidos		2002	2006	Var.Média Anual (%)
Importação	Total	1.202.284.427	1.918.997.094	12,4%
	Agronegócio*	78.775.396	113.811.610	9,6%
	Part.%	6,6%	5,9%	-
Exportação	Total	693.222.276	1.037.029.245	10,6%
	Agronegócio*	66.688.242	87.633.071	7,1%
	Part.%	9,6%	8,5%	-

Fonte: UNCTAD. Comtrade

Elaboração: MAPA

* Capítulos do Sistema Harmonizado: 1 ao 24, 41, 44, 50 ao 52 (inclui, além de agricultura, pescados, madeira, couros e fibras).

PARTE I – O COMÉRCIO BILATERAL BRASIL-ESTADOS UNIDOS

A corrente de comércio entre o Brasil e os Estados Unidos passou de US\$ 22,4 bilhões para US\$ 43,8 bilhões entre 1999 e 2007. Durante a maior parte desse período, o incremento foi impulsionado principalmente pelo aumento das exportações. Nos últimos oito anos, as exportações totais aos Estados Unidos cresceram 134,8%, passando de US\$ 10,7 bilhões em 1999 para US\$ 25,1 bilhões em 2007, enquanto as importações aumentaram 59,5%.

A balança comercial entre as duas nações tem sido favorável ao Brasil desde o ano 2000, com tendência de ampliação do superávit até 2005, quando o saldo

comercial atingiu, US\$ 9,9 bilhões. Nos últimos dois anos, entretanto, o crescimento das importações (15,7% em 2006 e 27,7% em 2007) superou o aumento das exportações (8,8% em 2006 e 2,2% em 2007). Esse desempenho resultou na redução do superávit de US\$ 9,7 bilhões em 2005 para US\$ 6,3 bilhões em 2007.

Merece destaque a redução da importância relativa dos Estados Unidos como mercado de destino das exportações brasileiras. Em termos de participação relativa, os Estados Unidos foram responsáveis, em 2007, pela absorção de 15,6% das exportações totais

comparados com uma participação de 25,4% em 2002. No caso das importações ocorreu comportamento similar, com a participação dos Estados Unidos como

origem das importações brasileiras se reduzindo de 23,1% em 2000 para 15,5% em 2007.

Gráfico I - Comércio Bilateral Brasil - Estados Unidos

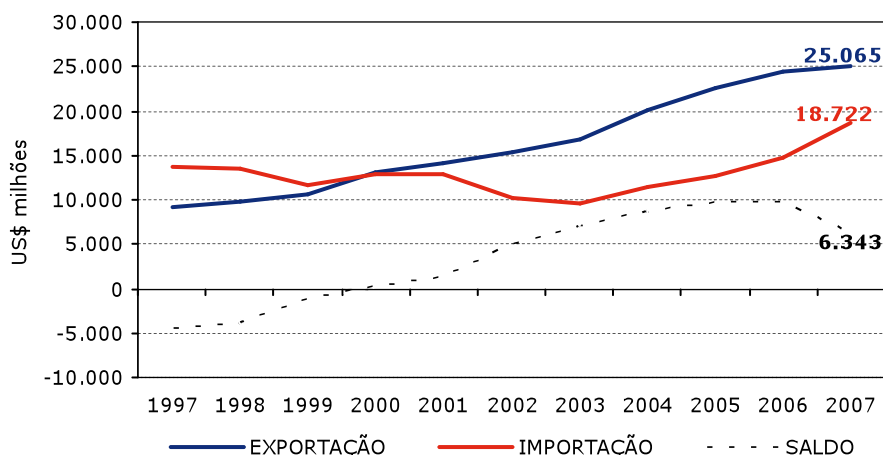

Fonte: SECEX/MDIC

Elaboração: SRI/MAPA

PARTE II – O INTERCÂMBIO COMERCIAL DO AGRONEGÓCIO

Considerando os países da União Européia conjuntamente, os Estados Unidos foram o segundo mercado de destino das exportações do agronegócio brasileiro em 2007, absorvendo US\$ 6,4 bilhões, o que representou 11,0% dos US\$ 58,4 bilhões exportados no ano. Nos últimos sete anos, os Estados Unidos diminuíram sua participação como destino das exportações do setor, passando de 18,04% em 2000 para 11,0% em 2007. Em relação às importações do agronegócio, os Estados Unidos exportaram US\$ 703,6 milhões ao Brasil, o que representou 8,1% do total importado em produtos do agronegócio.

As exportações do agronegócio para os Estados Unidos apresentaram uma trajetória de crescimento contínuo de 2002 a 2006, período no qual o valor exportado aumentou 69,6%, de US\$ 4,1 bilhões para US\$ 7,0 bilhões. Depois de cinco anos de crescimento, as exportações diminuíram em 2007, totalizando US\$ 6,4 bilhões. Esse desempenho negativo deveu-se basicamente à redução das exportações de álcool etílico que passaram de US\$ 882,4 milhões em 2006 para US\$ 369,1 milhões em 2007.

Gráfico II - Comércio Bilateral do Agronegócio Brasil - Estados Unidos

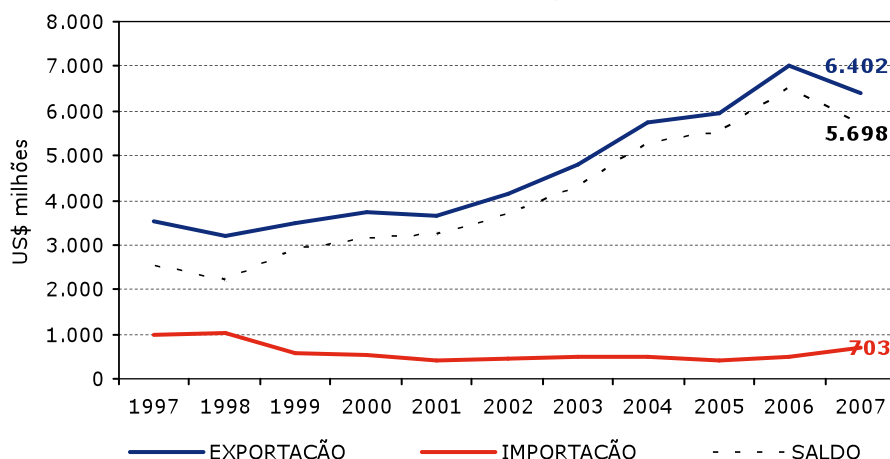

Fonte: AgroStat Brasil a partir dos dados da SECEX/MDIC

Elaboração: SRI/MAPA

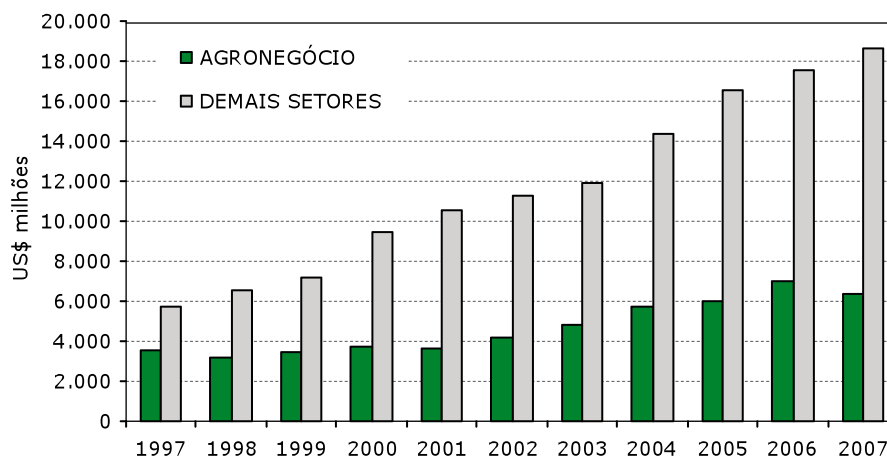
Gráfico III - Exportações Brasileiras para os Estados Unidos

Fonte: AgroStat Brasil a partir dos dados da SECEX/MDIC

Elaboração: SRI/MAPA

O agronegócio foi responsável por 25,5% das exportações brasileiras para os EUA. Os principais produtos do agronegócio exportados para os EUA em 2007 foram: **celulose (US\$ 618,9 milhões)**; **café verde (US\$ 589,9 milhões)**; **calçados de couro**

(US\$ 571,8 milhões); **suco de laranja (US\$ 445,1 milhões)**; **álcool etílico (US\$ 369,1 milhões)**; **madeira perfilada (US\$ 362,6 milhões)**; **carne bovina industrializada (US\$ 285,6 milhões)**; **fumo não manufaturado (US\$ 285,1 milhões)**.

Tabela I - Principais Produtos do Agronegócio Exportados pelo Brasil para os Estados Unidos

PRODUTO	2005		2006		2007		Var.% 07/06	
	US\$ mil	t	US\$ mil	t	US\$ mil	t	Valor	Quant.
Celulose	401.094	1.195.125	471.682	1.274.819	618.898	1.381.341	31,21	8,36
Café verde	447.837	246.586	542.434	283.543	589.888	269.915	8,75	-4,81
Calçados de couro	881.001	39.874	771.027	31.376	571.779	20.545	-25,84	-34,52
Sucos de laranja	178.620	270.273	235.715	301.432	445.142	501.649	88,85	66,42
Álcool etílico	77.462	208.458	882.365	1.399.372	369.071	679.754	-58,17	-51,42
Madeira perfilada	299.407	264.757	425.482	313.742	362.580	284.634	-14,78	-9,28
Carne bovina industrializada	205.658	51.598	273.231	62.876	285.644	62.517	4,54	-0,57
Fumo não manufaturado	169.290	78.830	244.554	79.711	285.076	93.226	16,57	16,95
Vestuário e outros produtos têxteis de algodão	307.421	46.911	267.755	42.976	281.373	53.694	5,09	24,94
Obras de marcenaria ou carpintaria	247.277	180.680	297.662	187.848	258.877	160.931	-13,03	-14,33
Papel	178.162	218.150	234.905	242.090	201.070	202.330	-14,40	-16,42
Madeira serrada	299.236	667.510	260.949	529.791	199.390	402.146	-23,59	-24,09
Couros bovino acabado	108.231	6.731	167.952	10.014	193.918	10.232	15,46	2,18
Castanha de caju	124.811	26.896	135.391	30.817	149.913	33.990	10,73	10,30
Móveis de madeira	256.634	116.204	185.003	78.471	139.782	54.412	-24,44	-30,66
Madeira compensada ou contraplacada	383.878	831.971	241.569	513.231	138.939	243.636	-42,48	-52,53
Demais madeiras e manufaturas de madeiras	139.373	101.930	135.077	87.424	90.948	58.699	-32,67	-32,86
Açúcar em bruto	120.542	308.130	71.247	172.555	81.601	218.340	14,53	26,53
Demais produtos de couro	95.406	20.227	86.700	19.272	74.410	17.843	-14,17	-7,42
Lagostas	75.656	2.294	78.746	1.950	74.269	1.664	-5,69	-14,67
Manteiga, gordura e óleo de cacau	68.020	17.291	80.611	20.516	62.223	13.262	-22,81	-35,36
Painéis de fibras ou de partículas de madeira	104.817	333.635	87.055	215.355	60.101	132.304	-30,96	-38,56

(Continua)

Tabela I - Principais Produtos do Agronegócio Exportados pelo Brasil para os Estados Unidos

(Continuação)

PRODUTO	2005		2006		2007		Var.% 07/06	
	US\$ mil	t	US\$ mil	t	US\$ mil	t	Valor	Quant.
Café solúvel	51.731	14.515	54.960	12.665	55.747	11.754	1,43	-7,20
Couro bovino semi-acabado	41.351	3.319	29.263	2.298	43.618	2.366	49,05	2,98
Miudezas de carne bovina	1.378	541	2.793	895	43.266	3.883	1.449,22	334,05
Produtos de confeitaria	34.216	27.503	42.267	29.022	41.130	28.044	-2,69	-3,37
Pimenta piper seca, triturada ou em pó	20.105	15.804	33.562	17.335	38.127	13.646	13,60	-21,28
Cordéis e demais produtos do sisal ou outras fibras "agave"	30.273	30.776	38.577	33.620	33.838	28.622	-12,28	-14,86
Gelatinas	23.009	5.591	27.193	6.963	29.922	8.583	10,04	23,26
Madeira laminada	36.388	85.553	32.398	70.992	28.039	60.406	-13,46	-14,91
Demais produtos do agronegócio	559.707	745.032	579.638	613.457	552.961	391.607	-4,60	-36,16
Total agronegócio	5.967.991	-	7.017.762	-	6.401.539	-	-8,78	-
Demais setores (não agronegócio)	16.571.741	-	17.506.986	-	18.663.509	-	6,61	-
Total Brasil	22.539.732	-	24.524.749	-	25.065.048	-	2,20	-

Fonte: AgroStat Brasil a partir dos dados da SECEX/MDIC
Elaboração: SRI / MAPA

Nos últimos cinco anos, as mudanças mais significativas na composição da pauta exportadora foram o aumento da importância das exportações de álcool etílico que contribuíram para o aumento

da participação do setor sucroalcooleiro de 1,7% em 2003 para 7,3% em 2007 e a redução da participação das vendas de couros, produtos de couro e peleteria de 23,0% para 14,0%.

Exportações Brasileiras do Agronegócio para os Estados Unidos

(2003)

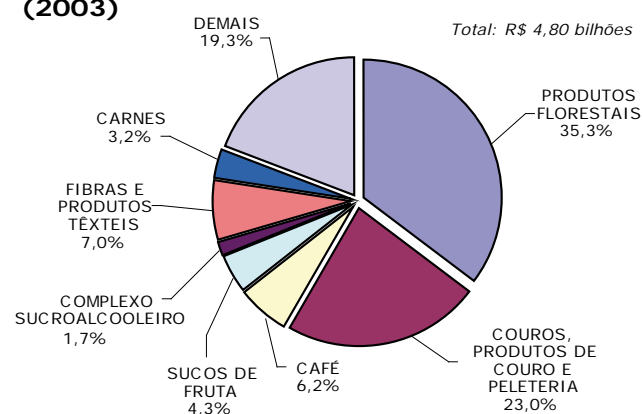

(2007)

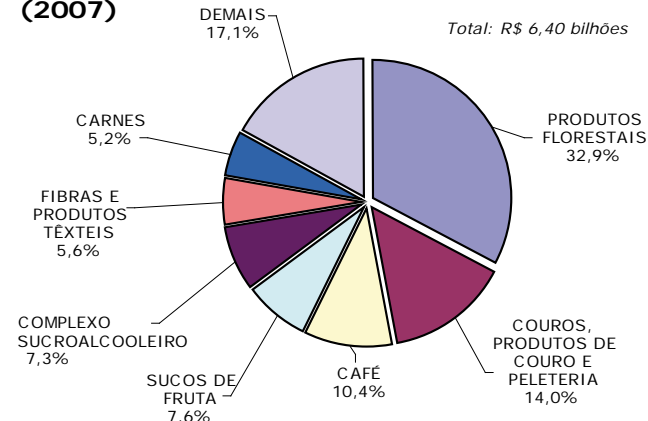

Fonte: AgroStat Brasil a partir dos dados da SECEX/MDIC / Elaboração: SRI/MAPA

Em relação às importações o agronegócio foi responsável por 3,8% das importações brasileiras dos EUA. Os principais produtos do agronegócio importados dos EUA em 2007 foram: **papel (US\$ 171,3 milhões); celulose (US\$ 107,8**

milhões); trigo (US\$ 86,2 milhões); algodão não cardado nem penteado (US\$ 47,2 milhões); outras preparações alimentícias (US\$ 33,8 milhões); rações para outros animais (US\$ 28,8 milhões); e ovos (US\$ 15,7 milhões).

Tabela II - Principais Produtos do Agronegócio Importados pelo Brasil dos Estados Unidos

PRODUTO	2005		2006		2007		Var. % 07/06	
	US\$ mil	t	US\$ mil	t	US\$ mil	t	Valor	Quant.
Papel	93.505	73.756	126.204	101.717	171.319	143.183	35,75	40,77
Celulose	104.865	158.875	94.772	150.984	107.807	149.399	13,75	-1,05
Trigo	4.123	29.799	2.514	16.499	86.171	354.065	3.327,88	2.045,95
Algodão não cardado nem penteado	21.172	19.736	59.627	49.674	47.165	37.694	-20,90	-24,12
Outras preparações alimentícias	29.133	11.893	37.553	12.895	33.832	7.560	-9,91	-41,37
Rações para outros animais (excl. Animais domésticos)	19.943	13.224	17.534	10.742	28.779	16.586	64,14	54,41
Ovos	10.431	90	12.059	227	15.734	263	30,47	15,92
Sucos e extratos vegetais	8.903	1.677	11.151	1.451	12.169	865	9,12	-40,37
Fios, linhas e tecidos de algodão	7.485	1.286	6.458	1.336	11.464	2.520	77,52	88,59
Pêras	3.769	4.049	5.212	4.414	10.071	8.899	93,24	101,59
Outros produtos de origem vegetal	5.704	7.940	5.750	5.379	9.445	9.414	64,26	75,02
Miudezas de carne suína	16.043	2.926	11.433	1.792	8.260	1.114	-27,76	-37,83
Demais açúcares	4.824	8.723	7.350	11.426	8.093	8.181	10,11	-28,40
Sementes de hortícolas, leguminosas, raízes e tubérculos	5.164	280	6.028	283	7.686	343	27,51	21,40
Demais sucos de fruta	3.737	1.252	4.037	1.736	7.173	2.809	77,69	61,85
Outros produtos de origem animal	2.976	1.147	4.418	1.353	7.147	1.975	61,76	45,93
Sêmen de bovino	3.814	1	4.930	1	6.696	2	35,83	29,27
Demais óleos vegetais	5.318	1.555	6.189	2.091	6.453	2.388	4,26	14,20
Demais óleos de soja	2.089	1.797	602	500	6.148	4.752	921,64	850,06
Couro bovino wet blue	1.349	432	2.060	634	5.748	1.617	179,09	155,01
Demais óleos essenciais	3.733	153	5.444	220	5.717	195	5,03	-11,22
Outras substâncias proteicas	1.759	829	2.315	916	5.348	1.911	131,00	108,63
Sardinha	7	24	27	96	4.786	13.209	17.729,81	13.658,96
Enzimas e seus concentrados	2.816	176	3.923	430	4.503	571	14,79	33,00
Produtos mucilaginosos e espessantes	3.410	465	4.667	610	4.165	590	-10,76	-3,30
Soro de leite	3.600	6.073	2.598	4.663	3.917	4.052	50,81	-13,09
Madeira serrada	914	572	2.415	605	3.698	1.059	53,13	75,21
Substâncias animais para preparações farmacêut.	2.917	296	2.225	212	3.620	353	62,68	66,67
Molhos e preparações para molhos	1.442	605	1.961	740	3.333	1.034	69,98	39,79
Cones de lúpulo e lupulina	3.110	774	2.529	592	3.295	583	30,28	-1,51
Demais produtos do agronegócio	51.116	20.262	52.863	21.157	63.615	19.244	20,34	-9,04
Total agronegócio	429.171	-	506.846	-	703.354	-	38,77	-
Demais setores (não agronegócio)	12.237.337	-	14.150.634	-	18.018.912	-	27,34	-
Total Brasil	12.666.508	-	14.657.480	-	18.722.266	-	27,73	-

Fonte: AgroStat Brasil a partir dos dados da SECEX/MDIC
Elaboração: SRI / MAPA

PARTE III – O MERCADO AMERICANO PARA PRODUTOS DO AGRONEGÓCIO BRASILEIRO

As importações totais dos Estados Unidos somaram, em 2006, US\$ 1,9 trilhão. Desse total, cerca de US\$ 113,8 bilhões (5,9%) corresponderam a produtos do agronegócio (inclui pescados e produtos florestais). O Brasil participou com

US\$ 5,4 bilhões das importações americanas de agronegócio, o que representa um *market share* de 4,8%. Essa participação é inferior à participação brasileira no comércio mundial do agronegócio, que foi de 7,0% em 2006.

Tabela III - Importações do País e Participação Brasileira (2006)

Tabela III-A: Participação Brasileira no Mercado Mundial acima de 1% e Participação Brasileira no Mercado do País Maior do que no Mercado Mundial

SH 6	PRODUTO	Importações do País		Exportações Brasileiras	Part. Brasileira	
		Do Mundo	Do Brasil		Mercado do País	Mercado Mundial ²
		US\$ mil	US\$ mil	US\$ mil		
TOTAL GERAL		1.918.997.094	28.031.247	137.806.190	1,46%	1,64%
Total do Agronegócio ¹		113.811.610	5.405.139	42.054.920	4,75%	6,96%
Produtos abaixo selecionados		21.432.288	3.404.649	6.284.269	15,89%	10,88%
440710	Madeira de coníferas, serrada, cortada em folhas ou desenrolada, de espessura > 6mm	8.178.631	192.042	275.314	2,35%	1,80%
220710	Álcool etílico não desnaturado com volume de teor alcóolico => 80%	1.581.742	1.026.919	1.437.186	64,92%	53,16%
441890	Outras obras de marcenaria ou carpintaria, para construções	1.542.604	159.210	108.438	10,32%	3,32%
442190	Outras obras de madeira	1.323.438	111.305	58.102	8,41%	1,65%
440910	Madeira de coníferas, perfilada	1.101.501	347.348	218.032	31,53%	13,04%
441119	Outros painéis de fibras de madeira, com densidade > 0,8g/cm3	775.963	20.402	30.330	2,63%	1,73%
440920	Madeira de não coníferas, perfilada	770.623	150.038	387.859	19,47%	13,80%
80132	Castanha de caju, fresca ou seca, sem casca	525.167	125.332	187.538	23,87%	17,28%
441219	Outras madeiras compensadas, com folhas de espessura =< 6mm	508.828	229.843	438.018	45,17%	26,78%
240120	Fumo não manufaturado, total ou parcialmente destalado	452.771	239.300	1.580.625	52,85%	35,78%
200899	Outras frutas e partes de plantas, preparadas ou conservadas	445.115	13.794	12.532	3,10%	1,06%
160250	Preparações alimenticias e conservas, de bovinos	439.952	304.964	654.172	69,32%	58,83%
440799	Outras madeiras, serradas, cortadas em folhas ou desenroladas, de espessura > 6mm	427.982	58.301	337.160	13,62%	8,90%
180400	Manteiga, gordura e óleo de cacau	397.004	85.337	143.864	21,50%	8,53%
30379	Outros peixes, congelados, exceto fígado, ovas, sêmen, ou filés e outras carnes da posição 0304	386.885	17.476	38.941	4,52%	1,06%
200979	Outros sucos de maçã, não fermentados	355.898	21.941	19.555	6,17%	2,02%
30611	Lagostas congeladas	353.236	78.777	83.647	22,30%	14,14%
30269	Outros peixes frescos ou refrigerados, exceto fígado, ovas, sêmen, ou filés e outras carnes da posição 0304	325.818	16.852	21.582	5,17%	1,33%
51199	Outros produtos de origem animal (embriões, sêmen), impróprios para alimentação humana	312.890	73.797	24.743	23,59%	4,13%
440890	Folhas para folheados e para compensados, de outras madeiras, de espessura =< 6mm	291.481	12.236	52.894	4,20%	3,40%
441129	Outros painéis de fibras de madeira, com densidade > 0,5g/cm3 e =< 0,8g/cm3	240.739	22.120	19.342	9,19%	2,57%
410711	Couros e peles inteiros, de bovinos ou de eqüídeos, preparados após curtimenta ou secagem, plena flor, não divididos	234.036	53.170	124.485	22,72%	19,09%
90121	Café torrado, não descafeinado	232.129	17.178	24.405	7,40%	2,25%
440810	Folhas de madeira para folheados e para compensados, de coníferas, de espessura =< 6mm	227.856	26.968	5.505	11,84%	1,49%

Fonte: WTO / UNCTAD. Comtrade.

Elaborado em: 11/6/2008

Notas:

(1) Inclui os seguintes capítulos do sistema harmonizado: 1 ao 24; 41; 44; e 50 ao 52 (inclui, além de produtos agropecuários, pescados, madeira, couros e fibras).

(2) Exclui o intra-comércio da U.E-25.

Tabela III-B: Participação Brasileira no Mercado Mundial acima de 1% e Participação Brasileira no Mercado do País Menor do que no Mercado Mundial

SH 6	PRODUTO	Importações do País		Exportações Brasileiras	Part. Brasileira	
		Do Mundo	Do Brasil		Mercado do País	Mercado Mundial ²
		US\$ mil	US\$ mil	US\$ mil		
TOTAL GERAL		1.918.997.094	28.031.247	137.806.190	1,46%	1,64%
Total do Agronegócio ¹		113.811.610	5.405.139	42.054.920	4,75%	6,96%
Produtos abaixo selecionados		19.162.775	1.201.189	12.140.768	6,27%	16,18%
30613	Camarões congelados	3.124.121	3.894	154.413	0,12%	1,63%
90111	Café não torrado, não descafeinado	2.628.973	553.457	2.928.218	21,05%	27,30%
210690	Outras preparações alimentícias	1.413.596	4.426	167.797	0,31%	1,66%
441021	Painéis de partículas "waferboard" e "oriented strand board", em bruto	1.401.086	11.034	21.610	0,79%	1,34%
170490	Outros produtos de confeitaria, sem cacau	1.122.128	44.825	129.551	3,99%	4,23%
80610	Uvas frescas	1.102.061	33.898	118.535	3,08%	3,32%
441214	Madeira compensada, com folhas de espessura =< 6mm, com pelo menos uma face de madeira não conífera	1.055.979	42.287	155.067	4,00%	5,78%
170111	Açúcar de cana, em bruto	931.695	86.296	3.935.802	9,26%	53,13%
441820	Portas e respectivos caixilhos, alizares e soleiras, de madeira	810.646	98.467	266.925	12,15%	12,63%
190531	Bolachas e biscoitos adicionados de edulcorantes	657.564	4.364	31.667	0,66%	1,70%
441400	Molduras de madeira, para quadros, fotografias, espelho ou objetos semelhantes	489.887	2.176	34.420	0,44%	3,96%
180690	Outros chocolates e preparações alimenticias contendo cacau	465.109	4.951	91.093	1,06%	3,73%
170199	Outros açúcares de cana, de beterraba e sacarose quimicamente pura, no estado sólido	439.740	51.582	2.231.158	11,73%	52,18%
230990	Outras preparações para alimentação de animais	298.236	455	50.849	0,15%	1,57%
60290	Outras plantas vivas, mudas de plantas, e micélios de cogumelos	283.975	544	14.386	0,19%	1,26%
200980	Sucos de outras frutas ou de produtos hortícolas, não fermentados	282.013	13.995	55.280	4,96%	5,45%
240110	Fumo não manufaturado, não destalado	279.237	1.651	41.516	0,59%	3,70%
80450	Goiabas, mangas e mangostões, frescos ou secos	269.321	26.049	87.516	9,67%	10,85%
190532	"waffles" e "wafers"	266.581	4.439	20.008	1,67%	2,99%
80719	Melões frescos	261.735	858	88.242	0,33%	10,35%
200911	Sucos de laranjas, congelados, não fermentados	260.937	147.290	1.043.142	56,45%	100,00%
130219	Sucos e extratos de outros vegetais (mamão seco, semente de pomelo, ginkgo biloba seco)	258.806	4.522	20.516	1,75%	2,56%
210111	Extratos, essências e concentrados de café	229.433	53.573	407.825	23,35%	28,43%
200830	Cítricos preparados ou conservados	221.242	313	9.971	0,14%	2,19%
441121	Painéis de fibras de madeira, não trabalhados mecanicamente nem recobertos à superfície, com densidade > 0,5g/cm3 e =< 0,8g/cm3	210.685	1.674	9.303	0,79%	1,11%
60110	Bulbos, tubérculos, raízes tuberosas, rebentos e rizomas, em repouso vegetativo	203.675	2.300	10.495	1,13%	1,86%
190410	Produtos à base de cereais, obtidos por expansão ou por torrefação (por exemplo: flocos de milho)	194.316	1.871	15.461	0,96%	1,59%

Fonte: WTO / UNCTAD. Comtrade.

Elaborado em: 11/6/2008

Notas:

(1) Inclui os seguintes capítulos do sistema harmonizado: 1 ao 24; 41; 44; e 50 ao 52 (inclui, além de produtos agropecuários, pescados, madeira, couros e fibras).

(2) Exclui o intra-comércio da U.E.-25.

Tabela III-C: Participação Brasileira no Mercado Mundial acima de 1% e Participação Brasileira Nula no Mercado do País

SH 6	PRODUTO	Importações do País		Exportações Brasileiras	Part. Brasileira	
		Do Mundo	Do Brasil			
		US\$ mil	US\$ mil	US\$ mil	Mercado do País	Mercado Mundial ²
TOTAL GERAL		1.918.997.094	28.031.247	137.806.190	1,46%	1,64%
Total do Agronegócio ¹		113.811.610	5.405.139	42.054.920	4,75%	6,96%
Produtos abaixo selecionados		4.612.616	0	3.973.943	0,00%	20,15%
20230	Carnes de bovino, desossadas, congeladas	1.643.148	0	2.463.023	0,00%	39,41%
10290	Outros bovinos vivos	1.570.060	0	72.066	0,00%	3,28%
20130	Carnes de bovino, desossadas, frescas ou refrigeradas	1.115.200	0	666.524	0,00%	11,85%
20329	Outras carnes de suíno, congeladas	284.208	0	772.330	0,00%	13,65%

Fonte: WTO / UNCTAD. Comtrade. / Elaborado em: 11/6/2008

Notas: (1) Inclui os seguintes capítulos do sistema harmonizado: 1 ao 24; 41; 44; e 50 ao 52 (inclui, além de produtos agropecuários, pescados, madeira, couros e fibras).

(2) Exclui o intra-comércio da U.E-25.

Tabela III-D: Participação Brasileira no Mercado Mundial inferior a 1%

SH 6	PRODUTO	Importações do País	Exportações Brasileiras	Part. Brasileira
		Do Mundo		
		US\$ mil	US\$ mil	Mercado Mundial ²
TOTAL GERAL		1.918.997.094	137.806.190	1,64%
Total do Agronegócio ¹		113.811.610	42.054.920	6,96%
Produtos abaixo selecionados		46.291.417	360.075	0,22%
220300	Cervejas de malte	3.879.794	29.483	0,51%
220421	Outros vinhos; mostos de uvas, cuja fermentação tenha sido impedida por adição de álcool, em recipientes com capacidade =< 2 litros	3.577.128	2.168	0,02%
30420	Filés de peixes, congelados	2.092.898	3.510	0,04%
80300	Bananas frescas ou secas	1.471.337	38.555	0,54%
220210	Águas, incluídas as águas minerais e as águas gaseificadas, adicionadas de açúcar ou aromatizadas	1.302.096	7.141	0,32%
70200	Tomates, frescos ou refrigerados	1.300.678	20	0,00%
220860	Vodca	1.255.599	1.060	0,06%
220830	Uísques	1.231.866	4.066	0,10%
190590	Outros produtos de padaria, pastelaria ou da indústria de biscoitos, mesmo com adição de cacau	1.196.930	9.569	0,25%
160520	Preparações e conservas de camarões	1.164.537	409	0,01%
30410	Filés e outras carnes de peixes, mesmo picadas, frescas ou refrigeradas	1.139.326	11.803	0,53%
60310	Flores e seus botões, frescos, cortados para buquês ou para ornamentação	974.477	5.295	0,19%
40690	Outros queijos	968.169	6.039	0,16%
220870	Licores	883.890	199	0,01%
70960	Pimentões e pimentas dos gêneros capsicum ou pimenta, frescos ou refrigerados	818.526	590	0,04%
180100	Cacau inteiro ou partido, em bruto ou torrado	779.620	830	0,02%
160414	Preparações e conservas de atuns, bonitos-listrados e bonitos-cachorros, inteiros ou em pedaços, exceto peixes picados	733.949	11.275	0,37%
30614	Caranguejos congelados	715.599	1.624	0,11%
220410	Vinhos espumantes e espumosos	699.508	288	0,02%
441213	Madeira compensada, com folhas de espessura =< 6mm, com pelo menos uma face de madeira tropical	685.634	34.233	0,98%
150910	Azeite de oliva e respectivas frações, virgem	684.276	22	0,00%

(Continua)

Tabela III-D: Participação Brasileira no Mercado Mundial inferior a 1%

(Continuação)

SH 6	PRODUTO	Importações	Exportações Brasileiras	Part. Brasileira
		Do Mundo		
		US\$ mil	US\$ mil	Mercado Mundial ²
220890	Outras bebidas alcóolicas	683.063	4.365	0,31%
220820	Aguardentes de vinho ou de bagaço de uvas	681.195	12	0,00%
441029	Outros painéis de partículas "waferboard" e "oriented strand board"	615.032	1.001	0,13%
200410	Batatas preparadas ou conservadas, congeladas, exceto em vinagre ou ácido acético	585.342	14	0,00%
80430	Abacaxis frescos ou secos	502.304	7.263	0,50%
180620	Outras preparações alimentícias com cacau, em blocos ou barras, com peso > 2kg	498.043	2.435	0,20%
210390	Maionese e outros condimentos e temperos compostos	490.668	9.440	0,40%
30212	Salmões-do-pacífico (<i>Oncorhynchus nerka</i> , <i>Oncorhynchus gorbuscha</i> , <i>Oncorhynchus keta</i> , <i>Oncorhynchus tshawytscha</i> , <i>Oncorhynchus kisutch</i> , <i>Oncorhynchus masou</i> e <i>Oncorhynchus rhodurus</i>), salmões-do-atlântico (<i>Salmo salar</i>) e salmões-do-danúbio (<i>Hucho hucho</i>)	490.406	0	0,00%
160510	Preparações e conservas de carangueijos	468.770	0	0,00%
20319	Outras carnes de suíno, frescas ou refrigeradas	462.885	207	0,01%
70700	Pepinos e pepininhos "cornichons", frescos ou refrigerados	451.624	1	0,00%
442090	Madeira marchetada e madeira incrustada; cofres e estojos para joalheria, de madeira	426.290	1.598	0,18%
441229	Outras madeiras compensadas, com uma face de madeira não conífera	409.296	2.850	0,37%
240210	Charutos e cigarilhas, de fumo	388.820	894	0,11%
70990	Outros produtos hortícolas, frescos ou refrigerados	365.722	1.802	0,16%
220110	Águas minerais e águas gaseificadas	354.947	292	0,03%
71080	Outros produtos hortícolas congelados, não cozidos ou cozidos em água ou vapor	352.540	41	0,00%
10392	Outros suínos vivos de peso igual ou superior a 50kg	339.087	0	0,00%
70920	Aspargos frescos ou refrigerados	336.968	0	0,00%
190219	Outras massas alimentícias, não cozidas, nem recheadas, nem preparadas de outro modo	335.505	691	0,07%
200570	Azeitonas preparadas ou conservadas, exceto em vinagre ou ácido acético, não congeladas	333.205	401	0,05%
100630	Arroz semibranqueado ou branqueado, mesmo polido ou brunido (glaceado)	331.428	17.583	0,42%
150990	Azeite de oliva refinado e outros azeites de oliva, não quimicamente modificados	331.212	268	0,03%
90112	Café não torrado, descafeinado	329.936	389	0,10%
151190	Outros óleos de dendê, mesmo refinados, mas não quimicamente modificados	308.984	1.694	0,03%
200820	Abacaxis preparados ou conservados	305.209	137	0,02%
30612	Lavagantes ("homards") congelados	304.005	0	0,00%
200590	Outros produtos hortícolas preparados ou conservados, exceto em vinagre ou em ácido acético, não congelados	302.137	673	0,05%
230910	Alimentos para cães e gatos, acondicionados para venda a retalho	291.304	22.395	0,80%
100400	Aveia	286.066	275	0,07%
80290	Outras frutas de casca rijá, frescas ou secas, mesmo sem casca ou peladas	283.874	64	0,01%
80440	Abacates frescos ou secos	279.772	1.698	0,23%
10190	Outros animais das espécies cavalar, asinina e muar	279.650	321	0,05%
441850	Fasquias de madeira, para telhados	277.892	94	0,03%
30622	Lavagantes ("homards") não congelados	277.516	0	0,00%
440320	Madeira de coníferas, em bruto	273.774	5	0,00%
151419	Óleos de nabo silvestre ou de colza, com baixo teor de ácido erúico, refinados e outros	267.876	418	0,09%

(Continua)

Tabela III-D: Participação Brasileira no Mercado Mundial inferior a 1%

(Continuação)

SH 6	PRODUTO	Importações	Exportações Brasileiras	Part. Brasileira
		do País		
		Do Mundo		
		US\$ mil	US\$ mil	Mercado Mundial ²
220290	Outras bebidas não alcóolicas, exceto sucos de frutas ou de produtos hortícolas	263.371	6.189	0,32%
500720	Outros tecidos de seda e seus desperdícios, exceto "bourrette", contendo => 85%, em peso de seda	256.863	150	0,01%
220850	Gim e genebra	255.764	6	0,00%
10391	Outros suínos vivos de peso inferior a 50kg	247.883	0	0,00%
190120	Misturas e pastas, para preparação de produtos de padaria, pastelaria	246.766	937	0,10%
200190	Outros produtos hortícolas, frutas e outras partes comestíveis de plantas, preparados ou conservados em vinagre ou em ácido acético	243.060	171	0,03%
80520	Tangerinas, mandarinas, satsumas; clementinas "wilkins" e outros cítricos híbridos e semelhantes, frescos ou secos	230.717	5.691	0,50%
100190	Trigo (exceto trigo duro) e mistura de trigo com centeio	224.976	64.268	0,64%
81190	Outras frutas congeladas, não cozidas ou cozidas em água ou vapor, mesmo adicionadas de açúcar ou de outros edulcorantes	223.983	8.492	0,88%
81040	Airelas, mirtilos e outras frutas gênero vaccinium, frescos	220.383	72	0,02%
30749	Sibas, sepiolas, potas e lulas, congelados, secos, salgados ou em salmoura	212.886	66	0,00%
30729	Vieiras e outros mariscos (gêneros pecten, chlamys ou placopecten) congelados	210.981	14	0,00%
40490	Outros produtos constituídos do leite, mesmo concentrados ou adocicados	209.462	29	0,01%
240220	Cigarros contendo fumo	208.660	20.569	0,31%
70310	Cebolas e "echalotes", frescas ou refrigeradas	203.372	405	0,04%
20422	Outras carnes de ovino, não desossadas, frescas ou refrigeradas	201.254	10	0,00%
120510	Sementes de nabo silvestre ou de colza com baixo teor de ácido erúico	195.371	0	0,00%
441600	Barris, cubas, balsas, dornas e outras obras de tanueiro, de madeira	193.591	69	0,02%
520852	Tecido algodão estampado, em ponto de tafetá, contendo => 85% em peso de algodão, de peso > 100g/m2 e =< 200g/m2	192.493	3.166	0,63%
441810	Janelas, janelas de sacada e respectivos caixilhos e alizares, de madeira	191.394	2.270	0,41%

Fonte: WTO / UNCTAD. Comtrade. / Elaborado em: 11/6/2008

Notas: (1) Inclui os seguintes capítulos do sistema harmonizado: 1 ao 24; 41; 44; e 50 ao 52 (inclui, além de produtos agropecuários, pescados, madeira, couros e fibras).

(2) Exclui o intra-comércio da U.E-25.

PARTE IV – ASSUNTOS SANITÁRIOS E FITOSSANITÁRIOS

Acordos Bilaterais Sanitários e Fitossanitários com o Brasil

Tipo do Acordo	Data da Celebração	Entrada em Vigor	Decreto
Acordo sobre Mamona	25/7/1942	25/7/1942	
2º Acordo sobre Produtos Agrícolas, Memorandum de Entendimento e Notas Reversais	31/12/1956	31/12/1956	
Emenda ao Acordo sobre Produtos Agrícolas, de 31 de dezembro de 1956	18/4/1961	18/4/1961	
Acordo sobre Produtos Agrícolas, nos Termos do Título I da Lei de Fomento do Comércio de Produtos Agrícolas e Assistência de 1954, e suas Emendas	4/5/1961	4/5/1961	
Termo de Entendimento Relativo ao Acordo sobre Produtos Agrícolas, de 04 de maio de 1961	4/5/1961	4/5/1961	
Acordo sobre Produtos Agrícolas	15/3/1962	15/3/1962	

(Continua)

(Continuação)

Tipo do Acordo	Data da Celebração	Entrada em Vigor	Decreto
Acordo sobre Comércio Agrícola	19/4/1962	19/4/1962	
Emenda ao IV Acordo sobre Produtos Agrícolas	4/10/1962	4/10/1962	
Acordo sobre Produtos Agrícolas (Modificação ao 4º Acordo sobre Produtos Agrícolas, de 15 de março de 1962, Emendado em 04 de outubro de 1962).	22/8/1963	22/8/1963	
Quinto Acordo sobre Produtos Agrícolas (Emenda).	11/9/1963	11/9/1963	
Emenda ao 5º Acordo de Produtos Agrícolas de 11 de setembro de 1963	15/5/1964	15/5/1964	
Entendimentos sobre os Acordos de Empréstimo e Referentes ao 5º Acordo sobre Produtos Agrícolas de 1963	17/5/1965	17/5/1965	
Acordo sobre Produtos Agrícolas nos Termos do Título IV da Lei de Fomento e Assistência ao Comércio de Produtos Agrícolas e suas Emendas	23/4/1966	23/4/1966	
Acordo sobre Produtos Agrícolas	5/10/1967	5/10/1967	
Acordo Suplementar sobre Produtos Agrícolas	14/5/1968	14/5/1968	
Acordo, por Troca de Notas, que prorroga o Acordo para o Programa de Agricultura e Recursos Naturais de 26 de junho de 1953	25/8/1969	25/8/1969	
Acordo Suplementar sobre Produtos Agrícolas	28/8/1969	28/8/1969	
Acordo sobre Produtos Agrícolas	21/10/1970	21/10/1970	
Emenda ao Acordo sobre Produtos Agrícolas.	30/12/1970	30/12/1970	
Emenda ao Acordo sobre Produtos Agrícolas.	28/4/1971	28/4/1971	
Ajuste Modificativo do Acordo sobre Produtos Agrícolas de 05 de outubro de 1967.	28/12/1971	28/12/1971	
Ajuste Modificativo do Acordo sobre Produtos Agrícolas de 21 de outubro de 1970.	28/12/1971	28/12/1971	
Ata Conjunta Relativa ao Acordo entre o Governo da República Federativa do Brasil e os Estados Unidos da América sobre Camarão.	9/5/1972	9/5/1972	
Notas Complementares ao Acordo sobre Camarão, de 09 de maio de 1972.	9/5/1972	9/5/1972	
Arranjo Administrativo Relativo ao Estabelecimento de um Sistema de Vistos Aplicáveis às Exportações de Têxteis de Algodão do Brasil para os Estados Unidos da América.	13/6/1972	13/6/1972	
Entendimentos Relativos à Operação do Acordo sobre Camarão.	30/6/1972	30/6/1972	
Acordo sobre Comércio de Têxteis de Algodão.	22/4/1976	22/4/1976	
Acordo sobre o Comércio de Têxteis de Fibras Artificiais.	22/4/1976	22/4/1976	
Acordo Provisório sobre Couros e Peles Bovinos Salgados e Produtos Manufaturados de Couro e outros Assuntos Comerciais.	10/4/1980	10/4/1980	
Acordo Relativo a Têxteis e Artigos Têxteis.	19/9/1988	19/9/1988	
Declaração Conjunta relativa à Criação de um Comitê Consultivo Agrícola (CCA).	17/10/2000	17/10/2000	

Fonte: DAI/ MRE - <http://www2.mre.gov.br/dai/bieua.htm>

Acordos Multilaterais

Acordo	Status da Adesão	Data de Adesão
OMC	MEMBRO	01.01.95
CODEX	MEMBRO	
CIPV	MEMBRO	06.12.51
OIE	MEMBRO	

Fonte: OMC, CODEX, CIPV, OIE

Questões SPS no Âmbito Bilateral

As questões sanitárias e fitossanitárias possuem abordagem pelos EUA muito relacionada à análise de risco considerando produto, origem, quantidade e avaliação de equivalência de sistemas sanitários. Muito embora sejam observadas as recomendações emanadas pelos Organismos Internacionais de Referência (OIE, CIPV e Codex Alimentarius), a definição dos requisitos ao final do processo pode apresentar entendimento próprio dentro da legislação norte-americana.

Quanto à análise de risco, relativa à área de saúde animal e vegetal, observa-se uma tramitação complexa, com inclusão de elementos que extrapolam a questão técnico-científica, como por exemplo, a análise de impacto econômico da adoção da medida para pequenos produtores locais.

O Brasil exporta para os EUA carne bovina processada termicamente, estando em curso análise de risco para exportação do produto in natura. O Brasil também já se encontra em processo avançado para a exportação de carne suína in natura a partir do Estado de Santa Catarina.

O MAPA e o USDA constituíram em 2003 um Comitê Consultivo Agrícola – CCA, para o qual são previstas reuniões anuais. As discussões ocorridas nesse Comitê têm permitido um melhor intercâmbio de informações nas áreas sanitária e fitossanitária, entre outras, garantindo a solução dos problemas compartilhada por ambas as partes.

Contatos para Assuntos Sanitários e Fitossanitários

Centro de Informação e Autoridade Notificadora para o Acordo SPS da OMC

Órgão: Food Safety and Technical Services Division
USDA Foreign Agricultural Service
Endereço:
Room 5548 Agriculture South Building
Food Safety and Technical Services Division
USDA Foreign Agricultural Service
1400 Independence Avenue, SW
Washington, D.C. 20250
Telefone: + (202) 690 1642
Fax: + (202) 720 7772
E-mail: fstsd@fas.usda.gov
Internet: www.fas.usda.gov/itp/ofsts/spsnotifauthority.htm

Organização Nacional de Proteção Fitossanitária (ONPF)

Órgão: Plant Protection and Quarantine
Deputy Director, Phytosanitary Issues Management
Endereço: 4700 River Road, Unit 140
Riverdale, MD 20737
United States of America
Telefone: (+1) 301 734 8469
Fax: (+1) 301 734 7639
E-mail: Narcy.G.Klag@aphis.usda.gov
Internet: <http://www.aphis.usda.gov/ppq> (en)

Ponto de Contato para o Codex alimentarius

Órgão: U.S. Codex Office, Room 4861 South Building,
Food Safety and Inspection Service, US Department of
Agriculture
Endereço: 1400 Independence Ave. SW, Washington D.C.
20250-3700
Telefone: +1 202 205 7760 OU +1 202 720 2057
Fax: +1 202 720 3157
E-mail: uscodex@fsis.usda.gov ou
ed.scarbrough@fsis.usda.gov
Internet: [http://www.fsis.usda.gov/regulations_&_policies/
Codex_Alimentarius/](http://www.fsis.usda.gov/regulations_&_policies/Codex_Alimentarius/)

Delegado junto a Organização Mundial de Saúde Animal – OIE

Órgão: USDA-APHIS-IS - Administrator
Endereço:
Room # 314-E
Jamie L. Whitten Federal Building
1400 Independence Ave, SW
Washington, DC 20250

PARTE V - REGIME TARIFÁRIO PARA OS VINTE PRINCIPAIS PRODUTOS DE EXPORTAÇÃO DO AGRONEGÓCIO BRASILEIRO

Ver tabela na próxima página.



Parte V - Regime Tarifário para os Vinte Principais Produtos de Exportação do Agronegócio Brasileiro

Descrição do Produto - NCM	Linha Tarifária do País	Descrição do Produto para o País	Tarifa Aplicada MFN	Tarifa Aplicada ao Brasil	Regime de preferência	Quota Tarifária	Quantidade	Tarifa Intracota MFN	Tarifa Intracota para o Brasil	Regime de preferência	Tipo de cota	Observações
0201.30.00 - Carnes desossadas de bovino, frescas/ refrigeradas	020130	Processed: High-quality beef cuts	26,4%	MFN		Sim	65.805 toneladas	4%	0%	SGP	Erga omnis	Mais de uma linha tarifária faz parte da cota tarifária
	020130	Processed: Other	26,4%	MFN		Sim	65.805 toneladas	10%	MFN		Erga omnis	Mais de uma linha tarifária faz parte da cota tarifária
	020130	Other	26,4%	MFN		Sim	65.805 toneladas	4.4¢/kg	MFN		Erga omnis	Mais de uma linha tarifária faz parte da cota tarifária
0202.30.00 - Carnes desossadas de bovino, congeladas	020230	Processed: High-quality beef cuts	26,4%	MFN		Sim	65.805 toneladas	4%	0%	SGP	Erga omnis	Mais de uma linha tarifária faz parte da cota tarifária
	020230	Processed: Other	26,4%	MFN		Sim	65.805 toneladas	10%	MFN		Erga omnis	Mais de uma linha tarifária faz parte da cota tarifária
	020230	Other	26,4%	MFN		Sim	65.805 toneladas	4.4¢/kg	MFN		Erga omnis	Mais de uma linha tarifária faz parte da cota tarifária
0203.29.00 - Outras carnes de suíno, congeladas	02032920	Processed	1.4¢/kg	0%	SGP	Não						
	02032940	Other	0%	MFN		Não						
0207.12.00 - Carnes de galos/ galinhas, não cortadas em pedaços, congeladas	02071200	Not cut in pieces, frozen	8.8¢/kg	MFN		Não						
0207.14.00 - Pedacos e miudezas de galos/ galinhas, congelados	02071400	Cuts and offal, frozen	17.6¢/kg	MFN		Não						
0901.11.10 - Café não torrado, não descafeinado, em grão	09011100	Not decaffeinated	0%	MFN		Não						
	10059020	Yellow dent corn	0.05¢/kg	0%	SGP	Não						
1005.90.10 - Milho em grão, exceto para sementeira	10059040	Other	0.25¢/kg	0%	SGP	Não						
	12010090	Soybeans, whether or not broken	0%	MFN		Não						
1507.10.00 - Oleo de soja, em bruto, mesmo degomado	15071000	Crude oil, whether or not degummed	19.1%	MFN		Não						
1507.90.19 - Oleo de soja, refinado, em recipientes com capacidade>5l	15079020	Pharmaceutical Grade meeting FDA requirements for use in intravenous fat emulsions, valued over \$5/kg	0%	MFN		Não						
	15079040	Other	19.1%	MFN		Não						
	16025005	Offal	2.3%	0%	SGP	Não						
1602.50.00 - Preparações aliment. E conservas, de bovinos	16025009	Other: Not containing cereals or vegetables: In airtight containers	4.5%	0%	SGP	Não						
	16025010	Other: Not containing cereals or vegetables: Corned beef	0%	MFN		Não						
	16025020	Other: Not containing cereals or vegetables: Other	1.4%	0%	SGP	Não						
	16025060	Other: Other	1.8%	MFN		Não						
	16025090	Other	2.5%	0%	SGP	Não						

(Continua)



(Continuação)

Parte V - Regime Tarifário para os Vinte Principais Produtos de Exportação do Agronegócio Brasileiro

Descrição do Produto - NCM	Linha Tarifária do País	Descrição do Produto para o País	Tarifa Aplicada MFN	Tarifa Aplicada ao Brasil	Regime de preferência	Quota Tarifária	Quantidade	Tarifa intracota MFN	Tarifa intracota para o Brasil	Regime de preferência	Tipo de cota	Observações
1701.11.00 - Acucar de cana, em bruto	170111		33.87¢/kg	MFN		Sim	152.700 toneladas	1.460¢/kg	MFN		Específica ao Brasil	
1701.99.00 - Outros açúcares de cana, beterraba, sacarose quim. Pura, sol.	170199		35.74¢/kg	MFN		Sim	22.000 toneladas	3.660¢/kg	MFN		Erga omnis	
2009.11.00 - Sucos de laranjas, congelados, não fermentados	20091100	Frozen	7.85¢/liter	MFN		Não						
2009.19.00 - Outros sucos de laranjas, não fermentados	20091911	Other	7.85¢/liter	MFN		Não						
2101.11.10 - Cafe solúvel, mesmo descafeinado	21011100	Extracts, essences and concentrates	0%	MFN	SGP	Não						
2207.10.00 - Alcool etílico não desnaturado c/ vol. teor alcoólico >= 80%	22071030	For beverage purposes	18.9¢/pt.liter	MFN		Não						
	22071060	For nonbeverage purposes	2.5% + 14.27¢/liter	MFN		Não						
2304.00.90 - Bagacos e out.s Resíduos sólidos, da extr.D. do óleo de soja	230400	Oilcake and other solid residues	0.45¢/kg	MFN		Não						
2401.20.30 - Fumo n/ manuf. Total/ parc. Destal.Fis.Secas, tipo virginia	240120		350%	MFN		Sim	80.200 toneladas	0%	MFN		Específica ao Brasil	Mais de uma linha tarifária faz parte da cota tarifária
	52010005	Having a staple length under 28.575 mm (1-1/8 inches): Harsh or rough, having a staple length under 19.05 mm (3/4 inch)	0%	MFN		Não						
	52010012	Having a staple length under 28.575 mm (1-1/8 inches): Other	31.4¢/kg	MFN		Sim	280.648 toneladas	0%	MFN		Específica ao Brasil	Mais de uma linha tarifária faz parte da cota tarifária
5201.00.20 - Algodão simplesmente debulhado, não cardado nem penteado	52010022	Having a staple length of 28.575 mm (1-1/8 inches) or more but under 34.925 mm (1-3/8 inches)	31.4¢/kg	MFN		Sim	280.648 toneladas	4.4¢/kg	MFN		Específica ao Brasil	Mais de uma linha tarifária faz parte da cota tarifária
	52010034	Having a staple length of 28.575 mm (1-1/8 inches) or more but under 34.925 mm (1-3/8 inches)	31.4¢/kg	MFN		Sim	280.648 toneladas	4.4¢/kg	MFN		Específica ao Brasil	Mais de uma linha tarifária faz parte da cota tarifária

SGP: Sistema Geral de Preferências - Reduções tarifárias unilaterais concedidas a países em desenvolvimento.

MFN - Nação mais Favorecida

Fonte: <http://www.usitc.gov>. Acesso em: 15 mai.2008



Hong Kong



Capital: Hong Kong

População: 6,9 milhões de habitantes

PIB (2007): US\$ 203,0 bilhões

PIB per capita (2007): US\$ 29.081

PIB por setor:

- Agricultura: 0,1%;
- Indústria: 8,1%;
- Serviços: 91,8%

Taxa Média de Crescimento (1997-2006): 4,2%

Taxa de Crescimento (2007): 5,7%

Previsão de crescimento (2008): 4,7%

Balança Comercial Total e do Agronegócio				
em US\$ mil				
	Hong Kong	2002	2006	Var.Média Anual (%)
Importação	Total	207.968.985	335.753.796	12,7%
	Agronegócio*	17.404.057	20.442.495	4,1%
	Part.%	8,4%	6,1%	-
Exportação	Total	201.927.719	322.668.792	12,4%
	Agronegócio*	11.606.369	12.806.101	2,5%
	Part.%	5,7%	4,0%	-

Fonte: UNCTAD. Comtrade

Elaboração: MAPA

* Capítulos do Sistema Harmonizado: 1 ao 24, 41, 44, 50 ao 52 (inclui, além de agricultura, pescados, madeira, couros e fibras).

PARTE I – O COMÉRCIO BILATERAL BRASIL-HONG KONG

As exportações brasileiras para Hong Kong, em 2007, chegaram a US\$ 1,3 bilhão, com aumento de 29,4%. As importações foram de US\$ 599,2 milhões, com queda de 9,8% ante 2006. Como resultado, o superávit comercial do Brasil com o país, que é estrutural, aumentou para US\$ 736,4 milhões. Trata-se do maior superávit da série histórica.

Hong Kong já chegou a adquirir 1,0% de todas as exportações brasileiras em 1988. Em 2007, a participação do país ficou em 0,8%. Quanto às importações, a participação do país nas compras brasileiras ficou em 0,7% em 2007. A maior participação do país nas importações foi em 1995, com 0,9%.

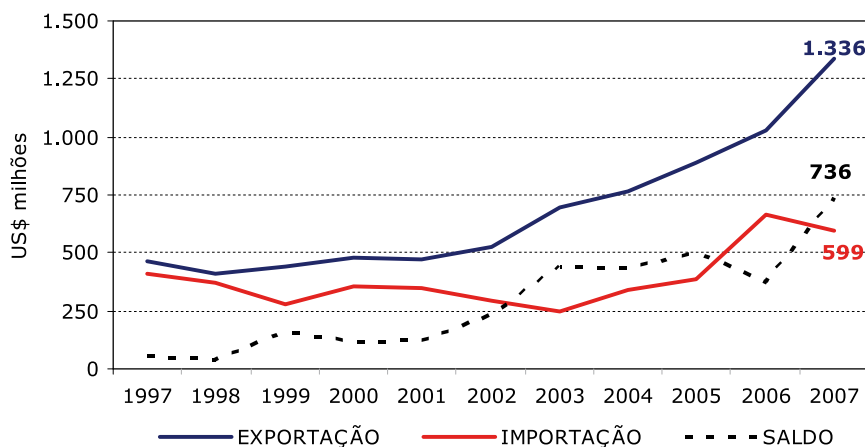
Gráfico I - Comércio Bilateral Brasil - Hong Kong

Fonte: SECEX/MDIC

Elaboração: SRI/MAPA

PARTE II – O INTERCÂMBIO COMERCIAL DO AGRONEGÓCIO

As exportações de produtos do agronegócio para Hong Kong expandiram 37,6% em 2007, atingindo a cifra de US\$ 1,2 bilhão. Esse valor representou 2,1% do total exportado pelo Brasil em produtos do agronegócio e garantiu ao país a 8ª posição dentre os principais parceiros. As importações de produtos do agronegócio de Hong Kong foram modestas, com valor de US\$ 17,4 milhões. Dessa forma, o saldo comercial do país em produtos do agronegócio representou basicamente o total do valor exportado.

O valor exportado em produtos do agronegócio para Hong Kong representou 90,2% do total exportado.

A análise do gráfico III demonstra a elevação da participação dos produtos do agronegócio. Em 1997, o agronegócio apresentou um percentual de 74,8% do total das exportações para o país. Transcorrida uma década, a fatia do agronegócio subiu para os já mencionados 90,2%.

Existem dois períodos diferentes em relação ao dinamismo das vendas de produtos do agronegócio para Hong Kong: antes e depois de 2002. Entre 1997 e 2002, as exportações tiveram expansão média de 3,3% ao ano. Após 2002, a taxa média de aumento das exportações ficou em 24,0% ao ano.

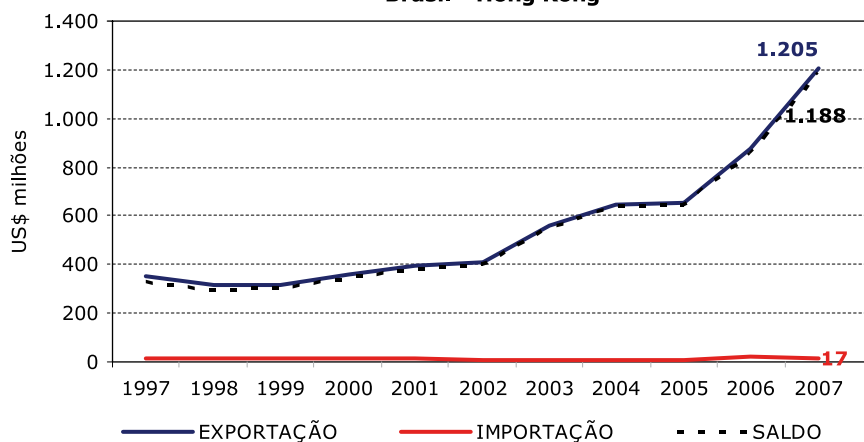
Gráfico II - Comércio Bilateral do Agronegócio Brasil - Hong Kong

Fonte: AgroStat Brasil a partir dos dados da SECEX/MDIC

Elaboração: SRI/MAPA

Gráfico III - Exportações Brasileiras para Hong Kong

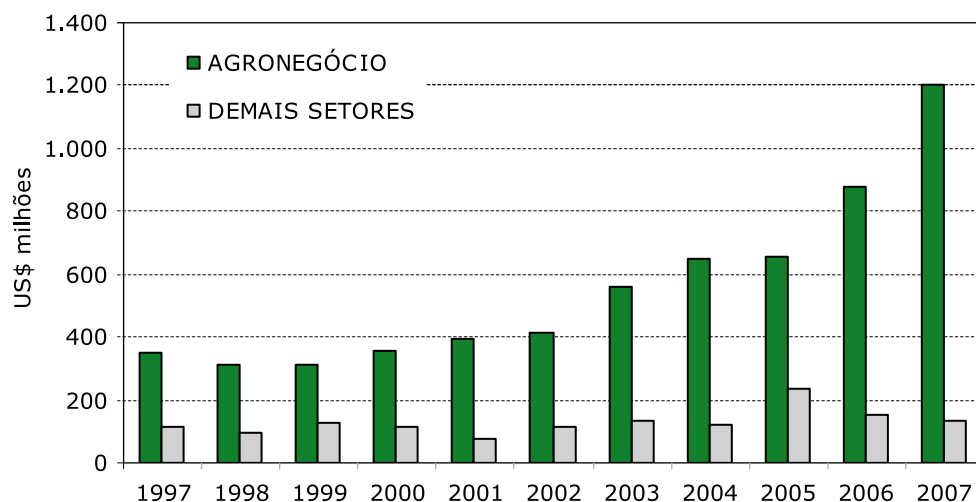

Fonte: AgroStat Brasil a partir dos dados da SECEX/MDIC

Elaboração: SRI/MAPA

Os principais produtos do agronegócio exportados para Hong Kong em 2006 foram: **carne de frango in natura (US\$ 430,1 milhões)**; **couro bovino acabado (US\$ 138,7 milhões)**; **carne suína in natura (US\$ 135,2 milhões)**; **miudezas de carne bovina (US\$ 100,2 milhões)**; **carne bovina in natura (US\$ 97,5 milhões)**; e **demais carnes e miudezas (US\$ 92,3 milhões)**.

Tabela I - Principais Produtos do Agronegócio Exportados pelo Brasil para Hong Kong

PRODUTO	2005		2006		2007		Var. % 07/06	
	US\$ mil	t	US\$ mil	t	US\$ mil	t	Valor	Quant.
Carne de frango in natura	143.604	156.023	250.824	294.500	430.069	356.327	71,46	20,99
Couros bovino acabado	145.799	11.206	163.437	12.361	138.684	9.174	-15,15	-25,79
Carne suína in natura	67.663	45.493	75.082	55.471	135.226	81.675	80,10	47,24
Miudezas de carne bovina	31.743	33.679	50.683	40.924	100.185	56.540	97,67	38,16
Carne bovina in natura	43.738	22.205	61.122	27.599	97.467	40.712	59,46	47,51
Demais carnes e miudezas	48.106	45.607	69.561	53.985	92.256	48.373	32,63	-10,39
Couro bovino wet blue	50.720	35.203	81.613	49.189	74.057	34.729	-9,26	-29,40
Miudezas de carne suína	12.393	12.802	16.139	15.573	25.493	19.813	57,96	27,23
Couro bovino semi-acabado	25.361	2.803	30.444	3.620	20.934	2.641	-31,24	-27,05
Madeira serrada	24.255	41.881	16.676	24.879	15.439	21.766	-7,42	-12,51
Oleo de soja refinado	6.014	12.463	4.905	9.940	9.884	13.000	101,51	30,78
Carne suína industrializada	3.556	2.454	4.696	2.864	8.258	4.567	75,85	59,47
Calçados de couro	4.960	230	4.733	177	5.757	177	21,63	0,07
Outros produtos de origem animal	3.617	380	4.046	383	5.239	591	29,50	54,46
Castanha do Pará	0	0	1.896	1.082	5.077	3.057	167,77	182,56
Demais peixes	3.038	320	2.837	481	4.398	1.356	55,03	182,06
Peleteria	1.228	49	2.265	118	4.143	185	82,93	56,65
Fumo não manufaturado	4.092	1.826	1.354	495	4.132	871	205,09	76,00
Carne bovina industrializada	398	264	273	196	3.569	1.540	1.206,64	686,87
Carne de peru in natura	1.010	1.269	1.593	1.807	2.975	2.944	86,77	62,89
Papel	3.724	5.595	4.375	6.090	2.583	2.984	-40,98	-51,01
Couros/peles de ovinos e caprinos	3.044	137	3.836	113	2.505	53	-34,71	-53,07
Substâncias animais para preparações farmacêut.	116	102	868	25	2.377	13	173,74	-46,69

(Continua)

Tabela I - Principais Produtos do Agronegócio Exportados pelo Brasil para Hong Kong

(Continuação)

PRODUTO	2005		2006		2007		Var.% 07/06	
	US\$ mil	t	US\$ mil	t	US\$ mil	t	Valor	Quant.
Café verde	1.392	662	1.172	594	1.675	728	42,90	22,63
Demais couros/peles	1.579	920	2.941	672	1.359	1.515	-53,77	125,35
Celulose	0	0	0	0	1.186	2.210	-	-
Carne de frango industrializada	430	314	507	454	1.117	721	120,37	58,75
Fios, linhas e tecidos de algodão	827	218	937	191	1.049	163	12,00	-14,75
Chocolate e preparações alim. Cont. Cacau	2.485	357	2.003	233	942	130	-52,97	-44,04
Demais preparações de carnes	846	826	878	720	849	753	-3,29	4,51
Demais produtos do agronegócio	17.419	13.637	14.457	16.060	6.245	3.462	-56,80	-78,44
Total agronegócio	653.154	-	876.154	-	1.205.128	-	37,55	-
Demais setores (não agronegócio)	236.344	-	155.784	-	130.480	-	-16,24	-
Total Brasil	889.498	-	1.031.938	-	1.335.608	-	29,43	-

Fonte: AgroStat Brasil a partir dos dados da SECEX/MDIC
Elaboração: SRI / MAPA

Os principais produtos importados do agronegócio de Hong Kong foram: **produtos têxteis de algodão (US\$ 4,1 milhões); papel (US\$ 1,9 milhão); e vestuário e produtos têxteis de lã (US\$ 1,2 milhão).**

Tabela II - Principais Produtos do Agronegócio Importados pelo Brasil de Hong Kong

PRODUTO	2005		2006		2007		Var.% 07/06	
	US\$ mil	t	US\$ mil	t	US\$ mil	t	Valor	Quant.
Fios, linhas e tecidos de algodão	1.085	344	2.768	962	6.068	1.552	119,20	61,36
Vestuário e outros produtos têxteis de algodão	2.470	406	8.081	1.875	4.075	485	-49,57	-74,15
Papel	430	171	1.174	473	1.989	638	69,39	34,85
Vestuários e produtos têxteis de lã	529	259	699	186	1.158	212	65,57	13,74
Fios e desperdícios de seda	552	21	0	0	723	21	-	-
Celulose	0	0	37	20	713	356	1.837,50	1.680,00
Demais produtos de couro	54	17	2.597	88	399	35	-84,62	-60,59
Outros produtos de origem vegetal	136	29	357	271	350	286	-1,85	5,67
Demais madeiras e manufaturas de madeiras	59	39	181	131	282	177	55,86	35,34
Couros bovino acabado	3	0	924	73	183	15	-80,19	-78,93
Calçados de couro	593	41	209	15	165	12	-20,88	-18,78
Móveis de madeira	37	25	51	28	158	75	210,20	166,21
Painéis de fibras ou de partículas de madeira	28	15	152	73	143	81	-5,57	10,74
Casulos de bicho-da-seda e seda crua	112	5	0	0	137	5	-	-
Outras preparações alimentícias	0	0	2	3	124	4	7.285,70	52,28
Demais nozes e castanhas	62	11	112	23	107	23	-4,24	-
Couro bovino semi-acabado	0	0	0	0	101	2	43.468,83	47.440,00
Demais fibras e produtos têxteis	35	2	212	51	98	15	-53,66	-71,24
Alho	303	1.051	11	25	72	124	560,47	400,00

(Continua)

Tabela II - Principais Produtos do Agronegócio Importados pelo Brasil de Hong Kong

PRODUTO	2005		2006		2007		Var.% 07/06	
	US\$ mil	t	US\$ mil	t	US\$ mil	t	Valor	Quant.
Tecidos e outros produtos têxteis de seda	102	16	76	21	64	1	-16,89	-96,71
Demais frutas preparadas ou conservadas	126	23	103	38	53	11	-48,28	-70,40
Produtos de linho	103	8	137	21	42	6	-69,04	-69,45
Produtos de confeitaria	217	301	97	53	33	5	-65,62	-89,75
Produtos mucilaginosos e espessantes	11	5	65	20	31	20	-52,53	0,07
Gomas e resinas	2	2	2	2	30	4	1.708,36	86,75
Sucos e extratos vegetais	18	1	12	1	29	0	145,09	-30,65
Rações para outros animais (excl. Animais domésticos)	76	111	0	0	14	19	-	-
Colofonias, ácidos resínicos e seus derivados	0	0	0	0	11	5	-	-
Molhos e preparações para molhos	6	20	8	26	10	36	24,16	42,70
Extratos, essências e preparações de chás e mate	0	0	3	0	8	1	174,04	194,14
Demais produtos do agronegócio	402	129	1.254	415	6	6	-99,51	-98,62
Total agronegócio	7.551	-	19.325	-	17.379	-	-10,07	-
Demais setores (não agronegócio)	378.188	-	644.754	-	581.809	-	-9,76	-
Total Brasil	385.739	-	664.079	-	599.189	-	-9,77	-

Fonte: AgroStat Brasil a partir dos dados da SECEX/MDIC
Elaboração: SRI / MAPA

PARTE III – O MERCADO DE HONG KONG PARA PRODUTOS DO AGRONEGÓCIO BRASILEIRO

As importações totais de Hong Kong somaram, em 2006, US\$ 335,7 bilhões. Desse total, cerca de US\$ 20,4 bilhões (6,1%) corresponderam a produtos do agronegócio (inclui pescados e produtos florestais). O Brasil participou com US\$ 958,7 milhões

das importações do agronegócio deste país, o que representa uma participação de 4,7%. Essa participação é inferior à participação brasileira no comércio mundial de produtos do agronegócio, que foi de 7,0% em 2006.

Tabela III - Importações do País e Participação Brasileira (2006)

Tabela III-A: Participação Brasileira no Mercado Mundial acima de 1% e Participação Brasileira no Mercado do País Maior do que no Mercado Mundial

SH 6	PRODUTO	Importações do País		Exportações Brasileiras	Part. Brasileira	
		Do Mundo	Do Brasil		Mercado do País	Mercado Mundial ²
		US\$ mil	US\$ mil	US\$ mil		
TOTAL GERAL		335.753.796	1.083.246	137.806.190	0,32%	1,64%
Total do Agronegócio ¹		20.442.495	958.729	42.054.920	4,69%	6,96%
Produtos abaixo selecionados		2.539.667	735.235	6.425.511	28,95%	23,41%
410792	Couros e peles, incluídas as ilhargas, de bovinos ou de eqüídeos, preparados após curtimenta ou secagem, divididos, com a flor	713.466	45.064	118.221	6,32%	4,78%
20714	Pedaços e miudezas comestíveis de galos e galinhas da espécie doméstica, congelados	489.025	298.868	1.983.251	61,12%	51,84%

(Continua)



Tabela III-A: Participação Brasileira no Mercado Mundial acima de 1% e Participação Brasileira no Mercado do País Maior do que no Mercado Mundial

(Continuação)

SH 6	PRODUTO	Importações do País		Exportações Brasileiras	Part. Brasileira	
		Do Mundo	Do Brasil		Mercado do País	Mercado Mundial ²
		US\$ mil	US\$ mil			
410411	Couros e peles curtidos, de bovinos ou de eqüídeos, depilados, no estado úmido (incluindo "wet blue"), plena flor, não divididos; divididos, com a flor	268.758	71.024	529.368	26,43%	24,13%
20329	Outras carnes de suíno, congeladas	208.387	69.077	772.330	33,15%	13,65%
410419	Outros couros e peles curtidos, de bovinos ou de eqüídeos, depilados, no estado úmido (incluindo "wet blue")	202.458	27.299	124.690	13,48%	10,09%
20649	Outras miudezas comestíveis de suíno, congeladas	200.787	28.472	19.216	14,18%	2,52%
20629	Outras miudezas comestíveis de bovino, congeladas	181.085	122.427	68.829	67,61%	11,52%
20230	Carnes de bovino, desossadas, congeladas	131.026	58.293	2.463.023	44,49%	39,41%
440799	Outras madeiras, serradas, cortadas em folhas ou desenroladas, de espessura > 6mm	89.951	10.344	337.160	11,50%	8,90%
410449	Outros couros e peles curtidos, de bovinos ou de eqüídeos, depilados, no estado seco ("crust")	54.725	4.367	9.423	7,98%	1,43%

Fonte: WTO / UNCTAD. Comtrade. / Elaborado em: 11/6/2008

Notas: (1) Inclui os seguintes capítulos do sistema harmonizado: 1 ao 24; 41; 44; e 50 ao 52 (inclui, além de produtos agropecuários, pescados, madeira, couros e fibras).

(2) Exclui o intra-comércio da U.E.-25.

Tabela III-B: Participação Brasileira no Mercado Mundial acima de 1% e Participação Brasileira no Mercado do País Menor do que no Mercado Mundial

SH 6	PRODUTO	Importações do País		Exportações Brasileiras	Part. Brasileira	
		Do Mundo	Do Brasil		Mercado do País	Mercado Mundial ²
		US\$ mil	US\$ mil			
TOTAL GERAL		335.753.796	1.083.246	137.806.190	0,32%	1,64%
Total do Agronegócio ¹		20.442.495	958.729	42.054.920	4,69%	6,96%
Produtos abaixo selecionados		3.772.849	134.236	6.721.465	3,56%	12,31%
410712	Couros e peles inteiros, de bovinos ou de eqüídeos, preparados após curtimenta ou secagem, divididos, com a flor	1.271.528	69.260	495.741	5,45%	17,28%
520942	Tecidos de algodão, fios de diversas cores, "denim", contendo => 85% em peso de algodão, de peso > 200g/m2	457.966	623	119.094	0,14%	4,94%
520932	Tecido de algodão tinto, em ponto sarjado, contendo => 85% em peso de algodão, de peso > 200g/m2	414.407	92	17.237	0,02%	1,74%
410441	Couros e peles curtidos, de bovinos ou de eqüídeos, depilados, no estado seco ("crust"), plena flor; não divididos; divididos, com a flor	223.175	40.425	241.168	18,11%	26,70%
520842	Tecido de algodão, fios de diversas cores, em ponto de tafetá, contendo => 85% em peso de algodão, de peso => 100g/m2 e =< 200g/m2	217.271	1	8.485	0,00%	1,04%
210690	Outras preparações alimentícias	190.057	1.879	167.797	0,99%	1,66%
410719	Outros couros e peles inteiros, de bovinos ou de eqüídeos, preparados após curtimenta ou secagem	185.655	5.047	90.746	2,72%	8,69%
410799	Outros couros e peles, incluídas as ilhargas, de bovinos ou de eqüídeos, preparados após curtimenta ou secagem	129.751	3.649	94.008	2,81%	10,27%
520100	Algodão, não cardado nem penteado	119.266	1.020	338.224	0,86%	3,53%
411520	Aparas e outros desperdícios de couros ou de peles preparados ou reconstituídos; serragem, pó e farinha de couro	105.597	437	3.371	0,41%	2,92%
170199	Outros açúcares de cana, de beterraba e sacarose quimicamente pura, no estado sólido	78.185	1	2.231.158	0,00%	52,18%

(Continua)

Tabela III-B: Participação Brasileira no Mercado Mundial acima de 1% e Participação Brasileira no Mercado do País Menor do que no Mercado Mundial

(Continuação)

SH 6	PRODUTO	Importações do País		Exportações Brasileiras	Part. Brasileira	
		Do Mundo	Do Brasil		Mercado do País	Mercado Mundial ²
		US\$ mil	US\$ mil	US\$ mil		
180690	Outro chocolates e preparações alimentícias contendo cacau	56.898	654	91.093	1,15%	3,73%
30379	Outros peixes, congelados, exceto fígado, ovas, sêmen, ou filés e outras carnes da posição 0304	56.841	174	38.941	0,31%	1,06%
160100	Enchidos e produtos semelhantes de carne, miudezas ou sangue; preparações alimentícias à base de tais produtos	50.345	880	70.326	1,75%	9,87%
440729	Outras madeiras tropicais, serradas, cortadas em folhas ou desenroladas, de espessura > 6mm	50.117	5.669	228.369	11,31%	11,99%
240120	Fumo não manufaturado, total ou parcialmente destalado	47.371	1.976	1.580.625	4,17%	35,78%
20321	Carcaças e meias-carcaças de suíno, congeladas	44.584	287	185.665	0,64%	75,57%
20130	Carnes de bovino, desossadas, frescas ou refrigeradas	37.237	1.844	666.524	4,95%	11,85%
440890	Folhas para folheados e para compensados, de outras madeiras, de espessura =< 6mm	36.597	316	52.894	0,86%	3,40%

Fonte: WTO / UNCTAD. Comtrade. / Elaborado em: 11/6/2008

Notas: (1) Inclui os seguintes capítulos do sistema harmonizado: 1 ao 24; 41; 44; e 50 ao 52 (inclui, além de produtos agropecuários, pescados, madeira, couros e fibras).

(2) Exclui o intra-comércio da U.E.-25.

Tabela III-C: Participação Brasileira no Mercado Mundial acima de 1% e Participação Brasileira Nula no Mercado do País

SH 6	PRODUTO	Importações do País		Exportações Brasileiras	Part. Brasileira	
		Do Mundo	Do Brasil		Mercado do País	Mercado Mundial ²
		US\$ mil	US\$ mil	US\$ mil		
TOTAL GERAL		335.753.796	1.083.246	137.806.190	0,32%	1,64%
Total do Agronegócio ¹		20.442.495	958.729	42.054.920	4,69%	6,96%
Produtos abaixo selecionados		1.211.019	0	1.232.990	0,00%	3,40%
80610	Uvas frescas	148.289	0	118.535	0,00%	3,32%
40221	Leite em pó, grânulos ou outras formas sólidas, com um teor, em peso, de matérias gordas superior a 1,5%, concentrados, não adoçados	145.683	0	36.644	0,00%	1,65%
520912	Tecido de algodão cru, em ponto sarjado, contendo => 85% em peso de algodão, de peso > 200g/m2	142.938	0	9.090	0,00%	2,63%
170490	Outros produtos de confeitaria, sem cacau	130.998	0	129.551	0,00%	4,23%
30613	Camarões congelados	103.464	0	154.413	0,00%	1,63%
40700	Ovos de aves, com casca, frescos, conservados ou cozidos	74.906	0	22.391	0,00%	4,13%
520513	Fios de algodão simples, de fibras não penteadas, contendo => 85% em peso de algodão, título => 192,31 decitex, mas < 232,56 decitex, não acondicionados para venda a retalho	63.520	0	5.785	0,00%	2,09%
80810	Maças frescas	59.058	0	31.919	0,00%	1,24%
442190	Outras obras de madeira	49.518	0	58.102	0,00%	1,65%
40291	Outros leites, cremes de leite, concentrados, não adoçados	49.003	0	3.486	0,00%	1,19%
441890	Outras obras de marcenaria ou carpintaria, para construções	47.445	0	108.438	0,00%	3,32%
441214	Madeira compensada, com folhas de espessura =< 6mm, com pelo menos uma face de madeira não conífera	45.105	0	155.067	0,00%	5,78%
80450	Goiabas, mangas e mangostões, frescos ou secos	40.472	0	87.516	0,00%	10,85%

(Continua)

Tabela III-C: Participação Brasileira no Mercado Mundial acima de 1% e Participação Brasileira Nula no Mercado do País

(Continuação)

SH 6	PRODUTO	Importações do País		Exportações Brasileiras	Part. Brasileira	
		Do Mundo	Do Brasil		Mercado do País	Mercado Mundial ²
		US\$ mil	US\$ mil	US\$ mil		
520939	Outros tecidos de algodão tinto, contendo => 85% em peso de algodão, de peso > 200g/m2	39.786	0	10.707	0,00%	1,54%
441400	Molduras de madeira, para quadros, fotografias, espelho ou objetos semelhantes	35.863	0	34.420	0,00%	3,96%
441820	Portas e respectivos caixilhos, alizares e soleiras, de madeira	34.971	0	266.925	0,00%	12,63%

Fonte: WTO / UNCTAD. Comtrade. / Elaborado em: 12/6/2008

Notas: (1) Inclui os seguintes capítulos do sistema harmonizado: 1 ao 24; 41; 44; e 50 ao 52 (inclui, além de produtos agropecuários, pescados, madeira, couros e fibras).

(2) Exclui o intra-comércio da U.E.-25.

Tabela III-D: Participação Brasileira no Mercado Mundial inferior a 1%

SH 6	PRODUTO	Importações do País	Exportações Brasileiras	Part. Brasileira
		Do Mundo		
		US\$ mil	US\$ mil	Mercado Mundial ²
TOTAL GERAL		335.753.796	137.806.190	1,64%
Total do Agronegócio ¹		20.442.495	42.054.920	6,96%
Produtos abaixo selecionados		8.920.413	245.196	0,23%
240220	Cigarros contendo fumo	399.932	20.569	0,31%
30799	Outros moluscos, invertebrados aquáticos, exceto os crustáceos, congelados, secos, salgados ou em salmoura, incluídos as farinhas, pós e "pellets" próprios para alimentação humana	325.350	0	0,00%
520832	Tecido de algodão tinto, em ponto de tafetá, contendo => 85% em peso de algodão, de peso > 100g/m2 e =< 200g/m2	315.357	4.190	0,46%
520524	Fios de algodão simples, de fibras penteadas, contendo => 85% em peso de algodão, título => 125 decitex, mas < 192,31 decitex, não acondicionados para venda a retalho	293.710	2.586	0,32%
30559	Outros peixes secos, mesmo salgados, mas não defumados	282.776	2.691	0,41%
520522	Fios de algodão simples, de fibras penteadas, contendo => 85% em peso de algodão, título => 232,56 decitex, mas < 714,29 decitex, não acondicionados para venda a retalho	268.031	8.428	0,72%
220190	Outras águas, não adicionadas de açúcar nem aromatizadas; gelo e neve	245.201	36	0,01%
520544	Fios de algodão retorcidos ou retorcidos múltiplos, de fibras penteadas, contendo => 85% em peso de algodão, título => 125 decitex, mas < 192,31 decitex, não acondicionados para venda a retalho	245.077	4	0,00%
41000	Outros produtos comestíveis de origem animal	206.295	1.989	0,61%
520512	Fios de algodão simples, de fibras não penteadas, contendo => 85% em peso de algodão, título => 232,56 decitex, mas < 714,29 decitex, não acondicionados para venda a retalho	204.370	6.500	0,49%
411310	Couros de caprinos, preparados após curtimenta ou após secagem, depilados, mesmo divididos	200.798	1.223	0,20%
10392	Outros suínos vivos de peso igual ou superior a 50kg	181.145	0	0,00%
510710	Fios de lã penteada, contendo => 85%, em peso, de lã	169.724	263	0,03%
520523	Fios de algodão simples, de fibras penteadas, contendo => 85% em peso de algodão, título => 192,31 decitex, mas < 232,56 decitex, não acondicionados para venda a retalho	155.883	7.047	0,86%
500720	Outros tecidos de seda e seus desperdícios, exceto "bourrette", contendo => 85%, em peso de seda	154.332	150	0,01%
100630	Arroz semibranqueado ou branqueado, mesmo polido ou brunido (glaceado)	153.423	17.583	0,42%
80250	Pistácios frescos ou secos, mesmo sem casca ou pelados	148.643	42	0,01%
520931	Tecido de algodão tinto, em ponto de tafetá, contendo => 85% em peso de algodão, de peso > 200q/m2	145.300	1.997	0,40%

(Continua)

Tabela III-D: Participação Brasileira no Mercado Mundial inferior a 1%

(Continuação)

SH 6	PRODUTO	Importações	Exportações	Part.
		do País		
		Do Mundo	Brasileiras	Brasileira
		US\$ mil	US\$ mil	Mercado Mundial ²
80510	Laranjas frescas ou secas	144.299	16.477	0,87%
220820	Aguardentes de vinho ou de bagaço de uvas	142.773	12	0,00%
190590	Outros produtos de padaria, pastelaria ou da indústria de biscoitos, mesmo com adição de cacau	140.273	9.569	0,25%
411200	Couros de ovinos, preparados após curtimenta ou após secagem, depilados, mesmo divididos	138.613	4.959	0,85%
520542	Fios de algodão retorcidos ou retorcidos múltiplos, de fibras penteadas, contendo => 85% em peso de algodão, título => 232,56 decitex, mas < 714,29 decitex, não acondicionados para venda a retalho	138.289	4	0,00%
30621	Lagostas não congeladas	136.594	28	0,01%
510820	Fios de pêlos finos, penteados	130.472	0	0,00%
30199	Outros peixes vivos	122.898	629	0,12%
520532	Fios de algodão retorcidos ou retorcidos múltiplos, de fibras não penteadas, contendo => 85% em peso de algodão, título => 232,56 decitex, mas < 714,29 decitex, não acondicionados para venda a retalho	122.492	608	0,16%
520514	Fios de algodão simples, de fibras não penteadas, contendo => 85% em peso de algodão, título => 125 decitex, mas < 192,31 decitex, não acondicionados para venda a retalho	119.665	157	0,09%
30729	Vieiras e outros mariscos (gêneros pecten, chlamys, ou placopecten) congelados	117.000	14	0,00%
220290	Outras bebidas não alcóolicas, exceto sucos de frutas ou de produtos hortícolas	114.265	6.189	0,32%
510610	Fios de lã cardada, contendo => 85%, em peso, de lã	112.952	2	0,00%
410150	Couros e peles de bovinos, inteiros, de peso unitário > 16kg	111.542	167	0,01%
520833	Tecido de algodão tinto, em ponto sarjado, contendo => 85% em peso de algodão, de peso =< 200g/m2	110.283	1.842	0,84%
210390	Maionese e outros condimentos e temperos compostos	108.593	9.440	0,40%
160249	Outras preparações alimentícias e conservas de suínos, incluídas as misturas	105.006	5.824	0,91%
121120	Raízes de "ginseng", frescas ou secas, mesmo cortadas, trituradas ou em pó	103.081	1	0,00%
160590	Preparações e conservas de moluscos e outros invertebrados aquáticos	100.144	68	0,01%
520831	Tecido de algodão tinto, em ponto de tafetá, contendo => 85% em peso de algodão, de peso =< 100g/m2	93.967	594	0,24%
220421	Outros vinhos; mostos de uvas, cuja fermentação tenha sido impedida por adição de álcool, em recipientes com capacidade =< 2 litros	91.107	2.168	0,02%
30791	Outros moluscos, invertebrados aquáticos, exceto os crustáceos, vivos, frescos ou refrigerados, incluídos as farinhas, pós e "pellets" próprios para alimentação humana	88.345	0	0,00%
30569	Outros peixes salgados e em salmoura, não secos nem defumados	84.786	0	0,00%
510810	Fios de pêlos finos, cardados	83.866	0	0,00%
81090	Outras frutas frescas	83.404	2.009	0,29%
511219	Outros tecidos contendo => 85% em peso de lã penteada ou de pêlos finos penteados	79.321	2.630	0,40%
220300	Cervejas de malte	70.743	29.483	0,51%
521031	Tecido de algodão tinto, em ponto de tafetá, com fibras sintéticas ou artificiais, contendo < 85% em peso de algodão, de peso <= 200 g/m2	70.357	1.317	0,44%
520812	Tecido de algodão cru, em ponto de tafetá, contendo => 85% em peso de algodão, de peso > 100g/m2 e =< 200g/m2	66.890	3.674	0,39%
110100	Farinhas de trigo ou de mistura de trigo com centeio	64.701	617	0,10%
20711	Carnes de galos e galinhas da espécie doméstica, não cortadas em pedaços, frescas ou refrigerada	63.067	66	0,05%
520511	Fios de algodão simples, de fibras não penteadas, contendo => 85% em peso de algodão, título => 714,29 decitex, não acondicionados para venda a retalho	62.658	410	0,12%
520852	Tecido algodão estampado, em ponto de tafetá, contendo => 85% em peso de algodão, de peso > 100g/m2 e =< 200g/m2	60.795	3.166	0,63%

(Continua)

Tabela III-D: Participação Brasileira no Mercado Mundial inferior a 1%

(Continuação)

SH 6	PRODUTO	Importações	Exportações	Part.
		do País		
		Do Mundo	Brasileiras	Brasileira
		US\$ mil	US\$ mil	Mercado Mundial ²
30420	Filés de peixes, congelados	59.811	3.510	0,04%
510720	Fios de lã penteada, contendo < 85%, em peso, de lã	59.208	10	0,00%
220890	Outras bebidas alcóolicas	58.350	4.365	0,31%
510620	Fios de lã cardada, contendo < 85%, em peso, de lã	58.314	0	0,00%
151190	Outros óleos de dendê, mesmo refinados, mas não quimicamente modificados	56.550	1.694	0,03%
70490	Couves, repolhos e produtos comestíveis semelhantes do gênero "brassica", frescos ou refrigerados	55.692	0	0,00%
10190	Outros animais das espécies cavalar, asinina e muar	55.566	321	0,05%
121190	Outras plantas, partes de plantas, sementes e frutos, para uso em perfumaria, medicina ou como inseticidas, parasiticidas ou semelhantes	55.171	6.691	0,68%
81060	Duriões frescos	53.244	0	0,00%
70990	Outros produtos hortícolas, frescos ou refrigerados	52.689	1.802	0,16%
30749	Sibas, sepiolas, potas e lulas, congelados, secos, salgados ou em salmoura	51.803	66	0,00%
30212	Salmões-do-pacífico (Oncorhynchus nerka, Oncorhynchus gorbuscha, Oncorhynchus keta, Oncorhynchus tshawytscha, Oncorhynchus kisutch, Oncorhynchus masou e Oncorhynchus rhodurus), salmões-do-atlântico (Salmo salar) e salmões-do-danúbio (Hucho hucho)	50.306	0	0,00%
220830	Uísques	48.984	4.066	0,10%
20732	Carnes de patos, gansos e galinhas d'angola, das espécies domésticas, não cortadas em pedaços, frescas ou refrigeradas	47.831	9	0,02%
190230	Outras massas alimentícias	45.576	591	0,09%
500500	Fios de desperdícios de seda, não acondicionados para venda a retalho	43.856	9	0,01%
210410	Preparações para caldos e sopas; caldos e sopas preparados	43.433	5.839	0,60%
410120	Couros e peles de bovinos, inteiros, de peso =< 8kg quando secas, =< 10kg quando salgadas-secas e =< 16kg quando frescas, salgadas-úmidas ou conservadas de outro modo	40.797	1.351	0,39%
520543	Fios de algodão retorcidos ou retorcidos múltiplos, de fibras penteadas, contendo => 85% em peso de algodão, título => 192,31 decitex, mas < 232,56 decitex, não acondicionados para venda a retalho	40.609	46	0,06%
410190	Outros couros e peles de bovinos, incluídos os dorsos, meios-dorsos e flancos	40.491	1.176	0,57%
80212	Amêndoas frescas ou secas, sem casca	40.176	0	0,00%
190219	Outras massas alimentícias, não cozidas, nem recheadas, nem preparadas de outro modo	40.099	691	0,07%
442090	Madeira marchetada e madeira incrustada; cofres e estojos para joalheria, de madeira	39.621	1.598	0,18%
511211	Tecidos contendo => 85% em peso de lã penteada ou de pêlos finos penteados, de peso =< 200g/m2	39.542	2.697	0,31%
40120	Leite e creme de leite, não concentrados, não adoçados, com um teor, em peso, de matérias gordas superior a 1% e =< 6%	39.063	60	0,03%
520911	Tecido de algodão cru, em ponto de tafetá, contendo => 85% em peso de algodão, de peso > 200g/m2	38.829	270	0,13%
520623	Fios de algodão simples, de fibras penteadas, contendo < 85% em peso de algodão, título => 192,31 decitex, mas < 232,56 decitex, não acondicionados para venda a retalho	37.912	0	0,00%
230910	Alimentos para cães e gatos, acondicionados para venda a retalho	37.653	22.395	0,80%
190190	Outras preparações alimentícias de farinhas, sêmolas, amidos, féculas ou de extratos de malte sem cacau ou contendo menos de 40% de cacau em peso	37.314	7.880	0,48%
30622	Lavagantes ("homards") não congelados	37.168	0	0,00%
520813	Tecido de algodão cru, em ponto sarjado, contendo => 85% em peso de algodão, de peso =< 200g/m2	36.167	640	0,36%

Fonte: WTO / UNCTAD. Comtrade. / Elaborado em: 12/6/2008

Notas: (1) Inclui os seguintes capítulos do sistema harmonizado: 1 ao 24; 41; 44; e 50 ao 52 (inclui, além de produtos agropecuários, pescados, madeira, couros e fibras).

(2) Exclui o intra-comércio da U.E.-25.

PARTE IV – ASSUNTOS SANITÁRIOS E FITOSSANITÁRIOS

Acordos Bilaterais Sanitários e Fitossanitários com o Brasil

Não há acordos bilaterais em matéria sanitária e fitossanitária firmados entre o Brasil e Hong Kong.

Fonte: DAI/MRE

Acordos Multilaterais

Acordo	Status da Adesão	Data de Adesão
OMC	MEMBRO	1/1/1995
CODEX	MEMBRO	
CIPV	MEMBRO	17/8/1993
OIE	MEMBRO	

Fonte: OMC, CODEX, CIPV, OIE

Questões SPS no Âmbito Bilateral

Não existem temas SPS de relevância em discussão com Hong Kong.

Contatos para Assuntos Sanitários e Fitossanitários

Centro de Informação e autoridade notificadora para o Acordo SPS da OMC

Órgão: Trade and Industry Department
Endereço: 17/F Trade and Industry Department Tower 700
Nathan Road, Hong Kong
Telefone: + (852) 2398 5398
Fax: + (852) 2789 2491
E-mail: mdiv1@tid.gov.hk
Site: www.tid.gov.hk

ONPF da China

Órgão: Ministry of Agriculture
Plant Protection & Plant Quarantine Division
Crop Production Department
Endereço: Nº 11, Nongzhanguan Nanli
Beijing 100026

Telefone: (+86) 10 6419 2804
Fax: (+86) 10 6419 3376
E-mail: ppq@agri.gov.cn
wuxiaoling@agri.gov.cn

Organização Nacional de Proteção Fitossanitária (ONPF) de Hong Kong (China)

A não ser que haja notificação contrária pelo governo da China, a Convenção não se aplica a Região Administrativa Especial de Hong Kong de China.
"Unless otherwise notified by the Government of the PRC, the Convention shall not apply to the Hong Kong Special Administrative Region of the PRC."
(Fonte: <http://www.fao.org/Legal/TREATIES/004s-e.htm>)

Ponto de Contato para o Codex alimentarius de Hong Kong (China)

Órgão: Department of Market and Economic Information,
Ministry of Agriculture
Endereço: 11 Nongzhanguan Nanli, Beijing 100026
Telefone: +010 64193179 / +010 64193156
Fax: +010 64193315
E-mail: codex@agri.gov.cn

Delegação de Hong Kong (China) junto a Organização Mundial de Saúde Animal – OIE

Órgão: Veterinary Bureau
Ministry of Agriculture
Endereço: 11 Nongzhanguan Nanli
100026 Beijing

Observação: Hong Kong é tratada junto a OIE como uma região administrativa especial da República Popular da China, portanto não possui delegação separada, mas o serviço veterinário é representado pelo Departamento de Agricultura, Pesca e Conservação de Hong Kong (Agriculture, Fisheries and Conservation Department – AFCD, em inglês).

PARTE V - REGIME TARIFÁRIO PARA OS VINTE PRINCIPAIS PRODUTOS DE EXPORTAÇÃO DO AGRONEGÓCIO BRASILEIRO

Descrição do Produto - NCM	Linha Tarifária do País	Tarifa Aplicada MFN
0201.30.00 - CARNES DESOSSADAS DE BOVINO,FRESCAS/REFRIGERADAS	020130	zero
0202.30.00 - CARNES DESOSSADAS DE BOVINO,CONGELADAS	020230	zero
0203.29.00 - OUTRAS CARNES DE SUINO,CONGELADAS	020329	zero
0207.12.00 - CARNES DE GALOS/GALINHAS,NÃO CORTADAS EM PEDACOS,CONGELADAS	020712	zero
0207.14.00 - PEDACOS E MIUDEZAS,DE GALOS/GALINHAS, CONGELADOS	020714	zero
0901.11.10 - CAFE NAO TORRADO,NAO DESCAFEINADO,EM GRAO	090111	zero
1005.90.10 - MILHO EM GRAO,EXCETO PARA SEMEADURA	100590	zero
1201.00.90 - OUTROS GRAOS DE SOJA,MESMO TRITURADOS	120100	zero
1507.10.00 - OLEO DE SOJA,EM BRUTO,MESMO DEGOMADO	150710	zero
1507.90.19 - OLEO DE SOJA,REFINADO,EM RECIPIENTES COM CAPACIDADE>5L	150790	zero
1602.50.00 - PREPARACOES ALIMENT. E CONSERVAS,DE BOVINOS	160250	zero
1701.11.00 - ACUCAR DE CANA, EM BRUTO	170111	zero
1701.99.00 - OUTROS ACUCARES DE CANA,BETERRABA, SACAROSE QUIM.PURA,SOL.	170199	zero
2009.11.00 - SUCOS DE LARANJAS,CONGELADOS,NAO FERMENTADOS	200911	zero
2009.19.00 - OUTROS SUCOS DE LARANJAS,NAO FERMENTADOS	200919	zero
2101.11.10 - CAFE SOLUVEL,MESMO DESCAFEINADO	210111	zero
2207.10.00 - ALCOOL ETILICO NÃO DESNATURADO C/ VOL. TEOR ALCOOLICO >=80%	220710	zero
2304.00.90 - BAGACOS E OUTS.RESIDUOS SOLIDOS, DA EXTR. DO OLEO DE SOJA	230400	zero
2401.20.30 - FUMO N/MANUF.TOTAL/PARC.DESTAL.FLS.SECAS, TIPO VIRGINIA	240120	zero
5201.00.20 - ALGODAO SIMPLEMENTE DEBULHADO, NAO CARDADO NEM PENTEADO	520100	zero

SGP: Sistema Geral de Preferências - Reduções tarifárias unilaterais concedidas a países em desenvolvimento.

MFN - Nação mais Favorecida

Fonte: OMC. Acesso em: 15 mai.2008



Indonésia

Capital: Jacarta

População: 234,7 milhões de habitantes

PIB (2007): US\$ 410,3 bilhões

PIB per capita (2007): US\$ 1.748

PIB por setor:

- Agricultura: 12,4%;
- Indústria: 47,7%;
- Serviços: 39,9%

Taxa Média de Crescimento (1997-2006): 2,7%

Taxa de Crescimento (2007): 6,2%

Previsão de crescimento (2008): 6,1%

Balança Comercial Total e do Agronegócio				
em US\$ mil				
	Indonésia	2002**	2006**	Var.Média Anual (%)
Importação	Total	26.794.082	75.742.346	29,7%
	Agronegócio*	4.027.815	6.959.610	14,7%
	Part. %	15,0%	9,2%	-
Exportação	Total	56.770.963	114.395.611	19,1%
	Agronegócio*	10.468.967	16.425.151	11,9%
	Part. %	18,4%	14,4%	-

Fonte: UNCTAD. Comtrade

Elaboração: MAPA

* Capítulos do Sistema Harmonizado: 1 ao 24, 41, 44, 50 ao 52 (inclui, além de agricultura, pescados, madeira, couros e fibras).

** A Indonésia não informou os dados de 2002 e 2006 por completo, esses dados foram obtidos, no Comtrade, pelas informações dos parceiros comerciais do país.

PARTE I – O COMÉRCIO BILATERAL BRASIL - INDONÉSIA

Em 2007, o Brasil exportou o equivalente a US\$ 693,4 milhões para a Indonésia, valor 43,9% superior ao das vendas de 2006, que foram de US\$ 481,8 milhões. As importações também registraram forte elevação em 2007. Com um crescimento de 37,5% em relação ao ano anterior, as aquisições brasileiras de produtos deste país somaram US\$ 894,0 milhões. Como resultado, a balança comercial entre os dois países apresentou um déficit de US\$ 201 milhões.

Esse déficit não é permanente ao longo da série estudada, ao contrário, durante os anos de 1997 a 2005, houve períodos de pequenos superávits para o Brasil, assim como períodos de pequeno déficit. Entretanto, nos últimos dois anos, percebe-se uma grande elevação no déficit, que suplantou US\$ 200,5 milhões.

Gráfico I - Comércio Bilateral Brasil - Indonésia

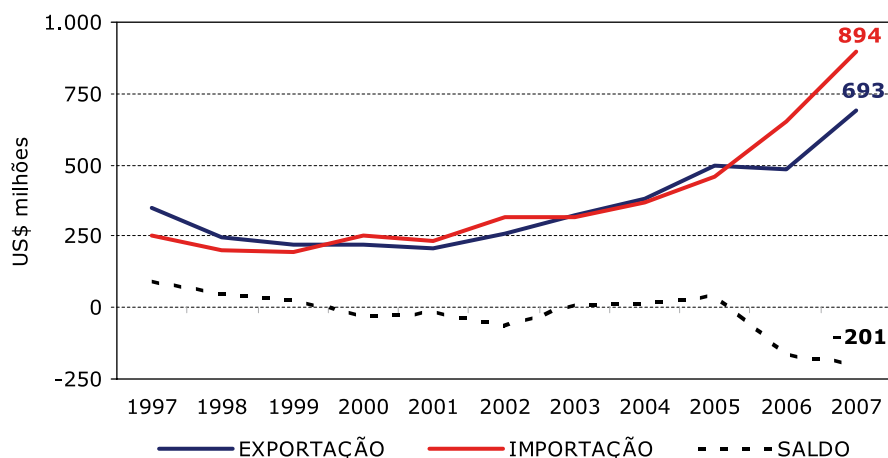

Fonte: SECEX/MDIC

Elaboração: SRI/MAPA

PARTE II – O INTERCÂMBIO COMERCIAL DO AGRONEGÓCIO

As exportações dos produtos do agronegócio para a Indonésia tiveram crescimento de 40,9% em 2007, inferior ao crescimento das exportações totais para o país. Essa taxa de crescimento inferior implicou em uma redução da participação relativa do agronegócio no total exportado de 61,0% em 2006 para 59,7% em 2007.

As aquisições de produtos do agronegócio da Indonésia também cresceram muito (41,8%), atingindo

o valor de US\$ 351,0 milhões. Somente de borracha natural foram adquiridos US\$ 138,3 milhões em 2007, com elevação de 29,5% na quantidade importada. Outro produto do agronegócio que também teve importação expressiva foi o cacau inteiro, com US\$ 97,2 milhões. A soma dos dois produtos mencionados atingiu um montante de US\$ 235,5 milhões, o que corresponde a 67,1% do valor total importado de produtos do agronegócio da Indonésia.

Gráfico II - Comércio Bilateral do Agronegócio Brasil - Indonésia

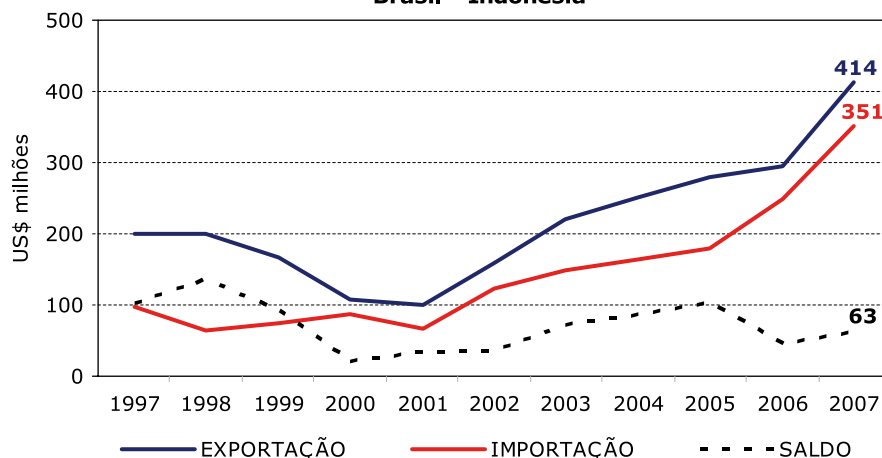

Fonte: AgroStat Brasil a partir dos dados da SECEX/MDIC

Elaboração: SRI/MAPA

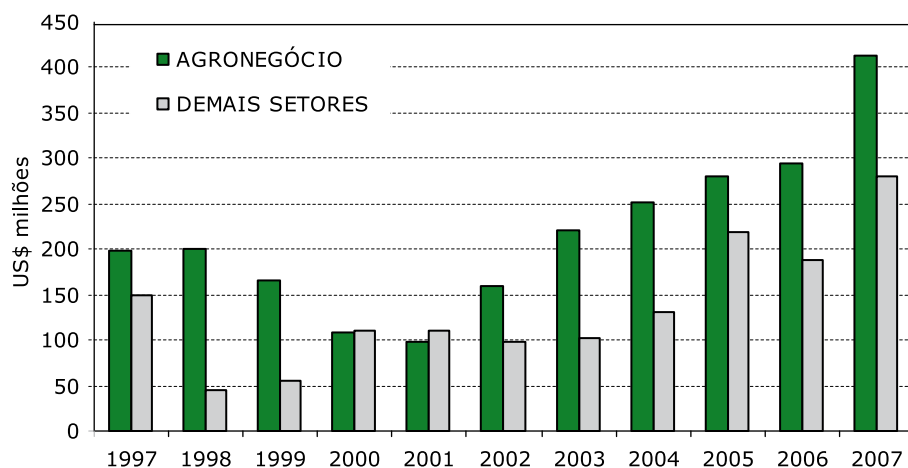
Gráfico III - Exportações Brasileiras para a Indonésia

Fonte: AgroStat Brasil a partir dos dados da SECEX/MDIC

Elaboração: SRI/MAPA

Os principais produtos do agronegócio exportados para a Indonésia, em 2007, foram: **farelo de soja (US\$ 126,5 milhões)**; **algodão não cardado nem penteado (US\$ 100,2 milhões)**; **fumo**

não manufaturado (US\$ 48,3 milhões); **couro bovino acabado (US\$ 43,1 milhões)**; e **celulose (US\$ 41,7 milhões)**.

Tabela I - Principais Produtos do Agronegócio Exportados pelo Brasil para a Indonésia

PRODUTO	2005		2006		2007		Var.% 07/06	
	US\$ mil	t	US\$ mil	t	US\$ mil	t	Valor	Quant.
Farelo de soja	94.499	480.079	78.379	393.008	126.468	537.566	61,35	36,78
Algodão não cardado nem penteado	54.922	47.260	53.028	46.778	100.207	81.091	88,97	73,35
Fumo não manufaturado	45.642	14.054	42.850	14.146	48.282	15.507	12,68	9,62
Couros bovino acabado	3.273	255	27.003	2.132	43.110	2.919	59,65	36,90
Celulose	22.415	54.730	28.975	71.361	41.643	82.356	43,72	15,41
Açúcar em bruto	29.388	139.536	35.689	118.023	19.963	88.713	-44,06	-24,83
Couro bovino semi-acabado	5.001	435	6.655	517	10.420	708	56,57	36,99
Madeira serrada	6.326	13.880	5.961	12.256	5.639	9.551	-5,40	-22,07
Café solúvel	1.170	336	1.432	378	3.891	955	171,73	152,27
Café verde	3.041	1.344	2.750	1.248	3.790	1.538	37,83	23,27
Leveduras e pós para levedar	352	999	408	1.029	1.287	2.641	215,65	156,62
Outras substâncias proteicas	814	1.364	1.105	1.666	1.191	1.754	7,80	5,30
Madeira laminada	515	287	970	382	838	290	-13,57	-24,08
Tangerinas, mandarinas e satosumas	725	1.429	965	2.133	805	1.181	-16,64	-44,61
Madeira perfilada	66	71	53	44	699	944	1.225,75	2.021,35
Oleo essencial de laranja	174	140	622	287	681	306	9,44	6,56
Carne de frango in natura	0	0	0	0	665	675	-	-
Outros produtos de origem vegetal	241	331	212	259	655	323	209,69	24,49
Rações para outros animais (excl. Animais domésticos)	263	102	329	150	545	255	65,51	70,00
Papel	139	271	154	233	522	398	239,29	71,09
Enzimas e seus concentrados	0	0	282	184	436	343	54,67	86,95
Extratos tanantes de origem vegetal; taninos e seus derivados	193	200	180	178	312	280	73,27	57,30
Sisal	0	0	107	156	297	442	177,83	183,33

(Continua)

Tabela I - Principais Produtos do Agronegócio Exportados pelo Brasil para a Indonésia

(Continuação)

PRODUTO	2005		2006		2007		Var.% 07/06	
	US\$ mil	t	US\$ mil	t	US\$ mil	t	Valor	Quant.
Demais oleos essenciais	280	205	236	137	292	125	23,41	-8,96
Sucos e extratos vegetais	160	441	147	330	149	245	1,76	-25,60
Laranjas	143	384	199	430	134	285	-32,55	-33,68
Demais sementes	92	0	111	0	121	0	8,76	7,27
Sucos de laranja	477	717	658	553	113	81	-82,86	-85,42
Couro bovino wet blue	182	63	17	20	110	155	561,43	671,60
Alimentos para caes e gatos	117	197	110	221	103	172	-6,64	-22,44
Demais produtos do agronegócio	9.521	34.160	4.130	7.972	433	362	-89,51	-95,45
Total agronegócio	280.132	-	293.716	-	413.802	-	40,89	-
Demais setores (não agronegócio)	218.340	-	188.090	-	279.634	-	48,67	-
Total brasil	498.472	-	481.806	-	693.436	-	43,92	-

Fonte: AgroStat Brasil a partir dos dados da SECEX/MDIC
Elaboração: SRI / MAPA

As importações de produtos do agronegócio contribuíram com quase 40% do total importado do país. Os principais produtos indonésios importados e que se enquadram no conceito de agronegócio foram:

borracha natural (US\$ 138,3 milhões); cacau inteiro ou partido (US\$ 97,2 milhões); óleo de dendê (US\$ 70,7 milhões); papel (US\$ 21,6 milhões); calçados de couro (US\$ 3,6 milhões).

Tabela II - Principais Produtos do Agronegócio Importados pelo Brasil da Indonésia

PRODUTO	2005		2006		2007		Var.% 07/06	
	US\$ mil	t	US\$ mil	t	US\$ mil	t	Valor	Quant.
Borracha natural	78.628	60.853	104.865	50.464	138.269	65.330	31,85	29,46
Cacau inteiro ou partido	61.581	44.351	56.850	43.697	97.202	62.252	70,98	42,46
Óleo de dendê ou de palma	19.612	36.405	52.140	101.419	70.709	106.679	35,61	5,19
Papel	1.320	1.367	18.258	18.674	21.584	22.284	18,22	19,33
Calçados de couro	835	46	1.961	102	3.616	199	84,41	94,24
Pasta de cacau	126	214	1.056	2.040	3.054	5.294	189,27	159,47
Vestuário e outros produtos têxteis de algodão	1.480	202	1.634	168	2.981	374	82,47	122,20
Noz-moscada	4.441	761	615	154	2.838	446	361,12	189,65
Cocos secos	2.458	3.202	1.391	1.929	1.738	1.789	24,92	-7,25
Fios, linhas e tecidos de algodão	213	72	300	127	1.232	336	310,14	164,28
Canela	1.299	2.415	833	1.224	1.133	1.599	36,01	30,63
Outros produtos de origem animal	1.117	1.506	979	1.431	1.018	1.444	3,97	0,90
Fumo não manufaturado	0	0	234	56	989	205	322,88	267,07
Demais oleos essenciais	1.161	33	1.670	61	887	33	-46,91	-45,88
Móveis de madeira	212	148	370	206	766	358	107,22	73,84
Cacau em pó	964	1.369	925	1.666	676	1.313	-26,95	-21,18
Demais madeiras e manufaturas de madeiras	422	318	373	303	474	354	26,88	16,79
Couros/peles de répteis	243	2	188	1	347	2	84,70	28,57
Cravo-da-índia	29	7	35	8	280	47	706,79	527,89
Outros produtos de origem vegetal	119	70	342	128	199	81	-41,76	-36,34
Desperdícios de cacau	0	0	0	0	191	388	-	-
Demais fibras e produtos têxteis	83	31	118	29	187	27	57,91	-7,11

(Continua)

Tabela II - Principais Produtos do Agronegócio Importados pelo Brasil da Indonésia
(Continuação)

PRODUTO	2005		2006		2007		Var.% 07/06	
	US\$ mil	t	US\$ mil	t	US\$ mil	t	Valor	Quant.
Demais oleos vegetais	165	144	132	145	133	165	0,48	13,40
Outras preparações alimentícias	3	1	51	5	116	14	127,86	160,86
Couro bovino wet blue	1.265	258	664	132	77	13	-88,35	-89,98
Cocos	0	0	425	524	47	50	-89,01	-90,46
Goma natural	61	1	76	1	41	0	-46,51	-46,51
Chá verde	0	0	0	0	35	22	-	-
Demais produtos de couro	25	1	61	3	32	1	-46,95	-53,92
Sucos e extratos vegetais	0	0	3	0	27	2	760,77	2.400,00
Demais produtos do agronegócio	861	541	1.054	1.189	119	45	-88,72	-96,22
Total agronegócio	178.725	-	247.604	-	350.995	-	41,76	-
Demais setores (não agronegócio)	277.413	-	402.590	-	542.983	-	34,87	-
Total Brasil	456.138	-	650.193	-	893.978	-	37,49	-

Fonte: AgroStat Brasil a partir dos dados da SECEX/MDIC
Elaboração: SRI / MAPA

PARTE III – O MERCADO DA INDONÉSIA PARA PRODUTOS DO AGRONEGÓCIO BRASILEIRO

As importações totais da Indonésia somaram, em 2006, US\$ 75,7 bilhões. Desse total, US\$ 7,0 bilhões, ou cerca de 9,2%, correspondem a produtos do agronegócio (conceito que inclui pescados e

produtos florestais). O Brasil obteve participação de aproximadamente 3,8 % no total de importações de produtos do agronegócio pela Indonésia.

Tabela III - Importações do País e Participação Brasileira (2006)

Tabela III-A: Participação Brasileira no Mercado Mundial acima de 1% e Participação Brasileira no Mercado do País Maior do que no Mercado Mundial

SH 6	PRODUTO	Importações do País		Exportações Brasileiras	Part. Brasileira	
		Do Mundo	Do Brasil		Mercado do País	Mercado Mundial ²
		US\$ mil	US\$ mil	US\$ mil		
TOTAL GERAL		75.742.346	481.806	137.806.190	0,64%	1,64%
Total do Agronegócio ¹		6.952.910	263.109	42.054.920	3,78%	6,96%
Produtos abaixo selecionados		990.986	126.723	3.239.695	12,79%	7,89%
520100	Algodão, não cardado nem penteado	664.884	53.028	338.224	7,98%	3,53%
240120	Fumo não manufaturado, total ou parcialmente destalado	95.931	38.684	1.580.625	40,32%	35,78%
410712	Couros e peles inteiros, de bovinos ou de eqüídeos, preparados após curtimenta ou secagem, divididos, com a flor	58.018	23.674	495.741	40,81%	17,28%
240110	Fumo não manufaturado, não destalado	52.552	3.078	41.516	5,86%	3,70%
440710	Madeira de coníferas, serrada, cortada em folhas ou desenrolada, de espessura > 6mm	49.389	1.914	275.314	3,87%	1,80%
440799	Outras madeiras, serradas, cortadas em folhas ou desenroladas, de espessura > 6mm	25.572	3.999	337.160	15,64%	8,90%

(Continua)



Tabela III-A: Participação Brasileira no Mercado Mundial acima de 1% e Participação Brasileira no Mercado do País Maior do que no Mercado Mundial

(Continuação)

SH 6	PRODUTO	Importações do País		Exportações Brasileiras	Part. Brasileira	
		Do Mundo	Do Brasil		Mercado do País	Mercado Mundial ²
		US\$ mil	US\$ mil	US\$ mil		
410792	Couros e peles, incluídas as ilhargas, de bovinos ou de eqüídeos, preparados após curtimenta ou secagem, divididos, com a flor	25.315	1.509	118.221	5,96%	4,78%
440890	Folhas para folheados e para compensados, de outras madeiras, de espessura =< 6mm	19.326	837	52.894	4,33%	3,40%

Fonte: WTO / UNCTAD. Comtrade. / Elaborado em: 12/6/2008

Notas: (1) Inclui os seguintes capítulos do sistema harmonizado: 1 ao 24; 41; 44; e 50 ao 52 (inclui, além de produtos agropecuários, pescados, madeira, couros e fibras).

(2) Exclui o intra-comércio da U.E-25.

Tabela III-B: Participação Brasileira no Mercado Mundial acima de 1% e Participação Brasileira no Mercado do País Menor do que no Mercado Mundial

SH 6	PRODUTO	Importações do País		Exportações Brasileiras	Part. Brasileira	
		Do Mundo	Do Brasil		Mercado do País	Mercado Mundial ²
		US\$ mil	US\$ mil	US\$ mil		
TOTAL GERAL		75.742.346	481.806	137.806.190	0,64%	1,64%
Total do Agronegócio ¹		6.952.910	263.109	42.054.920	3,78%	6,96%
Produtos abaixo selecionados		1.095.765	117.628	8.811.665	10,73%	29,02%
230400	Tortas e outros resíduos sólidos da extração do óleo de soja	396.753	78.379	2.419.188	19,76%	26,22%
170199	Outros açúcares de cana, de beterraba e sacarose quimicamente pura, no estado sólido	229.492	1.828	2.231.158	0,80%	52,18%
170111	Açúcar de cana, em bruto	128.795	35.689	3.935.802	27,71%	53,13%
230990	Outras preparações para alimentação de animais	95.957	329	50.849	0,34%	1,57%
80810	Maças frescas	82.314	20	31.919	0,02%	1,24%
120220	Amendoins descascados, mesmo não triturados, não torrados nem de outro modo cozidos	72.381	19	25.369	0,03%	3,32%
410449	Outros couros e peles curtidos, de bovinos ou de eqüídeos, depilados, no estado seco ("crust")	32.872	361	9.423	1,10%	1,43%
410799	Outros couros e peles, incluídas as ilhargas, de bovinos ou de eqüídeos, preparados após curtimenta ou secagem	29.789	967	94.008	3,25%	10,27%
151620	Gorduras e óleos vegetais e respectivas frações, parcial ou totalmente hidrogenados, interesterificados, reesterificados ou elaidinizados, mesmo refinados, mas não preparados de outro modo	27.412	36	13.949	0,13%	1,07%

Fonte: WTO / UNCTAD. Comtrade. / Elaborado em: 12/6/2008

Notas: (1) Inclui os seguintes capítulos do sistema harmonizado: 1 ao 24; 41; 44; e 50 ao 52 (inclui, além de produtos agropecuários, pescados, madeira, couros e fibras).

(2) Exclui o intra-comércio da U.E-25.

Tabela III-C: Participação Brasileira no Mercado Mundial acima de 1% e Participação Brasileira Nula no Mercado do País

SH 6	PRODUTO	Importações do País		Exportações Brasileiras	Part. Brasileira	
		Do Mundo	Do Brasil		Mercado do País	Mercado Mundial ²
		US\$ mil	US\$ mil	US\$ mil		
TOTAL GERAL		75.742.346	481.806	137.806.190	0,64%	1,64%
Total do Agronegócio ¹		6.952.910	263.109	42.054.920	3,78%	6,96%
Produtos abaixo selecionados		1.776.478	0	10.461.034	0,00%	15,65%
120100	Soja, mesmo triturada	306.915	0	5.663.424	0,00%	36,37%
100590	Milho, exceto para semeadura	226.413	0	460.108	0,00%	4,99%
10290	Outros bovinos vivos	186.517	0	72.066	0,00%	3,28%

(Continua)

Tabela III-C: Participação Brasileira no Mercado Mundial acima de 1% e Participação Brasileira Nula no Mercado do País

(Continuação)

SH 6	PRODUTO	Importações do País		Exportações Brasileiras	Part. Brasileira	
		Do Mundo	Do Brasil		Mercado do País	Mercado Mundial ²
		US\$ mil	US\$ mil	US\$ mil		
210690	Outras preparações alimentícias	151.239	0	167.797	0,00%	1,66%
520842	Tecido de algodão, fios de diversas cores, em ponto de tafetá, contendo => 85% em peso de algodão, de peso => 100g/m2 e =< 200g/m2	117.605	0	8.485	0,00%	1,04%
40221	Leite em pó, grânulos ou outras formas sólidas, com um teor, em peso, de matérias gordas superior a 1,5%, concentrados, não adocicados	97.760	0	36.644	0,00%	1,65%
110814	Fécula de mandioca	88.774	0	4.799	0,00%	1,49%
230110	Farinhas, pós e "pellets" de carnes ou de miudezas, impróprios para alimentação humana; torresmos	68.219	0	19.034	0,00%	7,71%
20230	Carnes de bovino, desossadas, congeladas	67.536	0	2.463.023	0,00%	39,41%
520932	Tecido de algodão tinto, em ponto sarjado, contendo => 85% em peso de algodão, de peso > 200g/m2	49.049	0	17.237	0,00%	1,74%
240310	Fumo manufaturado, para fumar, mesmo contendo sucedâneos do fumo	41.319	0	11.108	0,00%	2,32%
520939	Outros tecidos de algodão tinto, contendo => 85% em peso de algodão, de peso > 200g/m2	40.084	0	10.707	0,00%	1,54%
520942	Tecidos de algodão, fios de diversas cores, "denim", contendo => 85% em peso de algodão, de peso > 200g/m2	35.435	0	119.094	0,00%	4,94%
80610	Uvas frescas	35.431	0	118.535	0,00%	3,32%
410411	Couros e peles curtidos, de bovinos ou de eqüídeos, depilados, no estado úmido (incluindo "wet blue"), plena flor, não divididos; divididos, com a flor	34.156	0	529.368	0,00%	24,13%
441219	Outras madeiras compensadas, com folhas de espessura =< 6mm	33.267	0	438.018	0,00%	26,78%
100640	Arroz quebrado (trinca de arroz)	31.557	0	41.224	0,00%	6,31%
441121	Painéis de fibras de madeira, não trabalhados mecanicamente nem recobertos à superfície, com densidade > 0,5g/cm3 e =< 0,8g/cm3	22.338	0	9.303	0,00%	1,11%
90420	Pimentões e pimentas, dos gêneros "capsicum" ou "pimenta", secos ou triturados ou em pó	21.802	0	11.795	0,00%	2,26%
20629	Outras miudezas comestíveis de bovino, congeladas	21.109	0	68.829	0,00%	11,52%
190110	Preparações para alimentação de crianças acondicionadas para venda a retalho	21.067	0	35.917	0,00%	2,69%
200811	Amendoins preparados ou conservados	20.630	0	4.895	0,00%	1,35%
110812	Amido de milho	20.401	0	8.781	0,00%	4,82%
170490	Outros produtos de confeitaria, sem cacau	20.384	0	129.551	0,00%	4,23%
520849	Outros tecidos de algodão, fios de diversas cores, contendo => 85% em peso de algodão, de peso =< 200g/m2	17.470	0	11.292	0,00%	2,96%

Fonte: WTO / UNCTAD. Comtrade. / Elaborado em: 12/6/2008

Notas: (1) Inclui os seguintes capítulos do sistema harmonizado: 1 ao 24; 41; 44; e 50 ao 52 (inclui, além de produtos agropecuários, pescados, madeira, couros e fibras).
(2) Exclui o intra-comércio da U.E-25.



Tabela III-D: Participação Brasileira no Mercado Mundial inferior a 1%

(Continuação)

SH 6	PRODUTO	Importações	Exportações	Part.
		do País		
		Do Mundo	Brasileiras	Brasileira
		US\$ mil	US\$ mil	Mercado Mundial ²
TOTAL GERAL		75.742.346	137.806.190	1,64%
Total do Agronegócio ¹		6.952.910	42.054.920	6,96%
Produtos abaixo selecionados		1.731.991	196.915	0,28%
100190	Trigo (exceto trigo duro) e mistura de trigo com centeio	321.839	64.268	0,64%
70320	Alhos, frescos ou refrigerados	192.060	803	0,13%
40210	Leite em pó, grânulos ou outras formas sólidas, concentrados ou adocicados, com um teor, em peso, de matérias gordas =< 1,5%	187.645	7.769	0,48%
110100	Farinhas de trigo ou de mistura de trigo com centeio	89.069	617	0,10%
190190	Outras preparações alimentícias de farinhas, sêmolos, amidos, féculas ou de extratos de malte sem cacau ou contendo menos de 40% de cacau em peso	87.749	7.880	0,48%
230120	Farinhas, pós e "pellets" de peixes ou crustáceos, impróprios para alimentação humana	67.429	1.819	0,07%
230310	Resíduos da fabricação do amido e resíduos semelhantes	54.437	0	0,00%
40410	Soro de leite, modificado ou não, mesmo concentrado ou adocicado	54.393	1	0,00%
520832	Tecido de algodão tinto, em ponto de tafetá, contendo => 85% em peso de algodão, de peso > 100g/m2 e =< 200g/m2	46.869	4.190	0,46%
521031	Tecido de algodão tinto, em ponto de tafetá, com fibras sintéticas ou artificiais, contendo < 85% em peso de algodão, de peso <= 200 g/m2	38.883	1.317	0,44%
160419	Preparações e conservas de outros peixes, inteiros ou em pedaços, exceto peixes picados	34.333	0	0,00%
100630	Arroz semibranqueado ou branqueado, mesmo polido ou brunido (glaceado)	33.770	17.583	0,42%
80520	Tangerinas, mandarinas, satsumas; clementinas "wilkins" e outros cítricos híbridos e semelhantes, frescos ou secos	33.049	5.691	0,50%
120210	Amendoins com casca, não torrados nem de outro modo cozidos	31.031	836	0,57%
80820	Pêras e marmelos frescos	29.705	43	0,00%
220290	Outras bebidas não alcóolicas, exceto sucos de frutas ou de produtos hortícolas	29.321	6.189	0,32%
180100	Cacau inteiro ou partido, em bruto ou torrado	27.789	830	0,02%
40229	Leite em pó, grânulos ou outras formas sólidas, com um teor, em peso, de matérias gordas superior a 1,5%, adocicados	27.603	35	0,01%
220830	Uísques	27.276	4.066	0,10%
40390	Leitelho, leite, creme de leite, coalhados, quefir e outros leites e cremes de leite, fermentados ou acidificados, mesmo concentrados, adocicados ou aromatizados	26.177	1.253	0,58%
210390	Maionese e outros condimentos e temperos compostos	25.850	9.440	0,40%
440791	Madeira de carvalho, serrada, cortada em folhas ou desenrolada, de espessura > 6mm	25.759	0	0,00%
220210	Águas, incluídas as águas minerais e as águas gaseificadas, adicionadas de açúcar ou aromatizadas	23.423	7.141	0,32%
81090	Outras frutas frescas	23.353	2.009	0,29%
70310	Cebolas e "echalotes", frescas ou refrigeradas	22.757	405	0,04%
190590	Outros produtos de padaria, pastelaria ou da indústria de biscoitos, mesmo com adição de cacau	22.465	9.569	0,25%
520839	Outros tecidos de algodão tinto, contendo => 85% em peso de algodão, de peso =< 200g/m2	21.174	1.857	0,37%
220300	Cervejas de malte	20.213	29.483	0,51%
520931	Tecido de algodão tinto, em ponto de tafetá, contendo => 85% em peso de algodão, de peso > 200g/m2	19.760	1.997	0,40%
521041	Tecido de algodão, fios de diversas cores, em ponto de tafetá, com fibras sintéticas ou artificiais, contendo < 85% em peso de algodão, de peso =< 200g/m2	18.656	412	0,36%
40690	Outros queijos	18.600	6.039	0,16%

(Continua)

Tabela III-D: Participação Brasileira no Mercado Mundial inferior a 1%

(Continuação)

SH 6	PRODUTO	Importações	Exportações	Part.
		do País		
		Do Mundo	Brasileiras	Brasileira
		US\$ mil	US\$ mil	Mercado Mundial ²
220421	Outros vinhos; mostos de uvas, cuja fermentação tenha sido impedida por adição de álcool, em recipientes com capacidade = < 2 litros	17.064	2.168	0,02%
500790	Outros tecidos de seda e seus desperdícios	16.268	457	0,18%
40590	Óleo butírico de manteiga ("butter oil") e outras matérias gordas provenientes do leite	16.222	749	0,20%

Fonte: WTO / UNCTAD. Comtrade.

Elaborado em: 12/6/2008

Notas:

(1) Inclui os seguintes capítulos do sistema harmonizado: 1 ao 24; 41; 44; e 50 ao 52 (inclui, além de produtos agropecuários, pescados, madeira, couros e fibras).

(2) Exclui o intra-comércio da U.E-25.

PARTE IV – ASSUNTOS SANITÁRIOS E FITOSSANITÁRIOS

Acordos Bilaterais Sanitários e Fitossanitários com o Brasil

Não existe nenhum acordo, em matéria SPS, entre os dois países.

Fonte: DAI/MRE: <http://www2.mre.gov.br/dai/bilaterais.htm>

Acordos Multilaterais

O país é membro da Organização Mundial do Comércio – OMC (01/01/1995), do Codex Alimentarius, da Convenção Internacional para a Proteção dos

Vegetais – CIPV (06/12/1951) e da Organização Mundial de Saúde Animal – OIE.

Questões SPS no Âmbito Bilateral

A Indonésia tradicionalmente implementa medidas bastante restritivas em relação às questões SPS. O país chegou a impedir a importação de produtos vegetais do Brasil – como o farelo de soja – após a eclosão de focos de febre aftosa em 2005. Produtos processados que não apresentam risco, como gelatina de origem animal, também foram banidos pelo governo indonésio e só voltaram a ser exportados para aquele destino após uma longa negociação. Mesmo assim, gelatina destinada a consumo humano ainda não é autorizada, sendo necessária análise de risco para importação do produto.

Em março de 2007, foi criado o Comitê Consultivo Agrícola (CCA) Brasil-Indonésia, fórum de alto nível para discussão de temas relacionados ao setor agropecuário dos dois países – inclusive questões SPS. A Indonésia tem manifestado intenção de modificar sua legislação sanitária de modo a reconhecer o princípio da regionalização, o que permitirá a autorização de importação de carne bovina *in natura* a partir de áreas livres de febre aftosa com reconhecimento internacional. Tem sido observado um esforço de aproximação da parte da Indonésia com o objetivo de conhecer o sistema sanitário brasileiro com vistas à avaliação para manifestação técnica sobre a possibilidade de importações.

Contatos para Assuntos Sanitários e Fitossanitários

Centro de Informação para o Acordo SPS da OMC

Órgão: Agency for Agricultural Quarantine (Badan Karantina Pertanian)
Ministry of Agriculture
Endereço: Ged. E. Lt. V. Jl. Harsono Rm No. 3, Ragunan-Pasar Minggu
Jakarta Selatan 12550
Telefone: + (62 21) 781 6480
Fax: + (62 21) 781 6481/781 6483
E-mail: caqsps@indo.net.id
Internet: www.deptan.go.id/CAQ/index.htm

Autoridade Notificadora para o Acordo SPS da OMC

Órgão: Agency for Agricultural Quarantine
Secretariat General
Ministry of Agriculture
Endereço: Jl. Harsono RM. No.3 Ragunan, Ps. Minggu
Jakarta Selatan 12550
Telefone: + (62 21) 788 42 042, Ext. 104
Fax: + (62 21) 788 42 042
E-mail: sps_ind@deptan.go.id
sps_ind@agrimutu.com
sps_indonesia@yahoo.com
Internet: www.deptan.go.id/psa/default.htm

Organização Nacional de Proteção Fitossanitária (ONPF)

Órgão : Ministry of Agriculture
Director of Centre for Plant Quarantine
Endereço: Building E (5th floor), Jl.Harsono RM. No.3, Ragunan
Jakarta Selatan. 12550
Indonesia
Telefone: (+62) 21 7816482
Fax: (+62) 21 7816481
E-mail: pusatkt@indo.net.id ou caqsps@indo.net.id; suwanda@deptan.go.id
Internet: http://karantina.deptan.go.id/eng/index.php

Ponto de Contato para o Codex alimentarius

Órgão: National Standardization Agency of Indonesia - Director General
Endereço: Manggala Wanabakti Block IV, 4th floor, Jl. Jenderal Gatot
Subroto Senayan, Jakarta 10270
Telefone: +62 21 54 77043
Fax: +62 21 54 77045 ou +62 21 5 747045
E-mail: bsn@bsn.or.id ou sps-2@bsn.or.id
Internet: http://www.bsn.or.id

Delegação junto à Organização Mundial de Saúde Animal - OIE

Ministry of Agriculture
Director General of Livestock Services
Building C, 6th Floor
Ragunan, Pasar Minggu
Jl. Harsono - Rm. No. 3
Jakarta Selatan 12550

PARTE V - REGIME TARIFÁRIO PARA OS VINTE PRINCIPAIS PRODUTOS DE EXPORTAÇÃO DO AGRONEGÓCIO BRASILEIRO

Descrição do Produto - NCM	Linha Tarifária do País	Descrição do Produto para o País	Tarifa Aplicada MFN	Tarifa Aplicada para o Brasil	Quota Tarifária
0201.30.00 - CARNES DESOSSADAS DE BOVINO, FRESCAS/REFRIGERADAS	020130		5%	MFN	Não
0202.30.00 - CARNES DESOSSADAS DE BOVINO, CONGELADAS	020230		5%	MFN	Não
0203.29.00 - OUTRAS CARNES DE SUINO, CONGELADAS	020329		5%	MFN	Não
0207.12.00 - CARNES DE GALOS/GALINHAS, NÃO CORTADAS EM PEDACOS, CONGELADAS	020712		5%	MFN	Não
0207.14.00 - PEDACOS E MIUDEZAS, DE GALOS/GALINHAS, CONGELADOS	0207141000	---Wings	5%	MFN	Não
	0207142000	---Thighs	25%	MFN	Não
	0207143000	---Livers	5%	MFN	Não
	0207149000	---Other	5%	MFN	Não

(Continua)

(Continuação)

Descrição do Produto - NCM	Linha Tarifária do País	Descrição do Produto para o País	Tarifa Aplicada MFN	Tarifa Aplicada para o Brasil	Quota Tarifária
0901.11.10 - CAFE NAO TORRADO,NAO DESCAFEINADO,EM GRAO	0901111000	---Arabica WIB or Robusta OIB	5%	MFN	Não
	0901119000	---Other	0%	MFN	Não
1005.90.10 - MILHO EM GRAO,EXCETO PARA SEMEADURA	100590		5%	MFN	Não
1201.00.90 - OUTROS GRAOS DE SOJA,MESMO TRITURADOS	120100		0%	MFN	Não
1507.10.00 - OLEO DE SOJA,EM BRUTO,MESMO DEGOMADO	150710		0%	MFN	Não
1507.90.19 - OLEO DE SOJA,REFINADO,EM RECIPIENTES COM CAPACIDADE>5L	150790		0%	MFN	Não
1602.50.00 - PREPARACOES ALIMENT. E CONSERVAS,DE BOVINOS	160250		10%	MFN	Não
1701.11.00 - ACUCAR DE CANA, EM BRUTO	1701110010	---ICUMSA minimal 1200	Rp 550/Kg	MFN	Não
	1701110090	---Other	Rp 790/Kg	MFN	Não
1701.99.00 - OUTROS ACUCARES DE CANA,BETERRABA,SACAROSE QUIM.PURA, SOL.	170199		Rp 790/Kg	MFN	Não
2009.11.00 - SUCOS DE LARANJAS,CONGELADOS,NAO FERMENTADOS	200911		5%	MFN	Não
2009.19.00 - OUTROS SUCOS DE LARANJAS,NAO FERMENTADOS	200919		5%	MFN	Não
2101.11.10 - CAFE SOLUVEL,MESMO DESCAFEINADO	210111		5%	MFN	Não
2207.10.00 - ALCOOL ETILICO NÃO DESNATURADO C/VOL.TEOR ALCOOLICO >=80%	220710		30%	MFN	Não
2304.00.90 - BAGACOS E OUTS.RESIDUOS SOLIDOS,DA EXTR.DO OLEO DE SOJA	230400		0%	MFN	Não
2401.20.30 - FUMO N/MANUF.TOTAL/PARC. DESTAL.FLS.SECAS, TIPO VIRGINIA	240120		5%	MFN	Não
5201.00.20 - ALGODAO SIMPLEMENTE DEBULHADO,NAO CARDADO NEM PENTEADO	520100		0%	MFN	Não

SGP: Sistema Geral de Preferências - Reduções tarifárias unilaterais concedidas a países em desenvolvimento.

MFN - Nação mais Favorecida

Rp: Rúpias da Indonésia

ICUMSA é a sigla da International Commission for Uniform Methods of Sugar Analysis (Comissão Internacional para Métodos Uniformes de Análise de Açúcar).

Quanto mais baixo esse índice, mais claro ou mais branco, é o açúcar.

Fonte: OMC. Acesso em: 15 mai.2008



Irã



Capital: Teerã

População: 65,4 milhões de habitantes

PIB (2007): US\$ 278,1 bilhões

PIB per capita (2007): US\$ 4.252

PIB por setor:

- Agricultura: 11,0%;
- Indústria: 45,3%;
- Serviços: 43,7%

Taxa Média de Crescimento (1997-2006): 4,6%

Taxa de Crescimento (2007): 6,0%

Previsão de crescimento (2008): 6,0%

Balança Comercial Total e do Agronegócio				
em US\$ mil				
	Irã	2002**	2006**	Var.Média Anual (%)
Importação	Total	15.170.941	33.717.812	22,1%
	Agronegócio*	1.762.880	3.151.953	15,6%
	Part. %	11,6%	9,3%	-
Exportação	Total	17.274.794	58.474.815	35,6%
	Agronegócio*	780.904	1.291.476	13,4%
	Part. %	4,5%	2,2%	-

Fonte: UNCTAD. Comtrade / Elaboração: MAPA

* Capítulos do Sistema Harmonizado: 1 ao 24, 41, 44, 50 ao 52 (inclui, além de agricultura, pescados, madeira, couros e fibras).

** O Irã não informou os dados de 2002 e 2006 por completo, esses dados foram obtidos, no Comtrade, pelas informações dos parceiros comerciais do país.

PARTE I – O COMÉRCIO BILATERAL BRASIL-IRÃ

As exportações brasileiras para o Irã cresceram 17,2% no ano de 2007, atingindo US\$ 1,8 bilhão. As importações continuaram com um valor inexpressivo. Dessa forma, o superávit comercial do Brasil com o Irã foi semelhante ao total exportado.

Nos últimos 10 (dez) anos, houve um forte crescimento das vendas ao país, com um incremento médio anual de 22,3%, taxa que variou no período. Entre 1997 e 2002, as vendas tiveram elevação média

anual de 15,0%, enquanto que, no período 2002 a 2007, a elevação chegou a 30,2% ao ano.

As importações brasileiras de produtos do Irã declinaram de US\$ 325,2 milhões em 1997 para US\$ 11,0 milhões em 2007. Trata-se de uma mudança estrutural, pois o Brasil deixou de adquirir petróleo do Irã a partir de 2000, produto responsável por praticamente todo o valor importado.

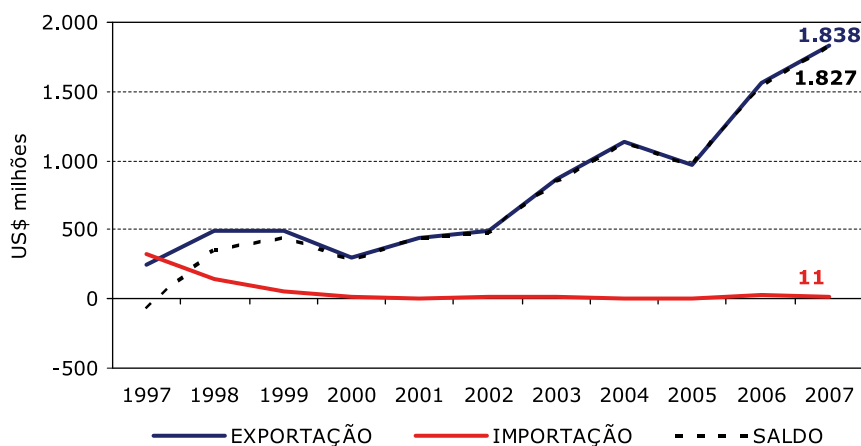
Gráfico I - Comércio Bilateral Brasil - Irã

Fonte: SECEX/MDIC

Elaboração: SRI/MAPA

PARTE II – O INTERCÂMBIO COMERCIAL DO AGRONEGÓCIO

O grande aumento das exportações para o Irã foi obtido, principalmente, pela elevação das vendas de produtos do agronegócio. As exportações do setor representaram 85,2% das vendas totais em 2007, com um valor de US\$ 1,6 bilhão. As aquisições de produtos do agronegócio do Irã permaneceram num patamar reduzido, com US\$ 3,8 milhões.

As vendas de produtos do agronegócio cresceram de US\$ 203 milhões de reais em 1997 para o já mencionado US\$ 1,6 bilhão. As exportações aumentaram, em média, 22,7% ao ano nesse período, com uma grande diferença entre os anos de 1997-2002, que apresentou elevação média anual de 16,8%, e 2002-2007, de 28,8%.

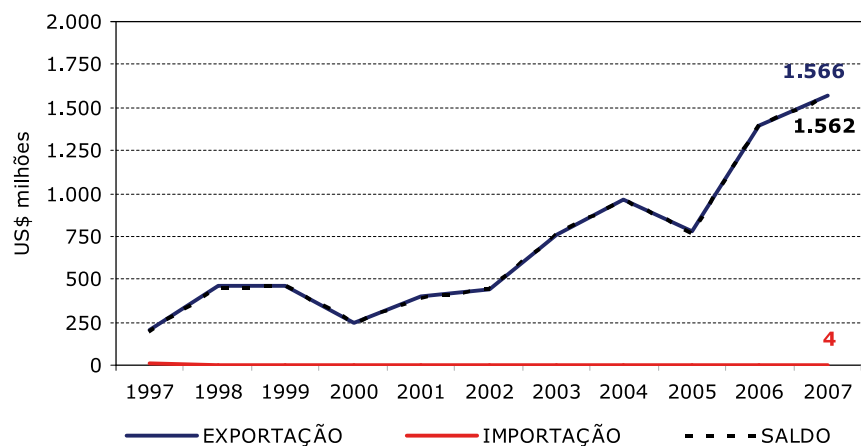
Gráfico II - Comércio Bilateral do Agronegócio Brasil - Irã

Fonte: AgroStat Brasil a partir dos dados da SECEX/MDIC

Elaboração: SRI/MAPA

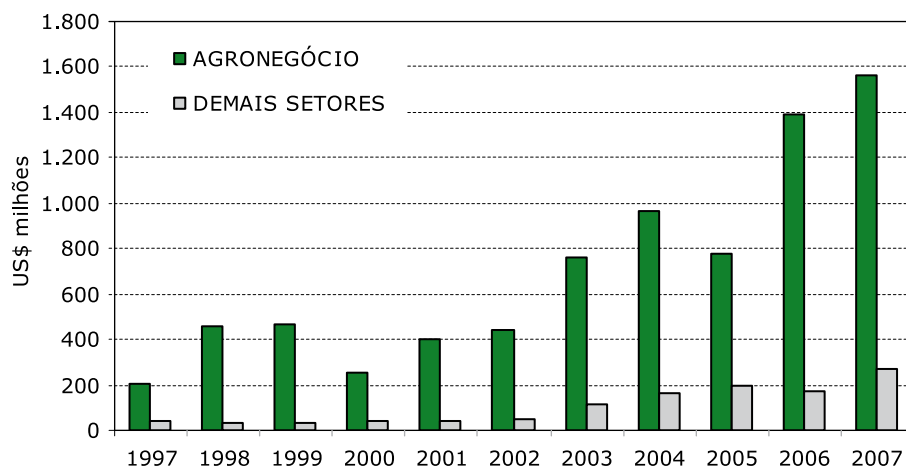
Gráfico III - Exportações Brasileiras para o Irã

Fonte: AgroStat Brasil a partir dos dados da SECEX/MDIC

Elaboração: SRI/MAPA

Os principais produtos do agronegócio exportados para o Irã em 2007 foram: **milho (US\$ 435,8 milhões)**; **óleo de soja em bruto (US\$ 290,9 milhões)**; **açúcar em bruto (US\$ 272,1 milhões)**; **farelo de soja (US\$ 177,0 milhões)**; **carne bovina *in natura* (US\$ 145,2 milhões)**; **soja em grãos (US\$ 111,1 milhões)**; e **carne de frango *in natura* (US\$ 62,9 milhões)**.

As vendas de milho para o Irã aumentaram de US\$ 68,5 milhões em 2005 para US\$ 435,9 milhões em 2007. Dessa forma, a participação do produto nas exportações do agronegócio para o país passou de 8,8%, em 2005, para quase 30% em 2007.

Tabela I - Principais Produtos do Agronegócio Exportados pelo Brasil para o Irã

Produto	2005		2006		2007		Var.% 07/06	
	US\$ mil	t	US\$ mil	t	US\$ mil	t	Valor	Quant.
Milho	68.446	700.381	205.416	1.770.337	435.826	2.723.790	112,17	53,86
Óleo de soja em bruto	350.536	758.008	347.132	692.501	290.876	420.855	-16,21	-39,23
Açúcar em bruto	61.476	294.577	298.230	963.245	272.089	1.025.850	-8,77	6,50
Farelo de soja	31.686	163.897	109.629	592.678	176.995	776.869	61,45	31,08
Carne bovina in natura	11.837	6.908	107.234	44.985	145.228	61.289	35,43	36,25
Soja em grãos	200.210	842.529	214.994	928.809	111.086	390.990	-48,33	-57,90
Carne de frango in natura	251	308	2.979	2.317	62.850	42.733	2.009,88	1.744,16
Açúcar refinado	3.183	16.493	79.215	203.340	28.899	107.136	-63,52	-47,31
Papel	20.313	40.043	19.941	31.650	18.920	25.160	-5,12	-20,51
Fumo não manufaturado	2.840	1.165	5.898	2.849	12.563	5.049	113,03	77,23
Óleo de girassol	1.260	2.000	0	0	3.915	4.000	-	-
Gelatinas	1.702	394	1.551	360	3.384	720	118,23	100,04
Café solúvel	280	44	506	77	520	71	2,77	-7,98
Celulose	59	208	1.125	3.057	471	1.064	-58,13	-65,20
Demais óleos vegetais	0	0	2	2	317	825	14.162,84	41.129,35
Demais frutas preparadas ou conservadas	40	49	58	111	297	540	411,55	387,14
Creme de leite	434	293	103	65	268	142	160,27	118,18
Outros produtos de origem vegetal	45	41	221	211	225	98	1,63	-53,63
Manteiga	0	0	0	0	165	50	-	-
Couro bovino wet blue	0	0	0	0	129	81	-	-
Demais preparações de carnes	169	200	101	120	108	119	6,60	-0,85
Leite condensado	350	344	0	0	108	76	-	-

(Continua)

Tabela I - Principais Produtos do Agronegócio Exportados pelo Brasil para o Irã

(Continuação)

Produto	2005		2006		2007		Var.% 07/06	
	US\$ mil	t	US\$ mil	t	US\$ mil	t	Valor	Quant.
Cítricos preparados ou conservados	0	0	0	0	90	94	-	-
Cacau em pó	0	0	37	25	83	50	126,21	100,00
Vestuário e outros produtos têxteis de algodão	125	14	31	3	72	7	131,23	115,32
Rações para outros animais (excl. Animais domésticos)	292	122	130	50	67	29	-48,36	-41,81
Chocolate e preparações alim. Cont. Cacau	40	16	49	20	55	18	12,48	-11,66
Pimenta piper seca, triturada ou em pó	0	0	0	0	47	15	-	-
Produtos de confeitaria	22	11	16	7	24	10	55,30	32,39
Demais carnes e miudezas	0	0	0	0	24	7	-	-
Demais produtos do agronegócio	20.264	42.873	207	177	52	38	-74,73	-78,41
Total agronegócio	775.859	-	1.394.803	-	1.565.752	-	12,26	-
Demais setores (não agronegócio)	192.772	-	173.365	-	271.845	-	56,81	-
Total Brasil	968.631	-	1.568.168	-	1.837.598	-	17,18	-

Fonte: AgroStat Brasil a partir dos dados da SECEX/MDIC
Elaboração: SRI / MAPA

A fração de produtos do agronegócio iraniano no total ficou em 34,4%. O principal produto importado, e único com valor superior a US\$ 1 milhão, foi as uvas secas (US\$ 1,7 milhão).

Tabela II - Principais Produtos do Agronegócio Importados pelo Brasil do Irã

PRODUTO	2005		2006		2007		Var.% 07/06	
	US\$ mil	t	US\$ mil	t	US\$ mil	t	Valor	Quant.
Uvas secas	895	894	1.723	1.338	1.680	1.040	-2,53	-22,24
Demais nozes e castanhas	640	137	448	92	651	116	45,45	26,20
Couros/peles de ovinos e caprinos	681	98	281	54	484	90	72,21	68,15
Vestuários e produtos têxteis de lã	408	89	243	73	401	117	65,00	60,78
Sementes de cominho	71	49	32	24	141	53	342,31	123,24
Condimentos e temperos	0	0	20	1	115	4	472,89	400,00
Demais fibras e produtos têxteis	62	17	157	27	102	22	-35,45	-18,17
Demais frutas preparadas ou conservadas	56	2	196	31	69	12	-64,80	-60,81
Demais frutas secas	8	8	20	10	65	29	223,62	185,33
Plantas para medicina ou perfumaria	18	3	29	5	60	10	107,15	89,97
Demais madeiras e manufaturas de madeiras	0	0	8	11	8	19	4,32	67,40
Demais produtos hortícolas, leguminosas, raízes e tubérculos secos	0	0	0	0	4	0	-	-
Sucos e extratos vegetais	0	0	24	6	2	0	-92,24	-93,30
Vestuário e outros produtos têxteis de algodão	6	0	0	0	2	1	-	-
Demais especiarias	0	0	0	0	0	0	400,00	400,00
Demais couros/peles	0	0	15	3	0	0	-100,00	-100,00

(Continua)

Tabela II - Principais Produtos do Agronegócio Importados pelo Brasil do Irã

(Continuação)

PRODUTO	2005		2006		2007		Var.% 07/06	
	US\$ mil	t	US\$ mil	t	US\$ mil	t	Valor	Quant.
Demais oleos essenciais	2	0	0	0	0	0	-	-
Figos	0	0	3	1	0	0	-100,00	-100,00
Preparações e conservas de demais peixes	6	0	0	0	0	0	-	-
Total agronegócio	2.854	-	3.200	-	3.784	-	18,26	-
Demais setores (não agronegócio)	108	-	27.698	-	7.216	-	-73,95	-
Total brasil	2.962	-	30.898	-	11.000	-	-64,40	-

Fonte: AgroStat Brasil a partir dos dados da SECEX/MDIC
Elaboração: SRI / MAPA

PARTE III – O MERCADO DO IRÃ PARA PRODUTOS DO AGRONEGÓCIO BRASILEIRO

As importações totais do Irã somaram, em 2006, US\$ 33,7 bilhões. Desse total, US\$ 3,2 bilhões (9,3%) correspondem a produtos do agronegócio (inclui pescados e produtos florestais). O Brasil participou com 43,6% do mercado iraniano do agronegócio, o

que representou uma participação muito superior à alcançada pelo país no mercado mundial desses produtos, que foi de 7,0%. A referida participação é a maior do Brasil dentre os 30 (trinta) principais parceiros do agronegócio brasileiro.

Tabela III - Importações do País e Participação Brasileira (2006)

Tabela III-A: Participação Brasileira no Mercado Mundial acima de 1% e Participação Brasileira no Mercado do País Maior do que no Mercado Mundial

SH 6	PRODUTO	Importações do País		Exportações Brasileiras	Part. Brasileira	
		Do Mundo	Do Brasil		Mercado do País	Mercado Mundial ²
		US\$ mil	US\$ mil	US\$ mil		
TOTAL GERAL		33.717.812	1.568.168	137.806.190	4,65.	1,64.
Total do Agronegócio ¹		3.150.740	1.372.094	42.054.920	43,55.	6,96.
Produtos abaixo selecionados		1.606.522	1.361.850	18.001.406	84,77.	32,52.
170111	Açúcar de cana, em bruto	390.549	298.230	3.935.802	76,36.	53,13.
150710	Óleo de soja, em bruto, mesmo degomado	348.615	347.132	828.702	99,57.	24,37.
120100	Soja, mesmo triturada	253.489	214.994	5.663.424	84,81.	36,37.
100590	Milho, exceto para semeadura	225.713	205.416	460.108	91,01.	4,99.
170199	Outros açúcares de cana, de beterraba e sacarose quimicamente pura, no estado sólido	142.169	79.215	2.231.158	55,72.	52,18.
20230	Carnes de bovino, desossadas, congeladas	131.690	107.234	2.463.023	81,43.	39,41.
230400	Tortas e outros resíduos sólidos da extração do óleo de soja	114.296	109.629	2.419.188	95,92.	26,22.

Fonte: WTO / UNCTAD. Comtrade.

Elaborado em: 16.06.08

Notas:

(1) Inclui os seguintes capítulos do sistema harmonizado: 1 ao 24; 41; 44; e 50 ao 52 (inclui, além de produtos agropecuários, pescados, madeira, couros e fibras).

(2) Exclui o intra-comércio da U.E-25.

Tabela III-B: Participação Brasileira no Mercado Mundial acima de 1% e Participação Brasileira no Mercado do País Menor do que no Mercado Mundial

Não há produtos para esta tabela.

Tabela III-C: Participação Brasileira no Mercado Mundial acima de 1% e Participação Brasileira Nula no Mercado do País

SH 6	PRODUTO	Importações do País		Exportações Brasileiras	Part. Brasileira	
		Do Mundo	Do Brasil			
		US\$ mil	US\$ mil	US\$ mil	Mercado do País	Mercado Mundial ²
TOTAL GERAL		33.717.812	1.568.168	137.806.190	4,65.	1,64.
Total do Agronegócio ¹		3.150.740	1.372.094	42.054.920	43,55.	6,96.
Produtos abaixo selecionados		146.610	0	330.573	0,00.	1,91.
440710	Madeira de coníferas, serrada, cortada em folhas ou desenrolada, de espessura > 6mm	74.639	0	275.314	0,00.	1,80.
190110	Preparações para alimentação de crianças acondicionadas para venda a retalho	38.514	0	35.917	0,00.	2,69.
441129	Outros painéis de fibras de madeira, com densidade > 0,5g/cm3 e =< 0,8g/cm3	33.456	0	19.342	0,00.	2,57.

Fonte: WTO / UNCTAD. Comtrade.

Elaborado em: 16.06.08

Notas:

(1) Inclui os seguintes capítulos do sistema harmonizado: 1 ao 24; 41; 44; e 50 ao 52 (inclui, além de produtos agropecuários, pescados, madeira, couros e fibras).

(2) Exclui o intra-comércio da U.E-25.

Tabela III-D: Participação Brasileira no Mercado Mundial inferior a 1%

SH 6	PRODUTO	Importações do País	Exportações Brasileiras	Part. Brasileira
		Do Mundo		
		US\$ mil	US\$ mil	Mercado Mundial ²
TOTAL GERAL		33.717.812	137.806.190	1,64.
Total do Agronegócio ¹		3.150.740	42.054.920	6,96.
Produtos abaixo selecionados		771.339	106.198	0,39.
100630	Arroz semibranqueado ou branqueado, mesmo polido ou brunido (glaceado)	368.800	17.583	0,42.
240220	Cigarros contendo fumo	131.721	20.569	0,31.
151190	Outros óleos de dendê, mesmo refinados, mas não quimicamente modificados	109.711	1.694	0,03.
100190	Trigo (exceto trigo duro) e mistura de trigo com centeio	97.178	64.268	0,64.
40510	Manteiga	63.929	2.084	0,24.

Fonte: WTO / UNCTAD. Comtrade.

Elaborado em: 16.06.08

Notas:

(1) Inclui os seguintes capítulos do sistema harmonizado: 1 ao 24; 41; 44; e 50 ao 52 (inclui, além de produtos agropecuários, pescados, madeira, couros e fibras).

(2) Exclui o intra-comércio da U.E-25.

PARTE IV – ASSUNTOS SANITÁRIOS E FITOSSANITÁRIOS

Acordos Bilaterais Sanitários e Fitossanitários com o Brasil

Tipo do Acordo	Data da Celebração	Entrada em Vigor	Decreto
Memorando de Entendimento entre o Ministério da Agricultura do Brasil e o Ministério da Agricultura do Irã.	19.02.92	19.02.92	

Fonte: DAI/MRE: <http://www2.mre.gov.br/dai/bilaterais.htm>

Acordos Multilaterais

O país é membro da Organização do Codex Alimentarius, da Convenção Internacional para a Proteção dos Vegetais – CIPV e da Organização Mundial de Saúde Animal – OIE.

Questões SPS no Âmbito Bilateral

As adoções de medidas sanitárias ou fitossanitárias que tenham reflexo no comércio são cordialmente negociadas entre o Brasil e Irã, não havendo em maio de 2008, nenhuma pendência SPS entre os países.

Contatos para Assuntos Sanitários e Fitossanitários

O Irã não é membro da OMC.

Organização Nacional de Proteção Fitossanitária (ONPF)

Órgão: Plant Protection Organization
Contato: Mr. Alizadeh Aliabadi Ali - Director
Endereço: P.O. Box 4568, Tabnak Avenue, Evin, Tehran 19395
Telefone: (+98) 21 240 27 12 / 2402046
Fax: (+98) 21 2403197
E-mail: a.alizadeh@agri-jahad.ir / Locust_lgchg_ppa@yahoo.com

Delegação junto à Organização Mundial de Saúde Animal - OIE

Órgão: Ministry of Jihad-e-Sazandegi
Contato: Dr Hossein Hassani Sayari, Head of Iran Veterinary Organization
Endereço: Vali - Asr Ave. Seyd Jamaledin Asad Abadi St. Caixa Postal 14155, 6349 Tehran

Ponto de Contato para o Codex alimentarius

Órgão: Institute of Standards and Industrial Research of Iran, Ministry of Industries
Endereço: Caixa Postal 15875-4618, Teheran
Telefone: +98 261 2803870
Fax : +98 261 2803870
Email : codex_office@isiri.org.ir
Web site: <http://www.isiri.org>

PARTE V - REGIME TARIFÁRIO PARA OS VINTE PRINCIPAIS PRODUTOS DE EXPORTAÇÃO DO AGRONEGÓCIO BRASILEIRO

Descrição do Produto - NCM	Linha Tarifária do País	Tarifa Aplicada MFN	Tarifa Aplicada ao Brasil	Quota tarifária
0201.30.00 - CARNES DESOSSADAS DE BOVINO, FRESCAS/REFRIGERADAS	020130	zero	MFN	Não
0202.30.00 - CARNES DESOSSADAS DE BOVINO, CONGELADAS	020230	zero	MFN	Não
0203.29.00 - OUTRAS CARNES DE SUINO, CONGELADAS	020329	zero	MFN	Não
0207.12.00 - CARNES DE GALOS/GALINHAS, NÃO CORTADAS EM PEDACOS, CONGELADAS	020712	zero	MFN	Não
0207.14.00 - PEDACOS E MIUDEZAS, DE GALOS/GALINHAS, CONGELADOS	020714	zero	MFN	Não
0901.11.10 - CAFÉ NÃO TORRADO, NÃO DESCAFEINADO, EM GRÃO	090111	zero	MFN	Não
1005.90.10 - MILHO EM GRÃO, EXCETO PARA SEMEADURA	100590	zero	MFN	Não
1201.00.90 - OUTROS GRÃOS DE SOJA, MESMO TRITURADOS	120100	zero	MFN	Não
1507.10.00 - ÓLEO DE SOJA, EM BRUTO, MESMO DEGOMADO	150710	zero	MFN	Não
1507.90.19 - ÓLEO DE SOJA, REFINADO, EM RECIPIENTES COM CAPACIDADE > 5L	150790	zero	MFN	Não
1602.50.00 - PREPARAÇÕES ALIMENT. E CONSERVAS, DE BOVINOS	160250	zero	MFN	Não
1701.11.00 - AÇÚCAR DE CANA, EM BRUTO	170111	zero	MFN	Não
1701.99.00 - OUTROS AÇÚCARES DE CANA, BETERRABA, SACAROSE QUIM. PURA, SOL.	170199	zero	MFN	Não
2009.11.00 - SUCOS DE LARANJAS, CONGELADOS, NÃO FERMENTADOS	200911	zero	MFN	Não
2009.19.00 - OUTROS SUCOS DE LARANJAS, NÃO FERMENTADOS	200919	zero	MFN	Não
2101.11.10 - CAFÉ SOLÚVEL, MESMO DESCAFEINADO	210111	zero	MFN	Não
2207.10.00 - ALCOOL ETÍLICO NÃO DESNATURADO C/VOL. TEOR ALCOOLICO >= 80%	220710	zero	MFN	Não
2304.00.90 - BAGAÇOS E OUTS. RESÍDUOS SÓLIDOS, DA EXTR. DO ÓLEO DE SOJA	230400	zero	MFN	Não
2401.20.30 - FUMO N/MANUF. TOTAL/PARC. DESTAL. FLS. SECAS, TIPO VIRGÍNIA	240120	zero	MFN	Não
5201.00.20 - ALGODÃO SIMPLEMENTE DEBULHADO, NÃO CARDADO NEM PENTEADO	520100	15%	MFN	Não

SGP: Sistema Geral de Preferências - Reduções tarifárias unilaterais concedidas a países em desenvolvimento.

MFN - Nação mais Favorecida

Fonte: OMC. Acesso em: 15 mai. 2008

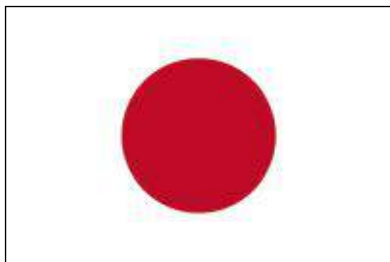

Japão



Capital: Tóquio

População: 127,4 milhões de habitantes

PIB (2007): US\$ 4,3 trilhões

PIB per capita (2007): US\$ 34.104

PIB por setor:

- Agricultura: 1,5%;
- Indústria: 25,2%;
- Serviços: 73,3%

Taxa Média de Crescimento (1997-2006): 1,1%

Taxa de Crescimento (2007): 2,0%

Previsão de crescimento (2008): 1,7%

Balança Comercial Total e do Agronegócio				
em US\$ mil				
Japão		2002	2006	Var.Média Anual (%)
Importação	Total	337.608.873	579.063.945	14,4%
	Agronegócio*	57.489.537	68.046.412	4,3%
	Part.%	17,0%	11,8%	-
Exportação	Total	416.715.260	646.725.059	11,6%
	Agronegócio*	4.076.149	5.131.607	5,9%
	Part.%	1,0%	0,8%	-

Fonte: UNCTAD. Comtrade

Elaboração: MAPA

* Capítulos do Sistema Harmonizado: 1 ao 24, 41, 44, 50 ao 52 (inclui, além de agricultura, pescados, madeira, couros e fibras).

PARTE I – O COMÉRCIO BILATERAL BRASIL-JAPÃO

As exportações para o Japão ficaram estagnadas durante a década de 1990; porém, no início do século XXI, o valor exportado para o país começou a crescer, atingindo a cifra de US\$ 4,32 bilhões em 2007, que comparado ao mínimo valor da série, em 2001, representou um aumento de 117% ou um aumento médio anual de 13,8%. Em 2007, as exportações tiveram elevação de 10,9% em relação a 2006.

Por outro lado, as importações também tiveram

praticamente a mesma linha de tendência, com retração na década passada e posterior recuperação. As aquisições de produtos do Japão subiram 20,0% em 2007. O crescimento das importações em patamar superior ao das exportações gerou, novamente, um déficit comercial para o Brasil, que atingiu US\$ 288 milhões em 2007. Convém frisar que na série apresentada, somente nos anos de 2005 e 2006, o Brasil obteve superávits no comércio com o Japão.



Gráfico I - Comércio Bilateral Brasil - Japão

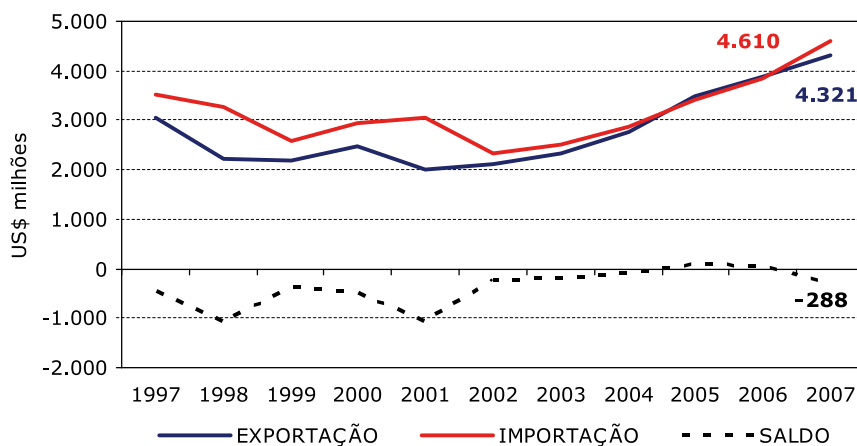

Fonte: SECEX/MDIC

Elaboração: SRI/MAPA

A participação relativa do Japão no comércio com o Brasil continua declinante. O país já foi responsável, no início da década de noventa, pela absorção de cerca

de 8% das exportações totais brasileiras. Em 2007, as vendas de US\$ 4,32 bilhões representaram uma participação de 2,7% no total exportado pelo Brasil.

PARTE II – O INTERCÂMBIO COMERCIAL DO AGRONEGÓCIO

Em 2007, as exportações do agronegócio brasileiro ao Japão atingiram US\$ 1,75 bilhão, com elevação de 18,9%. Do lado das importações, as cifras

são historicamente diminutas em relação às vendas externas para este país

Gráfico II - Comércio Bilateral do Agronegócio Brasil - Japão

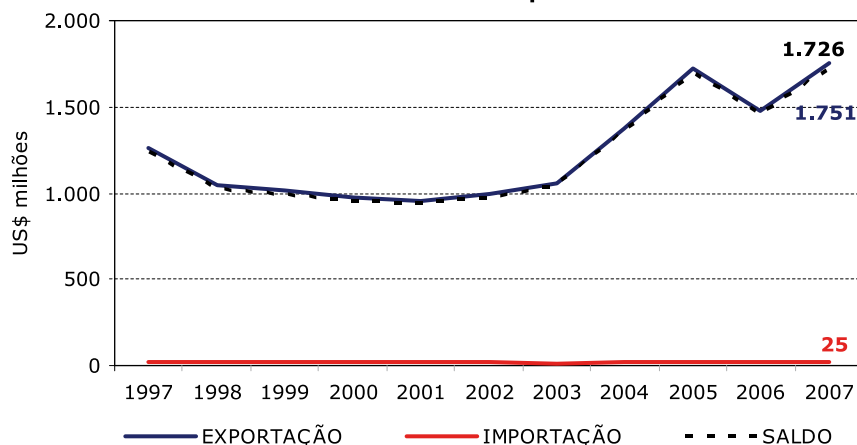

Fonte: AgroStat Brasil a partir dos dados da SECEX/MDIC

Elaboração: SRI/MAPA

O Japão foi, em 2007, o 5º principal destino das exportações do agronegócio brasileiro, com uma

participação de 3% no total. Além disso, foi o 2º maior mercado na Ásia, atrás apenas da China.



Gráfico III - Exportações Brasileiras para o Japão

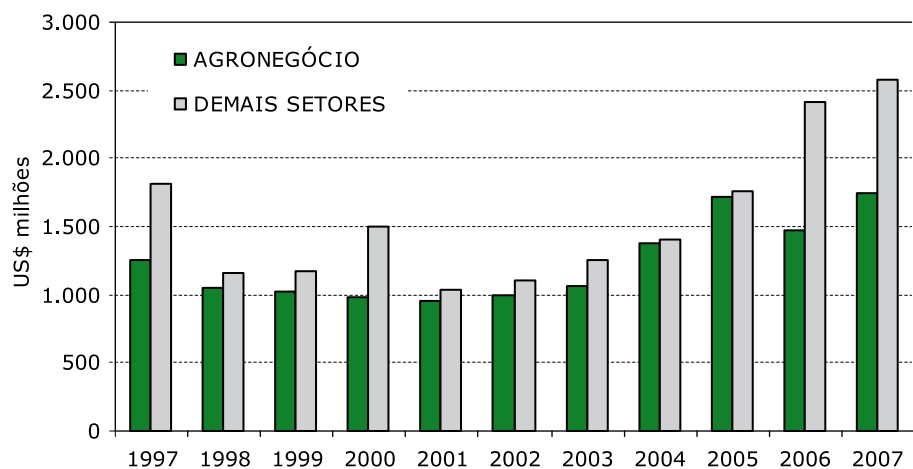

Fonte: AgroStat Brasil a partir dos dados da SECEX/MDIC

Elaboração: SRI/MAPA

Os principais produtos do agronegócio exportados para o Japão em 2007 foram: **carne de frango in natura (US\$ 578,7 milhões)**; **café verde (US\$ 272,7 milhões)**; **álcool etílico (US\$ 152,6**

milhões); **suco de laranja (US\$ 143,7 milhões)**; **celulose (US\$ 116,4 milhões)**; e **soja em grãos (US\$ 109,0 milhões)**.

Tabela I - Principais Produtos do Agronegócio Exportados pelo Brasil para o Japão

PRODUTO	2005		2006		2007		Var.% 07/06	
	US\$ mil	t	US\$ mil	t	US\$ mil	t	Valor	Quant.
Carne de frango in natura	687.352	402.192	486.522	322.318	578.703	331.202	18,95	2,76
Café verde	234.473	108.477	265.838	120.664	272.772	112.412	2,61	-6,84
Álcool etílico	93.053	254.288	95.196	182.130	152.594	293.797	60,29	61,31
Sucos de laranja	74.594	89.656	83.578	73.908	143.766	84.880	72,01	14,85
Celulose	130.590	337.173	152.310	334.652	116.363	227.674	-23,60	-31,97
Soja em grãos	96.648	418.427	49.850	220.251	109.020	388.366	118,70	76,33
Madeira em estilhas ou em partículas	72.337	1.071.036	66.437	860.958	85.375	1.075.764	28,51	24,95
Algodão não cardado nem penteado	32.561	27.960	24.529	21.955	35.274	28.746	43,80	30,93
Extratos, essenciais, concentrados de café	20.809	7.182	21.399	6.341	26.343	6.963	23,11	9,81
Café solúvel	22.305	3.584	23.298	3.580	25.319	3.381	8,68	-5,58
Couro bovino wet blue	6.918	1.958	12.595	2.589	19.663	3.378	56,11	30,49
Outros produtos de origem vegetal	11.985	5.064	11.183	5.229	15.703	5.045	40,42	-3,52
Fios e desperdícios de seda	20.052	734	25.709	726	12.619	422	-50,92	-41,83
Madeira perfilada	12.539	12.933	9.609	9.782	10.866	9.605	13,08	-1,82
Milho	2.379	23.947	37	21	9.516	54.142	25.661,16	259.003,46
Sucos de uva	6.132	3.814	5.784	3.614	8.962	4.772	54,95	32,04
Demais óleos essenciais	5.721	9.055	4.677	5.780	7.891	7.740	68,70	33,91
Madeira serrada	9.814	12.442	5.731	6.579	7.030	7.090	22,65	7,76
Carne bovina industrializada	12.837	3.499	7.314	2.195	6.526	2.006	-10,77	-8,63
Sucos de maçã	6.364	6.883	3.685	3.816	6.049	6.096	64,15	59,72
Camarões	8.674	1.017	12.555	1.157	5.469	595	-56,44	-48,55
Couro bovino semi-acabado	13.611	965	4.222	251	5.357	242	26,89	-3,27
Couros bovino acabado	7.728	579	8.081	515	5.311	335	-34,27	-35,02
Outras preparações alimentícias	1.495	170	2.118	284	5.286	1.171	149,55	312,71

(Continua)



Tabela I - Principais Produtos do Agronegócio Exportados pelo Brasil para o Japão

(Continuação)

PRODUTO	2005		2006		2007		Var.% 07/06	
	US\$ mil	t	US\$ mil	t	US\$ mil	t	Valor	Quant.
Calçados de couro	4.770	170	3.884	130	4.910	143	26,43	10,08
Demais sucos de fruta	2.217	851	3.058	1.182	4.820	1.859	57,62	57,30
Farinhas de carne, extratos e miudezas	1.054	161	1.615	245	3.825	381	136,81	55,38
Vestuário e outros produtos têxteis de algodão	2.796	118	3.120	97	3.668	102	17,57	5,33
Ceras de abelha	4.533	52	3.620	41	3.537	40	-2,29	-4,51
Carnes de cavalo, asinino e muar	5.133	2.884	3.904	1.968	3.524	1.577	-9,74	-19,84
Demais produtos do agronegócio	107.647	200.915	73.772	101.258	54.566	31.963	-26,03	-68,43
Total agronegócio	1.719.123	-	1.475.231	-	1.750.629	-	18,67	-
Demais setores (não agronegócio)	1.763.493	-	2.419.291	-	2.570.707	-	6,26	-
Total Brasil	3.482.616	-	3.894.521	-	4.321.335	-	10,96	-

Fonte: AgroStat Brasil a partir dos dados da SECEX/MDIC
Elaboração: SRI / MAPA

As aquisições de produtos do agronegócio japonês elevaram-se em cerca de 17%, passando de US\$ 21,13 milhões, em 2006, para US\$ 24,7 milhões em 2007. O principal produto importado foi o papel, com aquisições de US\$ 16,55 milhões e participação de 67% nas importações totais do agronegócio japonês.

Tabela II - Principais Produtos do Agronegócio Importados pelo Brasil do Japão

PRODUTO	2005		2006		2007		Var.% 07/06	
	US\$ mil	t	US\$ mil	t	US\$ mil	t	Valor	Quant.
Papel	10.995	1.189	13.813	1.674	16.550	2.450	19,81	46,38
Sementes de hortícolas, leguminosas, raízes e tubérculos	2.907	33	2.761	34	2.121	24	-23,18	-28,91
Enzimas e seus concentrados	1.156	19	1.100	22	1.281	29	16,42	28,48
Produtos de confeitaria	187	65	233	90	823	145	253,29	60,12
Condimentos e temperos	271	98	260	95	447	166	71,84	73,82
Demais sementes	441	1	264	0	350	0	32,74	34,38
Pães, biscoitos e produtos de pastelaria	178	84	234	105	334	142	42,48	34,21
Outras bebidas alcoólicas	253	135	234	130	332	187	41,84	43,69
Outras gorduras e óleos de origem animal	190	5	173	5	296	14	71,05	165,61
Massas alimentícias	141	111	160	129	237	197	48,26	52,76
Outros produtos de origem vegetal	159	41	96	23	131	31	37,54	35,53
Outras preparações alimentícias	114	29	128	25	129	35	1,43	40,76
Caldos e sopas e preparações p/ caldos e sopas	75	50	79	60	110	87	38,94	43,93
Peptonas e seus derivados	12	0	71	0	102	0	43,81	-1,62
Outros produtos de origem animal	58	13	71	13	88	31	23,84	141,61
Colofonias, ácidos resínicos e seus derivados	71	40	50	3	86	5	72,50	71,03
Cavalos, asininos e muars, vivos	0	0	0	0	84	2	-	-
Molhos e preparações para molhos	63	63	62	70	82	84	31,94	19,01
Demais produtos hortícolas, leguminosas, raízes e tubérculos preparados ou conservados	54	31	51	27	82	47	61,48	76,30

(Continua)

**Tabela II - Principais Produtos do Agronegócio Importados pelo Brasil do Japão**

(Continuação)

PRODUTO	2005		2006		2007		Var.% 07/06	
	US\$ mil	t	US\$ mil	t	US\$ mil	t	Valor	Quant.
Chá verde	42	13	54	16	78	26	45,06	57,69
Demais couros/peles	15	1	22	1	73	4	228,60	166,71
Produtos mucilaginosos e espessantes	0	0	2	0	72	9	3.949,52	12.254,17
Vestuário e outros produtos têxteis de algodão	29	1	71	4	70	3	-0,80	-31,94
Gomas e resinas	30	3	33	4	62	7	86,04	86,94
Outras preparações alimentícias a base de cereais	13	19	31	44	59	88	87,94	99,78
Couro bovino semi-acabado	39	1	69	2	59	1	-13,93	-15,06
Outras substâncias proteicas	105	0	142	1	57	0	-59,59	-50,77
Sucos e extratos vegetais	161	11	163	21	57	1	-64,85	-96,26
Demais óleos vegetais	77	5	102	7	50	6	-51,57	-6,61
Demais frutas preparadas ou conservadas	15	9	32	17	48	25	52,83	50,14
Demais produtos do agronegócio	802	322	571	200	362	130	-36,62	-34,66
Total agronegócio	18.655	-	21.133	-	24.715	-	16,95	-
Demais setores (não agronegócio)	3.386.366	-	3.818.501	-	4.584.868	-	20,07	-
Total Brasil	3.405.021	-	3.839.633	-	4.609.583	-	20,05	-

Fonte: AgroStat Brasil a partir dos dados da SECEX/MDIC
Elaboração: SRI / MAPA

PARTE III – O MERCADO DO JAPÃO PARA PRODUTOS DO AGRONEGÓCIO BRASILEIRO

As importações totais do Japão somaram, em 2006, US\$ 579,1 bilhões. Desse total, cerca de US\$ 68,0 bilhões (11,7%) corresponderam a produtos do agronegócio.

agronegócio, o que representou um market share de 2,6% do mercado japonês. Essa participação foi inferior à brasileira no comércio mundial do agronegócio que foi de aproximadamente 7%.

O Brasil participou com US\$ 1,8 bilhão dos US\$ 68,0 bilhões importados em produtos do

Tabela III - Importações do País e Participação Brasileira (2006)

Tabela III-A: Participação Brasileira no Mercado Mundial acima de 1% e Participação Brasileira no Mercado do País Maior do que no Mercado Mundial

SH 6	PRODUTO	Importações do País		Exportações Brasileiras	Part. Brasileira	
		Do Mundo	Do Brasil		Mercado do País	Mercado Mundial ²
		US\$ mil	US\$ mil	US\$ mil		
TOTAL GERAL		579.063.945	5.084.301	137.806.190	0,88.	1,64.
Total do Agronegócio ¹		68.046.412	1.769.539	42.054.920	2,60.	6,96.
Produtos abaixo selecionados		4.394.789	1.239.249	8.382.696	28,20.	23,56.
440122	Madeira de não coníferas, em estilhas ou em partículas	1.761.584	86.610	83.105	4,92.	3,82.
90111	Café não torrado, não descafeinado	971.228	269.062	2.928.218	27,70.	27,30.
20714	Pedaços e miudezas comestíveis de galos e galinhas da espécie doméstica, congelados	667.678	622.406	1.983.251	93,22.	51,84.

(Continua)



Tabela III-A: Participação Brasileira no Mercado Mundial acima de 1% e Participação Brasileira no Mercado do País Maior do que no Mercado Mundial

(Continuação)

SH 6	PRODUTO	Importações do País		Exportações Brasileiras	Part. Brasileira	
		Do Mundo	Do Brasil		Mercado do País	Mercado Mundial ²
		US\$ mil	US\$ mil	US\$ mil		
220710	Alcool etílico não desnaturado com volume de teor alcoólico => 80%	260.725	142.241	1.437.186	54,56.	53,16.
200899	Outras frutas e partes de plantas, preparadas ou conservadas	215.734	2.770	12.532	1,28.	1,06.
240120	Fumo não manufaturado, total ou parcialmente destalado	206.107	80.410	1.580.625	39,01.	35,78.
520100	Algodão, não cardado nem penteado	196.911	31.329	338.224	15,91.	3,53.
200979	Outros sucos de maçã, não fermentados	114.824	4.421	19.555	3,85.	2,02.

Fonte: WTO / UNCTAD. Comtrade. / Elaborado em: 16.06.08

Notas: (1) Inclui os seguintes capítulos do sistema harmonizado: 1 ao 24; 41; 44; e 50 ao 52 (inclui, além de produtos agropecuários, pescados, madeira, couros e fibras).

(2) Exclui o intra-comércio da U.E.-25.

Tabela III-B: Participação Brasileira no Mercado Mundial acima de 1% e Participação Brasileira no Mercado do País Menor do que no Mercado Mundial

SH 6	PRODUTO	Importações do País		Exportações Brasileiras	Part. Brasileira	
		Do Mundo	Do Brasil		Mercado do País	Mercado Mundial ²
		US\$ mil	US\$ mil	US\$ mil		
TOTAL GERAL		579.063.945	5.084.301	137.806.190	0,88.	1,64.
Total do Agronegócio ¹		68.046.412	1.769.539	42.054.920	2,60.	6,96.
Produtos abaixo selecionados		14.721.972	181.478	15.031.297	1,23.	14,30.
100590	Milho, exceto para semeadura	2.578.212	4	460.108	0,00.	4,99.
440710	Madeira de coníferas, serrada, cortada em folhas ou desenrolada, de espessura > 6mm	2.410.251	981	275.314	0,04.	1,80.
30613	Camarões congelados	1.954.721	12.009	154.413	0,61.	1,63.
120100	Soja, mesmo triturada	1.281.801	103.569	5.663.424	8,08.	36,37.
160232	Preparações alimentícias e conservas de galos e de galinhas	1.139.392	1.495	280.783	0,13.	12,76.
210690	Outras preparações alimentícias	813.003	4.210	167.797	0,52.	1,66.
441890	Outras obras de marcenaria ou carpintaria, para construções	628.590	812	108.438	0,13.	3,32.
442190	Outras obras de madeira	582.569	1.642	58.102	0,28.	1,65.
170111	Açúcar de cana, em bruto	486.880	200	3.935.802	0,04.	53,13.
230400	Tortas e outros resíduos sólidos da extração do óleo de soja	443.460	30.472	2.419.188	6,87.	26,22.
441214	Madeira compensada, com folhas de espessura =< 6mm, com pelo menos uma face de madeira não conífera	412.765	36	155.067	0,01.	5,78.
440121	Madeira de coníferas, em estilhas ou em partículas	348.819	6.286	22.992	1,80.	4,31.
440920	Madeira de não coníferas, perfilada	225.452	9.951	387.859	4,41.	13,80.
40610	Queijos frescos (não curados), incluído o queijo do soro de leite e o requeijão	221.034	509	7.447	0,23.	1,15.
230990	Outras preparações para alimentação de animais	218.694	312	50.849	0,14.	1,57.
50400	Tripas, bexigas e estômagos de animais, exceto peixes, inteiros ou em pedaços, frescos, refrigerados, congelados, salgados, secos ou defumados	185.675	4.095	133.504	2,21.	8,74.
441820	Portas e respectivos caixilhos, alizares e soleiras, de madeira	177.249	25	266.925	0,01.	12,63.
440799	Outras madeiras, serradas, cortadas em folhas ou desenroladas, de espessura > 6mm	169.891	2.444	337.160	1,44.	8,90.

(Continua)



Tabela III-B: Participação Brasileira no Mercado Mundial acima de 1% e Participação Brasileira no Mercado do País Menor do que no Mercado Mundial

(Continuação)

SH 6	PRODUTO	Importações do País		Exportações Brasileiras	Part. Brasileira	
		Do Mundo	Do Brasil		Mercado do País	Mercado Mundial ²
		US\$ mil	US\$ mil	US\$ mil		
200980	Sucos de outras frutas ou de produtos hortícolas, não fermentados	160.545	662	55.280	0,41.	5,45.
160100	Enchidos e produtos semelhantes de carne, miudezas ou sangue; preparações alimentícias à base de tais produtos	151.694	498	70.326	0,33.	9,87.
130219	Sucos e extratos de outros vegetais (mamão seco, semente de pomelo, ginkgo biloba seco)	131.276	1.263	20.516	0,96.	2,56.

Fonte: WTO / UNCTAD. Comtrade.

Elaborado em: 16.06.08

Notas:

(1) Inclui os seguintes capítulos do sistema harmonizado: 1 ao 24; 41; 44; e 50 ao 52 (inclui, além de produtos agropecuários, pescados, madeira, couros e fibras).

(2) Exclui o intra-comércio da U.E.-25.

Tabela III-C: Participação Brasileira no Mercado Mundial acima de 1% e Participação Brasileira Nula no Mercado do País

SH 6	PRODUTO	Importações do País		Exportações Brasileiras	Part. Brasileira	
		Do Mundo	Do Brasil		Mercado do País	Mercado Mundial ²
		US\$ mil	US\$ mil	US\$ mil		
TOTAL GERAL		579.063.945	5.084.301	137.806.190	0,88.	1,64.
Total do Agronegócio ¹		68.046.412	1.769.539	42.054.920	2,60.	6,96.
Produtos abaixo selecionados		5.039.985	0	3.967.959	0,00.	17,84.
20329	Outras carnes de suíno, congeladas	2.271.263	0	772.330	0,00.	13,65.
20130	Carnes de bovino, desossadas, frescas ou refrigeradas	1.266.144	0	666.524	0,00.	11,85.
20230	Carnes de bovino, desossadas, congeladas	672.043	0	2.463.023	0,00.	39,41.
30379	Outros peixes, congelados, exceto fígado, ovas, sêmen, ou filés e outras carnes da posição 0304	579.714	0	38.941	0,00.	1,06.
20621	Línguas de bovino, congeladas	129.002	0	17.838	0,00.	8,74.
441121	Painéis de fibras de madeira, não trabalhados mecanicamente nem recobertos à superfície, com densidade > 0,5g/cm3 e =< 0,8g/cm3	121.819	0	9.303	0,00.	1,11.

Fonte: WTO / UNCTAD. Comtrade.

Elaborado em: 16.06.08

Notas:

(1) Inclui os seguintes capítulos do sistema harmonizado: 1 ao 24; 41; 44; e 50 ao 52 (inclui, além de produtos agropecuários, pescados, madeira, couros e fibras).

(2) Exclui o intra-comércio da U.E.-25.

Tabela III-D: Participação Brasileira no Mercado Mundial inferior a 1%

SH 6	PRODUTO	Importações do País	Exportações Brasileiras	Part. Brasileira
		Do Mundo		
		US\$ mil	US\$ mil	Mercado Mundial ²
TOTAL GERAL		579.063.945	137.806.190	1,64.
Total do Agronegócio ¹		68.046.412	42.054.920	6,96.
Produtos abaixo selecionados		30.547.427	345.189	0,22.
240220	Cigarros contendo fumo	3.177.042	20.569	0,31.
441213	Madeira compensada, com folhas de espessura =< 6mm, com pelo menos uma face de madeira tropical	1.632.236	34.233	0,98.
440320	Madeira de coníferas, em bruto	1.470.507	5	0,00.

(Continua)



Tabela III-D: Participação Brasileira no Mercado Mundial inferior a 1%

(Continuação)

SH 6	PRODUTO	Importações do País	Exportações Brasileiras	Part. Brasileira
		Do Mundo		
		US\$ mil	US\$ mil	Mercado Mundial ²
30420	Filés de peixes, congelados	1.371.420	3.510	0,04.
100190	Trigo (exceto trigo duro) e mistura de trigo com centeio	1.227.679	64.268	0,64.
20319	Outras carnes de suíno, frescas ou refrigeradas	1.017.896	207	0,01.
160419	Preparações e conservas de outros peixes, inteiros ou em pedaços, exceto peixes picados	812.071	0	0,00.
220421	Outros vinhos; mostos de uvas, cuja fermentação tenha sido impedida por adição de álcool, em recipientes com capacidade = < 2 litros	790.706	2.168	0,02.
120510	Sementes de nabo silvestre ou de colza com baixo teor de ácido erúico	710.739	0	0,00.
121490	Rutabagas, raízes forrageiras e outros produtos forrageiros, mesmo em "pellets"	707.135	0	0,00.
230910	Alimentos para cães e gatos, acondicionados para venda a retalho	700.352	22.395	0,80.
30490	Outras carnes de peixes, mesmo picada, congeladas	692.644	9.177	0,62.
80300	Bananas frescas ou secas	564.562	38.555	0,54.
160520	Preparações e conservas de camarões	528.292	409	0,01.
30344	Albacoras-bandalim (patudos), congelados, exceto fígado, ovas, sêmen, ou filés e outras carnes da posição 0304	524.780	0	0,00.
160590	Preparações e conservas de moluscos e outros invertebrados aquáticos	498.503	68	0,01.
30380	Fígados, ovas e sêmen, de peixes, congelados	487.836	2.857	0,37.
30614	Caranguejos congelados	419.593	1.624	0,11.
40690	Outros queijos	419.334	6.039	0,16.
200590	Outros produtos hortícolas preparados ou conservados, exceto em vinagre ou em ácido acético, não congelados	413.893	673	0,05.
230120	Farinhas, pós e "pellets" de peixes ou crustáceos, impróprios para alimentação humana	403.642	1.819	0,07.
30799	Outros moluscos, invertebrados aquáticos, exceto os crustáceos, congelados, secos, salgados ou em salmoura, incluídos as farinhas, pós e "pellets" próprios para alimentação humana	372.004	0	0,00.
30791	Outros moluscos, invertebrados aquáticos, exceto os crustáceos, vivos, frescos ou refrigerados, incluídos as farinhas, pós e "pellets" próprios para alimentação humana	352.528	0	0,00.
190190	Outras preparações alimentícias de farinhas, sêmolos, amidos, féculas ou de extratos de malte sem cacau ou contendo menos de 40% de cacau em peso	347.948	7.880	0,48.
220410	Vinhos espumantes e espumosos	336.298	288	0,02.
30319	Outros peixes congelados	331.701	0	0,00.
220110	Águas minerais e águas gaseificadas	319.404	292	0,03.
160249	Outras preparações alimentícias e conservas de suínos, incluídas as misturas	297.151	5.824	0,91.
190590	Outros produtos de padaria, pastelaria ou da indústria de biscoitos, mesmo com adição de cacau	294.729	9.569	0,25.
200410	Batatas preparadas ou conservadas, congeladas, exceto em vinagre ou ácido acético	283.040	14	0,00.
30192	Enguias vivas	265.846	0	0,00.
30749	Sibas, sepiolas, potas e lulas, congelados, secos, salgados ou em salmoura	264.007	66	0,00.
100630	Arroz semibranqueado ou branqueado, mesmo polido ou brunido (glaceado)	262.802	17.583	0,42.
30342	Albacoras e atuns-de-barbatana-amarela, congelados, exceto fígado, ovas, sêmen, ou filés e outras carnes da posição 0304	261.605	1.054	0,15.
30759	Polvos (octopus spp) congelados, secos, salgados ou em salmoura	260.659	2.814	0,29.
100300	Cevada	260.528	0	0,00.
151190	Outros óleos de dendê, mesmo refinados, mas não quimicamente modificados	232.803	1.694	0,03.
71080	Outros produtos hortícolas congelados, não cozidos ou cozidos em água ou vapor	226.832	41	0,00.
60310	Flores e seus botões, frescos, cortados para buquês ou para ornamentação	225.794	5.295	0,19.
220830	Uísques	220.598	4.066	0,10.

(Continua)

Tabela III-D: Participação Brasileira no Mercado Mundial inferior a 1%

(Continuação)

SH 6	PRODUTO	Importações	Exportações Brasileiras	Part. Brasileira
		Do Mundo		
		US\$ mil	US\$ mil	Mercado Mundial ²
441900	Artefatos de madeira, para mesa ou cozinha	219.791	1.578	0,24.
160420	Outras preparações e conservas de peixes	218.703	1.233	0,13.
30321	Trutas congeladas, exceto fígado, ovas, sêmen, ou filés e outras carnes da posição 0304	211.461	0	0,00.
100700	Sorgo em grão	208.257	1.495	0,22.
160510	Preparações e conservas de carangueijos	204.094	0	0,00.
50510	Penas para enchimento ou estofamento; penugem; em bruto ou simplesmente limpas, desinfetadas ou preparadas para conservação	201.937	7	0,00.
210390	Maionese e outros condimentos e temperos compostos	201.758	9.440	0,40.
110710	Malte não torrado	196.862	3.494	0,30.
180620	Outras preparações alimentícias com cacau, em blocos ou barras, com peso > 2kg	196.490	2.435	0,20.
190219	Outras massas alimentícias, não cozidas, nem recheadas, nem preparadas de outro modo	191.397	691	0,07.
30311	Salmões vermelhos congelados (<i>Oncorhynchus nerka</i>)	185.735	0	0,00.
200490	Outros produtos hortícolas preparados ou conservados, exceto em vinagre ou em ácido acético, congelados	181.603	216	0,07.
80540	Pomelos ("grapefruit"), frescos ou secos	181.565	0	0,00.
30624	Caranguejos não congelados	180.124	0	0,00.
160414	Preparações e conservas de atuns, bonitos-listrados e bonitos-cachorros, inteiros ou em pedaços, exceto peixes picados	180.044	11.275	0,37.
121220	Algas, frescas, refrigeradas, congeladas, ou secas, mesmo em pó	178.354	74	0,02.
160242	Preparações alimentícias e conservas de pás e respectivos pedaços, de suínos	174.487	1.061	0,51.
30212	Salmões-do-pacífico (<i>Oncorhynchus nerka</i> , <i>Oncorhynchus gorbuscha</i> , <i>Oncorhynchus keta</i> , <i>Oncorhynchus tshawytscha</i> , <i>Oncorhynchus kisutch</i> , <i>Oncorhynchus masou</i> e <i>Oncorhynchus rhodurus</i>), salmões-do-atlântico (<i>Salmo salar</i>) e salmões-do-danúbio (<i>Hucho hucho</i>)	163.571	0	0,00.
71290	Outros produtos e misturas hortícolas, secos, inclusive em pedaços ou fatias, trituradas ou em pó, sem qualquer outro preparo	160.512	377	0,05.
30520	Fígados, ovas e sêmen de peixes, secos, defumados, salgados ou em salmoura	158.998	0	0,00.
80212	Amêndoas frescas ou secas, sem casca	156.550	0	0,00.
120740	Sementes de gergelim, mesmo trituradas	148.415	90	0,01.
81050	Quivis ("kiwis"), frescos	145.110	1	0,00.
30199	Outros peixes vivos	144.884	629	0,12.
441229	Outras madeiras compensadas, com uma face de madeira não conífera	143.319	2.850	0,37.
220890	Outras bebidas alcóolicas	142.553	4.365	0,31.
510710	Fios de lã penteada, contendo => 85%, em peso, de lã	142.106	263	0,03.
30232	Albacoras ou atuns-de-barbatanas-amarelas, frescos ou refrigerados, exceto fígado, ovas, sêmen, ou filés e outras carnes da posição 0304	139.464	2.142	0,60.
220290	Outras bebidas não alcóolicas, exceto sucos de frutas ou de produtos hortícolas	137.245	6.189	0,32.
440349	Outras madeiras tropicais, em bruto	132.216	78	0,00.
81190	Outras frutas congeladas, não cozidas ou cozidas em água ou vapor, mesmo adicionadas de açúcar ou de outros edulcorantes	131.912	8.492	0,88.
30235	Albacoras-azuis (atuns-azuis), frescos ou refrigerados, exceto fígado, ovas, sêmen, ou filés e outras carnes da posição 0304	130.924	0	0,00.
180100	Cacau inteiro ou partido, em bruto ou torrado	125.067	830	0,02.
30234	Albacoras-bandolim (<i>Thunnus obesus</i>), frescos ou refrigerados (exceto filets, outras carnes de peixe do 0304, fígado e ovas)	123.158	677	0,38.
70959	Outros cogumelos além do gênero <i>Agaricus</i> , frescos ou refrigerados	120.658	0	0,00.
511211	Tecidos contendo => 85% em peso de lã penteada ou de pêlos finos penteados, de peso =< 200g/m2	118.422	2.697	0,31.

(Continua)



Tabela III-D: Participação Brasileira no Mercado Mundial inferior a 1%

(Continuação)

SH 6	PRODUTO	Importações	Exportações Brasileiras	Part. Brasileira
		do País		
		Do Mundo		
		US\$ mil	US\$ mil	Mercado Mundial ²
440399	Outras madeiras em bruto	117.729	703	0,02.
80510	Laranjas frescas ou secas	117.400	16.477	0,87.
30346	Atuns do Sul (Thunnus maccoyii), congelados (exceto filets, outras carnes de peixe do 0304, fígado e ovas)	116.731	0	0,00.
30374	Cavalas, cavalinhas e sardas, congeladas, exceto fígado, ovas, sêmen, ou filés e outras carnes da posição 0304	115.511	270	0,03.
71029	Outras legumes de vagem congeladas, com ou sem vagem, não cozidas ou cozidas em água ou vapor	115.167	2	0,00.

Fonte: WTO / UNCTAD. Comtrade.

Elaborado em: 16.06.08

Notas:

(1) Inclui os seguintes capítulos do sistema harmonizado: 1 ao 24; 41; 44; e 50 ao 52 (inclui, além de produtos agropecuários, pescados, madeira, couros e fibras).

(2) Exclui o intra-comércio da U.E.-25.

PARTE IV – ASSUNTOS SANITÁRIOS E FITOSSANITÁRIOS

Acordos Bilaterais Sanitários e Fitossanitários com o Brasil

Não existe acordo na área SPS entre os dois países.

Fonte: DAI/ MRE

Acordos Multilaterais

O país é membro da Organização Mundial do Comércio – OMC, do Codex Alimentarius, da Convenção

Internacional para a Proteção dos Vegetais – CIPV e da Organização Mundial de Saúde Animal – OIE.

Questões SPS no Âmbito Bilateral

A principal questão sanitária em discussão entre os dois países refere-se ao comércio de carnes. A despeito da carne de frango brasileira somar substancial fatia das importações desse produto pelo Japão, o arquipélago asiático ainda está fechado à carne bovina e suína *in natura* do Brasil. Embora a legislação japonesa reconheça o princípio da regionalização, o Japão nunca autorizou importações de área livre de febre aftosa. A vacinação contra esta enfermidade não é permitida em países autorizados à exportação para o Japão.

O Brasil tem demonstrado seu interesse em exportar carne suína *in natura* procedente do estado de Santa Catarina, zona internacionalmente reconhecida

como livre de febre aftosa sem vacinação. As autoridades japonesas tratam a questão com bastante moderação.

Outro tema de destaque é a exportação de mangas do Brasil para o país nipônico. Após uma negociação, de caráter técnico-sanitário, que durou cerca de 3 décadas, o Brasil tem exportado regularmente mangas da região do Vale do Rio São Francisco para aquele país. Os produtos, entretanto, passam por rigoroso tratamento térmico, acompanhado *in loco* por inspetores japoneses.



Contatos para Assuntos Sanitários e Fitossanitários

Centro de Informação para o Acordo SPS da OMC

Órgão: Standards Information Service, International Trade Division, Economic Affairs Bureau, Ministry of Foreign Affairs

Endereço: 2-2-1 Kasumigaseki, Chiyoda-ku, Tokyo 100-8919

Telefone: + (81 3) 5501 8344

Fax: + (81 3) 5501 8343

E-mail: enquiry@mofa.go.jp

Autoridade Notificadora para o Acordo SPS da OMC

Idem ao anterior.

Organização Nacional de Proteção Fitossanitária (ONPF)

Órgão: Ministry of Agriculture, Forestry and Fisheries, Plant Protection Division, Food Safety and Consumer Affairs Bureau

Endereço: 1-2-1 Kasumigaseki, Chiyoda-ku, Tokyo 100-8950

Telefone: (+81) 3 3502-8111 / 3502-3382 (direct call) +81-3-3502-3382

Fax: (+81) 3 3502-3386

E-mail: kazuhiko_shimada@nm.maff.go.jp

Ponto de Contato para o Codex alimentarius

Órgão: Office of Resources, Policy Division, Science and Technology Policy Bureau, Ministry of Education, Culture, Sports, Science and Technology

Endereço: 2-5-1 Marunouchi, Chiyoda-ku, Tokyo 100-8959

Telefone: +81 3 5253 4111

Fax : +81 3 6734 4010

Email : codex@mext.go.jp / j-codex@mext.go.jp

Delegação junto à Organização Mundial de Saúde Animal - OIE

Órgão: Animal Health and Animal Products Safety Division, Food Safety and Consumer Affairs Bureau

Ministry of Agriculture, Forestry and Fisheries

Contato: Dr Toshiro Kawashima - Director

Endereço: 1-2-1 Kasumigaseki, Chiyoda-ku, Tokyo 100-8950

PARTE V - REGIME TARIFÁRIO PARA OS VINTE PRINCIPAIS PRODUTOS DE EXPORTAÇÃO DO AGRONEGÓCIO BRASILEIRO

Descrição do Produto - NCM	Linha Tarifária do País	Descrição do Produto para o País	Tarifa Aplicada MFN	Tarifa Aplicada ao Brasil	Regime de Preferência	Quota tarifária
0201.30.00 - CARNES DESOSSADAS DE BOVINO,FRESCAS/REFRIGERADAS	020130	Boneless	38,5%	MFN		Não
0202.30.00 - CARNES DESOSSADAS DE BOVINO,CONGELADAS	020230	Boneless	38,5%	MFN		Não
0203.29.00 - OUTRAS CARNES DE SUINO,CONGELADAS	020329	Other	482 yen/kg	MFN		Não
0207.12.00 - CARNES DE GALOS/GALINHAS,NÃO CORTADAS EM PEDACOS,CONGELADAS	020712	Not cut in pieces, frozen	11,9%	MFN		Não
0207.14.00 - PEDACOS E MIUDESAS,DE GALOS/GALINHAS,CONGELADOS	020714100	Livers	3%	0%	SGP	Não
	020714210	Other: Legs with bone in	8,5%	MFN		Não
	020714220	Other: Other	11,9%	MFN		Não
0901.11.10 - CAFE NAO TORRADO,NAO DESCAFEINADO,EM GRAO	090111	Green coffee	0%	MFN		Não
1005.90.10 - MILHO EM GRAO,EXCETO PARA SEMEADURA	100590	For feeding purposes	0%	MFN		Não
	100590	Other: Pop corn	0%	MFN		Não
	100590	Other: Other	50% or 12yen/kg, whichever is the greater	MFN		Não

(Continua)



(Continuação)

Descrição do Produto - NCM	Linha Tarifária do País	Descrição do Produto para o País	Tarifa Aplicada MFN	Tarifa Aplicada ao Brasil	Regime de Preferência	Quota tarifária
1201.00.90 - OUTROS GRAOS DE SOJA,MESMO TRITURADOS	12010000	Soybeans, whether or not broken	0%	MFN		Não
1507.10.00 - OLEO DE SOJA,EM BRUTO,MESMO DEGOMADO	150710	Of an acid value exceeding 0.6	10.90 yen/kg	MFN		Não
	150710	Other	13.20 yen/kg	MFN		Não
1507.90.19 - OLEO DE SOJA,REFINADO,EM RECIPIENTES COM CAPACIDADE >5L	150790	Other	13.20 yen/kg	MFN		Não
1602.50.00 - PREPARACOES ALIMENT. E CONSERVAS,DE BOVINOS	160250	Guts, bladders and stomachs, whole or pieces thereof, simply boiled in water	0%	MFN		Não
		Other	21,3%	MFN		Não
1701.11.00 - ACUCAR DE CANA, EM BRUTO	170111190	Whose content of sucrose by weight, in the dry state, corresponds to a polarimetric: Sugar centrifugal	0%	MFN		Não
	170111110	Whose content of sucrose by weight, in the dry state, corresponds to a polarimetric: Other	41.50 yen/kg	MFN		Não
	170111200	Other	21.50 yen/kg	MFN		Não
1701.99.00 - OUTROS ACUCARES DE CANA,BETERRABA,SACAROSE QUIM.PURA,SOL.	1701119001	Rock candy, cube sugar, loaf sugar and similar sugar	63.50 yen/kg	MFN		Não
	1701119002	Other	21.50 yen/kg	MFN		Não
2009.11.00 - SUCOS DE LARANJAS, CONGELADOS, NAO FERMENTADOS	200911	Frozen: Containing added sugar: Not more than 10 % by weight of sucrose, naturally and artificially contained	25,5%	MFN		Não
	200911	Frozen: Containing added sugar: Other	21,3%	MFN		Não
	200911	Other: Not more than 10 % by weight of sucrose	29.8% or 23 yen/kg whichever is the greater	MFN		Não
	200911	Other: Other	25,5%	MFN		Não
2009.19.00 - OUTROS SUCOS DE LARANJAS, NAO FERMENTADOS	200919	Frozen: Containing added sugar: Not more than 10 % by weight of sucrose, naturally and artificially contained	25,5%	MFN		Não
	200919	Frozen: Containing added sugar: Other	21,3%	MFN		Não
	200919	Other: Not more than 10 % by weight of sucrose	29.8% or 23 yen/kg whichever is the greater	MFN		Não
	200919	Other: Other	25,5%	MFN		Não
2101.11.10 - CAFE SOLUVEL,MESMO DESCAFEINADO	210111	Instant coffee	8,8%	MFN		Não
2207.10.00 - ALCOOL ETILICO NÃO DESNATURADO C/VOL.TEOR ALCOOLICO >=80%	220710	Ethanol, non denature with alcohol concentration 80 vol.% or more	38.10 yen/l	MFN		Não
2304.00.90 - BAGACOS E OUTS. RESIDUOS SOLIDOS,DA EXTR.DO OLEO DE SOJA	230400	Oilcake and other solid residues	0%	MFN		Não
2401.20.30 - FUMO N/MANUF. TOTAL/PARC.DESTAL.FLS.SECAS, TIPO VIRGINIA	240120	Tobacco with partially or fully removed leaf midrib	0%	MFN		Não
5201.00.20 - ALGODAO SIMPLEMENTE DEBULHADO,NAO CARDADO NEM PENTEADO	520100	Cotton hair, not treated with carding hair, not treated with carding	0%	MFN		Não

SGP: Sistema Geral de Preferências - Reduções tarifárias unilaterais concedidas a países em desenvolvimento.

MFN - Nação mais Favorecida

Fonte: http://www.customs.go.jp/english/tariff/2008_4/index.htm Acesso em: 15 mai.2008



Malásia



Capital: Kuala Lumpur

População: 24,8 milhões de habitantes

PIB: US\$ 165,0 bilhões

PIB per capita: US\$ 6.647

PIB por setor:

- Agricultura: 8,6%;
- Indústria: 47,8%;
- Serviços: 43,6%

Taxa Média de Crescimento (1997-2006): 4,3%

Taxa de Crescimento (2007): 5,8%

Previsão de crescimento (2008): 5,6%

Balança Comercial Total e do Agronegócio				
em US\$ mil				
	Malásia	2002	2006	Var.Média Anual (%)
Importação	Total	78.673.784	131.127.048	13,6%
	Agronegócio*	4.904.146	7.906.335	12,7%
	Part.%	6,2%	6,0%	-
Exportação	Total	94.058.291	160.669.231	14,3%
	Agronegócio*	9.869.844	15.384.023	11,7%
	Part.%	10,5%	9,6%	-

Fonte: UNCTAD. Comtrade

Elaboração: MAPA

* Capítulos do Sistema Harmonizado: 1 ao 24, 41, 44, 50 ao 52 (inclui, além de agricultura, pescados, madeira, couros e fibras).

PARTE I – O COMÉRCIO BILATERAL BRASIL-MALÁSIA

A Malásia é uma grande fornecedora de circuitos integrados, aparelhos elétricos para telefonia e máquinas automáticas para processamento de dados do Brasil. Esses produtos foram os responsáveis por cerca da metade de todas as importações brasileiras da Malásia em 2007, o que correspondeu a US\$ 600 milhões.

As compras de produtos da Malásia dobraram entre 2005 e 2007, passando de US\$ 637,1 milhões para US\$ 1,3 bilhão. Por outro lado, as exportações de produtos brasileiros para a Malásia não evoluíram no mesmo ritmo. As vendas aumentaram 5,0%

em 2007, o que significou um valor exportado de US\$ 679,8 milhões. Grande parte das exportações está concentrada em alguns poucos produtos: açúcar em bruto (31,0%); minério de ferro (16,1%); celulose (9,2%); e ferro fundido bruto (8,8%).

O ritmo diferenciado de crescimento das importações comparativamente com as exportações no ano de 2007 ampliou o recorrente déficit comercial brasileiro com o país. Em 2007, esse déficit atingiu US\$ 600,1 milhões.

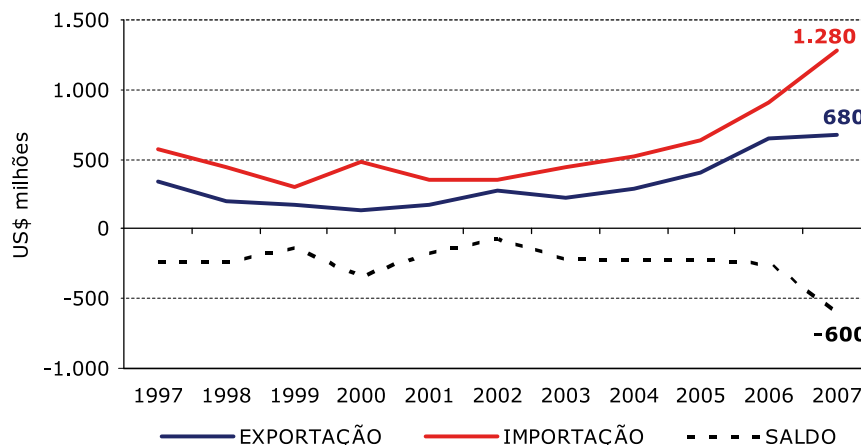
Gráfico I - Comércio Bilateral Brasil - Malásia

Fonte: SECEX/MDIC

Elaboração: SR/MAPA

PARTE II – O INTERCÂMBIO COMERCIAL DO AGRONEGÓCIO

As exportações do agronegócio representam, nos últimos anos, mais de 50% do total exportado para a Malásia. Em 2007, o valor exportado em produtos do agronegócio para a Malásia foi de US\$ 374,9 milhões, com uma queda de 18,6% em relação a 2006. A diminuição do valor exportado ocorreu principalmente devido à redução da quantidade exportada de açúcar em bruto (-5,57%) e celulose (-29,23%). Ademais, no caso do açúcar em bruto a queda do preço (-19,3%) do produto no ano de 2007 intensificou a redução do valor exportado do produto em 23,8%.

As importações de produtos do agronegócio da Malásia aumentaram muito em 2007, com crescimento de 52,7% em relação a 2006. As aquisições ficaram em US\$ 176,1 milhões. Grande parte dessas compras

está concentrada em dois produtos: a borracha natural, com importações de US\$ 110,4 milhões, e o óleo de palma, com US\$ 44,6 milhões. Esses dois produtos participaram com 88,0% do total importado em produtos do agronegócio da Malásia. Pode-se dizer que a expansão ocorreu principalmente pelo aumento das quantidades importadas, que se elevaram 28,9% no caso da borracha natural e 66,1% no óleo de palma.

O incremento das compras malaias de produtos do agronegócio e o recuo das vendas brasileiras redundaram em redução do superávit brasileiro dos produtos do setor com o país. O saldo, que era de US\$ 345,2 milhões em 2006, diminuiu para US\$ 198,9 em 2007.

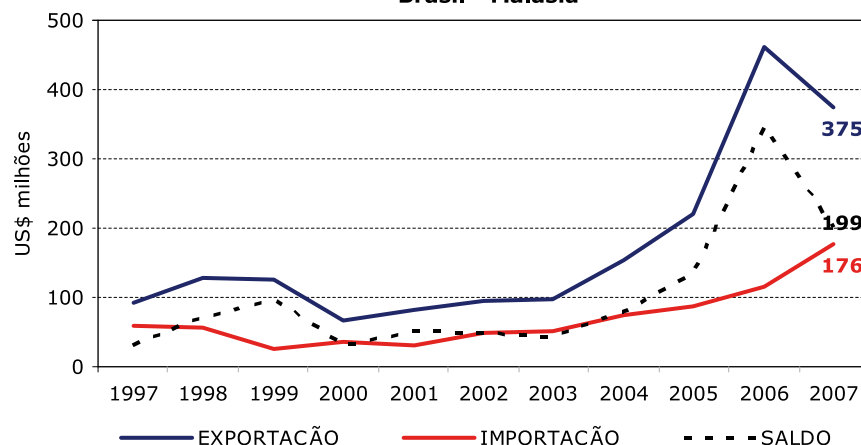
Gráfico II - Comércio Bilateral do Agronegócio Brasil - Malásia

Fonte: AgroStat Brasil a partir dos dados da SECEX/MDIC

Elaboração: SR/MAPA

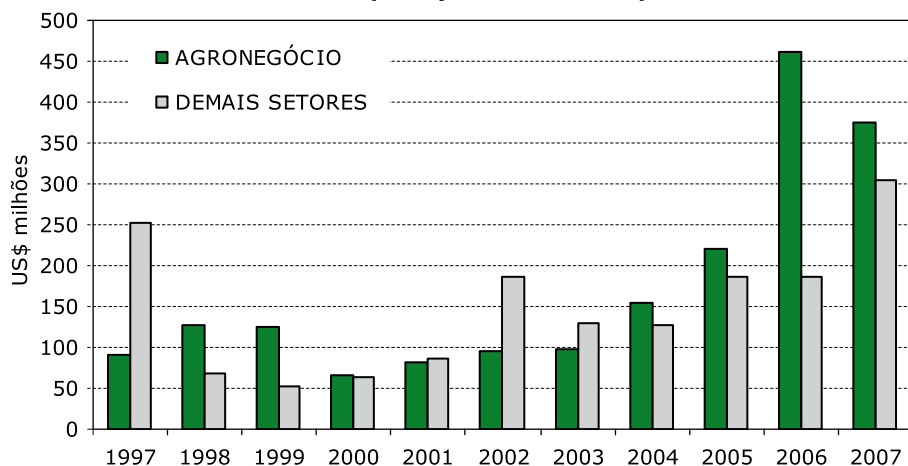
Gráfico III - Exportações Brasileiras para a Malásia

Fonte: AgroStat Brasil a partir dos dados da SECEX/MDIC

Elaboração: SRI/MAPA

Os principais produtos do agronegócio exportados para a Malásia, em 2007, foram: **açúcar em bruto (US\$ 210,9 milhões)**; **celulose (US\$ 62,4 milhões)**; **óleo de soja em bruto (US\$ 21,2 milhões)**; **soja em grãos (US\$ 13,2 milhões)**; **couros bovinos acabados (US\$ 12,1 milhões)**; **açúcar refinado (US\$ 7,7 milhões)**; e **fumo não manufaturado (US\$ 6,8 milhões)**.

Tabela I - Principais Produtos do Agronegócio Exportados pelo Brasil para a Malásia

PRODUTO	2005		2006		2007		Var.% 07/06	
	US\$ mil	t	US\$ mil	t	US\$ mil	t	Valor	Quant.
Açúcar em bruto	80.251	386.189	276.719	942.213	210.866	889.706	-23,80	-5,57
Celulose	48.678	153.436	73.794	210.928	62.369	149.278	-15,48	-29,23
Óleo de soja em bruto	12.629	26.800	4.557	8.700	21.210	29.770	365,45	242,18
Soja em grãos	0	0	0	0	13.228	47.828	-	-
Couros bovino acabado	28.847	2.134	18.121	1.224	12.059	693	-33,45	-43,38
Açúcar refinado	7	19	49.952	173.810	7.666	29.442	-84,65	-83,06
Fumo não manufaturado	6.266	2.146	6.103	2.174	6.814	2.042	11,64	-6,06
Café solúvel	3.744	1.482	2.447	728	5.492	1.440	124,42	97,74
Madeira serrada	762	1.987	1.696	3.095	4.564	6.583	169,11	112,68
Carne bovina in natura	6.758	3.671	5.547	2.758	4.527	2.610	-18,39	-5,37
Óleo de soja refinado	5.823	11.523	756	1.500	3.875	5.000	412,57	233,33
Óleo de algodão	791	1.700	473	1.000	3.793	4.250	701,75	325,00
Papel	1.648	2.329	3.295	3.712	2.431	1.407	-26,24	-62,09
Algodão não cardado nem penteado	1.374	1.085	1.621	1.439	2.378	1.991	46,70	38,42
Chocolate e preparações alim. Cont. Cacau	288	38	1.380	159	2.289	257	65,85	61,33
Sucos de laranja	819	1.344	1.608	1.405	2.100	1.130	30,61	-19,53
Café verde	970	451	1.559	774	1.989	900	27,60	16,28
Carne de frango in natura	9.725	9.608	4.654	4.793	1.533	1.583	-67,06	-66,97
Rações para outros animais (excl. Animais domésticos)	1.124	393	1.039	427	1.023	411	-1,51	-3,64
Madeira laminada	431	836	750	1.546	780	1.487	4,12	-3,87
Calçados de couro	451	19	757	29	699	24	-7,66	-19,12
Outras substâncias proteicas	453	836	605	1.079	691	1.133	14,16	5,03
Demais óleos vegetais	6	0	7	0	467	2.038	6.858,51	2.579.106,33

(Continua)

Tabela I - Principais Produtos do Agronegócio Exportados pelo Brasil para a Malásia

(Continuação)

PRODUTO	2005		2006		2007		Var.% 07/06	
	US\$ mil	t	US\$ mil	t	US\$ mil	t	Valor	Quant.
Demais açúcares	32	80	268	565	369	767	37,76	35,92
Madeira perfilada	150	219	267	457	341	476	27,52	4,17
Castanha de caju	0	0	84	32	287	95	241,25	200,00
Outros produtos de origem vegetal	42	43	40	65	156	105	291,78	62,23
Leveduras e pós para levedar	13	34	23	29	153	180	568,64	521,38
Sucos e extratos vegetais	33	2	33	1	108	9	226,29	512,88
Demais madeiras e manufaturas de madeiras	19	10	153	495	75	50	-51,07	-89,94
Demais produtos do agronegócio	8.731	12.768	2.230	1.829	621	368	-72,15	-79,87
Total agronegócio	220.866	-	460.538	-	374.953	-	-18,58	-
Demais setores (não agronegócio)	185.273	-	186.888	-	304.825	-	63,11	-
Total Brasil	406.139	-	647.426	-	679.778	-	5,00	-

Fonte: AgroStat Brasil a partir dos dados da SECEX/MDIC
Elaboração: SRI / MAPA

Quanto às importações brasileiras da Malásia, já foram mencionados os dois principais produtos importados, que são a **borracha natural (US\$ 110,4 milhões)** e o **óleo de palma (US\$ 44,6 milhões)**.

Outros produtos relevantes foram: **demais óleos vegetais (US\$ 13,7 milhões)**; **cogumelos e trufas preparados ou conservados (US\$ 2,3 milhões)**; e **papel (US\$ 1,8 milhão)**.

Tabela II - Principais Produtos do Agronegócio Importados pelo Brasil da Malásia

PRODUTO	2005		2006		2007		Var.% 07/06	
	US\$ mil	t	US\$ mil	t	US\$ mil	t	Valor	Quant.
Borracha natural	58.908	44.358	82.288	40.687	110.434	52.456	34,21	28,93
Óleo de dendê ou de palma	19.566	36.114	17.468	36.235	44.594	60.169	155,29	66,05
Demais óleos vegetais	7.707	6.849	8.863	7.458	13.704	10.529	54,62	41,17
Cogumelos e trufas preparados ou conservados	1.042	1.409	1.838	1.744	2.373	1.443	29,11	-17,24
Papel	538	199	530	197	1.845	707	247,95	258,77
Vestuário e outros produtos têxteis de algodão	217	10	3.679	260	913	57	-75,19	-77,92
Batatas preparadas ou conservadas	0	0	0	0	857	198	-	-
Pasta de cacau	8	14	77	132	849	1.329	1.000,24	904,95
Rações para outros animais (excl. Animais domésticos)	17	17	20	25	186	295	821,62	1.096,43
Demais madeiras e manufaturas de madeiras	0	0	0	0	80	75	-	-
Demais sucos de fruta	0	0	0	0	66	24	-	-
Móveis de madeira	33	14	25	15	55	26	121,97	72,51
Cocos secos	0	0	0	0	53	50	-	-
Couros/peles de répteis	0	0	3	0	28	0	934,26	180,00
Cacau em pó	192	181	391	859	24	42	-93,78	-95,11
Vestuários e produtos têxteis de lã	1	0	22	1	7	0	-69,43	-81,97
Peixes ornamentais vivos	5	0	8	0	6	0	-24,96	38,61
Outros produtos de origem vegetal	0	0	0	0	4	8	-	-
Demais fibras e produtos têxteis	0	0	0	0	4	6	-	-
Molhos e preparações para molhos	2	0	1	0	3	1	139,62	159,07
Enzimas e seus concentrados	0	0	0	0	1	0	-	-

(Continua)

Tabela II - Principais Produtos do Agronegócio Importados pelo Brasil da Malásia

(Continuação)

PRODUTO	2005		2006		2007		Var.% 07/06	
	US\$ mil	t	US\$ mil	t	US\$ mil	t	Valor	Quant.
Cortiça	0	0	0	0	0	0	-	-
Cerveja	0	0	0	0	0	0	-	-
Demais oleos essenciais	0	0	23	1	0	0	-98,97	-96,54
Demais produtos de couro	12	0	29	1	0	0	-99,93	-100,00
Calçados de couro	34	1	0	0	0	0	-	-
Demais crustáceos e moluscos	0	0	0	0	0	0	-100,00	-100,00
Fiapos e desperdícios de algodão	8	6	15	12	0	0	-100,00	-100,00
Fios, linhas e tecidos de algodão	104	6	47	9	0	0	-100,00	-100,00
Pães, biscoitos e produtos de pastelaria	0	0	6	2	0	0	-100,00	-100,00
Demais produtos do agronegócio	0	0	10	49	0	0	-100,00	-100,00
Total agronegócio	88.394	-	115.344	-	176.086	-	52,66	-
Demais setores (não agronegócio)	548.682	-	785.899	-	1.103.841	-	40,46	-
Total Brasil	637.076	-	901.243	-	1.279.927	-	42,02	-

Fonte: AgroStat Brasil a partir dos dados da SECEX/MDIC
Elaboração: SRI / MAPA

PARTE III – O MERCADO DA MALÁSIA PARA PRODUTOS DO AGRONEGÓCIO BRASILEIRO

As importações totais da Malásia somaram, em 2006, US\$ 131,1 bilhões. Desse total, cerca de US\$ 7,9 bilhões (6,0%) corresponderam a produtos do agronegócio (inclui pescados e produtos florestais). O Brasil participou com US\$ 249,2

milhões das importações do agronegócio deste país, o que representou uma participação de 3,2%. Essa participação foi inferior à participação brasileira no comércio mundial do agronegócio, que foi de 7,0% em 2006.

Tabela III - Importações do País e Participação Brasileira (2006)

Tabela III-A: Participação Brasileira no Mercado Mundial acima de 1% e Participação Brasileira no Mercado do País Maior do que no Mercado Mundial

SH 6	PRODUTO	Importações do País		Exportações Brasileiras	Part. Brasileira	
		Do Mundo	Do Brasil		Mercado do País	Mercado Mundial ²
		US\$ mil	US\$ mil	US\$ mil		
TOTAL GERAL		131.127.048	691.036	137.806.190	0,53%	1,64%
Total do Agronegócio ¹		7.906.335	249.206	42.054.920	3,15%	6,96%
Produtos abaixo selecionados		160.728	28.885	495.503	17,97%	3,36%
410449	Outros couros e peles curtidos, de bovinos ou de eqüídeos, depilados, no estado seco ("crust")	67.681	24.157	9.423	35,69%	1,43%
520100	Algodão, não cardado nem penteado	44.408	1.966	338.224	4,43%	3,53%
240110	Fumo não manufaturado, não destalado	16.383	716	41.516	4,37%	3,70%
180631	Chocolate e outras preparações alimentícias com cacau, recheadas, em tabletes, barras e paus	16.151	546	15.247	3,38%	1,64%
180690	Outros chocolates e preparações alimentícias contendo cacau	16.105	1.501	91.093	9,32%	3,73%

Fonte: WTO / UNCTAD. Comtrade.
Elaborado em: 17/6/2008

Notas:

(1) Inclui os seguintes capítulos do sistema harmonizado: 1 ao 24; 41; 44; e 50 ao 52 (inclui, além de produtos agropecuários, pescados, madeira, couros e fibras).

(2) Exclui o intra-comércio da U.E-25.

Tabela III-B: Participação Brasileira no Mercado Mundial acima de 1% e Participação Brasileira no Mercado do País Menor do que no Mercado Mundial

SH 6	PRODUTO	Importações do País		Exportações Brasileiras	Part. Brasileira	
		Do Mundo	Do Brasil		Mercado do País	Mercado Mundial ²
		US\$ mil	US\$ mil	US\$ mil		
TOTAL GERAL		131.127.048	691.036	137.806.190	0,53%	1,64%
Total do Agronegócio ¹		7.906.335	249.206	42.054.920	3,15%	6,96%
Produtos abaixo selecionados		1.453.556	206.232	15.748.218	14,19%	24,72%
170111	Açúcar de cana, em bruto	391.049	171.274	3.935.802	43,80%	53,13%
230400	Tortas e outros resíduos sólidos da extração do óleo de soja	202.990	91	2.419.188	0,04%	26,22%
210690	Outras preparações alimentícias	190.192	96	167.797	0,05%	1,66%
20230	Carnes de bovino, desossadas, congeladas	177.178	5.517	2.463.023	3,11%	39,41%
230990	Outras preparações para alimentação de animais	114.043	971	50.849	0,85%	1,57%
440799	Outras madeiras, serradas, cortadas em folhas ou desenroladas, de espessura > 6mm	109.161	871	337.160	0,80%	8,90%
240120	Fumo não manufaturado, total ou parcialmente destalado	87.773	12.465	1.580.625	14,20%	35,78%
90111	Café não torrado, não descafeinado	53.374	1.574	2.928.218	2,95%	27,30%
150710	Óleo de soja, em bruto, mesmo degomado	46.592	6.347	828.702	13,62%	24,37%
440920	Madeira de não coníferas, perfilada	38.768	26	387.859	0,07%	13,80%
410441	Couros e peles curtidos, de bovinos ou de eqüídeos, depilados, no estado seco ("crust"), plena flor; não divididos; divididos, com a flor	23.012	4.742	241.168	20,61%	26,70%
210111	Extratos, essências e concentrados de café	19.424	2.259	407.825	11,63%	28,43%

Fonte: WTO / UNCTAD. Comtrade.

Elaborado em: 17/6/2008

Notas:

(1) Inclui os seguintes capítulos do sistema harmonizado: 1 ao 24; 41; 44; e 50 ao 52 (inclui, além de produtos agropecuários, pescados, madeira, couros e fibras).

(2) Exclui o intra-comércio da U.E.-25.

Tabela III-C: Participação Brasileira no Mercado Mundial acima de 1% e Participação Brasileira Nula no Mercado do País

SH 6	PRODUTO	Importações do País		Exportações Brasileiras	Part. Brasileira	
		Do Mundo	Do Brasil		Mercado do País	Mercado Mundial ²
		US\$ mil	US\$ mil	US\$ mil		
TOTAL GERAL		131.127.048	691.036	137.806.190	0,53%	1,64%
Total do Agronegócio ¹		7.906.335	249.206	42.054.920	3,15%	6,96%
Produtos abaixo selecionados		1.344.668	0	9.094.684	0,00%	13,89%
100510	Milho para semeadura	238.078	0	21.786	0,00%	2,44%
120100	Soja, mesmo triturada	163.782	0	5.663.424	0,00%	36,37%
100590	Milho, exceto para semeadura	159.829	0	460.108	0,00%	4,99%
30613	Camarões congelados	104.520	0	154.413	0,00%	1,63%
30269	Outros peixes frescos ou refrigerados, exceto fígado, ovas, sêmen, ou filés e outras carnes da posição 0304	85.097	0	21.582	0,00%	1,33%
190110	Preparações para alimentação de crianças acondicionadas para venda a retalho	81.225	0	35.917	0,00%	2,69%
90420	Pimentões e pimentas, dos gêneros "capsicum" ou "pimenta", secos ou triturados ou em pó	71.450	0	11.795	0,00%	2,26%
40299	Outros leites, cremes de leite, concentrados, adocicados	63.807	0	59.654	0,00%	14,38%
40221	Leite em pó, grânulos ou outras formas sólidas, com um teor, em peso, de matérias gordas superior a 1,5%, concentrados, não adocicados	57.619	0	36.644	0,00%	1,65%

(Continua)

Tabela III-C: Participação Brasileira no Mercado Mundial acima de 1% e Participação Brasileira Nula no Mercado do País

(Continuação)

SH 6	PRODUTO	Importações do País		Exportações Brasileiras	Part. Brasileira	
		Do Mundo	Do Brasil		Mercado do País	Mercado Mundial ²
		US\$ mil	US\$ mil	US\$ mil		
30379	Outros peixes, congelados, exceto fígado, ovas, sêmen, ou filés e outras carnes da posição 0304	54.740	0	38.941	0,00%	1,06%
151620	Gorduras e óleos vegetais e respectivas frações, parcial ou totalmente hidrogenados, interesterificados, reesterificados ou elaidinizados, mesmo refinados, mas não preparados de outro modo	44.226	0	13.949	0,00%	1,07%
440890	Folhas para folheados e para compensados, de outras madeiras, de espessura = < 6mm	35.386	0	52.894	0,00%	3,40%
110814	Fécula de mandioca	32.506	0	4.799	0,00%	1,49%
440729	Outras madeiras tropicais, serradas, cortadas em folhas ou desenroladas, de espessura > 6mm	26.482	0	228.369	0,00%	11,99%
10290	Outros bovinos vivos	22.928	0	72.066	0,00%	3,28%
20714	Pedaços e miudezas comestíveis de galos e galinhas da espécie doméstica, congelados	22.710	0	1.983.251	0,00%	51,84%
170490	Outros produtos de confeitaria, sem cacau	22.282	0	129.551	0,00%	4,23%
80810	Maças frescas	22.088	0	31.919	0,00%	1,24%
442190	Outras obras de madeira	19.480	0	58.102	0,00%	1,65%
410791	Couros e peles, incluídas as ilhargas, de bovinos ou de eqüídeos, preparados após curtimenta ou secagem, plena flor, não divididos	16.432	0	15.522	0,00%	5,48%

Fonte: WTO / UNCTAD. Comtrade. / Elaborado em: 17/6/2008

Notas:

(1) Inclui os seguintes capítulos do sistema harmonizado: 1 ao 24; 41; 44; e 50 ao 52 (inclui, além de produtos agropecuários, pescados, madeira, couros e fibras).

(2) Exclui o intra-comércio da U.E-25.

Tabela III-D: Participação Brasileira no Mercado Mundial inferior a 1%

SH 6	PRODUTO	Importações do País	Exportações Brasileiras	Part. Brasileira
		Do Mundo		
		US\$ mil	US\$ mil	Mercado Mundial ²
TOTAL GERAL		131.127.048	137.806.190	1,64%
Total do Agronegócio ¹		7.906.335	42.054.920	6,96%
Produtos abaixo selecionados		3.400.757	222.206	0,22%
180100	Cacau inteiro ou partido, em bruto ou torrado	671.187	830	0,02%
100190	Trigo (exceto trigo duro) e mistura de trigo com centeio	279.024	64.268	0,64%
151110	Óleos de dendê, em bruto	233.840	9.300	0,24%
100630	Arroz semibranqueado ou branqueado, mesmo polido ou brunido (glaceado)	202.423	17.583	0,42%
190190	Outras preparações alimentícias de farinhas, sêmolas, amidos, féculas ou de extratos de malte sem cacau ou contendo menos de 40% de cacau em peso	149.276	7.880	0,48%
40210	Leite em pó, grânulos ou outras formas sólidas, concentrados ou adocicados, com um teor, em peso, de matérias gordas =< 1,5%	130.420	7.769	0,48%
151321	Óleo de "palmiste" ou de babaçu, em bruto	124.581	302	0,04%
70310	Cebolas e "echalotes", frescas ou refrigeradas	108.045	405	0,04%
100620	Arroz ("carga" ou castanho), descascado	81.672	1.021	0,12%
40229	Leite em pó, grânulos ou outras formas sólidas, com um teor, em peso, de matérias gordas superior a 1,5%, adocicados	80.947	35	0,01%
70320	Alhos, frescos ou refrigerados	76.509	803	0,13%
151311	Óleo de coco (óleo de copra), em bruto	63.995	0	0,00%
220830	Uísques	59.334	4.066	0,10%

(Continua)

Tabela III-D: Participação Brasileira no Mercado Mundial inferior a 1%

(Continuação)

SH 6	PRODUTO	Importações	Exportações	Part.
		do País		
		Do Mundo	Brasileiras	Brasileira
		US\$ mil	US\$ mil	Mercado Mundial ²
240290	Charutos, cigarilhas e cigarros de sucedâneos de fumo (tabaco)	53.675	0	0,00%
240220	Cigarros contendo fumo	53.567	20.569	0,31%
151190	Outros óleos de dendê, mesmo refinados, mas não quimicamente modificados	52.203	1.694	0,03%
220820	Aguardentes de vinho ou de bagaço de uvas	49.366	12	0,00%
151211	Óleo de girassol ou de cártamo, e respectivas frações, em bruto	48.083	0	0,00%
151319	Outros óleos de coco (óleos de copra) e suas frações, mesmo refinados, mas não quimicamente modificados	42.011	3	0,00%
30420	Filés de peixes, congelados	39.775	3.510	0,04%
40410	Soro de leite, modificado ou não, mesmo concentrado ou adocicado	37.663	1	0,00%
121190	Outras plantas, partes de plantas, sementes e frutos, para uso em perfumaria, medicina ou como inseticidas, parasiticidas ou semelhantes	36.883	6.691	0,68%
30374	Cavalas, cavalinhas e sardas, congeladas, exceto fígado, ovas, sêmen, ou filés e outras carnes da posição 0304	35.931	270	0,03%
510121	Lã de tosquia, desengordurada, não carbonizada, não cardada nem penteada	33.885	0	0,00%
520911	Tecido de algodão cru, em ponto de tafetá, contendo => 85% em peso de algodão, de peso > 200g/m2	31.773	270	0,13%
120710	Nozes e "palmiste", mesmo triturados	29.995	0	0,00%
70410	Couve-flor e brócolos, frescos ou refrigerados	29.391	0	0,00%
210390	Maionese e outros condimentos e temperos compostos	29.065	9.440	0,40%
520511	Fios de algodão simples, de fibras não penteadas, contendo => 85% em peso de algodão, título => 714,29 decitex, não acondicionadas para venda a retalho	28.985	410	0,12%
230910	Alimentos para cães e gatos, acondicionados para venda a retalho	27.156	22.395	0,80%
190230	Outras massas alimentícias	27.079	591	0,09%
440399	Outras madeiras em bruto	26.130	703	0,02%
70610	Cenouras e nabos, frescos ou refrigerados	25.943	4	0,00%
220421	Outros vinhos; mostos de uvas, cuja fermentação tenha sido impedida por adição de álcool, em recipientes com capacidade =< 2 litros	25.474	2.168	0,02%
70190	Outras batatas frescas ou refrigeradas	25.054	7	0,00%
80510	Laranjas frescas ou secas	23.295	16.477	0,87%
71010	Batatas congeladas, não cozidas ou cozidas em água ou vapor	20.603	23	0,03%
30623	Camarões não congelados	20.326	8	0,00%
440791	Madeira de carvalho, serrada, cortada em folhas ou desenrolada, de espessura > 6mm	19.974	0	0,00%
70490	Couves, repolhos e produtos comestíveis semelhantes do gênero "brassica", frescos ou refrigerados	18.481	0	0,00%
210500	Sorvetes, mesmo contendo cacau	17.673	581	0,11%
80410	Tâmaras frescas ou secas	17.243	9	0,00%
441039	Outros painéis de madeira	16.777	456	0,19%
520542	Fios de algodão retorcidos ou retorcidos múltiplos, de fibras penteadas, contendo => 85% em peso de algodão, título => 232,56 decitex, mas < 714,29 decitex, não acondicionados para venda a retalho	16.734	4	0,00%
440792	Madeira de faia, serrada, cortada em folhas ou desenrolada, de espessura > 6mm	15.920	0	0,00%
151411	Óleos em bruto de nabo silvestre ou de colza, com baixo teor de ácido erúico e respectivas frações	15.618	0	0,00%
520522	Fios de algodão simples, de fibras penteadas, contendo => 85% em peso de algodão, título => 232,56 decitex, mas < 714,29 decitex, não acondicionados para venda a retalho	15.584	8.428	0,72%
230230	Sêmeas, farelos e outros resíduos de trigo	15.337	6	0,00%
20443	Carnes de ovino, desossadas, congeladas	15.113	0	0,00%
30749	Sibas, sepiolas, potas e lulas, congelados, secos, salgados ou em salmoura	15.057	66	0,00%

(Continua)

Tabela III-D: Participação Brasileira no Mercado Mundial inferior a 1%

(Continuação)

SH 6	PRODUTO	Importações	Exportações	Part.
		do País		
		Do Mundo	Brasileiras	Brasileira
		US\$ mil	US\$ mil	Mercado Mundial ²
40690	Outros queijos	14.971	6.039	0,16%
90240	Chá preto (fermentado ou parcialmente fermentado) apresentado em qualquer outra forma	14.911	3.626	0,24%
30559	Outros peixes secos, mesmo salgados, mas não defumados	14.625	2.691	0,41%
40590	Óleo butírico de manteiga ("butter oil") e outras matérias gordas provenientes do leite	14.485	749	0,20%
30371	Sardinhas, sardinelas e espadilhas, congeladas, exceto fígado, ovas, sêmen, ou filés e outras carnes da posição 0304	13.851	43	0,02%
30624	Caranguejos não congelados	13.837	0	0,00%

Fonte: WTO / UNCTAD. Comtrade.

Elaborado em: 17/6/2008

Notas:

(1) Inclui os seguintes capítulos do sistema harmonizado: 1 ao 24; 41; 44; e 50 ao 52 (inclui, além de produtos agropecuários, pescados, madeira, couros e fibras).

(2) Exclui o intra-comércio da U.E.-25.

PARTE IV – ASSUNTOS SANITÁRIOS E FITOSSANITÁRIOS

Acordos Bilaterais com o Brasil

Não existe nenhum acordo bilateral, em matéria sanitária e fitossanitária SPS entre os dois países

Fonte: DAI/MRE: <http://www2.mre.gov.br/dai/bilaterais.htm>

Acordos Multilaterais

O país é membro da Organização Mundial do Comércio – OMC, do Codex Alimentarius, da Convenção

Internacional para a Proteção dos Vegetais – CIPV e da Organização Mundial de Saúde Animal – OIE.

Questões SPS no Âmbito Bilateral

A Malásia é país-chave para as exportações brasileiras de frutas para toda a região do sudeste asiático e Oceania, dado o seu posicionamento quanto ao Acordo Regional de Proteção Fitossanitária da Organização das Nações Unidas para Alimentação e Agricultura (FAO), que impede esse comércio, devido ao temor de disseminação do fungo causador do mal das folhas da seringueira (*Microcyclus ulei*). Em 2005, a FAO organizou estudo de pesquisador malaio, com o objetivo de verificar se há possibilidade de que o fungo supracitado seja exportado juntamente com as frutas brasileiras. Uma avaliação das conclusões do estudo conduzido no Brasil indicou que o risco de introdução do mal das folhas da seringueira através do comércio de frutas é baixo. Adicionalmente, tratamento fitossanitário de simples execução pode ser implementado como garantia adicional aos

países importadores. Para a suspensão do embargo às importações de frutas da América do Sul, este relatório precisa ser aprovado pela Comissão do Acordo Regional de Proteção Fitossanitária e por seus países membros.

A Malásia tem interesse em importar carne bovina do Brasil para reprocessamento e reexportação para a União Européia (UE). Ao longo do tempo, entretanto, estritos critérios para habilitação de estabelecimentos exportadores (que vale também para carne de aves) fizeram com que pouquíssimas empresas brasileiras fossem autorizadas à exportação. Recentemente, autoridades malaias têm demonstrado intenção de aprovar estabelecimentos de carne de aves, mas critérios religiosos têm atrasado as negociações.

Contatos para Assuntos Sanitários e Fitossanitários:**Centro de Informação e Autoridade Notificadora para o Acordo SPS da OMC**

Órgão: Secretary General, Ministry of Agriculture & Agro-Based Industry, Strategic Planning and International Division
 Endereço: Wisma Tani, Lot 4G1, Presint 4, Federal Government Administration Centre, 62624 Putrajaya
 Telefone: + (603) 8870 1000
 Fax: + (603) 8888 6909/8870 1241
 Internet: <http://agrolink.moa.my/>

Órgão: Food Safety and Quality Division, Department of Public Health, Ministry of Health
 Endereço: Level 3, Block E7, Parcel E, Federal Government Administration Centre, 62590 Putrajaya
 Telefone: + (603) 8883 3888
 Fax: + (603) 8889 3815
 E-mail: fqc-division@moh.gov.my
 Internet: <http://moh.gov.my/fsq>

Órgão: Director-General, Department of Veterinary Services
 Endereço: Wisma Tani, Block Podium, Lot 4G1, Presint 4, Federal Government Administration Centre, 62630 Putrajaya
 Telefone: + (603) 8870 2011
 Fax: + (603) 8888 6472
 E-mail: wto-sps@jph.gov.my
 Internet: <http://agrolink.moa.my/jph/>

Organização Nacional de Proteção Fitossanitária (ONPF)

Órgão: Crop Protection and Plant Quarantine Division, Department of Agriculture
 Endereço: Jalan Gallagher, 50632 Kuala Lumpur, Malaysia
 Telefone: (+60) 3 26973077 / 26977160
 Fax: (+60) 3 26977164
 E-mail: wanis@doa.gov.my; wann54@yahoo.com

Ponto de Contato para o Codex alimentarius

Órgão: Food Safety and Quality Division, Dept of Public Health, Ministry of Health Malaysia
 Endereço: Level 3, Block E7, Parcel E, Federal Government Administrative Centre, 62590 Putrajaya
 Telefone: +603 8883 3888
 Fax: +603 8889 3815
 E-mail: malaysia_codex@yahoo.com

Delegado junto à Organização Mundial de Saúde Animal - OIE

Órgão: Departement of Veterinary Service, Ministry of Agriculture
 Endereço: 9th Floor, Wisma Chase Perdana, Off Jalan Semantan, Bukit Dama, 50630 Kuala Lumpur

PARTE V - REGIME TARIFÁRIO PARA OS VINTE PRINCIPAIS PRODUTOS DE EXPORTAÇÃO DO AGRONEGÓCIO BRASILEIRO

Descrição do Produto - NCM	Linha Tarifária do País	Tarifa Aplicada MFN	Tarifa Aplicada para o Brasil	Quota Tarifária
0201.30.00 - CARNES DESOSSADAS DE BOVINO,FRESCAS/REFRIGERADAS	020130	zero	MFN	Não
0202.30.00 - CARNES DESOSSADAS DE BOVINO,CONGELADAS	020230	zero	MFN	Não
0203.29.00 - OUTRAS CARNES DE SUINO,CONGELADAS	020329	zero	MFN	Não
0207.12.00 - CARNES DE GALOS/GALINHAS,NÃO CORTADAS EM PEDACOS,CONGELADAS	020712	zero	MFN	Não
0207.14.00 - PEDACOS E MIUDEZAS,DE GALOS/GALINHAS,CONGELADOS	020714	zero	MFN	Não
0901.11.10 - CAFE NAO TORRADO,NAO DESCAFEINADO,EM GRAO	090111	zero	MFN	Não
1005.90.10 - MILHO EM GRAO,EXCETO PARA SEMEADURA	100590	zero	MFN	Não
1201.00.90 - OUTROS GRAOS DE SOJA,MESMO TRITURADOS	120100	zero	MFN	Não
1507.10.00 - OLEO DE SOJA,EM BRUTO,MESMO DEGOMADO	150710	5%	MFN	Não
1507.90.19 - OLEO DE SOJA,REFINADO,EM RECIPIENTES COM CAPACIDADE>5L	150790	5%	MFN	Não
1602.50.00 - PREPARACOES ALIMENT. E CONSERVAS,DE BOVINOS	160250	zero	MFN	Não
1701.11.00 - ACUCAR DE CANA, EM BRUTO	170111	zero	MFN	Não
1701.99.00 - OUTROS ACUCARES DE CANA,BETERRABA,SACAROSE QUIM. PURA,SOL.	170199	zero	MFN	Não
2009.11.00 - SUCOS DE LARANJAS,CONGELADOS,NAO FERMENTADOS	200911	6%	MFN	Não
2009.19.00 - OUTROS SUCOS DE LARANJAS,NAO FERMENTADOS	200919	6%	MFN	Não
2101.11.10 - CAFE SOLUVEL,MESMO DESCAFEINADO	210111	5%	MFN	Não

(Continua)

(Continuação)

Descrição do Produto - NCM	Linha Tarifária do País	Tarifa Aplicada MFN	Tarifa Aplicada para o Brasil	Quota Tarifária
2207.10.00 - ALCOOL ETILICO NÃO DESNATURADO C/VOL. TEOR ALCOOLICO >=80%	220710	MYR 67/liter	MFN	Não
2304.00.90 - BAGACOS E OUTS.RESIDUOS SOLIDOS,DA EXTR.DO OLEO DE SOJA	230400	zero	MFN	Não
2401.20.30 - FUMO N/MANUF.TOTAL/PARC.DESTAL.FLS.SECAS, TIPO VIRGINIA	240120	5%+MYR 50/kg	MFN	Não
5201.00.20 - ALGODAO SIMPLEMENTE DEBULHADO,NAO CARDADO NEM PENTEADO	520100	zero	MFN	Não

SGP: Sistema Geral de Preferências - Reduções tarifárias unilaterais concedidas a países em desenvolvimento.

MFN - Nação mais Favorecida

MYR: Ringgit (moeda da Malásia)

Fonte: OMC. Acesso em: 15 mai.2008.





Marrocos



Capital: Rabat

População (2007 est.): 33,8 milhões de habitantes

PIB (2007 est.): US\$ 78,8 bilhões

PIB per capita (2007 est.): US\$ 2.155

PIB por setor:

- Agricultura: 15,0%;
- Indústria: 38,2%;
- Serviços: 46,8%

Taxa Média de Crescimento (1997-2006): 4,0%

Taxa de Crescimento (2007): 2,5%

Previsão de crescimento (2008): 5,9%

Balança Comercial Total e do Agronegócio				
em US\$ mil				
	Marrocos	2002	2006	Var.Média Anual (%)
Importação	Total	11.878.153	23.298.468	18,3%
	Agronegócio*	2.616.379	3.628.402	8,5%
	Part.%	22,0%	15,6%	-
Exportação	Total	7.850.326	12.530.624	12,4%
	Agronegócio*	1.851.229	2.665.107	9,5%
	Part.%	23,6%	21,3%	-

Fonte: UNCTAD. Comtrade

Elaboração: MAPA

* Capítulos do Sistema Harmonizado: 1 ao 24, 41, 44, 50 ao 52 (inclui, além de agricultura, pescados, madeira, couros e fibras).

PARTE I – O COMÉRCIO BILATERAL BRASIL-MARROCOS

As importações de produtos do Marrocos aumentaram 60,7% em 2007, atingindo a cifra de US\$ 532 milhões. A maior parte das importações (mais de 90%) foi de produtos da indústria petroquímica marroquina, que forneceu ao Brasil cerca de meio bilhão de dólares desses insumos.

As compras brasileiras de produtos do Marrocos estão crescendo consistentemente desde 1999, a uma taxa média anual de 28,1% entre o referido ano e 2006. Quando se considera o período de 1997 a 2006, o crescimento foi de 23,3% ao ano. Com efeito, percebe-se que a elevação das aquisições ocorridas em 2007 está num patamar muito acima da média dos últimos anos. Grande parte desse aumento se deveu à elevação dos preços dos produtos petroquímicos, embora tenha ocorrido também uma elevação da quantidade adquirida dos mesmos.

As exportações, embora tenham aumentado em aproximadamente 11,9% no ano 2007, não conseguiram equilibrar o grande crescimento das importações. Dessa forma, pela primeira vez desde 1997, o Brasil teve um déficit comercial de US\$ 94 milhões no comércio com o Marrocos.

A queda da cotação internacional do açúcar em 2007 contribuiu, fortemente, para a ocorrência do déficit comercial. O açúcar de cana em bruto é o principal produto de exportação brasileiro para o Marrocos, com uma participação de 28,3% nas vendas em 2007, porcentagem que já atingiu 42,5% em 2006. Porém, houve uma queda do preço de venda do produto para o Marrocos de quase 20% em 2007 e, ademais, uma diminuição na quantidade embarcada de 7,7%.

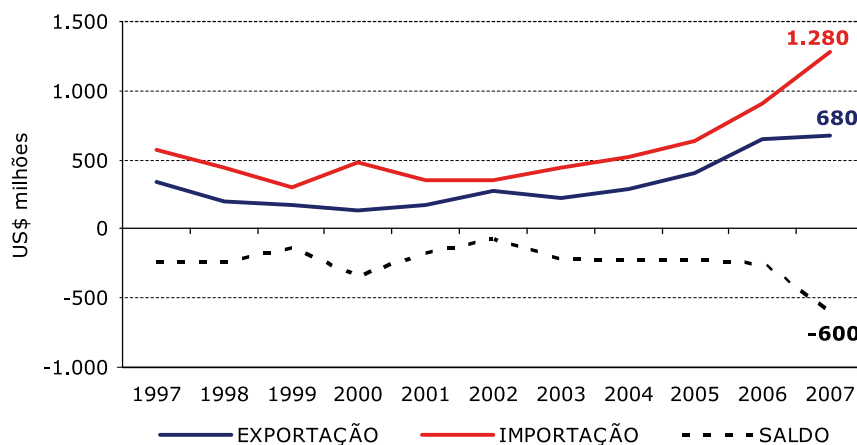
Gráfico I - Comércio Bilateral Brasil - Malásia

Fonte: SECEX/MDIC

Elaboração: SR/MAPA

PARTE II – O INTERCÂMBIO COMERCIAL DO AGRONEGÓCIO

As exportações do agronegócio para o Marrocos cresceram pouco nos últimos dois anos. Este baixo crescimento está relacionado com as oscilações das cotações de algumas das principais commodities. Pode-se mencionar a importância da diminuição da cotação do açúcar em 2007, principal produto de exportação para o Marrocos. Porém, nesse mesmo ano, as exportações de soja e seus subprodutos subiram em preço e quantidade, ajudando a contrabalançar a queda nas receitas de exportação do açúcar.

Quanto às importações de produtos do agronegócio do Marrocos, deve-se dizer que as mesmas eram pouco significativas até o ano de 2006, quando o aumento das aquisições de sardinhas elevou o total

importado para um patamar superior a US\$ 23,9 milhões. Marrocos é o terceiro maior exportador de sardinha (0303.71 – sardinhas congeladas) do mundo e grande parte das suas exportações é destinada ao Brasil. Assim, a sardinha participou de forma isolada com mais de 85,6% de todas as vendas de produtos do agronegócio para o Brasil.

A estabilidade das exportações nos últimos dois anos e o aumento das importações de sardinhas do Marrocos reduziu o superávit brasileiro que usualmente acompanhava o valor das próprias exportações. Mesmo assim, o superávit é superior a 92,9% do total exportado, ou um valor de US\$ 269,7 milhões.

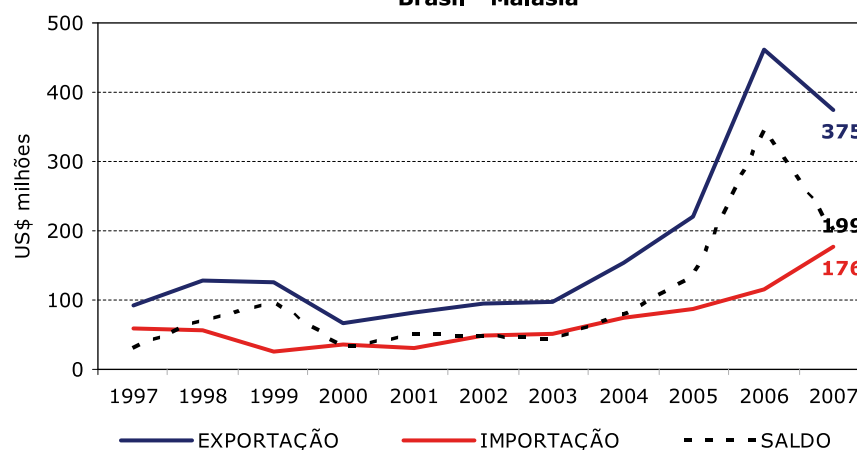
Gráfico II - Comércio Bilateral do Agronegócio Brasil - Malásia

Fonte: AgroStat Brasil a partir dos dados da SECEX/MDIC

Elaboração: SR/MAPA

Os produtos do agronegócio são destaque no total exportado para o Marrocos, obtendo uma participação de mais de 66,3% no valor comercializado

em 2007. Todavia, há uma grande concentração das exportações dos produtos do agronegócio em somente dois setores: sucroalcooleiro e complexo soja.

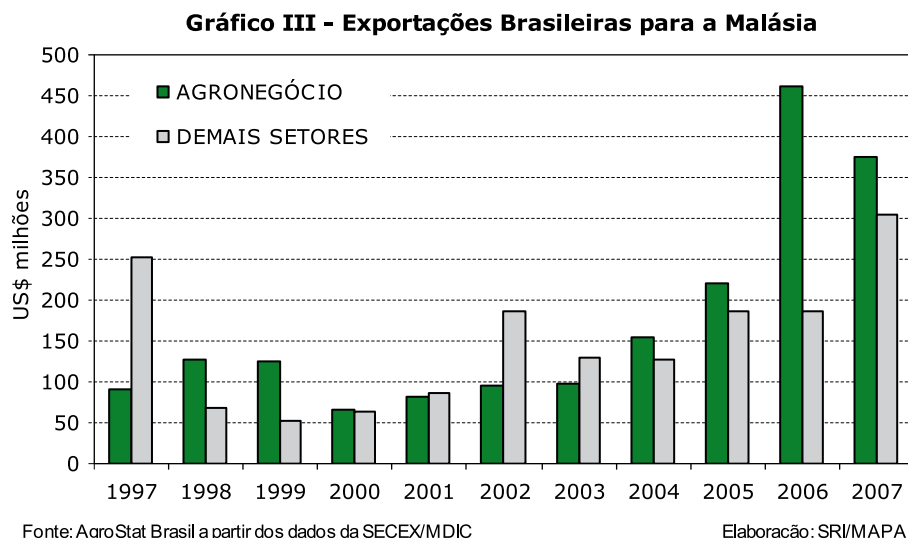

Os principais produtos do agronegócio exportados para o Marrocos, em 2007, foram: **açúcar em bruto (US\$ 123,8 milhões); óleo de soja em bruto (US\$ 43,7 milhões); soja em grãos (US\$ 42,9**

milhões); açúcar refinado (US\$ 37,8 milhões); madeira serrada (US\$ 19,6 milhões); trigo (US\$ 7,1 milhões); e fumo não manufaturado (US\$ 4,2 milhões).

Tabela I - Principais Produtos do Agronegócio Exportados pelo Brasil para o Marrocos

PRODUTO	2005		2006		2007		Var.% 07/06	
	US\$ mil	t	US\$ mil	t	US\$ mil	t	Valor	Quant.
Açúcar em bruto	104.688	516.100	166.558	551.389	123.799	508.737	-25,67	-7,74
Oleo de soja em bruto	52.805	115.953	13.919	31.250	43.728	62.834	214,16	101,07
Soja em grãos	31.310	131.345	23.260	102.294	42.930	154.672	84,56	51,20
Açúcar refinado	70.117	348.578	45.264	141.407	37.748	147.950	-16,60	4,63
Madeira serrada	10.183	33.503	12.579	38.020	19.567	50.662	55,56	33,25
Trigo	0	0	0	0	7.064	23.546	-	-
Fumo não manufaturado	6.004	2.029	2.128	1.046	4.160	1.703	95,50	62,82
Leite em pó	0	0	1.158	500	1.648	600	42,29	20,00
Café verde	665	421	810	402	1.381	595	70,49	48,06
Extratos tanantes de origem vegetal; taninos e seus derivados	523	520	599	600	816	740	36,32	23,33
Sisal	401	729	954	1.494	804	1.236	-15,74	-17,30
Algodão não cardado nem penteado	0	0	0	0	741	558	-	-
Café solúvel	22	2	179	21	709	58	295,70	171,04
Carne de frango industrializada	208	90	178	91	643	276	262,30	202,35
Carne de frango in natura	348	205	399	229	620	313	55,38	36,34
Fios, linhas e tecidos de algodão	231	70	482	114	601	153	24,53	34,19
Madeira compensada ou contraplacada	282	410	425	507	365	406	-14,31	-19,86

(Continua)



Tabela I - Principais Produtos do Agronegócio Exportados pelo Brasil para o Marrocos

(Continuação)

PRODUTO	2005		2006		2007		Var.% 07/06	
	US\$ mil	t	US\$ mil	t	US\$ mil	t	Valor	Quant.
Demais madeiras e manufaturas de madeiras	116	218	148	215	359	678	143,09	215,66
Calçados de couro	133	6	293	11	302	9	3,21	-10,94
Pães, biscoitos e produtos de pastelaria	135	97	233	135	272	151	16,50	12,12
Papel	2.264	4.955	67	96	265	571	293,24	492,81
Pimenta piper seca, triturada ou em pó	28	25	228	124	223	67	-2,17	-45,97
Madeira perfilada	2	7	0	0	215	180	-	-
Obras de marcenaria ou carpintaria	136	82	225	127	210	148	-6,82	16,76
Gelatinas	0	0	211	60	167	54	-21,19	-10,00
Waffles e "wafers"	82	59	114	77	151	95	33,28	23,18
Madeira laminada	79	144	143	243	137	214	-4,51	-11,85
Preparações p/ elaboração de bebidas	157	86	100	49	130	69	29,31	39,50
Painéis de fibras ou de partículas de madeira	86	180	159	323	83	174	-47,86	-46,06
Móveis de madeira	39	28	183	164	77	60	-58,28	-63,30
Demais produtos do agronegócio	1.261	959	1.473	1.340	322	253	-78,11	-81,12
Total agronegócio	282.305	-	272.470	-	290.235	-	6,52	-
Demais setores (não agronegócio)	131.860	-	119.106	-	147.839	-	24,12	-
Total Brasil	414.165	-	391.576	-	438.075	-	11,87	-

Fonte: AgroStat Brasil a partir dos dados da SECEX/MDIC
Elaboração: SRI / MAPA

Os principais produtos importados do agronegócio marroquino foram: **sardinha (US\$ 17,6 milhões); vestuário e outros produtos têxteis de algodão (US\$ 1,2 milhão);** **leguminosas, raízes e tubérculos (US\$ 978,0 mil); e calçados de couro (US\$ 121,7 mil).** **demais produtos hortícolas,**

Tabela II - Principais Produtos do Agronegócio Importados pelo Brasil do Marrocos

PRODUTO	2005		2006		2007		Var.% 07/06	
	US\$ mil	t	US\$ mil	t	US\$ mil	t	Valor	Quant.
Sardinha	572	962	21.338	35.964	17.570	29.019	-17,66	-19,31
Vestuário e outros produtos têxteis de algodão	633	21	1.137	22	1.172	26	3,06	14,19
Demais produtos hortícolas, leguminosas, raízes e tubérculos preparados ou conservados	71	28	160	80	978	551	510,27	591,26
Calçados de couro	0	0	109	2	122	1	11,56	-6,73
Plantas para medicina ou perfumaria	70	78	149	138	111	88	-25,04	-35,93
Demais peixes	0	0	0	0	105	224	-	-
Vestuários e produtos têxteis de lã	28	1	47	1	86	2	84,54	66,05
Cortiça	431	569	248	309	69	59	-72,15	-80,86
Demais especiarias	36	25	44	33	54	41	23,13	23,53
Demais produtos de couro	4	0	37	0	48	0	27,89	126,09
Azeite de oliva	0	0	0	0	42	21	-	-
Files de peixe, congelados ou secos	0	0	0	0	40	17	-	-

(Continua)

Tabela II - Principais Produtos do Agronegócio Importados pelo Brasil do Marrocos

(Continuação)

PRODUTO	2005		2006		2007		Var.% 07/06	
	US\$ mil	t	US\$ mil	t	US\$ mil	t	Valor	Quant.
Tecidos e outros produtos têxteis de seda	1	0	3	0	33	0	1.028,49	966,67
Alcaparras preparadas ou conservadas	338	270	522	335	21	16	-95,98	-95,27
Produtos mucilaginosos e espessantes	27	2	145	8	21	1	-85,53	-84,69
Demais óleos essenciais	19	0	20	0	17	0	-13,83	-57,81
Azeitonas preparadas ou conservadas	183	186	0	0	8	4	-	-
Móveis de madeira	0	0	1	1	4	2	198,16	49,95
Demais fibras e produtos têxteis	3	2	1	1	4	1	273,95	50,00
Papel	0	0	0	0	1	0	140,82	-71,88
Pimentões e pimentas	0	0	0	0	0	0	-	-
Molhos e preparações para molhos	0	0	0	0	0	0	1,82	-14,29
Gomas e resinas	0	0	0	0	0	0	67,74	600,00
Cítricos preparados ou conservados	0	0	0	0	0	0	-	-
Demais madeiras e manufaturas de madeiras	0	0	1	1	0	0	-94,66	-99,83
Obras de marcenaria ou carpintaria	0	0	0	0	0	0	-	-
Massas alimentícias	0	0	17	19	0	0	-100,00	-100,00
Outros produtos de origem vegetal	1	0	1	1	0	0	-100,00	-100,00
Total agronegócio	2.416	-	23.981	-	20.506	-	-14,49	-
Demais setores (não agronegócio)	308.995	-	307.316	-	511.887	-	66,57	-
Total Brasil	311.411	-	331.297	-	532.393	-	60,70	-

Fonte: AgroStat Brasil a partir dos dados da SECEX/MDIC
Elaboração: SRI / MAPA

PARTE III – O MERCADO DE MARROCOS PARA PRODUTOS DO AGRONEGÓCIO BRASILEIRO

As importações totais de Marrocos somaram, em 2006, US\$ 23,3 bilhões. Desse total, US\$ 3,6 bilhões, ou aproximadamente 15,6%, corresponde a produtos do agronegócio (inclui pescados e produtos florestais).

O Brasil participou com 8,5% desse mercado, uma participação bem maior do que o país alcançou no mercado mundial desses produtos, que foi de 7,0%.

Tabela III - Importações do País e Participação Brasileira (2006)

Tabela III-A: Participação Brasileira no Mercado Mundial acima de 1% e Participação Brasileira no Mercado do País Maior do que no Mercado Mundial

SH 6	PRODUTO	Importações do País		Exportações Brasileiras	Part. Brasileira	
		Do Mundo	Do Brasil		Mercado do País	Mercado Mundial ²
		US\$ mil	US\$ mil	US\$ mil		
TOTAL GERAL		23.298.468	458.793	137.806.190	1,97%	1,64%
Total do Agronegócio ¹		3.628.402	308.013	42.054.920	8,49%	6,96%
Produtos abaixo selecionados		484.596	264.605	4.225.065	54,60%	17,62%
170111	Açúcar de cana, em bruto	246.056	246.055	3.935.802	100,00%	53,13%

(Continua)



Tabela III-A: Participação Brasileira no Mercado Mundial acima de 1% e Participação Brasileira no Mercado do País Maior do que no Mercado Mundial

(Continuação)

SH 6	PRODUTO	Importações do País		Exportações Brasileiras	Part. Brasileira	
		Do Mundo	Do Brasil		Mercado do País	Mercado Mundial ²
		US\$ mil	US\$ mil	US\$ mil		
440710	Madeira de coníferas, serrada, cortada em folhas ou desenrolada, de espessura > 6mm	219.338	18.302	275.314	8,34%	1,80%
151620	Gorduras e óleos vegetais e respectivas frações, parcial ou totalmente hidrogenados, interesterificados, reesterificados ou elaidinizados, mesmo refinados, mas não preparados de outro modo	19.202	248	13.949	1,29%	1,07%

Fonte: WTO / UNCTAD. Comtrade.

Elaborado em: 17/6/2008

Notas:

(1) Inclui os seguintes capítulos do sistema harmonizado: 1 ao 24; 41; 44; e 50 ao 52 (inclui, além de produtos agropecuários, pescados, madeira, couros e fibras).

(2) Exclui o intra-comércio da U.E-25.

Tabela III-B: Participação Brasileira no Mercado Mundial acima de 1% e Participação Brasileira no Mercado do País Menor do que no Mercado Mundial

SH 6	PRODUTO	Importações do País		Exportações Brasileiras	Part. Brasileira	
		Do Mundo	Do Brasil		Mercado do País	Mercado Mundial ²
		US\$ mil	US\$ mil	US\$ mil		
TOTAL GERAL		23.298.468	458.793	137.806.190	1,97%	1,64%
Total do Agronegócio ¹		3.628.402	308.013	42.054.920	8,49%	6,96%
Produtos abaixo selecionados		517.703	36.924	11.152.513	7,13%	21,97%
520942	Tecidos de algodão, fios de diversas cores, "denim", contendo => 85% em peso de algodão, de peso > 200g/m2	127.122	3.874	119.094	3,05%	4,94%
120100	Soja, mesmo triturada	106.716	29.241	5.663.424	27,40%	36,37%
520939	Outros tecidos de algodão tinto, contendo => 85% em peso de algodão, de peso > 200g/m2	49.931	170	10.707	0,34%	1,54%
90111	Café não torrado, não descafeinado	45.194	1.102	2.928.218	2,44%	27,30%
520932	Tecido de algodão tinto, em ponto sarjado, contendo => 85% em peso de algodão, de peso > 200g/m2	43.362	39	17.237	0,09%	1,74%
410711	Couros e peles inteiros, de bovinos ou de eqüídeos, preparados após curtimenta ou secagem, plena flor, não divididos	37.556	240	124.485	0,64%	19,09%
520849	Outros tecidos de algodão, fios de diversas cores, contendo => 85% em peso de algodão, de peso =< 200g/m2	29.670	101	11.292	0,34%	2,96%
210690	Outras preparações alimentícias	24.925	37	167.797	0,15%	1,66%
521049	Outros tecidos de algodão, de fios de diversas cores, com fibras sintéticas ou artificiais, contendo < 85% em peso de algodão, de peso <= 200 g/m2	16.079	4	2.227	0,02%	2,35%
190531	Bolachas e biscoitos adicionados de edulcorantes	14.120	132	31.667	0,94%	1,70%
410712	Couros e peles inteiros, de bovinos ou de eqüídeos, preparados após curtimenta ou secagem, divididos, com a flor	11.765	25	495.741	0,21%	17,28%
240120	Fumo não manufaturado, total ou parcialmente destalado	11.262	1.959	1.580.625	17,39%	35,78%

Fonte: WTO / UNCTAD. Comtrade.

Elaborado em: 17/6/2008

Notas:

(1) Inclui os seguintes capítulos do sistema harmonizado: 1 ao 24; 41; 44; e 50 ao 52 (inclui, além de produtos agropecuários, pescados, madeira, couros e fibras).

(2) Exclui o intra-comércio da U.E-25.

Tabela III-C: Participação Brasileira no Mercado Mundial acima de 1% e Participação Brasileira Nula no Mercado do País

SH 6	PRODUTO	Importações do País		Exportações Brasileiras	Part. Brasileira	
		Do Mundo	Do Brasil		Mercado do País	Mercado Mundial 2
		US\$ mil	US\$ mil	US\$ mil		
TOTAL GERAL		23.298.468	458.793	137.806.190	1,97%	1,64%
Total do Agronegócio 1		3.628.402	308.013	42.054.920	8,49%	6,96%
Produtos abaixo selecionados		587.969	0	4.543.243	0,00%	11,94%
100590	Milho, exceto para semeadura	217.374	0	460.108	0,00%	4,99%
150710	Óleo de soja, em bruto, mesmo degomado	216.664	0	828.702	0,00%	24,37%
520100	Algodão, não cardado nem penteado	47.841	0	338.224	0,00%	3,53%
50400	Tripas, bexigas e estômagos de animais, exceto peixes, inteiros ou em pedaços, frescos, refrigerados, congelados, salgados, secos ou defumados	33.676	0	133.504	0,00%	8,74%
230400	Tortas e outros resíduos sólidos da extração do óleo de soja	20.100	0	2.419.188	0,00%	26,22%
440729	Outras madeiras tropicais, serradas, cortadas em folhas ou desenroladas, de espessura > 6mm	13.881	0	228.369	0,00%	11,99%
520842	Tecido de algodão, fios de diversas cores, em ponto de tafetá, contendo => 85% em peso de algodão, de peso => 100g/m2 e =< 200g/m2	13.876	0	8.485	0,00%	1,04%
410719	Outros couros e peles inteiros, de bovinos ou de eqüideos, preparados após curtimenta ou secagem	13.198	0	90.746	0,00%	8,69%
190110	Preparações para alimentação de crianças acondicionadas para venda a retalho	11.360	0	35.917	0,00%	2,69%

Fonte: WTO / UNCTAD. Comtrade.

Elaborado em: 17/6/2008

Notas:

(1) Inclui os seguintes capítulos do sistema harmonizado: 1 ao 24; 41; 44; e 50 ao 52 (inclui, além de produtos agropecuários, pescados, madeira, couros e fibras).

(2) Exclui o intra-comércio da U.E-25.

Tabela III-D: Participação Brasileira no Mercado Mundial inferior a 1%

SH 6	PRODUTO	Importações do País	Exportações Brasileiras	Part. Brasileira
		Do Mundo		
		US\$ mil	US\$ mil	Mercado Mundial ²
TOTAL GERAL		23.298.468	137.806.190	1,64%
Total do Agronegócio ¹		3.628.402	42.054.920	6,96%
Produtos abaixo selecionados		1.328.530	145.534	0,27%
100190	Trigo (exceto trigo duro) e mistura de trigo com centeio	184.317	64.268	0,64%
100110	Trigo duro	167.251	119	0,00%
90210	Chá verde (não fermentado), em embalagens imediatas =< 3kg	79.607	1.400	0,59%
40510	Manteiga	67.016	2.084	0,24%
230320	"Polpas" de beterraba, bagaços de cana-de-açúcar e outros desperdícios da indústria do açúcar	59.617	7	0,00%
520832	Tecido de algodão tinto, em ponto de tafetá, contendo => 85% em peso de algodão, de peso > 100g/m2 e =< 200g/m2	55.686	4.190	0,46%
240220	Cigarros contendo fumo	50.535	20.569	0,31%
440399	Outras madeiras em bruto	34.145	703	0,02%
511190	Outros tecidos de lã cardada ou de pêlos finos cardados	32.650	0	0,00%
100300	Cevada	32.634	0	0,00%
500720	Outros tecidos de seda e seus desperdícios, exceto "bourrette", contendo => 85%, em peso de seda	31.826	150	0,01%
520839	Outros tecidos de algodão tinto, contendo => 85% em peso de algodão, de peso =< 200g/m2	30.011	1.857	0,37%

(Continua)



Tabela III-D: Participação Brasileira no Mercado Mundial inferior a 1%

(Continuação)

SH 6	PRODUTO	Importações	Exportações	Part.
		do País		
		Do Mundo	Brasileiras	Brasileira
		US\$ mil	US\$ mil	Mercado Mundial ²
120991	Sementes de produtos hortícolas, para semeadura	29.436	4.875	0,42%
40210	Leite em pó, grânulos ou outras formas sólidas, concentrados ou adocicados, com um teor, em peso, de matérias gordas =< 1,5%	28.948	7.769	0,48%
120600	Sementes de girassol, mesmo trituradas	28.221	127	0,01%
80410	Tâmaras frescas ou secas	27.516	9	0,00%
40690	Outros queijos	25.870	6.039	0,16%
511211	Tecidos contendo => 85% em peso de lã penteada ou de pêlos finos penteados, de peso =< 200g/m2	24.871	2.697	0,31%
440349	Outras madeiras tropicais, em bruto	22.950	78	0,00%
520819	Outros tecidos de algodão cru, contendo => 85% em peso de algodão, de peso =< 200g/m2	19.300	407	0,10%
440320	Madeira de coníferas, em bruto	18.866	5	0,00%
60220	Árvores, arbustos e silvados, de frutos comestíveis, enxertados ou não	18.809	15	0,01%
10210	Bovinos reprodutores de raça pura	18.579	1.341	0,50%
521212	Outros tecidos de algodão branqueados, de peso =< 200g/m2	18.443	25	0,06%
70110	Batatas para semeadura (batata semente)	18.256	0	0,00%
520859	Outros tecidos de algodão estampado, contendo => 85% em peso de algodão, de peso =< 200g/m2	15.251	729	0,32%
440792	Madeira de faia, serrada, cortada em folhas ou desenrolada, de espessura > 6mm	15.143	0	0,00%
511130	Outros tecidos de lã cardada ou de pêlos finos cardados, combinados com fibras sintéticas ou artificiais descontínuas	14.885	0	0,00%
230230	Sêmeas, farelos e outros resíduos de trigo	14.709	6	0,00%
151211	Óleo de girassol ou de cártamo, e respectivas frações, em bruto	14.336	0	0,00%
170191	Outros açúcares de cana ou de beterraba, adicionados de aromatizantes ou de corantes	13.695	55	0,04%
511230	Outros tecidos de lã penteada ou de pêlos finos penteados, combinados com fibras sintéticas ou artificiais descontínuas	13.199	4	0,00%
520931	Tecido de algodão tinto, em ponto de tafetá, contendo => 85% em peso de algodão, de peso > 200g/m2	12.451	1.997	0,40%
440310	Madeira em bruto, tratada com tinta, creosoto, ou com outros agentes de conservação	12.330	0	0,00%
520512	Fios de algodão simples, de fibras não penteadas, contendo => 85% em peso de algodão, título => 232,56 decitex, mas < 714,29 decitex, não acondicionados para venda a retalho	11.646	6.500	0,49%
30563	Anchovas salgadas e em salmoura, não secas nem defumadas	11.287	0	0,00%
520523	Fios de algodão simples, de fibras penteadas, contendo => 85% em peso de algodão, título => 192,31 decitex, mas < 232,56 decitex, não acondicionados para venda a retalho	11.123	7.047	0,86%
520522	Fios de algodão simples, de fibras penteadas, contendo => 85% em peso de algodão, título => 232,56 decitex, mas < 714,29 decitex, não acondicionados para venda a retalho	11.024	8.428	0,72%
230630	Tortas e outros resíduos sólidos da extração de óleo de girassol	10.910	0	0,00%
521139	Outros tecidos de algodão tinto, com fibras sintéticas ou artificiais, contendo < 85% em peso de algodão, de peso > 200g/m2	10.784	1.173	0,66%
521039	Outros tecidos de algodão tinto, com fibras sintéticas ou artificiais, contendo < 85% em peso de algodão, de peso <= 200 g/m2	10.396	860	0,51%

Fonte: WTO / UNCTAD. Comtrade.

Elaborado em: 17/6/2008

Notas:

(1) Inclui os seguintes capítulos do sistema harmonizado: 1 ao 24; 41; 44; e 50 ao 52 (inclui, além de produtos agropecuários, pescados, madeira, couros e fibras).

(2) Exclui o intra-comércio da U.E-25.



PARTE IV – ASSUNTOS SANITÁRIOS E FITOSSANITÁRIOS

Acordos Bilaterais com o Brasil

Tipo do Acordo	Data da Celebração	Entrada em Vigor	Decreto
Acordo de Cooperação Científica, Técnica e Tecnológica.	10/4/1984	13/7/1990	65, de 18/03/1991

Fonte: DAI/MRE: <http://www2.mre.gov.br/dai/bimarro.htm>

Acordos Multilaterais

O país é membro da Organização Mundial do Comércio – OMC desde 01/01/1995, do Codex Alimentarius, da Convenção Internacional para a

Proteção dos Vegetais – CIPV desde 06/12/1951 e da Organização Mundial de Saúde Animal – OIE.

Questões SPS no Âmbito Bilateral

O Marrocos é um mercado de interesse crescente quanto às exportações de carne bovina do Brasil. As exigências sanitárias prevêm a necessidade de maturação sanitária da carne visando dar garantias quanto à febre aftosa, apesar da possibilidade de exportar carne bovina com osso. Com a ocorrência da doença no Brasil em 2005, as autoridades marroquinas adotaram de forma não oficial medida restritiva a importação de carne bovina in natura de todo o território brasileiro. Durante negociações para reabertura do mercado marroquino à carne bovina

brasileira, têm sido observadas as recomendações da OIE.

Há a perspectiva de que com a assinatura de Acordo Sanitário Veterinário entre os dois países o diálogo quanto a temas SPS seja incrementado. Quanto a outros produtos de origem animal, questões SPS não tem se mostrado como problema, como é o caso das exportações de carne de aves in natura.

Contatos para Assuntos Sanitários e Fitossanitários

Centro de Informação para o Acordo SPS da OMC

Órgão: Ministère de l'Agriculture et de la Mise en Valeur Agricole - Direction de l'Elevage
Endereço: Quartier Administratif Chellah-Rabat
Telefone: + (2127) 76 50 77/76 51 47
Fax: + (2127) 76 44 04

Órgão: Ministère de l'Agriculture et de la Mise en Valeur Agricole - Direction de la Protection des Végétaux des Contrôles techniques et de la Répression des Fraudes
Endereço: Avenue de la Victoire - B.P. 1308 - Rabat
Telefone: + (2127) 77 10 78
Fax: + (2127) 77 25 53

Autoridade Notificadora para o Acordo SPS da OMC

Órgão: Ministère du Commerce Extérieur
Endereço: 63 avenue Moulay Youssef - B.P. 610 - Rabat - Chellah
Telefone: + (212-07) 70 33 63/70 63 06/70 63 89/70 63 21
Fax: + (212-07) 70 37 01
Organização Nacional de Proteção Fitossanitária (ONPF)

Órgão: Direction de la protection des végétaux, des contrôles techniques et de la répression des fraudes
Endereço: Avenue Hassan II - Station Dbagh - 10100 - Rabat
Telefone: (+212) 37297543
Fax: (+212) 37297544
E-mail: ahilali@menara.ma

Ponto de Contato para o Codex alimentarius

Órgão: Division de la Répression des Fraudes
Endereço: Avenue Hassan II, Station Dbagh, B.P. 1308, Rabat
Telefone: +212 037 298150 / +212 037 297546
Fax: +212 037 298150
E-mail: cnc_ma@yahoo.fr.

Delegação do Reino do Marrocos junto à Organização Mundial de Saúde Animal - OIE

Órgão: Division de la Santé Animale - Ministère de l'Agriculture, du Développement Rural et des Eaux et Forêts
Endereço: BP 607 Quartier administratif - Rabat - Chellah



PARTE V - REGIME TARIFÁRIO PARA OS VINTE PRINCIPAIS PRODUTOS DE EXPORTAÇÃO DO AGRONEGÓCIO BRASILEIRO

Descrição do Produto - NCM	Linha Tarifária do País	Descrição do Produto para o País	Tarifa Aplicada MFN	Tarifa Aplicada ao Brasil
0201.30.00 - CARNES DESOSSADAS DE BOVINO, FRESCAS/REFRIGERADAS	0201301110	Desossees; de l'espece domestique; de veau; morceaux de aut qualité visés a la note complementaire n° 2 du present chapitre	254%	MFN
	0201301190	Desossees; de l'espece domestique; de veau; autres	254%	MFN
	0201301910	Desossees; de l'espece domestique; de gros bovines; morceaux de aut qualité visés a la note complementaire n° 2 du present chapitre	254%	MFN
	0201301990	Desossees; de l'espece domestique; de gros bovines; autres	254%	MFN
	0201309010	Desossees; de l'espece domestique; autres; morceaux de aut qualité visés a la note complementaire n° 2 du present chapitre	254%	MFN
	0201309090	Desossees; de l'espece domestique; autres; autres	254%	MFN
0202.30.00 - CARNES DESOSSADAS DE BOVINO, CONGELADAS	0202301100	Desossees; de l'espece domestique; viande hachee presentee sous forme de galettes de 45 gr à 150 gr, en sachets en polyethylene dune teneur em matiere grasse de 17,5% à 21%	17,5%	MFN
	0202301910	Desossees; de l'espece domestique; autres; morceaux de aut qualité visés a la note complementaire n° 2 du present chapitre	254%	MFN
	0202301990	Desossees; de l'espece domestique; autres; autres	254%	MFN
	0202309000	Desossees; de l'espece domestique; autres	254%	MFN
0203.29.00 - OUTRAS CARNES DE SUINO, CONGELADAS	0203290010	Viandes de animaux de l'espece porcine, fraiches, refrigerrees, ou congelees; Autres; de l'espece domestique	49%	MFN
	0203290090	Viandes de animaux de l'espece porcine, fraiches, refrigerrees, ou congeleesAutres; Autres	49%	MFN
0207.12.00 - CARNES DE GALOS/ GALINHAS, NÃO CORTADAS EM PEDACOS, CONGELADAS	0207120000	Viandes et abates comestibles, frais, refrigeres ou congeles, des volailles du n° 01.05; De coqs et de poules; Non decoupes em morceaux; congeles	116%	MFN
0207.14.00 - PEDACOS E MIUDEZAS, DE GALOS/ GALINHAS, CONGELADOS	0207141000	Viandes et abats comestibles, frais, réfrigérés ou congelés, des volailles du n° 01.05. De coqs et de poules Morceaux et abats, congelés viandes désossées broyées	116%	MFN
	0207149100	Viandes et abats comestibles, frais, réfrigérés ou congelés, des volailles du n° 01.05. De coqs et de poules Morceaux et abats, congelés foies	116%	MFN
	0207149211	Viandes et abats comestibles, frais, réfrigérés ou congelés, des volailles du n° 01.05. De coqs et de poules Morceaux et abats, congelés de bréchet et escalope (poitrine) sans peau, non broyés	116%	MFN
	0207149212	Viandes et abats comestibles, frais, réfrigérés ou congelés, des volailles du n° 01.05. De coqs et de poules Morceaux et abats, congelés de cuisses entières sans peau, non broyés	116%	MFN
	0207149219	Viandes et abats comestibles, frais, réfrigérés ou congelés, des volailles du n° 01.05. De coqs et de poules Morceaux et abats, congeles autres, non broyés	116%	MFN
	0207149291	Viandes et abats comestibles, frais, réfrigérés ou congelés, des volailles du n° 01.05. De coqs et de poules Morceaux et abats, congelés cuisses et ailes	116%	MFN
	0207149299	Viandes et abats comestibles, frais, réfrigérés ou congelés, des volailles du n° 01.05. De coqs et de poules Morceaux et abats, congelés autres	116%	MFN
	0207149900	Viandes et abats comestibles, frais, réfrigérés ou congelés, des volailles du n° 01.05. De coqs et de poules Morceaux et abats, congelés autres abates	116%	MFN

(Continua)



(Continuação)

Descrição do Produto - NCM	Linha Tarifária do País	Descrição do Produto para o País	Tarifa Aplicada MFN	Tarifa Aplicada ao Brasil
0901.11.10 - CAFE NAO TORRADO,NAO DESCAFEINADO,EM GRAO	0901110000	Café, même torréfié ou décaféiné; coques et pellicules de café;succédanés du café contenant du café, quelles que soient les proportions du mélange.Café non torréfiéNon décaféiné	10%	MFN
1005.90.10 - MILHO EM GRAO,EXCETO PARA SEMEADURA	1005900000	Mais.Autres	17,5% ¹	MFN
1201.00.90 - OUTROS GRAOS DE SOJA,MESMO TRITURADOS	1201001000	Fèves de soja, même concassées.de semence (a)	2,5%	MFN
	1201008100	Fèves de soja, même concassées.autres :importées par les tritrateurs	2,5%	MFN
	1201008900	Fèves de soja, même concassées.autres	44%	MFN
1507.10.00 - OLEO DE SOJA,EM BRUTO,MESMO DEGOMADO	1507100000	Huile de soja et ses fractions, même raffinées, mais non chimiquement modifeés Huile brute, même dégomée	2,5%	MFN
1507.90.19 - OLEO DE SOJA,REFINADO,EM RECIPIENTES COM CAPACIDADE>5L	1507900000	Huile de soja et ses fractions, même raffinées, mais non chimiquement modifeés - Autres	25%	MFN
1602.50.00 - PREPARACOES ALIMENT. E CONSERVAS,DE BOVINOS	1602500010	Autres préparations et conserves de viande, d'abats ou de sang.De l'espèce bovine préparations homogénéisées	49%	MFN
	1602500090	Autres préparations et conserves de viande, d'abats ou de sang. Autres	49%	MFN
1701.11.00 - ACUCAR DE CANA, EM BRUTO	1701110010	Sucres de canne ou de betterave et saccharose chimiquement pur, à l'état solide.Sucres bruts sans addition d'aromatizants ou de colorants :De canne destinés au raffinage	35% ²	MFN
	1701110090	Sucres de canne ou de betterave et saccharose chimiquement pur, à l'état solide.Sucres bruts sans addition d'aromatizants ou de colorants :De canne Autres	35% ²	MFN
1701.99.00 - OUTROS ACUCARES DE CANA,BETERRABA,SACAROSE QUIM.PURA,SOL.	1701991011	Sucres de canne ou de betterave et saccharose chimiquement pur, à l'état solide.Autres saccharose chimiquement pur en emballages d'un contenu net inférieur à 50 kgs	25%	MFN
	1701991019	Sucres de canne ou de betterave et saccharose chimiquement pur, à l'état solide.Autres saccharose chimiquement pur autres	25%	MFN
	1701992000	Sucres de canne ou de betterave et saccharose chimiquement pur, à l'état solide.Autres vergeoises et autres produits inférieurs du raffinage (cassonades, sucres bruns)	25%	MFN
	1701999110	Sucres de canne ou de betterave et saccharose chimiquement pur, à l'état solide.Autres en granulés candis	42% ³	MFN
	1701999191	Sucres de canne ou de betterave et saccharose chimiquement pur, à l'état solide.Autres en granulés en emballages d'un contenu net inférieur à 50 kgs	42% ³	MFN
	1701999199	Sucres de canne ou de betterave et saccharose chimiquement pur, à l'état solide.Autres en granulés autres	42% ³	MFN
	1701999210	Sucres de canne ou de betterave et saccharose chimiquement pur, à l'état solide.Autres en morceaux, pains et lingots candis	47%*	MFN
	1701999291	Sucres de canne ou de betterave et saccharose chimiquement pur, à l'état solide.Autres en morceaux, pains et lingots en emballages d'un contenu net inférieur à 50 kgs	47%*	MFN
	1701999299	Sucres de canne ou de betterave et saccharose chimiquement pur, à l'état solide.Autres en morceaux, pains et lingots : autres	47%*	MFN
	1701999900	Sucres de canne ou de betterave et saccharose chimiquement pur, à l'état solide.Autres autres	25%	MFN

(Continua)



(Continuação)

Descrição do Produto - NCM	Linha Tarifária do País	Descrição do Produto para o País	Tarifa Aplicada MFN	Tarifa Aplicada ao Brasil
2009.11.00 - SUCOS DE LARANJAS, CONGELADOS, NÃO FERMENTADOS	2009111000	Jus de fruits (y compris les moûts de raisin) ou de légumes, non fermentés, sans addition d'alcool, avec ou sans addition de sucre ou d'autres édulcorants. – Jus d'orange : Congelés avec addition de sucre	49%	MFN
	2009119000	Jus de fruits (y compris les moûts de raisin) ou de légumes, non fermentés, sans addition d'alcool, avec ou sans addition de sucre ou d'autres édulcorants. – Jus d'orange : Congelés avec sans addition de sucre	49%	MFN
2009.19.00 - OUTROS SUCOS DE LARANJAS, NÃO FERMENTADOS	2009191000	Jus de fruits (y compris les moûts de raisin) ou de légumes, non fermentés, sans addition d'alcool, avec ou sans addition de sucre ou d'autres édulcorants. – Autres avec addition de sucre	49%	MFN
	2009199000	Jus de fruits (y compris les moûts de raisin) ou de légumes, non fermentés, sans addition d'alcool, avec ou sans addition de sucre ou d'autres édulcorants. – Autres sans addition de sucre	49%	MFN
2101.11.10 - CAFÉ SOLÚVEL, MESMO DESCAFEINADO	2101110011	Extraits, essences et concentrés de café, de thé ou de maté et préparations à base de ces produits ou à base de café, thé ou maté; chicorée torréfiée et autres succédanés torréfiés du café et leurs extraits, essences et concentrés. – Extraits, essences et concentrés de café et préparations à base de ces extraits, essences ou concentrés ou à base de café : Extraits, essences et concentrés extraits et essences : liquides	25%	MFN
	2101110019	Extraits, essences et concentrés de café, de thé ou de maté et préparations à base de ces produits ou à base de café, thé ou maté; chicorée torréfiée et autres succédanés torréfiés du café et leurs extraits, essences et concentrés. – Extraits, essences et concentrés de café et préparations à base de ces extraits, essences ou concentrés ou à base de café : Extraits, essences et concentrés extraits et essences : autres	25%	MFN
	2101110090	Extraits, essences et concentrés de café, de thé ou de maté et préparations à base de ces produits ou à base de café, thé ou maté; chicorée torréfiée et autres succédanés torréfiés du café et leurs extraits, essences et concentrés. – Extraits, essences et concentrés de café et préparations à base de ces extraits, essences ou concentrés ou à base de café : Extraits, essences et concentrés extraits et essences : concentrés	25%	MFN
2207.10.00 - ALCOOL ETILICO NÃO DESNATURADO C/VOL.TEOR ALCOOLICO >=80%	2207100000	Alcool éthylique non dénaturé d'un titre alcoométrique volumique de 80% vol ou plus; alcool éthylique et eaux-de-vie dénaturés de tous titres. Alcool éthylique non dénaturé d'un titre alcoométrique volumique de 80 % vol ou plus	49 / lt	MFN

(Continua)



(Continuação)

Descrição do Produto - NCM	Linha Tarifária do País	Descrição do Produto para o País	Tarifa Aplicada MFN	Tarifa Aplicada ao Brasil
2304.00.90 - BAGACOS E OUTS. RESIDUOS SOLIDOS, DA EXTR. DO OLEO DE SOJA	2304000010	Tourteaux et autres résidus solides, même broyés ou agglomérés sous forme de pellets, de l'extraction de l'huile de soja farines	25%	MFN
	2304000090	Tourteaux et autres résidus solides, même broyés ou agglomérés sous forme de pellets, de l'extraction de l'huile de soja autres	25%	MFN
2401.20.30 - FUMO N/MANUF. TOTAL/PARC. DESTAL.FLS.SECAS, TIPO VIRGINIA	2401200000	Tabacs bruts ou non fabriqués; déchets de tabac.Tabacs partiellement ou totalement écôtés	17,5%	MFN
5201.00.20 - ALGODAO SIMPLEMENTE DEBULHADO, NAO CARDADO NEM PENTEADO	5201000010	Coton, non cardé ni peigné.non égrené	2,5%	MFN
	5201000091	Coton, non cardé ni peigné.écru	2,5%	MFN
	5201000099	Coton, non cardé ni peigné.autres	2,5%	MFN

SGP: Sistema Geral de Preferências - Reduções tarifárias unilaterais concedidas a países em desenvolvimento.

MFN: Nação mais Favorecida

Fonte: <http://www.douane.gov.ma/tarif/~tarif.htm>. Acesso em: 15 mai.2008

Ano:

¹Ce taux est appliqué à la tranche de la valeur inférieure ou égale à 800 DH/tonne, la tranche supérieure à 800 DH/tonne est soumise à un droit d'importation de 2,5%.²Ce taux est appliqué à la valeur en douane. Lorsque la valeur déclarée est inférieure à 3.500 DH/tonne, un droit d'importation additionnel de 123% est appliqué à la différence entre le seuil fixé (3.500 DH/tonne) et la valeur déclarée.³Ce taux est appliqué à la valeur en douane. Lorsque la valeur déclarée est inférieure à 4.050 DH/tonne, un droit d'importation additionnel de 124% est appliqué à la différence entre le seuil fixé (4.050 DH/tonne) et la valeur déclarée.⁴Ce taux est appliqué à la valeur en douane. Lorsque la valeur déclarée est inférieure à 4.450 DH/tonne, un droit d'importation additionnel de 129% est appliqué à la différence entre le seuil fixé (4.450 DH/tonne) et la valeur déclarée.





México



Capital: Cidade do México

População: 108,7 milhões de habitantes

PIB (2007): US\$ 886,4 bilhões

PIB per capita (2007): US\$ 8.154

PIB por setor:

- Agricultura: 3,9%;
- Indústria: 26,3%;
- Serviços: 69,9%

Taxa Média de Crescimento (1997-2006): 3,6%

Taxa de Crescimento (2007): 2,9%

Previsão de crescimento (2008): 3,0%

Balança Comercial Total e do Agronegócio				
em US\$ mil				
	México	2002	2006	Var.Média Anual (%)
Importação	Total	168.650.523	256.085.920	11,0%
	Agronegócio*	14.257.144	19.446.304	8,1%
	Part.%	8,5%	7,6%	-
Exportação	Total	160.669.860	249.960.546	11,7%
	Agronegócio*	9.102.429	14.720.909	12,8%
	Part.%	5,7%	5,9%	-

Fonte: UNCTAD. Comtrade

Elaboração: MAPA

* Capítulos do Sistema Harmonizado: 1 ao 24, 41, 44, 50 ao 52 (inclui, além de agricultura, pescados, madeira, couros e fibras).

PARTE I – O COMÉRCIO BILATERAL BRASIL-MÉXICO

As exportações brasileiras para o México somaram US\$ 4,3 bilhões em 2007, 5 vezes o valor exportado em 1997. De fato, as vendas para o México cresceram continuamente na última década, apresentando decréscimo apenas em 2007. No mesmo período, as importações brasileiras provenientes do México cresceram 1,7 vezes, totalizando US\$ 1,9 bilhão. Como resultado, o país saiu de um déficit de US\$ 344,2 milhões, em 1997, para um superávit de US\$ 2,3 bilhões em 2007.

O gráfico I mostra que o superávit comercial cresceu até 2004, alcançando valor máximo de US\$ 3,3 bilhões, devido ao fato de que as importações mantiveram-se com tendência declinante entre 1997

e 2003 e cresceram menos do que as exportações em 2004. A partir de 2005, ocorre uma inversão com as importações crescendo mais do que as exportações, contribuindo para a tendência de redução do superávit. Em 2007, as importações cresceram 51,0%, passando US\$ 1,3 bilhão para os mencionados US\$ 1,9 bilhão.

No que se refere à composição das exportações brasileiras para o México, destacam-se as vendas de veículos automóveis, ferro fundido, pneus de borracha, minério de ferro e combustíveis minerais. Do lado das importações, destacam-se as aquisições de veículos automotores; aparelhos de reprodução de som e imagem de televisão e suas partes e acessórios; produtos semimanufaturados de ferro ou aço.

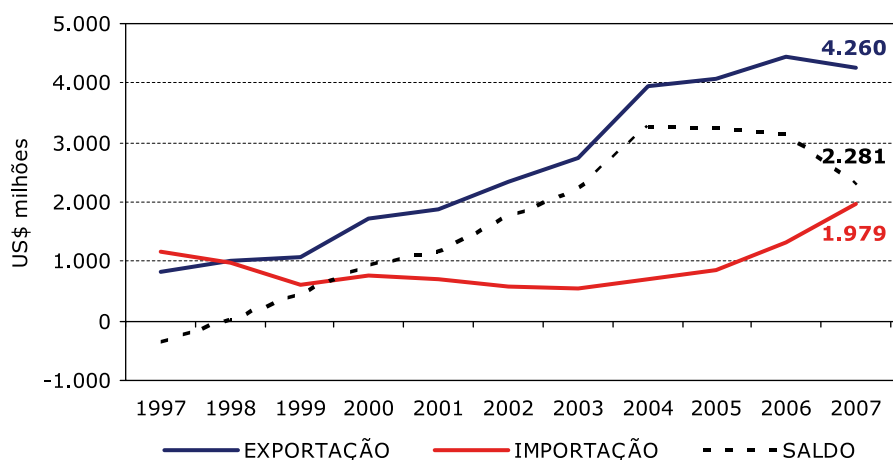
Gráfico I - Comércio Bilateral Brasil - México

Fonte: SECEX/MDIC

Elaboração: SRI/MAPA

PARTE II – O INTERCÂMBIO COMERCIAL DO AGRONEGÓCIO

Diferentemente do que ocorre no comércio bilateral total, no qual o México ocupa a 8ª posição no ranking dos mercados importadores, com 2,6% das exportações totais, o país ocupa somente a 24ª posição no ranking de destino das exportações brasileiras do agronegócio, 0,5% das exportações do setor. Em 2007, o agronegócio representou uma fatia de apenas 7,2% do total exportado àquele país. Tal participação apresentou tendência de redução com o transcorrer do tempo, visto que era de 9,5% em 2004. Tal fato se deve a um maior crescimento do comércio de produtos de outros setores.

incremento a partir de 2000, um crescimento de quase 300% até 2004, passando de US\$ 97,1 milhões, em 1999, para US\$ 378,0 milhões em 2004. Depois de redução de quase 30% em 2005 e estagnação em 2006, o ano de 2007 foi marcado por uma relativa recuperação das exportações do agronegócio que alcançaram US\$ 305 milhões, um incremento de 12,4% em relação a 2006. Em relação às importações, o Brasil absorveu no mesmo ano o valor de US\$ 21,6 milhões em produtos do agronegócio mexicano, o que representou um crescimento de 47,2% em relação ao ano de 2006.

As exportações brasileiras de produtos do agronegócio para o México apresentaram forte

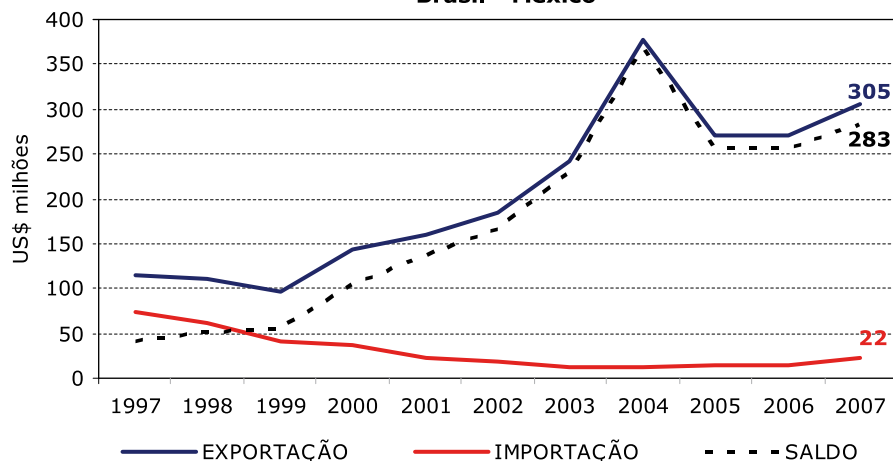
Gráfico II - Comércio Bilateral do Agronegócio Brasil - México

Fonte: AgroStat Brasil a partir dos dados da SECEX/MDIC

Elaboração: SRI/MAPA

Gráfico III - Exportações Brasileiras para o México

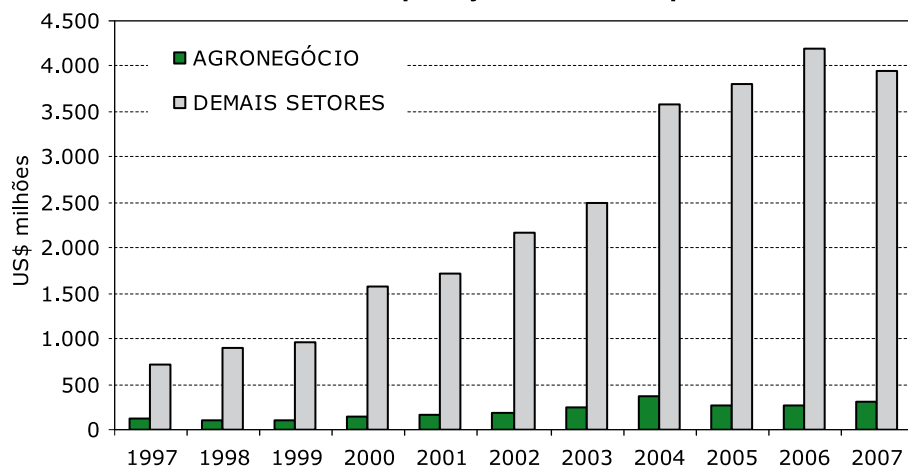

Fonte: AgroStat Brasil a partir dos dados da SECEX/MDIC

Elaboração: SRI/MAPA

Os principais produtos do agronegócio exportados para o México, em 2007, foram: **papel (US\$ 34,9 milhões)**; **fumo não manufaturado (US\$ 19,6 milhões)**; **couro bovino acabado (US\$ 19,4 milhões)**; **álcool etílico (US\$ 19,1 milhões)**; **café verde (US\$ 18,9 milhões)**; e **couro bovino wet blue (US\$ 16,9 milhões)**.

Tabela I - Principais Produtos do Agronegócio Exportados pelo Brasil para o México

PRODUTO	2005		2006		2007		Var.% 07/06	
	US\$ mil	t	US\$ mil	t	US\$ mil	t	Valor	Quant.
Papel	13.350	12.816	19.440	16.462	34.993	27.123	80,01	64,76
Fumo não manufaturado	19.926	7.004	26.893	6.533	19.651	4.412	-26,93	-32,46
Couros bovino acabado	8.106	534	13.385	891	19.424	1.060	45,12	19,02
Álcool etílico	27.941	80.788	17.288	40.549	19.148	40.125	10,76	-1,04
Café verde	17.923	14.659	14.642	10.109	18.939	9.960	29,35	-1,47
Couro bovino wet blue	5.322	1.243	6.736	1.329	16.861	2.557	150,32	92,44
Vestuário e outros produtos têxteis de algodão	5.681	675	6.121	553	16.613	2.509	171,41	354,06
Fios, linhas e tecidos de algodão	15.573	2.746	12.235	2.043	14.228	2.588	16,29	26,70
Madeira serrada	8.276	23.858	7.336	18.563	14.166	38.927	93,10	109,70
Calçados de couro	18.613	779	12.956	534	12.042	432	-7,05	-19,08
Móveis de madeira	9.311	6.484	10.577	6.831	11.307	6.569	6,90	-3,83
Madeira compensada ou contraplacada	19.519	37.765	9.897	18.550	9.349	15.547	-5,54	-16,19
Demais sementes	5.988	1.648	8.927	1.605	8.944	1.920	0,20	19,61
Gelatinas	4.758	1.137	4.241	1.070	5.547	1.368	30,81	27,95
Chocolate e preparações alim. Cont. Cacau	17.677	3.140	20.405	3.073	4.725	735	-76,84	-76,09
Extratos tanantes de origem vegetal; taninos e seus derivados	3.098	3.477	3.828	4.069	4.635	4.530	21,11	11,34
Pães, biscoitos e produtos de pastelaria	292	132	1.382	509	4.600	840	233,00	64,93
Rações para outros animais (excl. Animais domésticos)	2.611	903	2.593	1.190	4.407	2.207	69,97	85,45
Pimenta piper seca, trituração ou em pó	2.419	1.845	3.583	2.064	4.377	1.428	22,18	-30,82
Cacau em pó	3.320	1.710	3.911	2.259	3.985	2.785	1,90	23,24
Outras substâncias proteicas	274	62	1.149	308	3.927	1.080	241,93	251,02

(Continua)

Tabela I - Principais Produtos do Agronegócio Exportados pelo Brasil para o México

(Continuação)

PRODUTO	2005		2006		2007		Var.% 07/06	
	US\$ mil	t	US\$ mil	t	US\$ mil	t	Valor	Quant.
Essências derivadas de madeira	2.708	3.596	4.467	3.437	3.732	3.144	-16,46	-8,52
Corda e outras obras de tripa	5.751	3	6.164	3	3.650	2	-40,79	-43,51
Pasta de cacau	0	0	726	304	3.611	1.052	397,02	245,89
Castanha de cajú	3.245	621	2.484	543	3.439	765	38,49	40,88
Demais madeiras e manufaturas de madeiras	3.649	3.269	5.903	4.465	3.151	2.389	-46,63	-46,50
Sisal	5.782	10.196	2.874	4.269	2.918	4.268	1,51	-0,04
Sementes de cereais	298	148	2.711	1.469	2.373	1.038	-12,46	-29,38
Obras de marcenaria ou carpintaria	2.998	2.038	2.816	1.543	2.314	994	-17,83	-35,56
Outros produtos de origem vegetal	753	491	923	675	1.993	1.055	115,87	56,40
Demais produtos do agronegócio	34.590	68.364	34.504	53.074	25.588	16.607	-25,84	-68,71
Total agronegócio	269.752	-	271.095	-	304.640	-	12,37	-
Demais setores (não agronegócio)	3.803.987	-	4.187.107	-	3.955.800	-	-5,52	-
Total brasil	4.073.738	-	4.458.202	-	4.260.441	-	-4,44	-

Fonte: AgroStat Brasil a partir dos dados da SECEX/MDIC
Elaboração: SRI / MAPA

Quanto às importações do agronegócio mexicano, pode-se dizer que as mesmas foram irrisórias em relação às aquisições de outros bens. Os principais produtos importados do agronegócio mexicano foram: **batatas preparadas ou conservadas**

(US\$ 4,7 milhões); grãos-de-bico secos (US\$ 2,9 milhões); bebidas alcoólicas (US\$ 2,3 milhões); óleos essenciais (US\$ 1,8 milhão); e produtos de confeitaria (US\$ 1,7 milhão).

Tabela II - Principais Produtos do Agronegócio Importados pelo Brasil do México

PRODUTO	2005		2006		2007		Var.% 07/06	
	US\$ mil	t	US\$ mil	t	US\$ mil	t	Valor	Quant.
Batatas preparadas ou conservadas	0	0	1.001	278	4.705	1.265	369,94	354,96
Grãos-de-bico secos	2.371	2.154	2.310	2.419	2.943	2.770	27,40	14,53
Outras bebidas alcoólicas	1.365	378	2.415	625	2.295	625	-5,00	-0,11
Demais óleos essenciais	650	28	841	39	1.798	68	113,72	72,95
Produtos de confeitaria	2.899	834	1.139	299	1.741	286	52,88	-4,18
Sucos e extratos vegetais	1.356	184	1.387	158	1.650	225	18,96	42,44
Papel	764	377	1.938	419	1.560	273	-19,50	-34,99
Leveduras e pós para levedar	1.720	921	839	387	831	314	-1,01	-18,82
Chocolate e preparações alim. Cont. Cacau	0	0	80	10	514	241	545,44	2.310,14
Enzimas e seus concentrados	12	1	12	1	426	55	3.535,13	6.745,00
Outras preparações alimentícias a base de cereais	128	157	343	405	392	448	14,32	10,61
Rações para outros animais (excl. Animais domésticos)	30	10	366	216	353	116	-3,56	-46,19
Demais óleos vegetais	152	61	165	64	270	104	63,68	61,64
Cachaça	0	0	0	0	242	156	-	-
Outras preparações alimentícias	38	9	106	34	225	36	113,36	7,09
Farinha de trigo	0	0	38	116	175	531	361,01	360,00
Fios, linhas e tecidos de algodão	86	21	118	51	174	115	47,68	127,75
Outros produtos de origem vegetal	570	451	266	133	159	72	-40,19	-46,08

(Continua)

Tabela II - Principais Produtos do Agronegócio Importados pelo Brasil do México
(Continuação)

PRODUTO	2005		2006		2007		Var.% 07/06	
	US\$ mil	t	US\$ mil	t	US\$ mil	t	Valor	Quant.
Vestuário e outros produtos têxteis de algodão	89	21	275	11	145	3	-47,31	-74,02
Couros bovino acabado	118	7	86	7	103	7	20,30	1,00
Vestuários e produtos têxteis de lã	0	0	6	0	96	0	1.625,32	1.065,71
Cerveja	45	91	24	45	92	118	287,15	161,98
Demais açúcares	548	16.465	50	97	90	143	80,76	46,42
Preparações p/ elaboração de bebidas	50	51	73	72	74	73	1,66	1,89
Plantas para medicina ou perfumaria	10	3	49	29	61	24	26,20	-15,13
Pimentões e pimentas secos, pó	0	0	7	2	57	13	704,79	720,33
Couro bovino wet blue	106	18	0	0	55	14	-	-
Materias corantes de origem vegetal	21	0	2	0	50	0	2.205,07	651,16
Fumo não manufaturado	0	0	5	0	44	13	701,93	4.243,48
Álcool etílico	28	7	44	10	37	8	-17,25	-19,88
Demais produtos do agronegócio	821	454	663	242	211	43	-68,20	-82,31
Total agronegócio	13.976	-	14.647	-	21.566	-	47,24	-
Demais setores (não agronegócio)	829.591	-	1.295.673	-	1.957.568	-	51,09	-
Total Brasil	843.568	-	1.310.320	-	1.979.134	-	51,04	-

Fonte: agrostat Brasil a partir dos dados da SECEX/MDIC
Elaboração: SRI/MAPA

PARTE III – O MERCADO DO MÉXICO PARA PRODUTOS DO AGRONEGÓCIO BRASILEIRO

As importações totais do México somaram, em 2006, US\$ 256,1 bilhões. Desse total, cerca de US\$ 19,4 bilhões (7,6%) corresponderam a produtos do agronegócio (inclui pescados e produtos florestais). O Brasil participou com US\$ 263,1 milhões das

importações do agronegócio deste país, o que representa uma participação de 1,3%, inferior à participação brasileira no comércio mundial do agronegócio, que foi de 7,0% em 2006.

Tabela III - Importações do País e Participação Brasileira (2006)

Tabela III-A: Participação Brasileira no Mercado Mundial acima de 1% e Participação Brasileira no Mercado do País Maior do que no Mercado Mundial

SH 6	PRODUTO	Importações do País		Exportações Brasileiras	Part. Brasileira	
		Do Mundo	Do Brasil		Mercado do País	Mercado Mundial ²
		US\$ mil	US\$ mil	US\$ mil		
TOTAL GERAL		256.085.920	5.557.833	137.806.190	2,17%	1,64%
Total do Agronegócio ¹		19.446.304	263.070	42.054.920	1,35%	6,96%
Produtos abaixo selecionados		920.022	133.751	2.177.653	14,54%	7,50%
440710	Madeira de coníferas, serrada, cortada em folhas ou desenrolada, de espessura > 6mm	330.124	11.371	275.314	3,44%	1,80%
180690	Outros chocolates e preparações alimenticias contendo cacau	141.404	21.944	91.093	15,52%	3,73%
520932	Tecido de algodão tinto, em ponto sarjado, contendo => 85% em peso de algodão, de peso > 200q/m2	106.630	2.868	17.237	2,69%	1,74%

(Continua)

Tabela III-A: Participação Brasileira no Mercado Mundial acima de 1% e Participação Brasileira no Mercado do País Maior do que no Mercado Mundial

(Continuação)

SH 6	PRODUTO	Importações do País		Exportações Brasileiras	Part. Brasileira	
		Do Mundo	Do Brasil		Mercado do País	Mercado Mundial ²
		US\$ mil	US\$ mil	US\$ mil		
410719	Outros couros e peles inteiros, de bovinos ou de eqüídeos, preparados após curtimenta ou secagem	89.691	51.922	90.746	57,89%	8,69%
120929	Outras sementes forrageiras, para semeadura	51.678	10.183	45.866	19,70%	18,12%
240120	Fumo não manufaturado, total ou parcialmente destalado	49.813	27.721	1.580.625	55,65%	35,78%
441119	Outros painéis de fibras de madeira, com densidade > 0,8g/cm3	39.090	1.182	30.330	3,02%	1,73%
100510	Milho para semeadura	37.894	4.738	21.786	12,50%	2,44%
151620	Gorduras e óleos vegetais e respectivas frações, parcial ou totalmente hidrogenados, interesterificados, reesterificados ou elaidinizados, mesmo refinados, mas não preparados de outro modo	36.917	435	13.949	1,18%	1,07%
520939	Outros tecidos de algodão tinto, contendo => 85% em peso de algodão, de peso > 200g/m2	36.781	1.386	10.707	3,77%	1,54%

Fonte: WTO / UNCTAD. Comtrade.

Elaborado em: 18/6/2008

Notas:

(1) Inclui os seguintes capítulos do sistema harmonizado: 1 ao 24; 41; 44; e 50 ao 52 (inclui, além de produtos agropecuários, pescados, madeira, couros e fibras).

(2) Exclui o intra-comércio da U.E-25.

Tabela III-B: Participação Brasileira no Mercado Mundial acima de 1% e Participação Brasileira no Mercado do País Menor do que no Mercado Mundial

SH 6	PRODUTO	Importações do País		Exportações Brasileiras	Part. Brasileira	
		Do Mundo	Do Brasil		Mercado do País	Mercado Mundial ²
		US\$ mil	US\$ mil	US\$ mil		
TOTAL GERAL		256.085.920	5.557.833	137.806.190	2,17%	1,64%
Total do Agronegócio ¹		19.446.304	263.070	42.054.920	1,35%	6,96%
Produtos abaixo selecionados		3.938.110	65.874	12.304.620	1,67%	17,57%
120100	Soja, mesmo triturada	926.093	4	5.663.424	0,00%	36,37%
210690	Outras preparações alimentícias	561.299	170	167.797	0,03%	1,66%
520942	Tecidos de algodão, fios de diversas cores, "denim", contendo => 85% em peso de algodão, de peso > 200g/m2	352.890	3.146	119.094	0,89%	4,94%
411420	Couros e peles envernizados ou revestidos; couros e peles metalizados	266.824	46	6.904	0,02%	1,45%
170199	Outros açúcares de cana, de beterraba e sacarose quimicamente pura, no estado sólido	212.381	7.970	2.231.158	3,75%	52,18%
230990	Outras preparações para alimentação de animais	169.351	1.333	50.849	0,79%	1,57%
441219	Outras madeiras compensadas, com folhas de espessura =< 6mm	140.154	8.717	438.018	6,22%	26,78%
440799	Outras madeiras, serradas, cortadas em folhas ou desenroladas, de espessura > 6mm	119.335	166	337.160	0,14%	8,90%
50400	Tripas, bexigas e estômagos de animais, exceto peixes, inteiros ou em pedaços, frescos, refrigerados, congelados, salgados, secos ou defumados	117.912	83	133.504	0,07%	8,74%
410411	Couros e peles curtidos, de bovinos ou de eqüídeos, depilados, no estado úmido (incluindo "wet blue"), plena flor, não divididos; divididos, com a flor	116.043	5.976	529.368	5,15%	24,13%
190110	Preparações para alimentação de crianças acondicionadas para venda a retalho	87.354	298	35.917	0,34%	2,69%
240310	Fumo manufaturado, para fumar, mesmo contendo sucedâneos do fumo	74.257	9	11.108	0,01%	2,32%

(Continua)

Tabela III-B: Participação Brasileira no Mercado Mundial acima de 1% e Participação Brasileira no Mercado do País Menor do que no Mercado Mundial (Continuação)

SH 6	PRODUTO	Importações do País		Exportações Brasileiras	Part. Brasileira	
		Do Mundo	Do Brasil		Mercado do País	Mercado Mundial ²
		US\$ mil	US\$ mil	US\$ mil		
441121	Painéis de fibras de madeira, não trabalhados mecanicamente nem recobertos à superfície, com densidade > 0,5g/cm3 e =< 0,8g/cm3	73.362	1	9.303	0,00%	1,11%
440920	Madeira de não coníferas, perfilada	70.594	6.902	387.859	9,78%	13,80%
170490	Outros produtos de confeitaria, sem cacau	69.006	1.947	129.551	2,82%	4,23%
120220	Amendoins descascados, mesmo não triturados, não torrados nem de outro modo cozidos	62.917	222	25.369	0,35%	3,32%
521142	Tecidos de algodão, de fios de diversas cores, "denim", com fibras sintéticas ou artificiais, contendo < 85% em peso de algodão, de peso > 200 g/m2	60.462	1.421	20.544	2,35%	7,72%
410711	Couros e peles inteiros, de bovinos ou de eqüídeos, preparados após curtimenta ou secagem, plena flor, não divididos	50.339	8	124.485	0,02%	19,09%
220710	Álcool etílico não desnaturado com volume de teor alcóólico => 80%	45.901	24.009	1.437.186	52,31%	53,16%
190531	Bolachas e biscoitos adicionados de edulcorantes	44.920	78	31.667	0,17%	1,70%
151800	Gorduras e óleos animais ou vegetais, cozidos, oxidados, desidratados ou modificados quimicamente por qualquer outro processo	44.110	44	12.098	0,10%	4,48%
440890	Folhas para folheados e para compensados, de outras madeiras, de espessura =< 6mm	43.045	421	52.894	0,98%	3,40%
180631	Chocolate e outras preparações alimentícias com cacau, recheadas, em tabletes, barras e paus	42.415	233	15.247	0,55%	1,64%
210610	Concentrados de proteínas e substâncias protéicas texturizadas	39.186	937	42.261	2,39%	9,78%
40299	Outros leites, cremes de leite, concentrados, adocicados	38.807	38	59.654	0,10%	14,38%
441214	Madeira compensada, com folhas de espessura =< 6mm, com pelo menos uma face de madeira não conífera	38.635	1.592	155.067	4,12%	5,78%
442190	Outras obras de madeira	35.298	90	58.102	0,26%	1,65%
230110	Farinhas, pós e "pellets" de carnes ou de miudezas, impróprios para alimentação humana; torresmos	35.221	13	19.034	0,04%	7,71%

Fonte: WTO / UNCTAD. Comtrade.

Elaborado em: 18/6/2008

Notas:

(1) Inclui os seguintes capítulos do sistema harmonizado: 1 ao 24; 41; 44; e 50 ao 52 (inclui, além de produtos agropecuários, pescados, madeira, couros e fibras).

(2) Exclui o intra-comércio da U.E.-25.

Tabela III-C: Participação Brasileira no Mercado Mundial acima de 1% e Participação Brasileira Nula no Mercado do País

SH 6	PRODUTO	Importações do País		Exportações Brasileiras	Part. Brasileira	
		Do Mundo	Do Brasil			
		US\$ mil	US\$ mil	US\$ mil	Mercado do País	Mercado Mundial ²
TOTAL GERAL		256.085.920	5.557.833	137.806.190	2,17%	1,64%
Total do Agronegócio ¹		19.446.304	263.070	42.054.920	1,35%	6,96%
Produtos abaixo selecionados		4.125.894	0	10.491.079	0,00%	15,53%
100590	Milho, exceto para semeadura	1.100.474	0	460.108	0,00%	4,99%
20130	Carnes de bovino, desossadas, frescas ou refrigeradas	921.801	0	666.524	0,00%	11,85%
520100	Algodão, não cardado nem penteado	489.639	0	338.224	0,00%	3,53%
230400	Tortas e outros resíduos sólidos da extração do óleo de soja	278.685	0	2.419.188	0,00%	26,22%

(Continua)

Tabela III-C: Participação Brasileira no Mercado Mundial acima de 1% e Participação Brasileira Nula no Mercado do País

(Continuação)

SH 6	PRODUTO	Importações do País		Exportações Brasileiras	Part. Brasileira	
		Do Mundo	Do Brasil			
		US\$ mil	US\$ mil	US\$ mil	Mercado do País	Mercado Mundial ²
80810	Maças frescas	206.300	0	31.919	0,00%	1,24%
20714	Pedaços e miudezas comestíveis de galos e galinhas da espécie doméstica, congelados	160.750	0	1.983.251	0,00%	51,84%
20629	Outras miudezas comestíveis de bovino, congeladas	111.189	0	68.829	0,00%	11,52%
20649	Outras miudezas comestíveis de suíno, congeladas	107.447	0	19.216	0,00%	2,52%
80610	Uvas frescas	106.897	0	118.535	0,00%	3,32%
40221	Leite em pó, grânulos ou outras formas sólidas, com um teor, em peso, de matérias gordas superior a 1,5%, concentrados, não adocicados	101.211	0	36.644	0,00%	1,65%
20329	Outras carnes de suíno, congeladas	92.666	0	772.330	0,00%	13,65%
20727	Carnes de peruas e de perus, da espécie doméstica, em pedaços e miudezas comestíveis, congeladas	84.495	0	106.081	0,00%	29,10%
160100	Enchidos e produtos semelhantes de carne, miudezas ou sangue; preparações alimentícias à base de tais produtos	68.845	0	70.326	0,00%	9,87%
10290	Outros bovinos vivos	65.484	0	72.066	0,00%	3,28%
150710	Óleo de soja, em bruto, mesmo degomado	56.074	0	828.702	0,00%	24,37%
510529	Outra lã penteada	48.541	0	10.828	0,00%	1,18%
20621	Línguas de bovino, congeladas	43.874	0	17.838	0,00%	8,74%
40610	Queijos frescos (não curados), incluído o queijo do soro de leite e o requeijão	42.988	0	7.447	0,00%	1,15%
20230	Carnes de bovino, desossadas, congeladas	38.534	0	2.463.023	0,00%	39,41%

Fonte: WTO / UNCTAD. Comtrade.

Elaborado em: 18/6/2008

Notas:

(1) Inclui os seguintes capítulos do sistema harmonizado: 1 ao 24; 41; 44; e 50 ao 52 (inclui, além de produtos agropecuários, pescados, madeira, couros e fibras).

(2) Exclui o intra-comércio da U.E-25.

Tabela III-D: Participação Brasileira no Mercado Mundial inferior a 1%

SH 6	PRODUTO	Importações do País	Exportações Brasileiras	Part. Brasileira
		Do Mundo		
		US\$ mil	US\$ mil	Mercado Mundial ²
TOTAL GERAL		256.085.920	137.806.190	1,64%
Total do Agronegócio ¹		19.446.304	42.054.920	6,96%
Produtos abaixo selecionados		6.639.770	266.889	0,27%
100190	Trigo (exceto trigo duro) e mistura de trigo com centeio	681.222	64.268	0,64%
110423	Grãos de milho trabalhados (descascados, em pérolas, cortados ou partidos)	415.358	2.398	0,52%
120510	Sementes de nabo silvestre ou de colza com baixo teor de ácido erúico	345.005	0	0,00%
100700	Sorgo em grão	338.704	1.495	0,22%
20312	Pernas, pás e pedaços de suíno, não desossados, frescos ou refrigerados	324.841	8	0,00%
40210	Leite em pó, grânulos ou outras formas sólidas, concentrados ou adocicados, com um teor, em peso, de matérias gordas =< 1,5%	248.856	7.769	0,48%
210410	Preparações para caldos e sopas; caldos e sopas preparados	204.536	5.839	0,60%
40690	Outros queijos	185.182	6.039	0,16%
100610	Arroz ("paddy") com casca	180.029	45	0,01%
150200	Gorduras de animais das espécies bovina, ovina ou caprina, exceto as da posição 1503	172.602	3.834	0,56%

(Continua)

Tabela III-D: Participação Brasileira no Mercado Mundial inferior a 1%

(Continuação)

SH 6	PRODUTO	Importações	Exportações	Part.
		do País		
		Do Mundo	Brasileiras	Brasileira
		US\$ mil	US\$ mil	Mercado Mundial ²
20726	Carnes de peruas e de perus, da espécie doméstica, em pedaços e miudezas comestíveis, frescas ou refrigeradas	170.478	0	0,00%
151110	Óleos de dendê, em bruto	158.436	9.300	0,24%
120991	Sementes de produtos hortícolas, para semeadura	142.378	4.875	0,42%
30420	Filés de peixes, congelados	141.091	3.510	0,04%
20713	Pedaços e miudezas comestíveis, de galos e galinhas da espécie doméstica, frescos ou refrigerados	127.628	2.460	0,81%
40490	Outros produtos constituídos do leite, mesmo concentrados ou adoçados	121.867	29	0,01%
410150	Couros e peles de bovinos, inteiros, de peso unitário > 16kg	117.051	167	0,01%
220421	Outros vinhos; mostos de uvas, cuja fermentação tenha sido impedida por adição de álcool, em recipientes com capacidade =< 2 litros	115.997	2.168	0,02%
210390	Maionese e outros condimentos e temperos compostos	111.798	9.440	0,40%
200410	Batatas preparadas ou conservadas, congeladas, exceto em vinagre ou ácido acético	107.182	14	0,00%
230910	Alimentos para cães e gatos, acondicionados para venda a retalho	104.925	22.395	0,80%
120810	Farinha de soja	104.059	625	0,28%
40590	Óleo butírico de manteiga ("butter oil") e outras matérias gordas provenientes do leite	100.516	749	0,20%
190190	Outras preparações alimentícias de farinhas, sêmolos, amidos, féculas ou de extratos de malte sem cacau ou contendo menos de 40% de cacau em peso	97.078	7.880	0,48%
190590	Outros produtos de padaria, pastelaria ou da indústria de biscoitos, mesmo com adição de cacau	96.844	9.569	0,25%
220300	Cervejas de malte	93.510	29.483	0,51%
170260	Frutose e xarope de frutose, contendo, em peso, no estado seco, mais de 50% de frutose	89.467	87	0,04%
441213	Madeira compensada, com folhas de espessura =< 6mm, com pelo menos uma face de madeira tropical	89.013	34.233	0,98%
80820	Pêras e marmelos frescos	80.456	43	0,00%
71333	Feijão comum, seco, em grão, mesmo pelado ou partido	80.058	4.690	0,65%
110710	Malte não torrado	77.289	3.494	0,30%
200819	Outras frutas de casca rija e outras sementes, preparadas ou conservadas	76.859	4.834	0,36%
200520	Batatas preparadas ou conservadas, exceto em vinagre ou ácido acético, não congeladas	67.445	434	0,09%
120720	Sementes de algodão, mesmo trituradas	67.073	147	0,07%
220290	Outras bebidas não alcóolicas, exceto sucos de frutas ou de produtos hortícolas	65.320	6.189	0,32%
220820	Aguardentes de vinho ou de bagaço de uvas	64.884	12	0,00%
80231	Nozes frescas ou secas, com casca	64.256	322	0,15%
20319	Outras carnes de suíno, frescas ou refrigeradas	62.441	207	0,01%
230330	Borras e desperdícios da indústria da cerveja e das destilarias	58.810	0	0,00%
40410	Soro de leite, modificado ou não, mesmo concentrado ou adoçado	57.333	1	0,00%
170230	Glicose e xarope de glicose, contendo, em peso, no estado seco, menos de 20% de frutose	54.772	2.565	0,82%
190120	Misturas e pastas, para preparação de produtos de padaria, pastelaria	46.084	937	0,10%
20442	Outras carnes de ovino, não desossadas, congeladas	45.626	9	0,00%
511211	Tecidos contendo => 85% em peso de lã penteada ou de pêlos finos penteados, de peso =< 200g/m2	44.912	2.697	0,31%
200870	Pêssegos preparados ou conservados	43.894	806	0,22%
220830	Uísques	43.050	4.066	0,10%
200290	Sucos de tomates e outros tomates preparados ou conservados, exceto em vinagre ou em ácido acético	42.173	5.336	0,77%

(Continua)

Tabela III-D: Participação Brasileira no Mercado Mundial inferior a 1%

(Continuação)

SH 6	PRODUTO	Importações	Exportações	Part.
		do País		
		Do Mundo	Brasileiras	Brasileira
		US\$ mil	US\$ mil	Mercado Mundial ²
150910	Azeite de oliva e respectivas frações, virgem	41.578	22	0,00%
440791	Madeira de carvalho, serrada, cortada em folhas ou desenrolada, de espessura > 6mm	41.392	0	0,00%
160520	Preparações e conservas de camarões	40.483	409	0,01%
210500	Sorvetes, mesmo contendo cacau	40.256	581	0,11%
70310	Cebolas e "echalotes", frescas ou refrigeradas	38.277	405	0,04%
151411	Óleos em bruto de nabo silvestre ou de colza, com baixo teor de ácido erúico e respectivas frações	36.766	0	0,00%
90610	Canela e flores de caneleira, não trituradas nem em pó	36.432	4	0,00%
230310	Resíduos da fabricação do amido e resíduos semelhantes	36.196	0	0,00%

Fonte: WTO / UNCTAD. Comtrade. / Elaborado em: 18/6/2008

Notas: (1) Inclui os seguintes capítulos do sistema harmonizado: 1 ao 24; 41; 44; e 50 ao 52 (inclui, além de produtos agropecuários, pescados, madeira, couros e fibras). (2) Exclui o intra-comércio da U.E.-25.

PARTE IV – ASSUNTOS SANITÁRIOS E FITOSSANITÁRIOS

Acordos Bilaterais Sanitários e Fitossanitários com o Brasil

Tipo do Acordo	Data da Celebração	Entrada em Vigor	Decreto
Acordo Básico de Cooperação Técnica e Científica.	24/7/1974	15/5/1975	75888, 20/06/1975
Acordo sobre Sanidade Animal.	17/1/1978	18/1/1978	
Ajuste Complementar ao Acordo Básico de Cooperação Técnica e Científica em Matéria de Sanidade Animal.	13/11/1997	13/11/1997	
Ajuste Complementar sobre Cooperação Técnica.	27/4/1999	27/4/1999	
Acordo Complementar ao Acordo Básico de Cooperação Técnica e Científica	24/7/2002	24/7/2002	

Fonte: DAI/MRE: <http://www2.mre.gov.br/dai/bilaterais.htm>

Acordos Multilaterais

O país é membro da Organização Mundial do Comércio – OMC desde 01/01/1995, do Codex Alimentarius, da Convenção Internacional para a

Proteção dos Vegetais – CIPV desde 26/05/1976 e da Organização Mundial de Saúde Animal – OIE.

Questões SPS no Âmbito Bilateral

A legislação mexicana não reconhece como livres de doenças países ou áreas que praticam vacinação, entretanto, é possível a importação de determinados produtos com base em realização de análise de risco. O Brasil tem grande interesse na exportação de carne de aves, bovina e suína, motivo pelo qual encaminhou informações relativas ao status sanitário brasileiro para Febre aftosa, Influenza Aviária, Doença de Newcastle, Doença de Aujeszky e Peste Suína Clássica.

de aves, subproduto obtido da desossa de carne de aves, a ser utilizada na indústria de transformação mexicana.

As posições mexicanas frente a questões de ordem sanitária e fitossanitária são próximas às dos países vizinhos, Estados Unidos e Canadá, com os quais possui acordos de comércio que influenciam o tratamento dado ao Brasil.

O setor privado mexicano tem especial interesse na importação de carne mecanicamente separada

Contatos para Assuntos Sanitários e Fitossanitários

Centro de Informação e Autoridade Notificadora para o Acordo SPS da OMC

Órgão: Dirección General de Normas, Dirección de Promoción – Centro de Información
Endereço: Puente de Tecamachalco n° 6, Col. Lomas de Tecamachalco, Sección Fuentes, Naucalpan, C.P. 53950
Telefone: + (52 55) 5729 93 00 (Ext. 4156/4135)
Fax: + (52 55) 5520 97 15
E-mail: normasomc@economia.gob.mx
Internet: www.economia.gob.mx/?P=855

Organização Nacional de Proteção Fitossanitária (ONPF)

Órgão: Dirección General de Sanidad Vegetal (DGSV), Secretaría de Agricultura, Ganadería, Pesca y Alimentación (SAGARPA)
Endereço: Calle Guillermo Pérez Valenzuela No 127, 2o.piso, Colonia del Carmen, Coyoacán, Delegación Coyoacán, CP 04100, México, DF
Telefone: (+52) 55 54 03 41 ext.143 / 55 54 05 12 / 55 54 81 12
Fax: (+52) 56 58 06 96 / 55 54 05 29
E-mail: aptf@senasica.sagarpa.gob.mx; trujillo@senasica.sagarpa.gob.mx

Ponto de Contato para o Codex alimentarius

Órgão: Codex Alimentarius y otros Organismos, Dirección General de Normas (DGN), Secretaría de Economía (SE)
Endereço: Puente de Tecamachalco No.6, segundo piso, Lomas de Tecamachalco Sección Fuentes, C.P.53950, Naucalpan de Juárez, Estado de México
Telefone: +52 55 5729 9480
Fax: +52 55 55209715
E-mail: codexmex@economia.gob.mx; jalopez@economia.gob.mx
Internet: <http://www.economia.gob.mx>

Delegado junto à Organização Mundial de Saúde Animal - OIE

Órgão: Secretaría de Agricultura, Ganadería, Desarrollo Rural, Pesca y Alimentación
Endereço: Municipio Libre No377, piso 7, Ala B, Santa Cruz Atoyac, CP 03310, México DF

PARTE V - REGIME TARIFÁRIO PARA OS VINTE PRINCIPAIS PRODUTOS DE EXPORTAÇÃO DO AGRONEGÓCIO BRASILEIRO

Descrição do Produto - NCM	Linha Tarifária do País	Descrição do Produto para o País	Tarifa Aplicada MFN	Tarifa Aplicada ao Brasil	Quota tarifária	Quantidade	Tipo de cota	Tarifa intracota	Observações
0201.30.00 - CARNES DESOSSADAS DE BOVINO, FRESCAS/ REFRIGERADAS	020130		20%	MFN	Não				
0202.30.00 - CARNES DESOSSADAS DE BOVINO, CONGELADAS	020230		25%	MFN	Não				
0203.29.00 - OUTRAS CARNES DE SUINO, CONGELADAS	020329		20%	MFN	Não				
0207.12.00 - CARNES DE GALOS/ GALINHAS, NÃO CORTADAS EM PEDACOS, CONGELADAS	020712		234%	MFN	Sim	1.000 toneladas	Erga Omnis	50%	Mais de uma linha tarifária faz parte da cota tarifária
0207.14.00 - PEDACOS E MIUDESAS, DE GALOS/GALINHAS, CONGELADOS	020714		234%	MFN	Sim	1.000 toneladas	Erga Omnis	50%	Mais de uma linha tarifária faz parte da cota tarifária

(Continua)

(Continuação)

Descrição do Produto - NCM	Linha Tarifária do País	Descrição do Produto para o País	Tarifa Aplicada MFN	Tarifa Aplicada ao Brasil	Quota tarifária	Quantidade	Tipo de cota	Tarifa intracota	Observações
0901.11.10 - CAFE NAO TORRADO, NAO DESCAFEINADO, EM GRAO	090111		20%	MFN	Não				
1005.90.10 - MILHO EM GRAO, EXCETO PARA SEMEADURA	10059001	palomero	20%	MFN	Não				
	10059002	elotes	10%	MFN	Não				
	10059003	milho amarelo	194%	MFN	Não				
	10059004	milho branco (harinero)	194%	MFN	Não				
	10059099	demais	194%	MFN	Sim	10.000 toneladas	Erga Omnis	50%	
1201.00.90 - OUTROS GRAOS DE SOJA, MESMO TRITURADOS	12010001	para siembra	isento	MFN	Não				
	12010002	Habas de soja (soya), cuando la importación se realice dentro del periodo comprendido entre el 1o. de enero y el 30 de septiembre.	isento	MFN	Não				
	12010003	Habas de soja (soya), cuando la importación se realice dentro del periodo comprendido entre el 1o. de octubre y el 31 de diciembre.	15%	MFN	Não				
1507.10.00 - OLEO DE SOJA, EM BRUTO, MESMO DEGOMADO	15071001		10%	MFN	Não				
1507.90.19 - OLEO DE SOJA, REFINADO, EM RECIPIENTES COM CAPACIDADE>5L	15079099	Aceite de soja (soya) y sus fracciones, incluso refinado, pero sin modificar químicamente.	20%	MFN	Não				
1602.50.00 - PREPARACOES ALIMENT. E CONSERVAS, DE BOVINOS	160250		20%	MFN	Não				
1701.11.00 - ACUCAR DE CANA, EM BRUTO	170111		338 US\$/t	MFN	Sim	183.800 toneladas		50%	Mais de uma linha tarifária faz parte da cota tarifária
1701.99.00 - OUTROS ACUCARES DE CANA, BETERRABA, SACAROSE QUIM. PURA, SOL.	170199		360 US\$/t	MFN	Sim	183.800 toneladas		50%	Mais de uma linha tarifária faz parte da cota tarifária
2009.11.00 - SUCOS DE LARANJAS, CONGELADOS, NAO FERMENTADOS	200911		20%	MFN	Não				
2009.19.00 - OUTROS SUCOS DE LARANJAS, NAO FERMENTADOS	200919		20%	MFN	Não				
2101.11.10 - CAFE SOLUVEL, MESMO DESCAFEINADO	210111		140.4%	MFN	Sim	20.800 toneladas	Erga Omnis	50%	Mais de uma linha tarifária faz parte da cota tarifária

(Continua)



(Continuação)

Descrição do Produto - NCM	Linha Tarifária do País	Descrição do Produto para o País	Tarifa Aplicada MFN	Tarifa Aplicada ao Brasil	Quota tarifária	Quantidade	Tipo de cota	Tarifa intracota	Observações
2207.10.00 - ALCOOL ETILICO NÃO DESNATURADO C/VOL.TEOR ALCOOLICO >=80%	22071001		10%+ 0.36	MFN	Não				
2304.00.90 - BAGACOS E OUTS.RESIDUOS SOLIDOS, DA EXTR.DO OLEO DE SOJA	23040001		15%	MFN	Não				
2401.20.30 - FUMO N/MANUF.TOTAL/ PARC. DESTAL. FLS.SECAS, TIPO VIRGINIA	240120		45%	MFN	Não				
5201.00.20 - ALGODAO SIMPLESMENTE DEBULHADO, NAO CARDADO NEM PENTEADO	52010001	Con pepita	7%	MFN	Não				
	52010002	Sin pepita, de fibra con más de 29 mm de longitud	7%	MFN	Não				
	52010099	demais	isento	MFN	Não				

SGP: Sistema Geral de Preferências - Reduções tarifárias unilaterais concedidas a países em desenvolvimento.

MFN - Nação mais Favorecida

Fonte: Sistema de Información Arancelaria Vía Internet - SIAVI

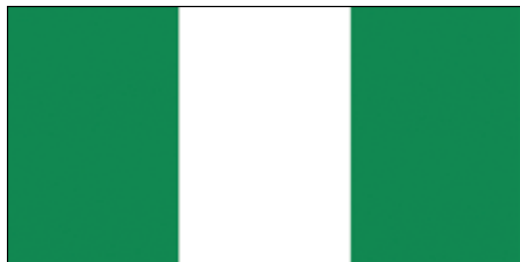

Nigéria



Capital: Abuja

População: 135,0 milhões de habitantes

PIB (2007): US\$ 126,7 bilhões

PIB per capita (2007): US\$ 938

PIB por setor:

- Agricultura: 17,6%;
- Indústria: 53,1%;
- Serviços: 29,3%

Taxa Média de Crescimento (1997-2006): 4,5%

Taxa de Crescimento (2007): 4,3%

Previsão de crescimento (2008): 8,0%

Balança Comercial Total e do Agronegócio				
em US\$ mil				
	Nigéria	2002**	2006**	Var.Média Anual (%)
Importação	Total	10.059.974	20.889.739	20,0%
	Agronegócio*	1.787.735	2.584.083	9,6%
	Part.%	17,8%	12,4%	-
Exportação	Total	14.325.575	62.247.418	44,4%
	Agronegócio*	618.151	845.084	8,1%
	Part.%	4,3%	1,4%	-

Fonte: UNCTAD. Comtrade

Elaboração: MAPA

* Capítulos do Sistema Harmonizado: 1 ao 24, 41, 44, 50 ao 52 (inclui, além de agricultura, pescados, madeira, couros e fibras).

** A Nigéria não informou os dados de 2002 e 2006 por completo, esses dados foram obtidos, no Comtrade, pelas informações dos parceiros comerciais do país.

PARTE I – O COMÉRCIO BILATERAL BRASIL-NIGÉRIA

A Nigéria fornece quase a metade de todo óleo bruto de petróleo importado pelo Brasil. O montante adquirido da Nigéria ficou em US\$ 5,09 bilhões de um total de US\$ 11,97 bilhões adquiridos. As importações de óleo bruto de petróleo corresponderam a quase totalidade das importações de US\$ 5,27 bilhões. As aquisições, pautadas principalmente nesse único produto, tiveram grande aumento nessa década, passando de US\$ 1,3 bilhão em 2001 para os já mencionados US\$ 5,27. A elevação de quase

US\$ 4,0 bilhões em compras de óleo em bruto da Nigéria trouxe ao Brasil um déficit na balança comercial que atingiu US\$ 3,76 bilhões em 2007.

As exportações também apresentaram um aumento considerável nessa década, de mais de US\$ 1,0 bilhão. Com esse aumento, o valor exportado atingiu US\$ 1,51 bilhão em 2007.

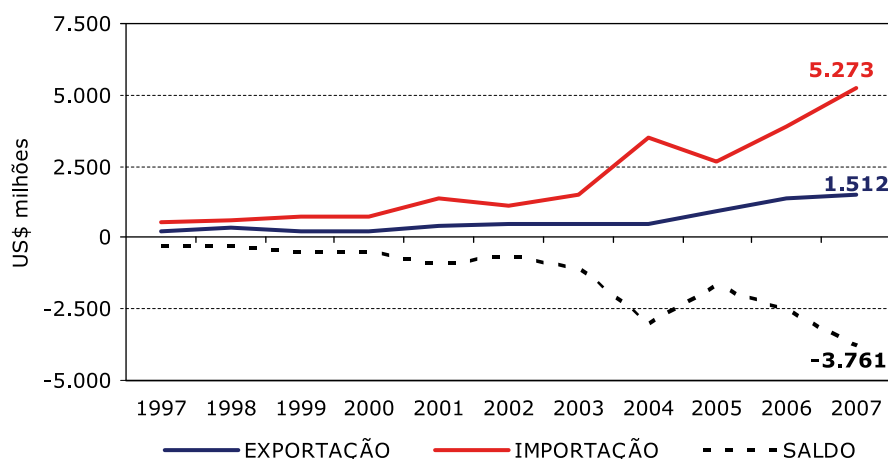
Gráfico I - Comércio Bilateral Brasil - Nigéria

Fonte: SECEX/MDIC

Elaboração: SRI/MAPA

PARTE II – O INTERCÂMBIO COMERCIAL DO AGRONEGÓCIO

O agronegócio participou com 24,6% do total de US\$ 1,5 bilhão exportado para a Nigéria em 2007. Essa participação está diminuindo ao longo dessa década, já tendo representado 60% das exportações brasileiras para o país em 2001. No ano de 2003, o valor exportado em produtos do agronegócio para a Nigéria ficou em US\$ 205 milhões, e, três anos depois, em 2006, essa cifra já atingiu US\$ 407 milhões. Um aumento de quase 100% em três anos. Entretanto, no ano de 2007, o valor exportado teve redução

de R\$ 34 milhões, o que significou exportações de US\$ 373 milhões.

As importações de produtos do agronegócio da Nigéria foram de US\$ 8 milhões em 2007. O valor máximo, no período em análise, ocorreu em 1997 e 2004, quando foi importado US\$ 13 milhões. Nos demais anos, o valor oscilou entre US\$ 5 milhões e US\$ 13 milhões.

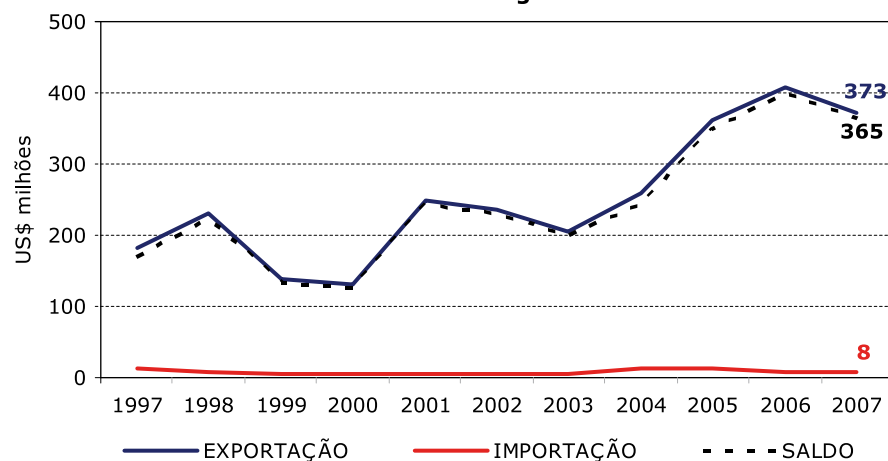
Gráfico II - Comércio Bilateral do Agronegócio Brasil - Nigéria

Fonte: AgroStat Brasil a partir dos dados da SECEX/MDIC

Elaboração: SRI/MAPA

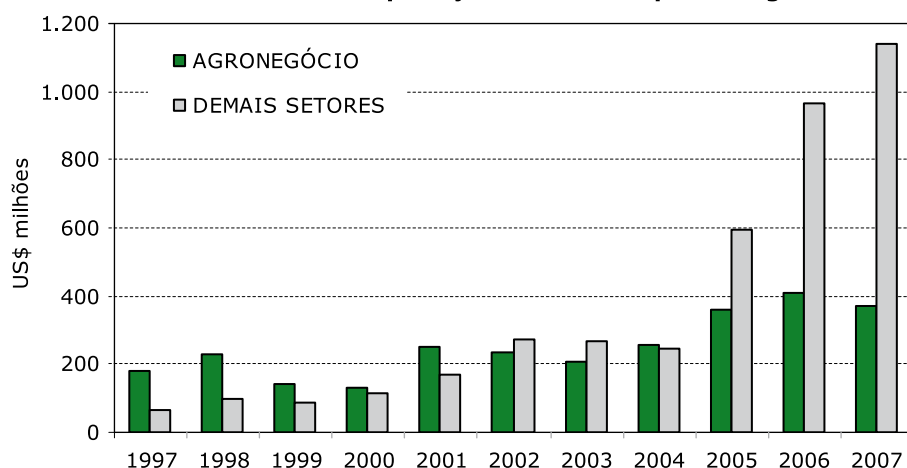
Gráfico III - Exportações Brasileiras para a Nigéria

Fonte: AgroStat Brasil a partir dos dados da SECEX/MDIC

Elaboração: SRI/MAPA

No ano de 2007, os principais produtos do agronegócio brasileiro exportados para a Nigéria foram: **açúcar em bruto (US\$ 206,38 milhões); açúcar refinado (US\$ 84,49 milhões); álcool etílico (US\$ 49,41 milhões); papel (US\$ 11,13**

milhões); fumo não manufaturado (US\$ 6,56 milhões); painéis de fibra ou de partículas de madeira (US\$ 6,08 milhões); e leite em pó (US\$ 3,63 milhões).

Tabela I - Principais Produtos do Agronegócio Exportados pelo Brasil para a Nigéria

PRODUTO	2005		2006		2007		Var.% 07/06	
	US\$ mil	t	US\$ mil	t	US\$ mil	t	Valor	Quant.
Açúcar em bruto	175.435	848.881	276.389	877.993	206.387	815.443	-25,33	-7,12
Açúcar refinado	105.982	452.613	77.095	248.705	84.463	303.972	9,56	22,22
Álcool etílico	35.502	95.676	19.465	34.487	49.410	99.325	153,84	188,00
Papel	23.887	51.805	16.385	37.729	11.138	26.013	-32,03	-31,05
Fumo não manufaturado	5.882	2.168	5.802	2.586	6.567	2.647	13,17	2,38
Painéis de fibras ou de partículas de madeira	4.444	13.537	4.368	13.778	6.082	17.159	39,26	24,54
Leite em pó	879	460	910	436	3.631	1.142	298,90	161,93
Sebo bovino	1.245	4.639	1.259	3.551	2.959	6.228	135,11	75,39
Outras preparações alimentícias	904	210	947	220	353	82	-62,69	-62,73
Amido de milho	0	0	173	648	328	936	88,89	44,44
Leite condensado	18	19	0	0	212	154	-	-
Demais peixes	81	112	44	56	146	196	233,33	250,00
Produtos de confeitaria	272	255	37	28	140	80	276,54	188,78
Calçados de couro	32	1	137	12	116	11	-15,52	-3,32
Madeira compensada ou contraplacada	0	0	0	0	89	108	-	-
Celulose	0	0	0	0	89	130	-	-
Outras bebidas alcoólicas	18	20	11	16	85	129	700,00	700,00
Móveis de madeira	78	27	42	10	82	14	98,52	44,41
Carne bovina in natura	0	0	54	10	82	12	52,54	19,87
Condimentos e temperos	95	335	72	256	73	258	0,40	0,74
Chocolate e preparações alim. Cont. Cacau	23	21	29	16	67	20	129,69	27,43
Extratos tanantes de origem vegetal; taninos e seus derivados	0	0	0	0	62	60	-	-

(Continua)

Tabela I - Principais Produtos do Agronegócio Exportados pelo Brasil para a Nigéria

(Continuação)

PRODUTO	2005		2006		2007		Var.% 07/06	
	US\$ mil	t	US\$ mil	t	US\$ mil	t	Valor	Quant.
Sisal	0	0	24	33	54	96	124,54	190,61
Carne de frango in natura	0	0	30	15	43	11	44,22	-20,84
Alimentos para caes e gatos	6	11	85	80	41	43	-52,15	-45,91
Demais frutas preparadas ou conservadas	0	0	29	35	40	42	39,56	17,40
Demais sucos de fruta	0	0	0	0	28	25	-	-
Cortiça	36	5	7	1	26	5	289,59	258,98
Café solúvel	27	7	45	7	26	2	-42,80	-66,58
Farinhas de carne, extratos e miudezas	0	0	0	0	19	40	-	-
Demais produtos do agronegócio	5.873	22.558	3.888	24.515	29	4	-99,27	-99,98
Total agronegócio	360.719	-	407.326	-	372.865	-	-8,46	-
Demais setores (não agronegócio)	592.507	-	966.298	-	1.139.492	-	17,92	-
Total brasil	953.226	-	1.373.624	-	1.512.357	-	10,10	-

Fonte: AgroStat Brasil a partir dos dados da SECEX/MDIC
Elaboração: SRI / MAPA

As importações brasileiras de produtos do agronegócio da Nigéria também ficaram concentradas, basicamente, num único produto, que foi o **couro/pele de ovinos e caprinos (US\$ 7,7 milhões)**. Esse produto representou 97,8% do total importado em produtos do agronegócio da Nigéria.

Tabela II - Principais Produtos do Agronegócio Importados pelo Brasil da Nigéria

PRODUTO	2005		2006		2007		Var.% 07/06	
	US\$ mil	t	US\$ mil	t	US\$ mil	t	Valor	Quant.
Couros/peles de ovinos e caprinos	7.574	415	5.440	238	7.701	348	41,55	46,52
Borracha natural	0	0	0	0	133	60	-	-
Couros bovino acabado	0	0	0	0	21	0	-	-
Sementes de oleaginosas (exclui soja)	0	0	0	0	13	18	-	-
Gomas e resinas	0	0	3	3	6	5	117,08	80,00
Demais madeiras e manufaturas de madeiras	5	2	2	0	6	2	243,23	1.271,19
Papel	0	0	0	0	2	0	-	-
Demais produtos de couro	0	0	0	0	1	0	434,84	1.940,00
Plantas para medicina ou perfumaria	0	0	0	0	0	0	-	-
Outros produtos de origem vegetal	0	0	0	0	0	0	88,46	25,00
Algodão não cardado nem penteado	4.236	4.552	2.046	1.990	0	0	-100,00	-100,00
Total agronegócio	11.815	-	7.491	-	7.883	-	5,23	-
Demais setores (não agronegócio)	2.631.201	-	3.910.804	-	5.265.364	-	34,64	-
Total brasil	2.643.016	-	3.918.296	-	5.273.247	-	34,58	-

Fonte: AgroStat Brasil a partir dos dados da SECEX/MDIC
Elaboração: SRI / MAPA

PARTE III – O MERCADO DA NIGÉRIA PARA PRODUTOS DO AGRONEGÓCIO BRASILEIRO

As importações totais da Nigéria somaram, em 2006, US\$ 20,9 bilhões. Desse total, US\$ 2,6 bilhões (12,3%) corresponderam a produtos do agronegócio (inclui pescados e produtos florestais).

O Brasil participou com 15,1% desse mercado, uma participação bem superior à que o país alcançou no mercado mundial desses produtos, que foi de 7,0%.

Tabela III - Importações do País e Participação Brasileira (2006)

Tabela III-A: Participação Brasileira no Mercado Mundial acima de 1% e Participação Brasileira no Mercado do País Maior do que no Mercado Mundial

SH 6	PRODUTO	Importações do País		Exportações Brasileiras	Part. Brasileira	
		Do Mundo	Do Brasil		Mercado do País	Mercado Mundial ²
		US\$ mil	US\$ mil	US\$ mil		
TOTAL GERAL		20.889.739	1.373.624	137.806.190	6,58%	1,64%
Total do Agronegócio ¹		2.581.311	390.500	42.054.920	15,13%	6,96%
Produtos abaixo selecionados		408.610	372.949	7.604.146	91,27%	52,86%
170111	Açúcar de cana, em bruto	276.390	276.389	3.935.802	100,00%	53,13%
170199	Outros açúcares de cana, de beterraba e sacarose quimicamente pura, no estado sólido	99.782	77.095	2.231.158	77,26%	52,18%
220710	Álcool etílico não desnaturado com volume de teor alcóolico => 80%	32.438	19.465	1.437.186	60,01%	53,16%

Fonte: WTO / UNCTAD. Comtrade.

Elaborado em: 18/6/2008

Notas:

(1) Inclui os seguintes capítulos do sistema harmonizado: 1 ao 24; 41; 44; e 50 ao 52 (inclui, além de produtos agropecuários, pescados, madeira, couros e fibras).

(2) Exclui o intra-comércio da U.E-25.

Tabela III-B: Participação Brasileira no Mercado Mundial acima de 1% e Participação Brasileira no Mercado do País Menor do que no Mercado Mundial

SH 6	PRODUTO	Importações do País		Exportações Brasileiras	Part. Brasileira	
		Do Mundo	Do Brasil		Mercado do País	Mercado Mundial ²
		US\$ mil	US\$ mil	US\$ mil		
TOTAL GERAL		20.889.739	1.373.624	137.806.190	6,58%	1,64%
Total do Agronegócio ¹		2.581.311	390.500	42.054.920	15,13%	6,96%
Produtos abaixo selecionados		345.328	1.417	243.382	0,41%	1,52%
40221	Leite em pó, grânulos ou outras formas sólidas, com um teor, em peso, de matérias gordas superior a 1,5%, concentrados, não adocicados	171.891	405	36.644	0,24%	1,65%
30379	Outros peixes, congelados, exceto fígado, ovas, sêmen, ou filés e outras carnes da posição 0304	101.058	44	38.941	0,04%	1,06%
210690	Outras preparações alimentícias	72.379	968	167.797	1,34%	1,66%

Fonte: WTO / UNCTAD. Comtrade.

Elaborado em: 18/6/2008

Notas:

(1) Inclui os seguintes capítulos do sistema harmonizado: 1 ao 24; 41; 44; e 50 ao 52 (inclui, além de produtos agropecuários, pescados, madeira, couros e fibras).

(2) Exclui o intra-comércio da U.E-25.

Tabela III-C: Participação Brasileira no Mercado Mundial acima de 1% e Participação Brasileira Nula no Mercado do País

Mercado do País						
SH 6	PRODUTO	Importações do País		Exportações Brasileiras	Part. Brasileira	
		Do Mundo	Do Brasil		Mercado do País	Mercado Mundial ²
		US\$ mil	US\$ mil	US\$ mil		
TOTAL GERAL		20.889.739	1.373.624	137.806.190	6,58%	1,64%
Total do Agronegócio ¹		2.581.311	390.500	42.054.920	15,13%	6,96%
Produtos abaixo selecionados		82.328	0	441.504	0,00%	22,91%
441219	Outras madeiras compensadas, com folhas de espessura =< 6mm	51.411	0	438.018	0,00%	26,78%
40291	Outros leites, cremes de leite, concentrados, não adocicados	30.917	0	3.486	0,00%	1,19%

Fonte: WTO / UNCTAD. Comtrade.

Elaborado em: 18/6/2008

Notas:

(1) Inclui os seguintes capítulos do sistema harmonizado: 1 ao 24; 41; 44; e 50 ao 52 (inclui, além de produtos agropecuários, pescados, madeira, couros e fibras).

(2) Exclui o intra-comércio da U.E-25.

Tabela III-D: Participação Brasileira no Mercado Mundial inferior a 1%

SH 6	PRODUTO	Importações do País	Exportações Brasileiras	Part. Brasileira
		Do Mundo		
		US\$ mil	US\$ mil	Mercado Mundial ²
TOTAL GERAL		20.889.739	137.806.190	1,64%
Total do Agronegócio ¹		2.581.311	42.054.920	6,96%
Produtos abaixo selecionados		1.221.704	109.369	0,54%
100190	Trigo (exceto trigo duro) e mistura de trigo com centeio	561.483	64.268	0,64%
100630	Arroz semibranqueado ou branqueado, mesmo polido ou brunido (glaceado)	256.685	17.583	0,42%
190190	Outras preparações alimentícias de farinhas, sêmolos, amidos, féculas ou de extratos de malte sem cacau ou contendo menos de 40% de cacau em peso	116.793	7.880	0,48%
30350	Arenques, congelados, exceto fígado, ovas, sêmen, ou filés e outras carnes da posição 0304	87.551	0	0,00%
150200	Gorduras de animais das espécies bovina, ovina ou caprina, exceto as da posição 1503	47.433	3.834	0,56%
30551	Bacalhaus secos, mesmo salgados, mas não defumados	43.763	7	0,00%
40210	Leite em pó, grânulos ou outras formas sólidas, concentrados ou adocicados, com um teor, em peso, de matérias gordas =< 1,5%	40.690	7.769	0,48%
200290	Sucos de tomates e outros tomates preparados ou conservados, exceto em vinagre ou em ácido acético	36.182	5.336	0,77%
30559	Outros peixes secos, mesmo salgados, mas não defumados	31.124	2.691	0,41%

Fonte: WTO / UNCTAD. Comtrade.

Elaborado em: 18/6/2008

Notas:

(1) Inclui os seguintes capítulos do sistema harmonizado: 1 ao 24; 41; 44; e 50 ao 52 (inclui, além de produtos agropecuários, pescados, madeira, couros e fibras).

(2) Exclui o intra-comércio da U.E-25.

PARTE IV – ASSUNTOS SANITÁRIOS E FITOSSANITÁRIOS

Acordos Bilaterais Sanitários e Fitossanitários com o Brasil

Tipo do Acordo	Data da Celebração	Entrada em Vigor	Decreto
Protocolo sobre Agricultura	17/11/1983	9/12/1983	
Protocolo de Intenções sobre Cooperação Técnica na Área de Agricultura	12/4/2005	12/4/2005	
Ajuste Complementar ao Acordo Básico de Coop. Econômica, Científica e Técnica para Implementação do Projeto "Produção e Processamento de Frutas Tropicais e Hortaliças na Nigéria"	6/9/2005	Aguarda cumprimento de procedimentos legais para a entrada em vigor	
Ajuste Complementar ao Acordo Básico de Cooperação Econômica, Científica e Tecnológica para a Implementação do Projeto "Produção e Processamento Agroindustrial de Mandioca na Nigéria"	6/9/2005	Aguarda cumprimento de procedimentos legais para a entrada em vigor	

Fonte: DAI/MRE: <http://www2.mre.gov.br/dai/bilaterais.htm>

Acordos Multilaterais

Acordo	Status da Adesão	Data de Adesão
OMC	MEMBRO	1/1/1995
CODEX	MEMBRO	
CIPV	MEMBRO	17/8/1993
OIE	MEMBRO	

Fonte: OMC, CODEX, CIPV, OIE

Contatos para Assuntos Sanitários e Fitossanitários

Centro de Informação para o Acordo SPS da OMC

Órgão: National Agency for Food and Drug Administration and Control (NAFDAC)
Endereço: Ikeja Crescent, Off Oyo Street Area 2 Section 2, Garki, Abuja
Telefone: + (234 9) 234 63 80/234 64 05

Autoridade Notificadora para o Acordo SPS da OMC

Órgão: Federal Ministry of Commerce
Endereço: P.M.B. 88 Area 1, Garki, Abuja
Telefone: + (234 9) 234 18 84
Fax: + (234 9) 234 13 51

Organização Nacional de Proteção Fitossanitária (ONPF) da Nigéria

Órgão: Plant Quarantine Service Division
Endereço: Federal Ministry of Agriculture & Natural Resources
Moor Plantation - PMB 5672 - Ibadan
Telefone: (+234) 2 231 3841 ext 20
Fax: (+234) 2 231 3842
E-mail: npqs_ngr@yahoo.com

Ponto de Contato para o Codex alimentarius

Órgão: Director General, Standards Organisation of Nigeria
Endereço: 13/14 Victoria Arobieke Street, P.M.B. 2102 (Yaba), Lekki Peninsula Scheme 1, Lekki, Lagos State
Telefone: +234 1 2708230 / +234 1 2708238
Fax: +234 1 2708246
E-mail: info@sononline-ng.org / sonnis_ng@yahoo.com
Internet: <http://www.sononline-ng.org>

Delegado junto a Organização Mundial de Saúde Animal – OIE

Órgão: Department of Livestock and Pest Control Services
Federal Ministry of Agriculture and Rural Development
Endereço: New Secretariat, Area 11, PMB 135 Garki, Abuja, FCT

PARTE V - REGIME TARIFÁRIO PARA OS VINTE PRINCIPAIS PRODUTOS DE EXPORTAÇÃO DO AGRONEGÓCIO BRASILEIRO

Descrição do Produto - NCM	Linha Tarifária do País	Descrição do Produto para o País	Tarifa Aplicada MFN	Tarifa Aplicada ao Brasil	Quota tarifária
0201.30.00 - CARNES DESOSSADAS DE BOVINO,FRESCAS/REFRIGERADAS	020130		25%	MFN	Não
0202.30.00 - CARNES DESOSSADAS DE BOVINO,CONGELADAS	020230		25%	MFN	Não
0203.29.00 - OUTRAS CARNES DE SUINO,CONGELADAS	020329		25%	MFN	Não
0207.12.00 - CARNES DE GALOS/GALINHAS,NÃO CORTADAS EM PEDACOS,CONGELADAS	020712		25%	MFN	Não
0207.14.00 - PEDACOS E MIUDEZAS,DE GALOS/GALINHAS,CONGELADOS	020714		25%	MFN	Não
0901.11.10 - CAFE NAO TORRADO,NAO DESCAFEINADO,EM GRAO	090111		20%	MFN	Não
1005.90.10 - MILHO EM GRAO,EXCETO PARA SEMEADURA	100590		25%	MFN	Não
1201.00.90 - OUTROS GRAOS DE SOJA,MESMO TRITURADOS	120100		15%	MFN	Não
1507.10.00 - OLEO DE SOJA,EM BRUTO,MESMO DEGOMADO	150710		65%	MFN	Não
1507.90.19 - OLEO DE SOJA,REFINADO,EM RECIPIENTES COM CAPACIDADE>5L	150790		65%	MFN	Não
1602.50.00 - PREPARACOES ALIMENT. E CONSERVAS,DE BOVINOS	160250		100%	MFN	Não
1701.11.00 - ACUCAR DE CANA, EM BRUTO	170111		30%	MFN	Não
1701.99.00 - OUTROS ACUCARES DE CANA,BETERRABA,SACAROSE QUIM.PURA,SOL.	170199		30%	MFN	Não
2009.11.00 - SUCOS DE LARANJAS,CONGELADOS,NAO FERMENTADOS	200911	Only in concentrate and in drums for bonifade manufacturers for 1 year	10%	MFN	Não
	200911	Other	100%	MFN	Não
2009.19.00 - OUTROS SUCOS DE LARANJAS,NAO FERMENTADOS	200919	Only in concentrate and in drums for bonifade manufacturers for 1 year	10%	MFN	Não
	200919	Other	100%	MFN	Não
2101.11.10 - CAFE SOLUVEL,MESMO DESCAFEINADO	210111		25%	MFN	Não
2207.10.00 - ALCOOL ETILICO NÃO DESNATURADO C/ VOL.TEOR ALCOOLICO >=80%	220710		5%	MFN	Não
2304.00.90 - BAGACOS E OUTS.RESIDUOS SOLIDOS,DA EXTR.DO OLEO DE SOJA	230400		20%	MFN	Não
2401.20.30 - FUMO N/MANUF.TOTAL/PARC.DESTAL.FLS.SECAS, TIPO VIRGINIA	240120		15%	MFN	Não
5201.00.20 - ALGODAO SIMPLEMENTE DEBULHADO,NAO CARDADO NEM PENTEADO	520100		30%	MFN	Não

SGP: Sistema Geral de Preferências - Reduções tarifárias unilaterais concedidas a países em desenvolvimento.

MFN - Nação mais Favorecida

Fonte: OMC Acesso em: 15 mai.2008



Paraguai



Capital: Assunção

População: 6,7 milhões de habitantes

PIB (2007): US\$9,3 bilhões

PIB per capita (2007): US\$ 1.400

PIB por setor:

- Agricultura: 21,9%;
- Indústria: 18,7%;
- Serviços: 59,4%

Taxa Média de Crescimento (1997-2006): 1,6%

Taxa de Crescimento (2007): 5,0%

Previsão de crescimento (2008): 4,0%

Balança Comercial Total e do Agronegócio				
em US\$ mil				
	Paraguai	2002	2006	Var.Média Anual (%)
Importação	Total	1.852.963	5.878.760	33,5%
	Agronegócio*	220.165	403.542	16,4%
	Part. %	11,9%	6,9%	-
Exportação	Total	1.197.546	1.906.367	12,3%
	Agronegócio*	879.640	1.688.707	17,7%
	Part. %	73,5%	88,6%	-

Fonte: UNCTAD. Comtrade

Elaboração: MAPA

* Capítulos do Sistema Harmonizado: 1 ao 24, 41, 44, 50 ao 52 (inclui, além de agricultura, pescados, madeira, couros e fibras).

** O Paraguai não informou os dados de 2002, esses dados foram obtidos, no Comtrade, pelas informações dos parceiros comerciais do país.

PARTE I – O COMÉRCIO BILATERAL BRASIL-PARAGUAI

O comportamento das exportações para o Paraguai apresentou duas fases bem distintas nos últimos anos. Entre 1997 e 2002, as vendas para o país foram reduzidas de US\$ 1,4 bilhão para US\$ 560 milhões. Após essa fase de diminuição do fluxo comércio, as exportações começaram a se expandir de forma consistente, com uma elevação média anual de 24,1% ao ano nos últimos cinco anos.

As importações não tiveram o mesmo desempenho das exportações. Enquanto as exportações obtiveram grande crescimento, as aquisições de produtos

paraguaios oscilaram em torno do valor médio de US\$ 400 milhões entre 1997 e 2007. No último ano, as importações foram de US\$ 434 milhões.

O forte crescimento das exportações após 2002 e a relativa estabilidade do valor adquirido em produtos do Paraguai propiciaram uma grande expansão do saldo comercial a favor do Brasil. Seis anos atrás, em 2002, o superávit brasileiro ficou em US\$ 177 milhões. Em 2007, esse valor aumentou para US\$ 1,21 bilhão.

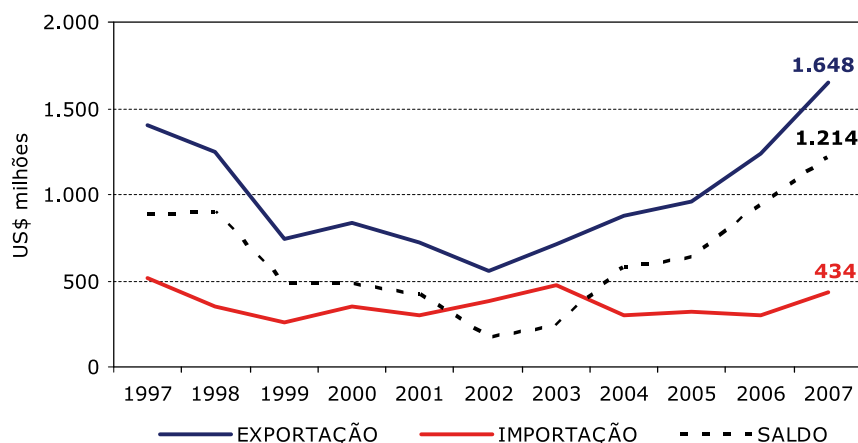
Gráfico I - Comércio Bilateral Brasil - Paraguai

Fonte: SECEX/MDIC

Elaboração: SRI/MAPA

PARTE II – O INTERCÂMBIO COMERCIAL DO AGRONEGÓCIO

As importações de produtos do Paraguai estão concentradas, quase que exclusivamente, em produtos do agronegócio. Dos US\$ 434 milhões importados US\$ 374 milhões foram de produtos do agronegócio. As exportações brasileiras para o Paraguai são mais diversificadas, sendo que apenas 16,8% das vendas são de produtos do agronegócio. Dessa forma, o superávit brasileiro de US\$ 1,2 bilhão no comércio de todos os produtos se transforma num déficit de US\$ 96,9 milhões, quando se analisa somente os produtos do agronegócio.

O Paraguai é um dos poucos países que possui superávit no comércio do agronegócio com o Brasil. São ao todo 17 (dezessete) países que são superavitários no comércio desses produtos com o Brasil. O Paraguai possui o terceiro maior superávit (US\$ 96,9 milhões em 2007), perdendo somente para a Argentina (US\$ 1,68 bilhão em 2007) e Uruguai (US\$ 161 milhões em 2007).

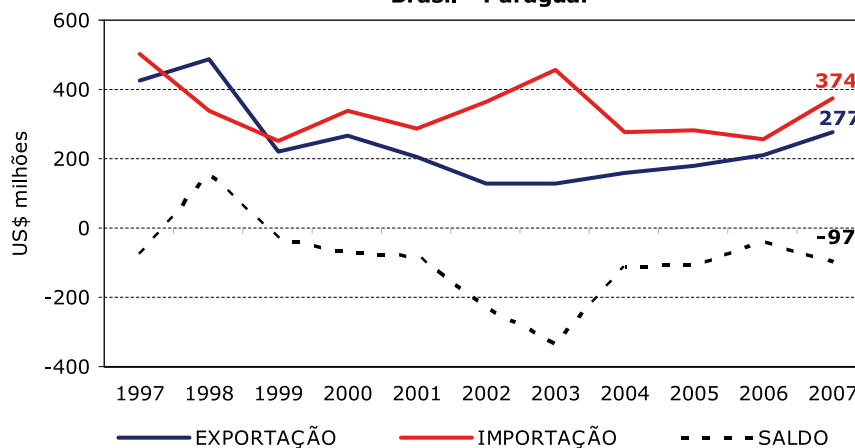
Gráfico II - Comércio Bilateral do Agronegócio Brasil - Paraguai

Fonte: AgroStat Brasil a partir dos dados da SECEX/MDIC

Elaboração: SRI/MAPA

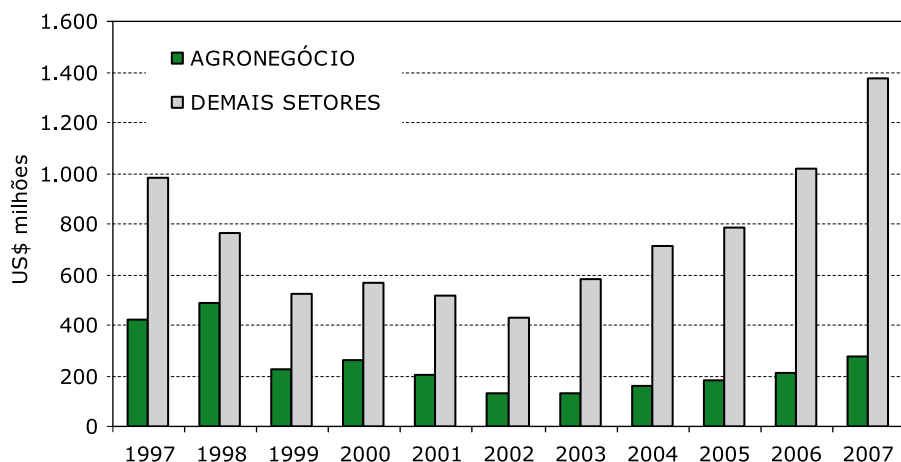
Gráfico III - Exportações Brasileiras para o Paraguai

Fonte: AgroStat Brasil a partir dos dados da SECEX/MDIC

Elaboração: SRI/MAPA

Os principais produtos do agronegócio exportados, em 2006, foram: **papel (US\$ 53,7 milhões); sementes de cereais (US\$ 20,4 milhões); fumo não manufaturado (US\$ 20,4 milhões); e vestuário e outros produtos têxteis de algodão (US\$ 15,1 milhões).**

Tabela I - Principais Produtos do Agronegócio Exportados pelo Brasil para o Paraguai

PRODUTO	2005		2006		2007		Var.% 07/06	
	US\$ mil	t	US\$ mil	t	US\$ mil	t	Valor	Quant.
Papel	41.197	43.725	48.017	47.750	53.659	49.271	11,75	3,19
Sementes de cereais	6.540	4.348	10.289	5.808	20.399	9.888	98,26	70,26
Fumo não manufaturado	1.163	803	6.916	4.079	20.373	11.822	194,56	189,84
Vestuário e outros produtos têxteis de algodão	11.277	1.261	12.281	1.294	15.108	1.198	23,02	-7,42
Produtos de confeitaria	10.354	8.388	11.747	7.208	13.315	7.018	13,35	-2,65
Rações para outros animais (excl. Animais domésticos)	5.205	20.803	7.927	27.854	12.575	37.096	58,65	33,18
Cerveja	6.127	16.919	10.205	26.011	12.195	28.935	19,50	11,24
Preparações p/ elaboração de bebidas	6.976	561	8.280	643	11.519	707	39,13	10,04
Fios, linhas e tecidos de algodão	15.901	4.276	12.830	3.143	9.224	1.736	-28,11	-44,75
Chocolate e preparações alim. Cont. Cacau	6.254	3.542	6.389	3.258	8.636	3.711	35,17	13,91
Pães, biscoitos e produtos de pasteleria	6.377	7.011	5.746	5.687	7.614	6.542	32,51	15,02
Sementes de oleaginosas para semeadura	4.429	5.853	3.293	7.451	6.527	11.179	98,20	50,04
Móveis de madeira	3.139	2.508	4.008	2.899	6.107	3.914	52,36	35,03
Galos e galinhas, vivos	3.815	628	3.326	533	5.998	709	80,35	33,03
Tomates preparados ou conservados	4.135	4.380	3.627	3.671	4.634	4.216	27,77	14,85
Calçados de couro	2.954	161	2.947	150	4.040	188	37,12	25,48
Café solúvel	2.422	356	3.209	401	3.769	423	17,46	5,53
Oleo de soja refinado	1.884	2.941	3.279	4.902	3.712	3.773	13,19	-23,03
Açúcar refinado	0	0	2.134	6.301	3.122	10.511	46,30	66,81
Ovos	1.264	505	1.354	598	2.770	823	104,64	37,63
Waffles e "wafers"	1.693	1.214	1.779	1.121	2.544	1.431	42,99	27,63

(Continua)

Tabela I - Principais Produtos do Agronegócio Exportados pelo Brasil para o Paraguai

(Continuação)

PRODUTO	2005		2006		2007		Var.% 07/06	
	US\$ mil	t	US\$ mil	t	US\$ mil	t	Valor	Quant.
Outras bebidas alcóolicas	1.378	2.075	1.843	2.573	2.154	2.617	16,89	1,71
Refrigerante	1.930	8.764	1.843	6.096	2.070	6.574	12,31	7,84
Demais sementes	834	481	1.466	691	1.978	887	34,88	28,33
Alimentos para caes e gatos	1.046	3.417	1.442	4.139	1.895	4.953	31,41	19,68
Margarina	839	1.321	1.024	1.511	1.809	2.169	76,59	43,58
Outras preparações alimentícias a base de cereais	1.149	1.016	1.561	1.137	1.768	977	13,28	-14,08
Sorvetes e preparações p/ sorvetes, cremes, etc.	811	398	1.130	548	1.522	644	34,70	17,58
Leite condensado	819	790	679	598	1.382	897	103,68	49,94
Molhos e preparações para molhos	936	1.292	1.006	1.341	1.381	1.633	37,22	21,75
Demais produtos do agronegócio	25.819	38.916	31.189	36.807	33.190	30.418	6,42	-17,36
Total agronegócio	178.666	-	212.765	-	276.991	-	30,19	-
Demais setores (não agronegócio)	784.055	-	1.020.873	-	1.371.200	-	34,32	-
Total Brasil	962.721	-	1.233.639	-	1.648.191	-	33,60	-

Fonte: AgroStat Brasil a partir dos dados da SECEX/MDIC
Elaboração: SRI / MAPA

Os principais produtos importados do Paraguai, em 2007, foram os seguintes: **milho (US\$ 124,7 milhões); trigo (US\$ 37,8 milhões); algodão não cardado nem penteado (US\$ 31,0 milhões); soja em grãos (US\$ 29,4 milhões); farelo de soja**

(US\$ 21,1 milhões); e couro bovino wet blue (US\$ 19,2 milhões). O Brasil foi um grande exportador do principal produto da pauta de exportação do Paraguai, que foi o milho. Somente em 2007, o Brasil exportou US\$ 1,88 bilhão.

Tabela II - Principais Produtos do Agronegócio Importados pelo Brasil do Paraguai

PRODUTO	2005		2006		2007		Var.% 07/06	
	US\$ mil	t	US\$ mil	t	US\$ mil	t	Valor	Quant.
Milho	42.839	476.458	70.727	920.030	124.698	1.072.300	76,31	16,55
Trigo	45.950	408.926	45.092	337.763	37.804	163.355	-16,16	-51,64
Algodão não cardado nem penteado	8.462	8.369	18.965	16.452	30.990	25.997	63,40	58,02
Soja em grãos	68.693	367.591	9.557	47.933	29.412	97.712	207,74	103,85
Farelo de soja	31.975	188.678	25.385	152.400	21.119	101.193	-16,80	-33,60
Couro bovino wet blue	6.074	3.140	16.500	6.993	19.215	6.391	16,46	-8,62
Arroz	7.046	41.443	9.891	48.577	17.000	67.028	71,86	37,98
Carne bovina in natura	30.913	17.576	9.443	5.263	13.802	4.110	46,16	-21,91
Demais madeiras e manufaturas de madeiras	1.755	108.728	4.141	196.543	9.786	376.221	136,33	91,42
Oleo de girassol	844	1.531	466	775	8.248	12.250	1.669,15	1.480,65
Demais oleos vegetais	2.892	4.481	3.328	4.721	7.786	9.088	133,98	92,50
Vestuário e outros produtos têxteis de algodão	2.560	222	4.508	425	7.327	625	62,54	46,91
Demais oleos essenciais	4.486	549	5.768	541	6.798	538	17,85	-0,57
Sementes de oleaginosas (exclui soja)	5.468	26.807	6.678	33.651	6.398	23.087	-4,19	-31,39
Fios, linhas e tecidos de algodão	2.815	1.001	3.781	1.498	5.990	2.229	58,42	48,78
Leveduras e pós para levedar	3.691	6.998	4.730	7.956	5.079	7.870	7,38	-1,08

(Continua)

Tabela II - Principais Produtos do Agronegócio Importados pelo Brasil do Paraguai

(Continuação)

PRODUTO	2005		2006		2007		Var.% 07/06	
	US\$ mil	t	US\$ mil	t	US\$ mil	t	Valor	Quant.
Madeira serrada	2.592	58.044	3.228	55.362	4.317	67.583	33,73	22,07
Fécula de mandioca	1.431	9.399	1.157	9.712	3.077	13.010	165,93	33,96
Madeira perfilada	2.119	1.907	2.459	2.177	2.391	1.973	-2,79	-9,36
Demais produtos hortícolas, leguminosas, raízes e tubérculos preparados ou conservados	1.808	38.124	1.358	28.965	1.675	33.107	23,30	14,30
Leite fluido	619	2.101	1.259	4.079	1.333	3.677	5,88	-9,86
Miudezas de carne bovina	491	326	278	190	1.055	476	279,17	150,87
Oleo de soja em bruto	0	0	0	0	885	1.000	-	-
Papel	1.168	11.230	402	6.685	854	15.532	112,66	132,34
Oleo de dendê ou de palma	962	1.350	360	500	829	971	130,17	94,22
Madeira laminada	204	1.946	416	2.493	561	2.140	34,83	-14,14
Farelos de oleaginosas	600	7.775	683	7.360	506	4.812	-25,94	-34,62
Chá verde	49	12	335	81	493	118	47,22	45,33
Outros produtos de origem animal	233	273	639	240	466	166	-27,03	-30,83
Substâncias animais para preparações farmaceut.	338	30	156	13	462	47	196,32	261,17
Demais produtos do agronegócio	5.163	26.970	4.473	18.536	3.569	13.320	-20,22	-28,14
Total agronegócio	284.241	-	256.164	-	373.923	-	45,97	-
Demais setores (não agronegócio)	34.695	-	39.735	-	60.116	-	51,29	-
Total Brasil	318.936	-	295.899	-	434.039	-	46,68	-

Fonte: AgroStat Brasil a partir dos dados da SECEX/MDIC
Elaboração: SRI / MAPA

PARTE III – O MERCADO PARAGUAIO PARA PRODUTOS DO AGRONEGÓCIO BRASILEIRO

As importações totais e do agronegócio do Paraguai somaram, em 2006, US\$ 5,9 bilhões e US\$ 406,5 milhões respectivamente. O Brasil participou com US\$ 136,2 milhões das importações paraguaias de agronegócio, o que representou um *market share* de 37,46% do mercado.

Tabela III - Importações do País e Participação Brasileira (2006)

Tabela III-A: Participação Brasileira no Mercado Mundial acima de 1% e Participação Brasileira no Mercado do País Maior do que no Mercado Mundial

SH 6	PRODUTO	Importações do País		Exportações Brasileiras	Part. Brasileira	
		Do Mundo	Do Brasil		Mercado do País	Mercado Mundial ²
		US\$ mil	US\$ mil	US\$ mil		
TOTAL GERAL		5.878.760	1.115.204	137.806.190	18,97%	1,64%
Total do Agronegócio ¹		403.542	136.231	42.054.920	33,76%	6,96%
Produtos abaixo selecionados		142.376	78.492	8.284.099	55,13%	10,95%
210690	Outras preparações alimentícias	47.875	11.494	167.797	24,01%	1,66%
100510	Milho para semeadura	12.325	12.273	21.786	99,57%	2,44%
520942	Tecidos de algodão, fios de diversas cores, "denim", contendo => 85% em peso de algodão, de peso > 200g/m2	10.880	6.763	119.094	62,16%	4,94%
230990	Outras preparações para alimentação de animais	10.302	9.348	50.849	90,74%	1,57%
170490	Outros produtos de confeitaria, sem cacau	8.663	3.706	129.551	42,78%	4,23%

(Continua)

Tabela III-A: Participação Brasileira no Mercado Mundial acima de 1% e Participação Brasileira no Mercado do País Maior do que no Mercado Mundial

(Continuação)

SH 6	PRODUTO	Importações do País		Exportações Brasileiras	Part. Brasileira	
		Do Mundo	Do Brasil		Mercado do País	Mercado Mundial ²
		US\$ mil	US\$ mil	US\$ mil		
190531	Bolachas e biscoitos adicionados de edulcorantes	7.747	4.700	31.667	60,67%	1,70%
180690	Outros chocolates e preparações alimentícias contendo cacau	6.917	4.598	91.093	66,47%	3,73%
120100	Soja, mesmo triturada	4.610	4.252	5.663.424	92,23%	36,37%
440710	Madeira de coníferas, serrada, cortada em folhas ou desenrolada, de espessura > 6mm	4.339	600	275.314	13,82%	1,80%
170410	Gomas de mascar, sem cacau, mesmo revestidas de açúcar	4.325	3.984	34.595	92,11%	7,80%
210111	Extratos, essências e concentrados de café	3.692	3.357	407.825	90,91%	28,43%
440799	Outras madeiras, serradas, cortadas em folhas ou desenroladas, de espessura > 6mm	3.023	1.512	337.160	50,04%	8,90%
190532	"waffles" e "wafers"	3.003	1.753	20.008	58,38%	2,99%
50400	Tripas, bexigas e estômagos de animais, exceto peixes, inteiros ou em pedaços, frescos, refrigerados, congelados, salgados, secos ou defumados	2.991	2.889	133.504	96,57%	8,74%
240310	Fumo manufaturado, para fumar, mesmo contendo sucedâneos do fumo	2.717	550	11.108	20,23%	2,32%
150790	Óleo de soja e respectivas frações, mesmo refinados, mas não quimicamente modificados	2.699	2.486	399.936	92,09%	60,88%
190110	Preparações para alimentação de crianças acondicionadas para venda a retalho	2.514	878	35.917	34,91%	2,69%
180631	Chocolate e outras preparações alimentícias com cacau, recheadas, em tabletes, barras e paus	1.896	1.495	15.247	78,82%	1,64%
520100	Algodão, não cardado nem penteado	1.855	1.855	338.224	100,00%	3,53%

Fonte: WTO / UNCTAD. Comtrade.

Elaborado em: 23/6/2008

Notas:

(1) Inclui os seguintes capítulos do sistema harmonizado: 1 ao 24; 41; 44; e 50 ao 52 (inclui, além de produtos agropecuários, pescados, madeira, couros e fibras).

(2) Exclui o intra-comércio da U.E-25.

Tabela III-B: Participação Brasileira no Mercado Mundial acima de 1% e Participação Brasileira no Mercado do País Menor do que no Mercado Mundial

SH 6	PRODUTO	Importações do País		Exportações Brasileiras	Part. Brasileira	
		Do Mundo	Do Brasil		Mercado do País	Mercado Mundial ²
		US\$ mil	US\$ mil	US\$ mil		
TOTAL GERAL		5.878.760	1.115.204	137.806.190	18,97%	1,64%
Total do Agronegócio ¹		403.542	136.231	42.054.920	33,76%	6,96%
Produtos abaixo selecionados		59.646	11.904	4.416.206	19,96%	31,60%
240120	Fumo não manufaturado, total ou parcialmente destalado	38.548	8.037	1.580.625	20,85%	35,78%
240130	Desperdícios de fumo	7.146	1.721	72.038	24,08%	37,93%
170199	Outros açúcares de cana, de beterraba e sacarose quimicamente pura, no estado sólido	5.715	2.109	2.231.158	36,91%	52,18%
40221	Leite em pó, grânulos ou outras formas sólidas, com um teor, em peso, de matérias gordas superior a 1,5%, concentrados, não adocicados	4.143	14	36.644	0,34%	1,65%
410712	Couros e peles inteiros, de bovinos ou de eqüídeos, preparados após curtimenta ou secagem, divididos, com a flor	4.095	22	495.741	0,55%	17,28%

Fonte: WTO / UNCTAD. Comtrade.

Elaborado em: 23/6/2008

Notas:

(1) Inclui os seguintes capítulos do sistema harmonizado: 1 ao 24; 41; 44; e 50 ao 52 (inclui, além de produtos agropecuários, pescados, madeira, couros e fibras).

(2) Exclui o intra-comércio da U.E-25.

Tabela III-C: Participação Brasileira no Mercado Mundial acima de 1% e Participação Brasileira Nula no Mercado do País

Não há produtos para esta tabela.

Tabela III-D: Participação Brasileira no Mercado Mundial inferior a 1%

SH 6	PRODUTO	Importações do País	Exportações Brasileiras	Part. Brasileira
		Do Mundo		
		US\$ mil	US\$ mil	Mercado Mundial ²
TOTAL GERAL		5.878.760	137.806.190	1,64%
Total do Agronegócio ¹		403.542	42.054.920	6,96%
Produtos abaixo selecionados		121.185	117.966	0,28%
220830	Uísques	21.858	4.066	0,10%
240220	Cigarros contendo fumo	21.589	20.569	0,31%
220421	Outros vinhos; mostos de uvas, cuja fermentação tenha sido impedida por adição de álcool, em recipientes com capacidade =< 2 litros	18.302	2.168	0,02%
220300	Cervejas de malte	11.346	29.483	0,51%
110710	Malte não torrado	8.112	3.494	0,30%
220290	Outras bebidas não alcóolicas, exceto sucos de frutas ou de produtos hortícolas	5.893	6.189	0,32%
210390	Maionese e outros condimentos e temperos compostos	4.637	9.440	0,40%
190590	Outros produtos de padaria, pastelaria ou da indústria de biscoitos, mesmo com adição de cacau	4.563	9.569	0,25%
410190	Outros couros e peles de bovinos, incluídos os dorsos, meios-dorsos e flancos	4.512	1.176	0,57%
151219	Óleos de girassol ou de cártamo, e respectivas frações, mesmo refinados, mas não quimicamente modificados	3.792	528	0,08%
200290	Sucos de tomates e outros tomates preparados ou conservados, exceto em vinagre ou em ácido acético	3.641	5.336	0,77%
230910	Alimentos para cães e gatos, acondicionados para venda a retalho	3.301	22.395	0,80%
220600	Sidra e outras bebidas fermentadas e misturas de bebidas fermentadas	3.178	2.529	0,92%
120600	Sementes de girassol, mesmo trituradas	2.538	127	0,01%
200870	Pêssegos preparados ou conservados	2.009	806	0,22%
120740	Sementes de gergelim, mesmo trituradas	1.916	90	0,01%

Fonte: WTO / UNCTAD. Comtrade.

Elaborado em: 23/6/2008

Notas:

(1) Inclui os seguintes capítulos do sistema harmonizado: 1 ao 24; 41; 44; e 50 ao 52 (inclui, além de produtos agropecuários, pescados, madeira, couros e fibras).

(2) Exclui o intra-comércio da U.E.-25.

PARTE IV - ASSUNTOS SANITÁRIOS E FITOSSANITÁRIOS

Acordos Bilaterais Sanitários e Fitossanitários com o Brasil

Tipo do Acordo	Data da Celebração	Entrada em Vigor	Decreto
Ajuste complementar ao acordo de cooperação técnica entre o governo da República Federativa do Brasil e o governo da República do Paraguai para implementação do projeto "capacitação de técnicos e agricultores familiares para o desenvolvimento da produção leiteira no Paraguai	21/5/2007	21/5/2007	
Convênio de cooperação sobre saúde animal em área de fronteira entre o governo da República Federativa do Brasil e o governo da República do Paraguai	21/5/2007	21/5/2007	

Fonte: DAI/MRE

Acordos Multilaterais

O país é membro da Organização Mundial do Comércio – OMC, do Codex Alimentarius, da Convenção

Internacional para a Proteção dos Vegetais – CIPV e da Organização Mundial de Saúde Animal – OIE.

Questões SPS no Âmbito Bilateral

Paraguai e Brasil são parceiros no Mercosul, no entanto, muitas questões SPS são tratadas bilateralmente, uma vez que não há harmonização total dessas medidas no âmbito do Bloco. Na área fitossanitária, as questões possuem grau de harmonização mais aprofundado devido ao funcionamento bastante efetivo de grupos Ad Hoc do Comitê de Sanidade Vegetal do Cone Sul – Cosave e do Mercosul.

O país observa o Acordo de Aplicação de Medidas Sanitárias e Fitossanitárias da Organização Mundial do Comércio – SPS/OMC, especialmente no que se refere às recomendações internacionais, fato este que tem facilitado as relações comerciais no campo sanitário e fitossanitário entre os dois países.

Contatos para Assuntos Sanitários e Fitossanitários

Centro de Informação para o Acordo SPS da OMC

Órgão: Servicio Nacional de Calidad y Sanidad Vegetal y de Semillas (SENAVE), Secretaría de Relaciones Internacionales (SRI)

Endereço: Humaita 145 y Nuestra Señora de la Asunción, Edificio Planeta I, piso 15, San Lorenzo, Paraguay

Telefone: +(595 21) 441 491/445 769

Fax: +(595 21) 441 491/445 769

E-mail: relaciones_internacionales@senave.gov.py

Homepage: www.senave.gov.py

Autoridade Notificadora para o Acordo SPS da OMC

Órgão: Ministerio de Relaciones Exteriores, Centro de Referencia de la OMC

Endereço: Presidente Franco y Ayolas, Edificio Ayfra, 6º piso, bloque B, Asunción, Paraguay

Telefone: +(595 21) 493 872, Int. 245

Fax: +(595 21) 441 115

E-mail: cr_omc@mre.gov.py

Homepage: www.mre.gov.py/OMC/omc.htm

Organização Nacional de Proteção Fitossanitária (ONPF)

Órgão: Servicio Nacional de Calidad y Sanidad Vegetal y de Semillas, Dirección de Protección Vegetal

Contato: Sr. Ernesto Galliani

Endereço: Humaitá 145 entre Independencia Nacional y Nuestra Señora de la Asunción, Edificio Planeta I, Asunción - Paraguay

Telefone: (+595) 21 441 549 / (+595) 21 445 769

Fax: (+595) 21 441 491

E-mail: proteccionvegetal@senave.gov.py ou relaciones_internacionales@senave.gov.py

Ponto de Contato para o Codex alimentarius

Órgão: Instituto Nacional de Tecnología, Normalización y Metrología

Contato: Dra. Lilian Martinez de Alonzo

Endereço: Instituto Nacional de Tecnología, Normalización y Metrología, Avda. Artigas 3973 esquina General Roa, Barrio Santísima Trinidad, C.C. 967 Asunción - Paraguay

Telefone: +595 21 290 160 ou +595 21 293 748

Fax : +595 21 293 748 ou +595 21 290 873

Email : codex@intn.gov.py

Delegação junto à Organização Mundial de Saúde Animal - OIE

Órgão: Servicio Nacional de Calidad y Salud Animal (SENACSA)

Contato: Dr Hugo Adolfo Corrales Irrazábal

Endereço: Servicio Nacional de Calidad y Salud Animal (SENACSA), Km 10.5 Ruta Mcal Estigarribia, San Lorenzo, Casilla de Correa No 1110, Asunción – Paraguay

Telefone: +595 21 505 727 / +595 21 501 374 / +595 21 507 862

Fax : +595 21 507 863

Email : hcorrales@senacsa.gov.py

Homepage: www.senacsa.gov.py/

PARTE V - REGIME TARIFÁRIO PARA OS VINTE PRINCIPAIS PRODUTOS DE EXPORTAÇÃO DO AGRONEGÓCIO BRASILEIRO

Descrição do Produto - NCM	Linha Tarifária do País	Descrição do Produto para o País	Tarifa Aplicada MFN	Tarifa Aplicada para o Brasil	Quota Tarifária
0201.30.00 - CARNES DESOSSADAS DE BOVINO,FRESCAS/ REFRIGERADAS	Idem	Idem	12%	zero	Não
0202.30.00 - CARNES DESOSSADAS DE BOVINO,CONGELADAS	Idem	Idem	12%	zero	Não
0203.29.00 - OUTRAS CARNES DE SUINO,CONGELADAS	Idem	Idem	10%	zero	Não
0207.12.00 - CARNES DE GALOS/ GALINHAS,NÃO CORTADAS EM PEDACOS, CONGELADAS	Idem	Idem	10%	zero	Não
0207.14.00 - PEDACOS E MIUDEZAS,DE GALOS/GALINHAS, CONGELADOS	Idem	Idem	10%	zero	Não
0901.11.10 - CAFE NAO TORRADO,NAO DESCAFEINADO, EM GRAO	Idem	Idem	10%	zero	Não
1005.90.10 - MILHO EM GRAO,EXCETO PARA SEMEADURA	Idem	Idem	8%	zero	Não
1201.00.90 - OUTROS GRAOS DE SOJA,MESMO TRITURADOS	Idem	Idem	8%	zero	Não
1507.10.00 - OLEO DE SOJA,EM BRUTO,MESMO DEGOMADO	Idem	Idem	10%	zero	Não
1507.90.19 - OLEO DE SOJA,REFINADO,EM RECIPIENTES COM CAPACIDADE>5L	Idem	Idem	12%	zero	Não
1602.50.00 - PREPARACOES ALIMENT. E CONSERVAS,DE BOVINOS	Idem	Idem	16%	zero	Não
1701.11.00 - ACUCAR DE CANA, EM BRUTO	Idem	Idem	30%	zero	Não
1701.99.00 - OUTROS ACUCARES DE CANA,BETERRABA,SACAROSE QUIM.PURA,SOL.	Idem	Idem	30%	zero	Não
2009.11.00 - SUCOS DE LARANJAS, CONGELADOS,NAO FERMENTADOS	Idem	Idem	14%	zero	Não
2009.19.00 - OUTROS SUCOS DE LARANJAS, NAO FERMENTADOS	Idem	Idem	14%	zero	Não
2101.11.10 - CAFE SOLUVEL,MESMO DESCAFEINADO	Idem	Idem	16%	zero	Não
2207.10.00 - ALCOOL ETILICO NÃO DESNATURADO C/VOL.TEOR ALCOOLICO >=80%	Idem	Idem	20%	zero	Não
2304.00.90 - BAGACOS E OUTS.RESIDUOS SOLIDOS,DA EXTR. DO OLEO DE SOJA	Idem	Idem	6%	zero	Não
2401.20.30 - FUMO N/MANUF.TOTAL/PARC.DESTAL.FLS.SECAS, TIPO VIRGINIA	Idem	Idem	14%	zero	Não
5201.00.20 - ALGODAO SIMPLEMENTE DEBULHADO,NAO CARDADO NEM PENTEADO	Idem	Idem	6%	zero	Não

SGP: Sistema Geral de Preferências - Reduções tarifárias unilaterais concedidas a países em desenvolvimento.

MFN - Nação mais Favorecida

Fonte: OMC. Acesso em: 15 mai.2008.





Rússia



Capital: Moscou

População: 141,4 milhões de habitantes

PIB (2007): US\$ 1,3 trilhão

PIB per capita (2007): US\$ 9.096

PIB por setor:

- Agricultura: 4,6%;
- Indústria: 39,1 %;
- Serviços: 56,3 %

Taxa Média de Crescimento (1997-2006): 5,0%

Taxa de Crescimento (2007): 7,0%

Previsão de crescimento (2008): 6,5%

Balança Comercial Total e do Agronegócio				
em US\$ mil				
	Rússia	2002	2006	Var.Média Anual (%)
Importação	Total	46.176.985	137.727.919	31,4%
	Agronegócio*	10.369.230	21.320.614	19,7%
	Part.%	22,5%	15,5%	-
Exportação	Total	106.691.998	301.550.666	29,7%
	Agronegócio*	5.412.891	11.796.515	21,5%
	Part.%	5,1%	3,9%	-

Fonte: UNCTAD. Comtrade
Elaboração: MAPA

* Capítulos do Sistema Harmonizado: 1 ao 24, 41, 44, 50 ao 52 (inclui, além de agricultura, pescados, madeira, couros e fibras).

PARTE I – O COMÉRCIO BILATERAL BRASIL-RÚSSIA

As exportações brasileiras para a Rússia atingiram US\$ 3,7 bilhões em 2007, um crescimento de 8,7% em relação ao ano de 2006. Com este valor, a participação da Rússia em relação ao total das exportações brasileiras ficou em 2,3%. Em relação a 2000, as exportações saíram de um patamar de US\$ 422,9 milhões, para atingir, conforme já mencionado, a cifra de US\$ 3,7 bilhões. O crescimento médio anual das exportações foi de 36,5% nos últimos sete anos. Quanto às importações, verifica-se que as aquisições de produtos tiveram aumento considerável em 2007, passando de US\$ 943 milhões para US\$ 1,7 bilhão, o que representou um aumento de 81,3%. A taxa média anual de incremento das importações entre

os anos 2000 e 2007 ficou em 16,9%. A expressiva elevação do valor importado em 2007 redundou numa diminuição do superávit comercial brasileiro com o país - de US\$ 2,5 bilhões, em 2006, para US\$ 2,0 bilhões em 2007.

Considerando de forma agregada todos os países da União Européia, a Rússia aparece como o 9º principal destino das exportações brasileiras, com um aumento relevante de participação nas exportações, passando de 0,77% em 2000 para 2,3% em 2007.

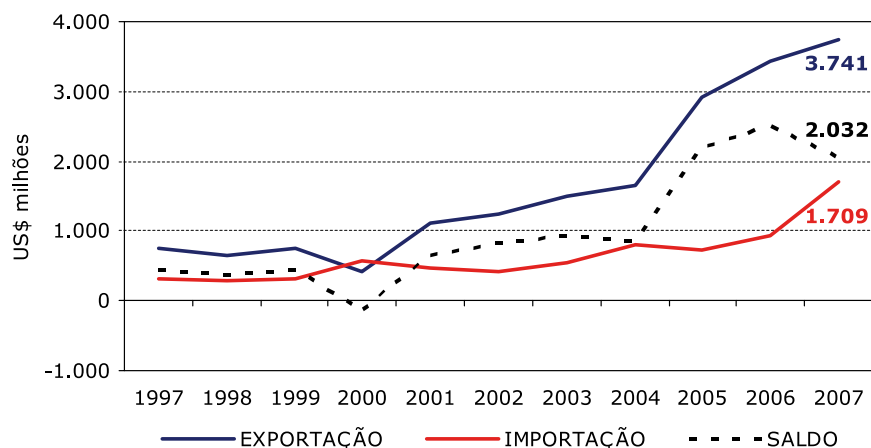
Gráfico I - Comércio Bilateral Brasil - Rússia

Fonte: SECEX/MDIC

Elaboração: SRI/MAPA

PARTE II – O INTERCÂMBIO COMERCIAL DO AGRONEGÓCIO

A participação do agronegócio no intercâmbio comercial com a Rússia é majoritária, sendo que mais de 90% do total exportado para o país foi de produtos componentes do conceito do agronegócio. As exportações do setor foram de US\$ 3,4 bilhões do total de US\$ 3,7 bilhões. Trata-se da maior participação relativa do agronegócio em relação ao total exportado para um país.

As exportações do agronegócio para a Rússia aumentaram 7,8% em 2007, o que significou uma expansão menor que o aumento global (+18,2%). Essa pequena elevação foi influenciada fortemente pela redução do valor exportado de açúcar em bruto.

No ano de 2007, o preço médio do açúcar em bruto exportado para Rússia reduziu-se 15,9% em relação ao ano anterior. Não obstante a diminuição do valor das exportações de açúcar, houve aumento relevante nas vendas das carnes in natura: carne bovina in natura (+30,2%); carne suína in natura (+7,7); e carne de frango in natura (+48,7). Essas três carnes responderam, conjuntamente, por quase US\$ 2,0 bilhões em exportações para o país.

As importações de produtos do agronegócio da Rússia são reduzidas. Dessa forma, conforme gráfico abaixo, praticamente todo o valor exportado se configura em superávit do agronegócio.

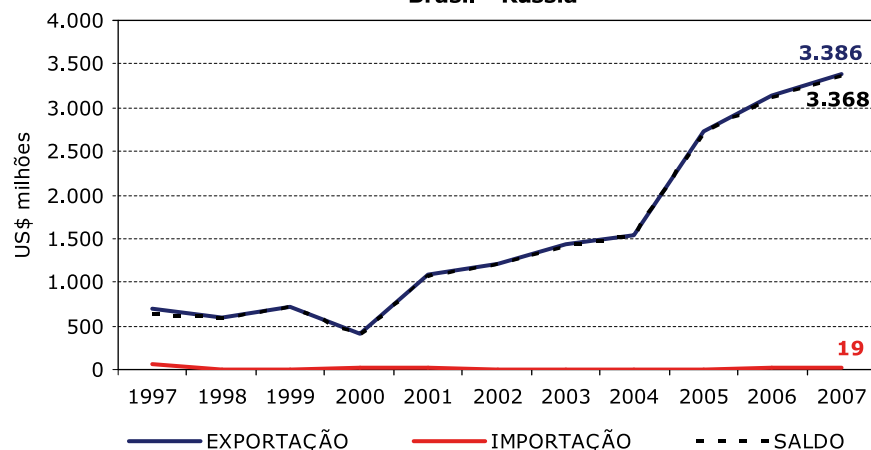
Gráfico II - Comércio Bilateral do Agronegócio Brasil - Rússia

Fonte: AgroStat Brasil a partir dos dados da SECEX/MDIC

Elaboração: SRI/MAPA

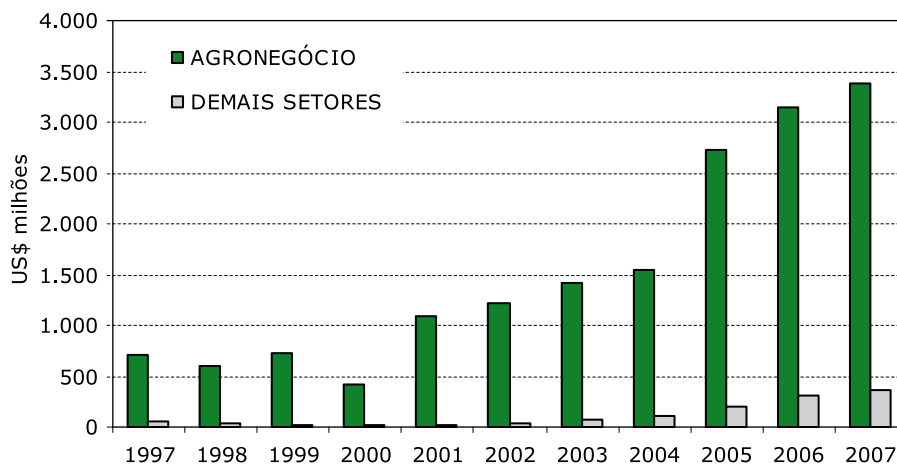
Gráfico III - Exportações Brasileiras para a Rússia

Fonte: AgroStat Brasil a partir dos dados da SECEX/MDIC

Elaboração: SRV/MAPA

Os principais produtos do agronegócio exportados para a Rússia, em 2007, foram: **açúcar em bruto** (US\$ 1,0 bilhão); **carne bovina *in natura*** (US\$ 967,6 milhões); **carne suína *in natura*** (US\$ 662,5 milhões); **carne de frango *in natura*** (US\$ 282,4 milhões); **fumo não manufaturado** (US\$ 115,0 milhões) e **café solúvel** (US\$ 83,4 milhões).

Tabela I - Principais Produtos do Agronegócio Exportados pelo Brasil para a Rússia

PRODUTO	2005		2006		2007		Var.% 07/06	
	US\$ mil	t	US\$ mil	t	US\$ mil	t	Valor	Quant.
Açúcar em bruto	762.745	3.864.532	1.259.136	4.244.430	1.037.547	4.159.033	-17,60	-2,01
Carne bovina in natura	555.273	294.653	743.188	318.324	967.634	447.997	30,20	40,74
Carne suína in natura	793.480	389.748	614.766	256.937	662.518	271.752	7,77	5,77
Carne de frango in natura	259.073	253.878	189.969	181.762	282.417	187.389	48,67	3,10
Fumo não manufaturado	104.215	53.317	115.215	54.916	115.008	57.168	-0,18	4,10
Café solúvel	86.724	17.111	60.794	9.646	83.440	11.239	37,25	16,51
Soja em grãos	1.056	4.565	0	0	35.942	116.528	-	-
Farelo de soja	0	0	0	0	34.399	137.591	-	-
Miudezas de carne bovina	17.529	11.501	18.937	10.140	32.029	13.794	69,13	36,04
Café verde	9.465	4.396	18.689	9.082	24.696	10.495	32,14	15,55
Carne de frango industrializada	8.168	4.309	9.210	4.055	15.937	6.552	73,04	61,58
Carne de peru in natura	26.584	14.116	18.481	10.501	13.607	6.980	-26,37	-33,53
Calçados de couro	4.654	195	6.106	210	10.634	313	74,16	49,52
Açúcar refinado	24.621	109.305	35.837	101.680	10.128	37.262	-71,74	-63,35
Demais carnes e miudezas	911	448	334	352	5.829	2.447	1.642,98	595,04
Oleo de soja em bruto	940	2.000	0	0	5.373	6.000	-	-
Miudezas de carne suína	10.628	13.824	7.385	10.625	4.970	6.921	-32,70	-34,85
Castanha de caju	4.643	1.222	3.952	1.030	4.150	1.231	4,99	19,47
Massas alimentícias	2.965	1.445	2.381	1.124	4.122	1.887	73,12	67,93
Demais frutas preparadas ou conservadas	2.631	798	2.256	774	3.749	1.510	66,22	95,05
Papel	3.536	5.565	3.341	4.582	3.540	4.552	5,93	-0,67
Demais preparações de carnes	2.144	1.320	2.887	1.813	3.523	1.285	22,04	-29,08
Vestuário e outros produtos têxteis de algodão	1.764	209	2.537	291	1.908	215	-24,80	-26,06

(Continua)

Tabela I - Principais Produtos do Agronegócio Exportados pelo Brasil para a Rússia

(Continuação)

PRODUTO	2005		2006		2007		Var.% 07/06	
	US\$ mil	t	US\$ mil	t	US\$ mil	t	Valor	Quant.
Outras substâncias proteicas	2.953	4.665	2.600	3.678	1.837	1.416	-29,34	-61,51
Pães, biscoitos e produtos de pastelaria	1.413	423	940	269	1.625	459	72,93	70,46
Painéis de fibras ou de partículas de madeira	0	0	59	94	1.574	2.690	2.546,24	2.776,36
Madeira perfilada	210	169	603	379	1.209	867	100,39	128,64
Milho doce preparado	0	0	1.340	1.319	1.138	1.057	-15,07	-19,89
Madeira compensada ou contraplacada	16	23	135	142	1.057	1.508	683,58	961,58
Uvas	169	104	208	214	1.046	550	402,09	156,84
Demais produtos do agronegócio	32.387	54.521	18.645	40.672	13.516	11.501	-27,51	-71,72
Total agronegócio	2.720.897	-	3.139.932	-	3.386.099	-	7,84	-
Demais setores (não agronegócio)	196.538	-	303.496	-	355.196	-	17,03	-
Total Brasil	2.917.435	-	3.443.428	-	3.741.296	-	8,65	-

Fonte: AgroStat Brasil a partir dos dados da SECEX/MDIC
 Elaboração: SRI / MAPA

O acesso ao mercado russo pelo Brasil ocorre principalmente em função de dois setores: o setor de carnes e o sucroalcooleiro. Estes setores foram, conjuntamente, responsáveis por 90% do total das exportações do agronegócio ao país em 2007.

A concentração já ocorria em 2003 quando, também, praticamente 90% das vendas estavam concentradas nos mencionados setores.

Exportações Brasileiras do Agronegócio para a Rússia

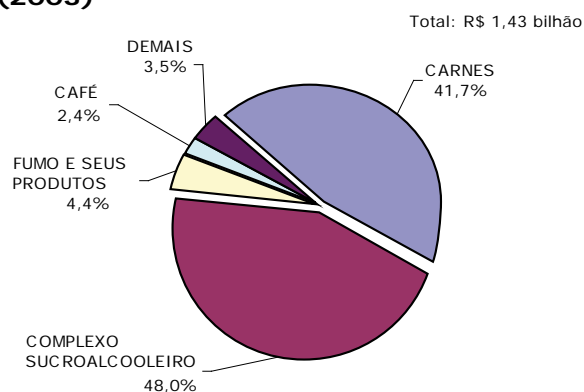
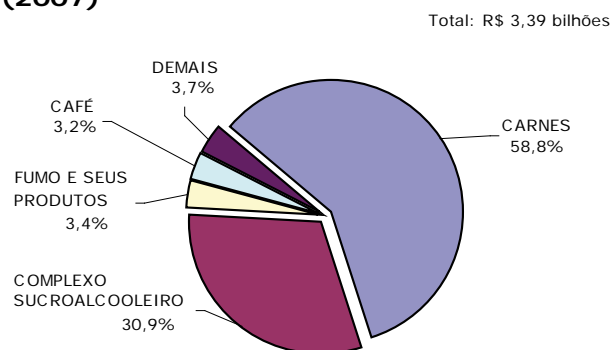
(2003)**(2007)**

Fonte: AgroStat Brasil a partir dos dados da SECEX/MDIC / Elaboração: SRI/MAPA

Quanto às importações, o agronegócio contribuiu com somente US\$ 18,5 milhões dos US\$ 1,7 bilhão importados da Rússia. Os dois principais produtos importados da Rússia e que representam a quase

totalidade das exportações de agronegócio russas foram: **papel (US\$ 10,3 milhões)** e **sardinha (US\$ 7,1 milhões)**.

Tabela II - Principais Produtos do Agronegócio Importados pelo Brasil da Rússia

PRODUTO	2005		2006		2007		Var.% 07/06	
	US\$ mil	t	US\$ mil	t	US\$ mil	t	Valor	Quant.
Papel	6.576	11.116	13.305	19.800	10.258	15.765	-22,90	-20,38
Sardinha	256	458	3.638	7.477	7.088	14.337	94,82	91,76
Vodka	82	32	394	177	259	114	-34,24	-35,61
Caseínas e caseinatos	12	2	0	0	258	35	-	-
Madeira laminada	72	38	36	19	237	175	559,13	812,68
Celulose	117	272	82	179	195	287	138,35	60,07
Borracha natural	0	0	0	0	169	87	-	-
Couros/peles de suínos	0	0	0	0	40	14	-	-
Couro bovino wet blue	1.752	691	819	272	30	3	-96,37	-98,76
Demais óleos essenciais	29	1	31	1	21	0	-31,68	-63,36
Produtos de linho	0	0	40	3	15	1	-63,63	-75,61
Demais madeiras e manufaturas de madeiras	0	0	8	0	10	1	32,78	92,70
Vestuário e outros produtos têxteis de algodão	8	0	7	0	3	0	-62,45	-65,43
Painéis de fibras ou de partículas de madeira	0	0	0	0	1	1	-	-
Vestuários e produtos têxteis de lã	0	0	0	0	0	0	-	-
Demais produtos de couro	0	0	0	0	0	0	-	-
Calçados de couro	0	0	0	0	0	0	-	-
Cerdas e pêlos de animais	1	0	14	0	0	0	-100,00	-100,00
Fumo não manufaturado	0	0	24	134	0	0	-100,00	-100,00
Peleteria	0	0	0	0	0	0	-100,00	-
Preparações e conservas de demais peixes	4	0	2	0	0	0	-100,00	-100,00
Total agronegócio	8.909	-	18.399	-	18.584	-	1,01	-
Demais setores (não agronegócio)	713.222	-	924.175	-	1.690.827	-	82,96	-
Total Brasil	722.131	-	942.574	-	1.709.411	-	81,36	-

Fonte: AgroStat Brasil a partir dos dados da SECEX/MDIC
Elaboração: SRI / MAPA

PARTE III – O MERCADO DA RÚSSIA PARA OS PRODUTOS DO AGRONEGÓCIO BRASILEIRO

As importações totais da Rússia somaram, em 2006, US\$ 137,7 bilhões. Desse total, US\$ 21,3 bilhões (15,5%) corresponderam a produtos do agronegócio (inclui pescados e produtos florestais). O

Brasil participou com US\$ 2,7 bilhões das importações russas de agronegócio, o que representou uma participação de 12,4% do mercado.

Tabela III - Importações do País e Participação Brasileira (2006)

Tabela III-A: Participação Brasileira no Mercado Mundial acima de 1% e Participação Brasileira no Mercado do País Maior do que no Mercado Mundial

SH 6	PRODUTO	Importações do País		Exportações Brasileiras	Part. Brasileira	
		Do Mundo	Do Brasil		Mercado do País	Mercado Mundial ²
		US\$ mil	US\$ mil	US\$ mil		
TOTAL GERAL		137.727.919	2.985.642	137.806.190	2,17%	1,64%
Total do Agronegócio ¹		21.320.614	2.655.240	42.054.920	12,45%	6,96%
Produtos abaixo selecionados		2.233.226	1.383.430	4.805.539	61,95%	34,28%
170111	Açúcar de cana, em bruto	1.064.385	942.267	3.935.802	88,53%	53,13%
20329	Outras carnes de suíno, congeladas	1.049.926	413.588	772.330	39,39%	13,65%
120220	Amendoins descascados, mesmo não triturados, não torrados nem de outro modo cozidos	67.478	4.377	25.369	6,49%	3,32%
240130	Desperdícios de fumo	51.437	23.199	72.038	45,10%	37,93%

Fonte: WTO / UNCTAD. Comtrade.

Elaborado em: 20/6/2008

Notas:

(1) Inclui os seguintes capítulos do sistema harmonizado: 1 ao 24; 41; 44; e 50 ao 52 (inclui, além de produtos agropecuários, pescados, madeira, couros e fibras).

(2) Exclui o intra-comércio da U.E-25.

Tabela III-B: Participação Brasileira no Mercado Mundial acima de 1% e Participação Brasileira no Mercado do País Menor do que no Mercado Mundial

SH 6	PRODUTO	Importações do País		Exportações Brasileiras	Part. Brasileira	
		Do Mundo	Do Brasil		Mercado do País	Mercado Mundial ²
		US\$ mil	US\$ mil	US\$ mil		
TOTAL GERAL		137.727.919	2.985.642	137.806.190	2,17%	1,64%
Total do Agronegócio ¹		21.320.614	2.655.240	42.054.920	12,45%	6,96%
Produtos abaixo selecionados		6.435.453	1.222.126	17.937.615	18,99%	22,25%
20230	Carnes de bovino, desossadas, congeladas	1.519.144	588.178	2.463.023	38,72%	39,41%
20714	Pedaços e miudezas comestíveis de galos e galinhas da espécie doméstica, congelados	746.008	146.078	1.983.251	19,58%	51,84%
240120	Fumo não manufaturado, total ou parcialmente destalado	492.661	168.446	1.580.625	34,19%	35,78%
80810	Maças frescas	351.082	34	31.919	0,01%	1,24%
80610	Uvas frescas	342.716	608	118.535	0,18%	3,32%
210690	Outras preparações alimentícias	335.712	17	167.797	0,00%	1,66%
210111	Extratos, essências e concentrados de café	275.003	39.980	407.825	14,54%	28,43%
180690	Outros chocolates e preparações alimentícias contendo cacau	215.616	6	91.093	0,00%	3,73%
20649	Outras miudezas comestíveis de suíno, congeladas	176.035	2.779	19.216	1,58%	2,52%
230400	Tortas e outros resíduos sólidos da extração do óleo de soja	172.665	15.930	2.419.188	9,23%	26,22%
20900	Toucinho sem partes magras, gorduras de porco e de aves, não fundidos, frescos, refrigerados, congelados, salgados ou em salmoura, secos ou defumados	168.225	3.225	6.438	1,92%	2,22%
20321	Carcaças e meias-carcaças de suíno, congeladas	158.831	106.770	185.665	67,22%	75,57%
240110	Fumo não manufaturado, não destalado	135.387	5	41.516	0,00%	3,70%
20322	Pernas, pás e pedaços de suínos, não desossados, congelados	134.416	10.395	31.769	7,73%	8,88%
170490	Outros produtos de confeitaria, sem cacau	123.869	1.339	129.551	1,08%	4,23%
80550	Limões e limas, frescos ou secos	121.496	436	32.953	0,36%	3,87%

(Continua)

Tabela III-B: Participação Brasileira no Mercado Mundial acima de 1% e Participação Brasileira no Mercado do País Menor do que no Mercado Mundial (Continuação)

SH 6	PRODUTO	Importações do País		Exportações Brasileiras	Part. Brasileira	
		Do Mundo	Do Brasil		Mercado do País	Mercado Mundial ²
		US\$ mil	US\$ mil	US\$ mil		
20727	Carnes de peruas e de perus, da espécie doméstica, em pedaços e miudezas comestíveis, congeladas	95.134	19.129	106.081	20,11%	29,10%
180400	Manteiga, gordura e óleo de cacau	93.941	77	143.864	0,08%	8,53%
200911	Sucos de laranjas, congelados, não fermentados	85.674	47.796	1.043.142	55,79%	100,00%
80719	Melões frescos	83.207	1.120	88.242	1,35%	10,35%
90111	Café não torrado, não descafeinado	80.040	16.469	2.928.218	20,58%	27,30%
20712	Carnes de galos e galinhas da espécie doméstica não cortadas em pedaços, congeladas	72.943	49.912	936.857	68,43%	100,00%
20130	Carnes de bovino, desossadas, frescas ou refrigeradas	64.889	7	666.524	0,01%	11,85%
200580	Milho doce, preparado ou conservado, exceto em vinagre ou ácido acético, não congelado	64.564	534	5.993	0,83%	1,63%
200799	Geleias, doces, purês e "marmelades", de outras frutas	63.830	64	7.328	0,10%	1,38%
200540	Ervilhas preparadas ou conservadas, exceto em vinagre ou ácido acético, não congeladas	59.330	53	1.970	0,09%	1,65%
441119	Outros painéis de fibras de madeira, com densidade > 0,8g/cm3	56.898	360	30.330	0,63%	1,73%
170199	Outros açúcares de cana, de beterraba e sacarose quimicamente pura, no estado sólido	53.707	245	2.231.158	0,46%	52,18%
20622	Fígados de bovino, congelados	49.227	2.070	5.876	4,21%	7,32%
190531	Bolachas e biscoitos adicionados de edulcorantes	43.201	68	31.667	0,16%	1,70%

Fonte: WTO / UNCTAD. Comtrade.

Elaborado em: 20/6/2008

Notas:

(1) Inclui os seguintes capítulos do sistema harmonizado: 1 ao 24; 41; 44; e 50 ao 52 (inclui, além de produtos agropecuários, pescados, madeira, couros e fibras).

(2) Exclui o intra-comércio da U.E.-25.

Tabela III-C: Participação Brasileira no Mercado Mundial acima de 1% e Participação Brasileira Nula no Mercado do País

SH 6		PRODUTO	Importações do País		Exportações Brasileiras	Part. Brasileira	
			Do Mundo	Do Brasil		Mercado do País	Mercado Mundial ²
			US\$ mil	US\$ mil	US\$ mil		
TOTAL GERAL			137.727.919	2.985.642	137.806.190	2,17%	1,64%
Total do Agronegócio ¹			21.320.614	2.655.240	42.054.920	12,45%	6,96%
Produtos abaixo selecionados			1.105.869	0	754.308	0,00%	2,34%
520100	Algodão, não cardado nem penteado		265.650	0	338.224	0,00%	3,53%
230990	Outras preparações para alimentação de animais		201.791	0	50.849	0,00%	1,57%
30613	Camarões congelados		115.079	0	154.413	0,00%	1,63%
30379	Outros peixes, congelados, exceto fígado, ovas, sêmen, ou filés e outras carnes da posição 0304		79.829	0	38.941	0,00%	1,06%
190110	Preparações para alimentação de crianças acondicionadas para venda a retalho		66.408	0	35.917	0,00%	2,69%
441129	Outros painéis de fibras de madeira, com densidade > 0,5g/cm3 e =< 0,8g/cm3		60.526	0	19.342	0,00%	2,57%
60290	Outras plantas vivas, mudas de plantas, e micélios de cogumelos		58.707	0	14.386	0,00%	1,26%
200979	Outros sucos de maçã, não fermentados		55.873	0	19.555	0,00%	2,02%
240310	Fumo manufaturado, para fumar, mesmo contendo sucedâneos do fumo		55.731	0	11.108	0,00%	2,32%

(Continua)

Tabela III-C: Participação Brasileira no Mercado Mundial acima de 1% e Participação Brasileira Nula no Mercado do País

(Continuação)

SH 6	PRODUTO	Importações do País		Exportações Brasileiras	Part. Brasileira	
		Do Mundo	Do Brasil		Mercado do País	Mercado Mundial ²
		US\$ mil	US\$ mil	US\$ mil		
20500	Carnes de cavalo, asinino e muar, frescas, refrigeradas ou congeladas	51.902	0	33.923	0,00%	11,99%
180310	Pasta de cacau, não desengordurada	49.388	0	30.271	0,00%	4,75%
40630	Queijos fundidos, exceto ralados ou em pó	44.983	0	7.379	0,00%	1,13%

Fonte: WTO / UNCTAD. Comtrade.

Elaborado em: 20/6/2008

Notas:

(1) Inclui os seguintes capítulos do sistema harmonizado: 1 ao 24; 41; 44; e 50 ao 52 (inclui, além de produtos agropecuários, pescados, madeira, couros e fibras).

(2) Exclui o intra-comércio da U.E-25.

Tabela III-D: Participação Brasileira no Mercado Mundial inferior a 1%

SH 6	PRODUTO	Importações do País	Exportações Brasileiras	Part. Brasileira
		Do Mundo		
		US\$ mil	US\$ mil	Mercado Mundial ²
TOTAL GERAL		137.727.919	137.806.190	1,64%
Total do Agronegócio ¹		21.320.614	42.054.920	6,96%
Produtos abaixo selecionados		7.374.750	297.220	0,25%
40690	Outros queijos	499.120	6.039	0,16%
80300	Bananas frescas ou secas	480.681	38.555	0,54%
220421	Outros vinhos; mostos de uvas, cuja fermentação tenha sido impedida por adição de álcool, em recipientes com capacidade =< 2 litros	314.784	2.168	0,02%
70200	Tomates, frescos ou refrigerados	298.395	20	0,00%
151190	Outros óleos de dendê, mesmo refinados, mas não quimicamente modificados	288.709	1.694	0,03%
80510	Laranjas frescas ou secas	281.359	16.477	0,87%
220820	Aguardentes de vinho ou de bagaço de uvas	274.662	12	0,00%
80520	Tangerinas, mandarinas, satsumas; clementinas "wilkins" e outros cítricos híbridos e semelhantes, frescos ou secos	261.477	5.691	0,50%
60310	Flores e seus botões, frescos, cortados para buquês ou para ornamentação	257.846	5.295	0,19%
80820	Pêras e marmelos frescos	203.009	43	0,00%
30350	Arenques, congelados, exceto fígado, ovas, sêmen, ou filés e outras carnes da posição 0304	197.127	0	0,00%
90240	Chá preto (fermentado ou parcialmente fermentado) apresentado em qualquer outra forma	194.744	3.626	0,24%
40510	Manteiga	175.919	2.084	0,24%
30420	Filés de peixes, congelados	155.101	3.510	0,04%
220430	Outros mostos de uvas	146.455	284	0,17%
100190	Trigo (exceto trigo duro) e mistura de trigo com centeio	139.906	64.268	0,64%
70310	Cebolas e "echalotes", frescas ou refrigeradas	135.255	405	0,04%
90230	Chá preto (fermentado ou parcialmente fermentado), em embalagens imediatas =< 3kg	126.970	55	0,01%
220300	Cervejas de malte	125.296	29.483	0,51%
180100	Cacau inteiro ou partido, em bruto ou torrado	123.635	830	0,02%
81090	Outras frutas frescas	123.535	2.009	0,29%
10210	Bovinos reprodutores de raça pura	121.820	1.341	0,50%
240220	Cigarros contendo fumo	110.463	20.569	0,31%
100630	Arroz semibranqueado ou branqueado, mesmo polido ou brunido (glaceado)	108.859	17.583	0,42%

(Continua)

Tabela III-D: Participação Brasileira no Mercado Mundial inferior a 1%
(Continuação)

SH 6	PRODUTO	Importações	Exportações	Part.
		do País		
		Do Mundo	Brasileiras	Brasileira
		US\$ mil	US\$ mil	Mercado Mundial ²
220830	Uísques	108.784	4.066	0,10%
220890	Outras bebidas alcóolicas	104.559	4.365	0,31%
230910	Alimentos para cães e gatos, acondicionados para venda a retalho	103.709	22.395	0,80%
30321	Trutas congeladas, exceto fígado, ovas, sêmen, ou filés e outras carnes da posição 0304	100.779	0	0,00%
220860	Vodca	99.467	1.060	0,06%
30322	Salmões-do-atlântico e danúbio, congelados, exceto fígado, ovas, sêmen, ou filés e outras carnes da posição 0304	96.580	0	0,00%
441032	Outros painéis de madeira, recobertos com papel impregnado de melamina	92.902	2.241	0,26%
80930	Pêssegos, incluídos os "brugnons" e as nectarinas, frescos	91.145	0	0,00%
30374	Cavalas, cavalinhas e sardas, congeladas, exceto fígado, ovas, sêmen, ou filés e outras carnes da posição 0304	91.088	270	0,03%
70190	Outras batatas frescas ou refrigeradas	90.633	7	0,00%
151219	Óleos de girassol ou de cártamo, e respectivas frações, mesmo refinados, mas não quimicamente modificados	90.054	528	0,08%
220510	Vermutes e outros vinhos de uvas frescas, aromatizados, em recipientes com capacidade = < 2 litros	81.065	696	0,40%
200290	Sucos de tomates e outros tomates preparados ou conservados, exceto em vinagre ou em ácido acético	79.457	5.336	0,77%
30212	Salmões-do-pacífico (<i>Oncorhynchus nerka</i> , <i>Oncorhynchus gorbuscha</i> , <i>Oncorhynchus keta</i> , <i>Oncorhynchus tshawytscha</i> , <i>Oncorhynchus kisutch</i> , <i>Oncorhynchus masou</i> e <i>Oncorhynchus rhodurus</i>), salmões-do-atlântico (<i>Salmo salar</i>) e salmões-do-danúbio (<i>Hucho hucho</i>)	74.389	0	0,00%
80250	Pistácios frescos ou secos, mesmo sem casca ou pelados	69.106	42	0,01%
70960	Pimentões e pimentas dos gêneros capsicum ou pimenta, frescos ou refrigerados	68.098	590	0,04%
80920	Cerejas frescas	63.747	0	0,00%
210390	Maionese e outros condimentos e temperos compostos	63.680	9.440	0,40%
220410	Vinhos espumantes e espumosos	59.407	288	0,02%
151319	Outros óleos de coco (óleos de copra) e suas frações, mesmo refinados, mas não quimicamente modificados	58.717	3	0,00%
151790	Misturas ou preparações alimentícias de gorduras ou de óleos animais ou vegetais	56.368	2.058	0,25%
190590	Outros produtos de padaria, pastelaria ou da indústria de biscoitos, mesmo com adição de cacau	54.430	9.569	0,25%
120910	Sementes de beterraba sacarina	53.219	0	0,00%
70700	Pepinos e pepininhos "cornichons", frescos ou refrigerados	52.360	1	0,00%
30490	Outras carnes de peixes, mesmo picada, congeladas	51.137	9.177	0,62%
120600	Sementes de girassol, mesmo trituradas	47.765	127	0,01%
80910	Damascos frescos	47.659	0	0,00%
10392	Outros suínos vivos de peso igual ou superior a 50kg	47.177	0	0,00%
30371	Sardinhas, sardinelas e espadilhas, congeladas, exceto fígado, ovas, sêmen, ou filés e outras carnes da posição 0304	45.121	43	0,02%
30559	Outros peixes secos, mesmo salgados, mas não defumados	43.886	2.691	0,41%
200110	Pepinos e pepininhos, preparados ou conservados em vinagre ou em ácido acético	43.137	185	0,10%

Fonte: WTO / UNCTAD. Comtrade.

Elaborado em: 20/6/2008

Notas:

(1) Inclui os seguintes capítulos do sistema harmonizado: 1 ao 24; 41; 44; e 50 ao 52 (inclui, além de produtos agropecuários, pescados, madeira, couros e fibras).

(2) Exclui o intra-comércio da U.E-25.

PARTE IV – ASSUNTOS SANITÁRIOS E FITOSSANITÁRIOS

Acordos Bilaterais Sanitários e Fitossanitários com o Brasil

Tipo do Acordo	Data da Celebração	Entrada em Vigor	Decreto
Acordo sobre Cooperação na Área da Proteção da Saúde Animal	23/4/1999	19/10/2000	3.666, 20/11/2000
Acordo sobre Cooperação na Área da Quarentena Vegetal.	22/6/2000	12/6/2002	4.282, 25/06/2002

Fonte: DAI/ MRE: <http://www2.mre.gov.br/dai/bilaterais.htm>

Acordos Multilaterais

Acordo	Status da Adesão	Data de Adesão
OMC	O grupo de trabalho para a adesão da Rússia foi estabelecido em 16/06/1993. As negociações bilaterais ainda estão em andamento.	Em andamento
CODEX	Membro	
CIPV	Membro	24/4/1956
OIE	Membro	

Fonte: OMC, CODEX, CIPV, OIE

Questões SPS no Âmbito Bilateral

O comércio de carnes com a Rússia apresenta grande instabilidade devido à adoção freqüente de medidas sanitárias e fitossanitárias. Essas medidas apresentam diversos níveis de correlação com as normas internacionais, podendo ser adotados integralmente os critérios definidos pela OIE, como a medida ser completamente vinculada a alguma legislação russa que não condiz com esses critérios. Entretanto, o próprio Governo da Federação Russa baixou a Decisão Nº 159, de 24/03/2006, assinada pelo Presidente do Governo da Rússia sobre a aplicação de medidas veterinárias para a importação de animais vivos e produtos animais para o espaço alfandegário russo. Essa legislação, na qual estão incluídas todas as carnes, diz no seu parágrafo 1 que: “a entrada de tais itens no território alfandegário russo esta regulada pelas normativas veterinárias vigentes da Federação da Rússia que não contradizem o Código Sanitário dos Animais Terrestres da Organização Mundial da Saúde Animal.”. O Parágrafo 2 diz: “No caso que os requerimentos russos contradizem os regulamentos veterinários da OMC se aplicarão as normativas de Código acima mencionado no p.1 da presente decisão.”. A aplicação concreta dessa decisão certamente possibilitará maior previsibilidade para a adoção de medidas SPS pelo Governo Russo, e adequação às normas internacionais.

Em novembro de 2007, o Serviço Federal de Supervisão Veterinária e Fitossanitária da Rússia

comunicou ao Ministério da Agricultura, Pecuária e Abastecimento que, em conformidade com as recomendações do “Código Sanitário de Animais Terrestres” da OIE, e considerando que desde a data de registro do último caso de febre aftosa em animais no Brasil passou-se tempo superior a 12 meses, considerava possível revogar, a partir de 1 de dezembro de 2007, as restrições temporárias em relação à febre aftosa para o ingresso de cargas sujeitas ao controle veterinário estatal e provenientes dos estados do Pará, Amazonas, Mato Grosso do Sul, Paraná, Minas Gerais, Santa Catarina, Goiás e São Paulo à Federação da Rússia.

Diante disso, atualmente, podem exportar carne bovina e suína estabelecimentos habilitados pelo Serviço Federal russo, localizados nos seguintes estados: Pará, Amazonas, Mato Grosso do Sul, Paraná, Minas Gerais, Santa Catarina, Goiás, São Paulo, Mato Grosso, Rio Grande do Sul, Tocantins e Rondônia.

Finalizando negociações mantidas durante todo o ano de 2007, em 17 de janeiro de 2008, o Secretário de Defesa Agropecuária, Inácio Kroetz, e o Diretor do Serviço Federal de Supervisão Veterinária e Fitossanitária da Rússia, Serguei Dankvert, assinaram Anotações de Protocolo, referentes às condições de fornecimento de produtos pecuários do Brasil para a Federação da Rússia. Entre os pontos principais do

documento está a abolição do sistema de inspeção de carne em portos marítimos do Brasil, antes levado a cabo por especialistas da autoridade sanitária russa. Essa função passou à competência da SDA. Além disso, serão autorizados fornecimentos dos produtos à Federação da Rússia somente quando procedentes de estabelecimentos brasileiros habilitados pelo Serviço Federal russo à exportação para venda no varejo.

A certificação sanitária para a exportação de carne de aves e produtos à base de carne de aves está

em fase final de revisão, com a retirada de requisitos referentes à febre aftosa e peste suína africana, tendo em vista que as aves não são espécies susceptíveis a essas doenças.

O Brasil pretende intensificar o diálogo oficial com a Federação Russa por meio da criação e implementação de mecanismos como o Comitê Consultivo Agrícola Brasil-Rússia.

Contatos para Assuntos Sanitários e Fitossanitários

Informações sobre a adesão da Federação Russa à OMC

Organização Mundial do Comércio - OMC
http://www.wto.org/english/thewto_e/acc_e/acc_e.htm
Ministério de Relações Exteriores da Federação Russa
<http://www.mid.ru/>

Ponto de Contato para o Codex alimentarius

Órgão: Institute of Nutrition of the Russian Academy of Medical Sciences
Endereço: Pr., 2/14, 109240 Moskva
Telefone: +7 095 925 1140
Fax: +7 095 230 2812

Organização Nacional de Proteção Fitossanitária (ONPF)

Órgão : Federal Service for Veterinary and Phytosanitary Surveillance
Endereço: Ministry of Agriculture
Orlikov pereulok, 1/11
107139 Moscow 84
Telefone: (+7) 095 975 43 47
Fax: (+7) 095 207 51 11
E-mail: info@svfk.mcx.ru

Delegado junto a Organização Mundial de Saúde Animal – OIE

Órgão : Ministry of Agriculture and Food
Main Veterinary Department
Endereço: Orlikov per., 1/11 107139 MOSCOW

PARTE V - REGIME TARIFÁRIO PARA OS VINTE PRINCIPAIS PRODUTOS DE EXPORTAÇÃO DO AGRONEGÓCIO BRASILEIRO

Ver tabela na próxima página.

Parte V - Regime Tarifário para os Vinte Principais Produtos de Exportação do Agronegócio Brasileiro

Descrição do Produto - NCM	Linha Tarifária do País	Descrição do Produto para o País	Tarifa Aplicada MFN	Tarifa Aplicada ao Brasil	Regime de preferência	Quota tarifária	Quantidade	Tarifa Intracota	Tarifa para Brasil	Regime de preferência	Tipo de cota	Observações
0201.30.00 - Carnes desossadas de bovino, frescas/refrigeradas	020130	- boned	40%, but not less than 0.53 EUR/kg	75% da tarifa aplicada	SGP	Sim	500 toneladas	15%, but not less than 0.2 EUR/kg	75% da tarifa aplicada	SGP	Erga omnis	Mais de uma linha tarifária faz parte da cota tarifária
0202.30.00 - Carnes desossadas de bovino, congeladas	020230	- other	40%, but not less than 0.4 EUR/kg	75% da tarifa aplicada	SGP	Sim	68.000 toneladas	15%, but not less than 0.2 EUR/kg	75% da tarifa aplicada	SGP	Erga omnis	Mais de uma linha tarifária faz parte da cota tarifária
0203.29.00 - Outras carnes de suíno, congeladas	020329	Processed	80%, but not less than 1.06 EUR/kg	75% da tarifa aplicada	SGP	Sim	179.500 toneladas	15%, but not less than 0.25 EUR/kg	75% da tarifa aplicada	SGP	Erga omnis	Mais de uma linha tarifária faz parte da cota tarifária
0207.12.00 - Carnes de galos/galinhas, não cortadas em pedacos, congeladas	020712	Not cut in pieces, frozen	25%, but not less than 0.2 EUR/kg	75% da tarifa aplicada	SGP	Não						
0207.14.00 - Pedacos e miudezas de galos/galinhas, congelados	02071400	Cuts and offal, frozen	25%, but not less than 0.2 EUR/kg	75% da tarifa aplicada	SGP	Não						
0901.11.10 - Cafe não torrado, não descafeinado, em grão	090111	Green coffee	5%	75% da tarifa aplicada	SGP	Não						
1005.90.10 - Milho em grão, exceto para semeadura	100590	Other	5%	MFN		Não						
1201.00.90 - Outros grãos de soja, mesmo triturados	12010000	Soybeans, whether or not broken	5%	75% da tarifa aplicada	SGP	Não						
1507.10.00 - Oleo de soja, em bruto, mesmo degomado	150710100	For technical or industrial use, except for production of edible products	15%	75% da tarifa aplicada	SGP	Não						
	150710900	Other	15%, but not less than 0.14 EUR/kg	75% da tarifa aplicada	SGP	Não						
1507.90.19 - Oleo de soja, refinado, em recipientes com capacidade>5l	150790100	For technical or industrial use, except for production of edible products	15%	75% da tarifa aplicada	SGP	Não						
	1,508E+09	Other: in primary packaging of net volume 10 l or less	15%, but not less than 0.14 EUR/kg	75% da tarifa aplicada	SGP	Não						
	1,508E+09	Other: other	15%, but not less than 0.1 EUR/kg	75% da tarifa aplicada	SGP	Não						
1602.50.00 - Preparacoes aliment. E conservas, de bovinos	160250	Of meat of cattle	20%, but not less than 0.5 EUR/kg	75% da tarifa aplicada	SGP	Não						

(Continua)

(Continuação)

Parte V - Regime Tarifário para os Vinte Principais Produtos de Exportação do Agronegócio Brasileiro

Descrição do Produto - NCM	Linha Tarifária do País	Descrição do Produto para o País	Tarifa Aplicada MFN	Tarifa Aplicada ao Brasil	Regime de preferência	Quota tarifária	Quantidade	Tarifa intracota	Tarifa para Brasil	Regime de preferência	Tipo de cota	Observações
1701.11.00 - Acucar de cana, em bruto	1,701E+09	With mean monthly price not higher than 99.21 USD per 1 t at New York exchange	US\$ 270/t	MFN		Não						
	1,701E+09	With mean monthly price not less than 99.22 USD per 1 t, but not higher than 112.44 USD at New York exchange	US\$ 250/t	MFN		Não						
	1,701E+09	With mean monthly price not less than 112.45 USD per 1 t, but not higher than 125.66 USD at New York exchange	US\$ 235/t	MFN		Não						
	1,701E+09	With mean monthly price not less than 125.67 USD per 1 t, but not higher than 141.10 USD at New York exchange	US\$ 221/t	MFN		Não						
	1,701E+09	With mean monthly price not less than 141.11 USD per 1 t, but not higher than 154.32 USD at New York exchange	US\$ 206/t	MFN		Não						
	1,701E+09	With mean monthly price not less than 154.33 USD per 1 t, but not higher than 167.55 USD at New York exchange	US\$ 194/t	MFN		Não						
	1,701E+09	With mean monthly price not less than 167.56 USD per 1 t, but not higher than 182.98 USD at New York exchange	US\$ 180/t	MFN		Não						
	1,701E+09	With mean monthly price not less than 182.99 USD per 1 t, but not higher than 198.42 USD at New York exchange	US\$ 164/t	MFN		Não						
	1,701E+09	With mean monthly price not less than 198.43 USD per 1 t at New York exchange	US\$ 140/t	MFN		Não						
	1,701E+09	With mean monthly price not higher than 99.21 USD per 1 t at New York exchange	US\$ 270/t	MFN		Não						
1701.99.00 - Outros açúcares de cana, beterraba, sacarose quim. Pura, sol.	1,701E+09	With mean monthly price not less than 99.22 USD per 1 t, but not higher than 112.44 USD at New York exchange	US\$ 250/t	MFN		Não						
	1,701E+09	With mean monthly price not less than 112.45 USD per 1 t, but not higher than 125.66 USD at New York exchange	US\$ 235/t	MFN		Não						
	1,701E+09	With mean monthly price not less than 125.67 USD per 1 t, but not higher than 141.10 USD at New York exchange	US\$ 221/t	MFN		Não						
	1,701E+09	With mean monthly price not less than 141.11 USD per 1 t, but not higher than 154.32 USD at New York exchange	US\$ 206/t	MFN		Não						
	1,701E+09	With mean monthly price not less than 154.33 USD per 1 t, but not higher than 167.55 USD at New York exchange	US\$ 194/t	MFN		Não						
	1,701E+09	With mean monthly price not less than 167.56 USD per 1 t, but not higher than 182.98 USD at New York exchange	US\$ 180/t	MFN		Não						
	1,701E+09	With mean monthly price not less than 182.99 USD per 1 t, but not higher than 198.42 USD at New York exchange	US\$ 164/t	MFN		Não						
	1,701E+09	With mean monthly price not less than 198.43 USD per 1 t at New York exchange	US\$ 140/t	MFN		Não						
	1,701E+09	With mean monthly price not higher than 99.21 USD per 1 t at New York exchange	US\$ 270/t	MFN		Não						
	1,701E+09	With mean monthly price not less than 99.22 USD per 1 t, but not higher than 112.44 USD at New York exchange	US\$ 250/t	MFN		Não						

(Continua)

(Continuação)

Parte V - Regime Tarifário para os Vinte Principais Produtos de Exportação do Agronegócio Brasileiro

Descrição do Produto - NCM	Linha Tarifária do País	Descrição do Produto para o País	Tarifa Aplicada MFN	Tarifa Aplicada ao Brasil	Regime de preferência	Quota tarifária	Quantidade	Tarifa intracota	Tarifa para Brasil	Regime de preferência	Tipo de cota	Observações
2009.11.00 - Sucos de laranjas, congelados, não fermentados	20091100	In drums, cisterns, flexible tanks of capacity not less than 40 kg	15%	75% da tarifa aplicada	SGP	Não						
	20091100	Other	15%, but not less than 0.07 EUR per 1 liter	75% da tarifa aplicada	SGP	Não						
2009.19.00 - Outros sucos de laranjas, não fermentados	20091900	In drums, cisterns, flexible tanks of capacity not less than 40 kg	15%	75% da tarifa aplicada	SGP	Não						
	20091900	Other	15%, but not less than 0.07 EUR per 1 liter	75% da tarifa aplicada	SGP	Não						
2101.11.10 - Café solúvel, mesmo descafeinado	21011100	Extracts, essences and concentrates	10%, but not less than 0.5 EUR per 1 kg	MFN		Não						
	22071030	Ethanol, non denature with alcohol concentration 80 vol.% or more	100%, but not less than 2 EUR per 1 liter	MFN		Não						
2304.00.90 - Bagacos e outs, Resíduos sólidos, da extr.Da óleo de soja	2.304E+09	Soybean meal	0%	MFN		Não						
	2.304E+09	Other	5%	75% da tarifa aplicada	SGP	Não						
2401.20.30 - Fumo n/ manuf Total/ parc.Dest.al.Fls.Secas, tipo virgínia	240120	Tobacco with partially or fully removed leaf midrib	5%	MFN		Não						
5201.00.20 - Algodão simplesmente debulhado, não cardado nem penteado	520100	Cotton hair, not treated with carding hair, not treated with carding	0%	MFN		Não						

SGP: Sistema Geral de Preferências - Reduções tarifárias unilaterais concedidas a países em desenvolvimento.

MFN - Nação mais Favorecida

Fonte: <http://www.customs.ru> e MDIC Acesso em: 15 mai.2008



Suíça



CAPITAL: Berna

População: 7,5 milhões de habitantes

PIB (2007): US\$ 413,9 bilhões

PIB per capita (2007): US\$ 54.787

PIB por setor:

- Agricultura: 1,5%;
- Indústria: 34,0%;
- Serviços: 64,5%

Taxa Média de Crescimento (1997-2006): 1,9%

Taxa de Crescimento (2007): 2,4%

Previsão de crescimento (2008): 1,6%

Balança Comercial Total e do Agronegócio				
em US\$ mil				
	Suíça	2002	2006	Var.Média Anual (%)
Importação	Total	87.326.868	141.399.528	12,8%
	Agronegócio*	6.657.158	9.814.236	10,2%
	Part.%	7,6%	6,9%	-
Exportação	Total	91.992.367	147.856.286	12,6%
	Agronegócio*	3.224.927	5.345.888	13,5%
	Part.%	3,5%	3,6%	-

Fonte: UNCTAD. Comtrade

Elaboração: MAPA

* Capítulos do Sistema Harmonizado: 1 ao 24, 41, 44, 50 ao 52 (inclui, além de agricultura, pescados, madeira, couros e fibras).

PARTE I – O COMÉRCIO BILATERAL BRASIL - SUÍÇA

Após um período de estagnação, o comércio bilateral entre Brasil e Suíça passou por um grande crescimento nos últimos anos. Entre os anos 2003 e 2007, a corrente de comércio cresceu a uma taxa média anual de 27,6%, passando do patamar de US\$ 1,3 bilhão, em 2003, para o de US\$ 3,4 bilhões em 2007. Em 2007, essa corrente de comércio sofreu um incremento de 54,7%, influenciada, principalmente, pelo alto crescimento das aquisições brasileiras de produtos suíços.

As exportações de produtos brasileiros destinados a Suíça somaram US\$ 1,2 bilhão em 2007, o que representou um aumento de 36,4% em relação ao valor exportado em 2006. Dentre os produtos exportados, os que mais contribuíram para esse crescimento foram alumínio em bruto, minério de ferro, aviões de pequeno porte e celulose.

No que concerne às importações brasileiras, o país absorveu, em 2007, o equivalente a US\$ 2,2 bilhões em produtos suíços, valor 66,4% superior ao importado em 2006. Esse crescimento foi puxado, principalmente, pelo aumento no valor das aquisições de óleo diesel, produtos farmacêuticos, óleos brutos de petróleo e produtos químicos orgânicos.

A balança comercial entre os dois países é historicamente deficitária para o Brasil. Com o crescimento mais robusto das importações, em detrimento das exportações, o saldo negativo intensificou-se em 2007. Nesse ano, a balança comercial Brasil-Suíça atingiu o déficit recorde de US\$ 1,0 bilhão.

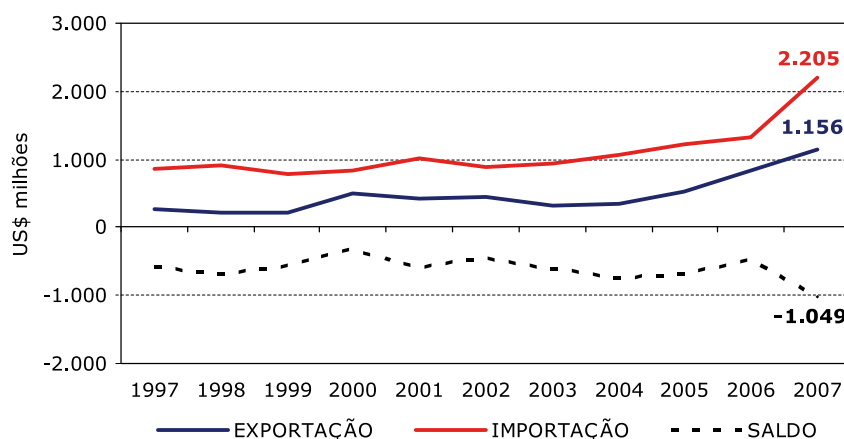
Gráfico I - Comércio Bilateral Brasil - Suíça

Fonte: SECEX/MDIC

Elaboração: SRI/MAPA

PARTE II – O INTERCÂMBIO COMERCIAL DO AGRONEGÓCIO

O intercâmbio comercial do agronegócio entre Brasil e Suíça, diferentemente do comércio bilateral total, é marcado pela predominância e pelo alto crescimento das exportações brasileiras. Em 2007, a Suíça foi o 19º mercado no ranking dos destinos das exportações do agronegócio do Brasil, participando com 0,68% das vendas totais do setor no ano (US\$ 58,4 bilhões).

Entre 2002 e 2007, embarques de produtos do agronegócio brasileiros destinados a Suíça cresceram a uma taxa média anual de 26,5% ao ano. Em 2007, o Brasil exportou o equivalente a US\$ 398 milhões em produtos do agronegócio, um crescimento de 24,2% em relação a 2006. A maior contribuição para tal crescimento foi dada por produtos como celulose, suco de laranja, açúcar refinado e fumo não manufaturado.

As importações brasileiras do agronegócio suíço, por sua vez, atingiram o valor de US\$ 29,5 milhões em 2007, o que representou um incremento de 22,2% em relação ao ano anterior. Dentre os produtos que contribuíram para esse crescimento, destaca-se o papel, tradicional na pauta de importações desse país, cujas importações alcançaram o valor de US\$10,6 milhões em 2007, crescimento de 38,8% frente ao importado em 2006.

Em razão do grande crescimento das exportações brasileiras, a balança comercial do agronegócio entre Brasil e Suíça atingiu o superávit de US\$ 368 milhões em 2007.

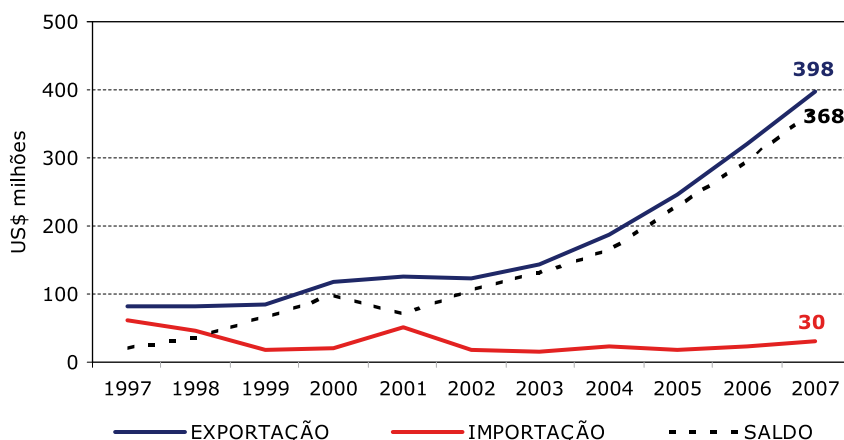
Gráfico II - Comércio Bilateral do Agronegócio Brasil - Suíça

Fonte: AgroStat Brasil a partir dos dados da SECEX/MDIC

Elaboração: SRI/MAPA

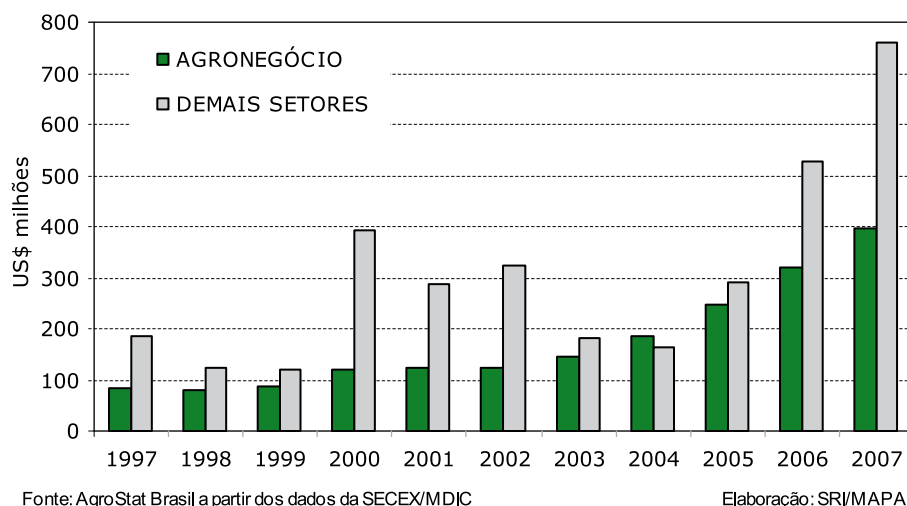
Gráfico III - Exportações Brasileiras para a Suíça

Os principais produtos do agronegócio exportados para a Suíça, em 2007, foram: **celulose (US\$ 145,9 milhões)**; **sucos de laranja (US\$ 72,7 milhões)**; **carne bovina *in natura* (US\$ 43,7 milhões)**;

carne de frango *in natura* (US\$ 28,2 milhões); **fumo não manufaturado (US\$ 21,8 milhões)**; **açúcar refinado (US\$ 19,2 milhões)**; e **café verde (US\$ 11,6 milhões)**.

Tabela I - Principais Produtos do Agronegócio Exportados pelo Brasil para a Suíça

PRODUTO	2005		2006		2007		Var.% 07/06	
	US\$ mil	t	US\$ mil	t	US\$ mil	t	Valor	Quant.
Celulose	104.740	294.478	124.491	330.207	145.937	364.571	17,23	10,41
Sucos de laranja	20.174	33.576	52.115	58.086	72.686	56.322	39,47	-3,04
Carne bovina <i>in natura</i>	36.693	8.800	46.349	9.088	43.710	6.082	-5,69	-33,07
Carne de frango <i>in natura</i>	20.230	8.906	19.766	9.689	28.226	10.961	42,80	13,14
Fumo não manufaturado	12.108	4.009	10.418	3.508	21.770	6.639	108,96	89,26
Açúcar refinado	453	1.466	7.006	16.008	19.225	69.789	174,39	335,97
Café verde	16.956	8.459	10.528	5.069	11.615	4.968	10,32	-1,99
Arroz	4.865	30.721	9.876	61.567	9.768	48.102	-1,09	-21,87
Carne de peru <i>in natura</i>	2.438	1.060	5.228	2.105	7.676	2.446	46,83	16,21
Demais carnes e miudezas	335	127	241	97	4.618	1.351	1.815,87	1.297,15
Vestuário e outros produtos têxteis de algodão	3.143	257	3.172	243	3.164	216	-0,26	-11,02
Carne de frango industrializada	105	31	2.800	1.133	3.084	1.021	10,17	-9,86
Cítricos preparados ou conservados	7	12	3.240	4.965	2.949	4.039	-8,99	-18,64
Demais óleos essenciais	1.820	616	2.306	508	2.582	506	11,99	-0,35
Algodão não cardado nem penteado	0	0	0	0	2.419	2.304	-	-
Farinhas de carne, extratos e miudezas	497	93	447	62	1.875	187	319,22	202,58
Óleo essencial de laranja	1.893	749	1.840	440	1.426	458	-22,52	3,99
Papel	1.484	2.540	2.039	2.493	1.425	1.371	-30,12	-45,02
Carne bovina industrializada	430	160	755	233	1.226	325	62,45	39,56
Miudezas de carne bovina	1.008	556	1.154	497	1.014	383	-12,18	-22,89
Milho	0	0	0	1	966	4.842	305.555,70	484.110,00
Leveduras e pós para levedar	51	119	323	210	947	359	193,49	71,16
Mamões (papaia)	837	1.126	500	581	847	762	69,50	31,11

(Continua)

Tabela I - Principais Produtos do Agronegócio Exportados pelo Brasil para a Suíça

(Continuação)

PRODUTO	2005		2006		2007		Var.% 07/06	
	US\$ mil	t	US\$ mil	t	US\$ mil	t	Valor	Quant.
Sucos e extratos vegetais	630	21	1.993	148	768	69	-61,44	-53,68
Fios e desperdícios de seda	843	33	573	20	585	18	2,12	-11,81
Móveis de madeira	2.995	2.229	740	337	513	238	-30,75	-29,36
Outras preparações alimentícias	45	2	94	4	507	41	441,02	845,45
Calçados de couro	517	22	1.126	41	479	15	-57,49	-63,33
Fumo manufaturado	3.057	1.783	4.582	2.114	463	195	-89,89	-90,80
Peleteria	575	31	511	22	443	17	-13,28	-19,81
Demais produtos do agronegócio	7.103	10.542	5.795	5.094	4.625	4.000	-20,18	-21,49
Total agronegócio	246.032	-	320.007	-	397.538	-	24,23	-
Demais setores (não agronegócio)	289.266	-	527.776	-	758.589	-	43,73	-
Total Brasil	535.298	-	847.782	-	1.156.127	-	36,37	-

Fonte: AgroStat Brasil a partir dos dados da SECEX/MDIC
Elaboração: SRI / MAPA

No tocante às importações brasileiras da Suíça, o agronegócio contribui com menos de 2%. Os principais produtos importados do agronegócio suíço foram: **papel (US\$ 10,6 milhões); chocolate**

e preparações alimentícias contendo cacau (US\$ 8,4 milhões); e outras preparações alimentícias (US\$ 2,1 milhões).

Tabela II - Principais Produtos do Agronegócio Importados pelo Brasil da Suíça

PRODUTO	2005		2006		2007		Var.% 07/06	
	US\$ mil	t	US\$ mil	t	US\$ mil	t	Valor	Quant.
Papel	6.087	4.384	7.652	5.941	10.625	6.118	38,84	2,99
Chocolate e preparações alim. Cont. Cacau	4.927	501	7.522	803	8.484	1.078	12,78	34,24
Outras preparações alimentícias	1.687	363	2.125	341	2.063	331	-2,93	-2,75
Demais óleos vegetais	57	24	32	2	1.461	47	4.497,34	2.372,98
Demais óleos essenciais	739	41	855	61	1.266	57	48,06	-6,89
Queijos	840	185	602	128	879	160	46,06	24,93
Cigarros	267	6	428	9	444	14	3,65	54,38
Vestuários e produtos têxteis de lã	168	1	345	1	375	1	8,68	27,70
Condimentos e temperos	75	5	400	25	340	22	-15,05	-14,67
Óleo essencial de laranja	236	8	231	9	318	13	37,59	45,49
Matérias pécicas, pectinatos e pectatos	159	2	146	2	298	4	103,75	119,92
Café torrado	0	0	0	0	283	18	362.770,51	595.666,67
Demais produtos de couro	107	2	184	1	259	1	41,18	19,34
Demais sucos de fruta	134	15	202	22	256	25	26,75	12,38
Painéis de fibras ou de partículas de madeira	0	0	348	484	237	330	-31,98	-31,88
Produtos de confeitaria	34	4	61	7	225	43	266,85	490,31
Rações para outros animais (excl. Animais domésticos)	355	32	381	32	209	15	-45,00	-53,60
Enzimas e seus concentrados	676	60	553	84	154	36	-72,16	-57,64
Café solúvel	0	0	32	2	153	9	382,15	309,64
Sucos e extratos vegetais	143	1	360	3	141	2	-60,88	-44,59
Fios, linhas e tecidos de algodão	77	1	135	8	137	1	1,09	-81,96

(Continua)

Tabela II - Principais Produtos do Agronegócio Importados pelo Brasil da Suíça

(Continuação)

PRODUTO	2005		2006		2007		Var.% 07/06	
	US\$ mil	t	US\$ mil	t	US\$ mil	t	Valor	Quant.
Extratos tanantes de origem vegetal; taninos e seus derivados	9	5	116	60	98	90	-15,67	50,00
Produtos mucilaginosos e espessantes	103	26	120	32	76	13	-36,96	-60,43
Vestuário e outros produtos têxteis de algodão	78	1	146	1	74	1	-49,40	-22,85
Pães, biscoitos e produtos de pastelaria	42	5	67	7	74	7	9,78	-8,71
Caldos e sopas e preparações p/ caldos e sopas	50	6	70	8	65	6	-7,15	-29,89
Gomas e resinas	1	0	1	0	62	30	7.222,07	3.001.900
Demais madeiras e manufaturas de madeiras	1	0	21	0	57	2	167,12	627,33
Waffles e "wafers"	15	2	25	3	53	6	115,19	110,23
Calçados de couro	44	2	49	0	46	0	-5,66	-4,50
Demais produtos do agronegócio	1.432	1.232	975	1.101	350	47	-64,07	-95,70
Total agronegócio	18.543	-	24.185	-	29.562	-	22,23	-
Demais setores (não agronegócio)	1.200.820	-	1.300.954	-	2.175.715	-	67,24	-
Total Brasil	1.219.363	-	1.325.139	-	2.205.277	-	66,42	-

Fonte: AgroStat Brasil a partir dos dados da SECEX/MDIC

Elaboração: SRI / MAPA

PARTE III – O MERCADO DA SUÍÇA PARA PRODUTOS DO AGRONEGÓCIO BRASILEIRO

As importações totais da Suíça somaram, em 2006, US\$ 141,4 bilhões. Desse total, US\$ 9,8 bilhões (6,9%) correspondem a produtos do agronegócio (inclui pescados e produtos florestais). O Brasil

participou com 2,9% desse mercado, uma participação menor do que o país alcançou no mercado mundial desses produtos, que foi de 7,0%.

Tabela III - Importações do País e Participação Brasileira (2006)

Tabela III-A: Participação Brasileira no Mercado Mundial acima de 1% e Participação Brasileira no Mercado do País Maior do que no Mercado Mundial

SH 6	PRODUTO	Importações do País		Exportações Brasileiras	Part. Brasileira	
		Do Mundo	Do Brasil		Mercado do País	Mercado Mundial ²
		US\$ mil	US\$ mil	US\$ mil		
TOTAL GERAL		141.399.528	622.118	137.806.190	0,44%	1,64%
Total do Agronegócio ¹		9.814.236	289.459	42.054.920	2,95%	6,96%
Produtos abaixo selecionados		314.923	185.202	13.592.462	58,81%	30,09%
230400	Tortas e outros resíduos sólidos da extração do óleo de soja	59.994	41.027	2.419.188	68,39%	26,22%
20130	Carnes de bovino, desossadas, frescas ou refrigeradas	59.238	35.531	666.524	59,98%	11,85%
20714	Pedaços e miudezas comestíveis de galos e galinhas da espécie doméstica, congelados	42.681	26.003	1.983.251	60,92%	51,84%
200919	Outros sucos de laranjas, não fermentados	35.285	32.535	268.826	92,21%	31,31%
240110	Fumo não manufaturado, não destalado	28.368	4.764	41.516	16,79%	3,70%
20230	Carnes de bovino, desossadas, congeladas	24.477	23.746	2.463.023	97,02%	39,41%
100640	Arroz quebrado (trinca de arroz)	17.813	12.118	41.224	68,03%	6,31%

(Continua)

Tabela III-A: Participação Brasileira no Mercado Mundial acima de 1% e Participação Brasileira no Mercado do País Maior do que no Mercado Mundial (Continuação)

SH 6	PRODUTO	Importações do País		Exportações Brasileiras	Part. Brasileira	
		Do Mundo	Do Brasil		Mercado do País	Mercado Mundial ²
		US\$ mil	US\$ mil	US\$ mil		
80550	Limões e limas, frescos ou secos	17.500	691	32.953	3,95%	3,87%
120100	Soja, mesmo triturada	15.574	8.616	5.663.424	55,32%	36,37%
200899	Outras frutas e partes de plantas, preparadas ou conservadas	13.993	169	12.532	1,21%	1,06%

Fonte: WTO / UNCTAD. Comtrade.

Elaborado em: 20/6/2008

Notas:

(1) Inclui os seguintes capítulos do sistema harmonizado: 1 ao 24; 41; 44; e 50 ao 52 (inclui, além de produtos agropecuários, pescados, madeira, couros e fibras).

(2) Exclui o intra-comércio da U.E-25.

Tabela III-B: Participação Brasileira no Mercado Mundial acima de 1% e Participação Brasileira no Mercado do País Menor do que no Mercado Mundial

SH 6	PRODUTO	Importações do País		Exportações Brasileiras	Part. Brasileira	
		Do Mundo	Do Brasil		Mercado do País	Mercado Mundial ²
		US\$ mil	US\$ mil	US\$ mil		
TOTAL GERAL		141.399.528	622.118	137.806.190	0,44%	1,64%
Total do Agronegócio ¹		9.814.236	289.459	42.054.920	2,95%	6,96%
Produtos abaixo selecionados		1.890.544	73.262	11.722.259	3,88%	12,32%
210690	Outras preparações alimentícias	326.186	43	167.797	0,01%	1,66%
90111	Café não torrado, não descafeinado	183.023	48.057	2.928.218	26,26%	27,30%
240120	Fumo não manufaturado, total ou parcialmente destalado	132.951	15.097	1.580.625	11,36%	35,78%
441830	Painéis de madeira, para soalhos	127.459	32	119.097	0,02%	11,13%
440710	Madeira de coníferas, serrada, cortada em folhas ou desenrolada, de espessura > 6mm	123.937	3	275.314	0,00%	1,80%
170199	Outros açúcares de cana, de beterraba e sacarose quimicamente pura, no estado sólido	115.207	425	2.231.158	0,37%	52,18%
442190	Outras obras de madeira	93.585	60	58.102	0,06%	1,65%
180690	Outros chocolates e preparações alimentícias contendo cacau	89.620	0	91.093	0,00%	3,73%
441820	Portas e respectivos caixilhos, alizares e soleiras, de madeira	78.583	1	266.925	0,00%	12,63%
170490	Outros produtos de confeitaria, sem cacau	67.126	125	129.551	0,19%	4,23%
80610	Uvas frescas	58.330	666	118.535	1,14%	3,32%
90121	Café torrado, não descafeinado	56.957	165	24.405	0,29%	2,25%
30613	Camarões congelados	39.580	19	154.413	0,05%	1,63%
440920	Madeira de não coníferas, perfilada	38.174	80	387.859	0,21%	13,80%
30269	Outros peixes frescos ou refrigerados, exceto fígado, ovas, sêmen, ou filés e outras carnes da posição 0304	37.831	16	21.582	0,04%	1,33%
20500	Carnes de cavalo, asinino e muar, frescas, refrigeradas ou congeladas	36.352	7	33.923	0,02%	11,99%
80719	Melões frescos	35.131	828	88.242	2,36%	10,35%
50400	Tripas, bexigas e estômagos de animais, exceto peixes, inteiros ou em pedaços, frescos, refrigerados, congelados, salgados, secos ou defumados	31.087	513	133.504	1,65%	8,74%
130219	Sucos e extratos de outros vegetais (mamão seco, semente de pomelo, ginkgo biloba seco)	29.081	234	20.516	0,80%	2,56%
220710	Álcool etílico não desnaturado com volume de teor alcoólico => 80%	28.366	3.627	1.437.186	12,79%	53,16%
180631	Chocolate e outras preparações alimentícias com cacau, recheadas, em tabletes, barras e paus	25.640	0	15.247	0,00%	1,64%

(Continua)

Tabela III-B: Participação Brasileira no Mercado Mundial acima de 1% e Participação Brasileira no Mercado do País Menor do que no Mercado Mundial

(Continuação)

SH 6	PRODUTO	Importações do País		Exportações Brasileiras	Part. Brasileira	
		Do Mundo	Do Brasil		Mercado do País	Mercado Mundial ²
		US\$ mil	US\$ mil	US\$ mil		
440799	Outras madeiras, serradas, cortadas em folhas ou desenroladas, de espessura > 6mm	23.234	543	337.160	2,34%	8,90%
160232	Preparações alimentícias e conservas de galos e de galinhas	18.614	952	280.783	5,12%	12,76%
200980	Sucos de outras frutas ou de produtos hortícolas, não fermentados	17.759	571	55.280	3,22%	5,45%
210111	Extratos, essências e concentrados de café	17.635	234	407.825	1,33%	28,43%
180632	Chocolate e outras preparações alimentícias com cacau, não recheadas, em tabletes, barras e paus	15.689	0	30.925	0,00%	3,42%
440729	Outras madeiras tropicais, serradas, cortadas em folhas ou desenroladas, de espessura > 6mm	15.286	249	228.369	1,63%	11,99%
240310	Fumo manufaturado, para fumar, mesmo contendo sucedâneos do fumo	14.156	0	11.108	0,00%	2,32%
80450	Goiabas, mangas e mangostões, frescos ou secos	13.966	715	87.516	5,12%	10,85%

Fonte: WTO / UNCTAD. Comtrade.

Elaborado em: 20/6/2008

Notas:

(1) Inclui os seguintes capítulos do sistema harmonizado: 1 ao 24; 41; 44; e 50 ao 52 (inclui, além de produtos agropecuários, pescados, madeira, couros e fibras).

(2) Exclui o intra-comércio da U.E-25.

Tabela III-C: Participação Brasileira no Mercado Mundial acima de 1% e Participação Brasileira Nula no Mercado do País

SH 6		PRODUTO	Importações do País		Exportações Brasileiras	Part. Brasileira	
			Do Mundo	Do Brasil		Mercado do País	Mercado Mundial ²
			US\$ mil	US\$ mil	US\$ mil		
TOTAL GERAL			141.399.528	622.118	137.806.190	0,44%	1,64%
Total do Agronegócio ¹			9.814.236	289.459	42.054.920	2,95%	6,96%
Produtos abaixo selecionados			1.217.352	0	1.934.509	0,00%	4,65%
60290	Outras plantas vivas, mudas de plantas, e micélios de cogumelos	179.369	0	14.386	0,00%	1,26%	
441890	Outras obras de marcenaria ou carpintaria, para construções	158.640	0	108.438	0,00%	3,32%	
180400	Manteiga, gordura e óleo de cacau	112.598	0	143.864	0,00%	8,53%	
441299	Outras madeiras compensadas, folheadas ou estratificadas	83.818	0	16.362	0,00%	2,54%	
441119	Outros painéis de fibras de madeira, com densidade > 0,8g/cm3	64.789	0	30.330	0,00%	1,73%	
190410	Produtos à base de cereais, obtidos por expansão ou por torrefação (por exemplo: flocos de milho)	60.461	0	15.461	0,00%	1,59%	
40610	Queijos frescos (não curados), incluído o queijo do soro de leite e o requeijão	60.034	0	7.447	0,00%	1,15%	
190531	Bolachas e biscoitos adicionados de edulcorantes	44.431	0	31.667	0,00%	1,70%	
160100	Enchidos e produtos semelhantes de carne, miudezas ou sangue; preparações alimenticias à base de tais produtos	41.753	0	70.326	0,00%	9,87%	
230990	Outras preparações para alimentação de animais	37.810	0	50.849	0,00%	1,57%	
40700	Ovos de aves, com casca, frescos, conservados ou cozidos	37.565	0	22.391	0,00%	4,13%	
440910	Madeira de coníferas, perfilada	34.999	0	218.032	0,00%	13,04%	
441031	Outros painéis de madeira em bruto ou simplesmente polidos	32.390	0	14.781	0,00%	3,45%	

(Continua)

Tabela III-C: Participação Brasileira no Mercado Mundial acima de 1% e Participação Brasileira Nula no Mercado do País

(Continuação)

SH 6	PRODUTO	Importações do País		Exportações Brasileiras	Part. Brasileira	
		Do Mundo	Do Brasil		Mercado do País	Mercado Mundial ²
		US\$ mil	US\$ mil	US\$ mil		
520842	Tecido de algodão, fios de diversas cores, em ponto de tafetá, contendo => 85% em peso de algodão, de peso => 100g/m2 e =< 200g/m2	25.349	0	8.485	0,00%	1,04%
441840	Armações de madeira, para concreto	24.905	0	16.656	0,00%	12,99%
21019	Outras carnes de suíno, salgadas ou em salmoura, secas, defumadas	23.972	0	2.532	0,00%	1,29%
441214	Madeira compensada, com folhas de espessura =< 6mm, com pelo menos uma face de madeira não conífera	20.229	0	155.067	0,00%	5,78%
190532	"waffles" e "wafers"	18.901	0	20.008	0,00%	2,99%
40900	Mel natural	18.511	0	23.373	0,00%	3,86%
190220	Massas alimentícias recheadas, mesmo cozidas ou preparadas de outro modo	16.682	0	3.376	0,00%	1,21%
60110	Bulbos, tubérculos, raízes tuberosas, rebentos e rizomas, em repouso vegetativo	16.670	0	10.495	0,00%	1,86%
440890	Folhas para folheados e para compensados, de outras madeiras, de espessura =< 6mm	15.957	0	52.894	0,00%	3,40%
410712	Couros e peles inteiros, de bovinos ou de eqüídeos, preparados após curtimenta ou secagem, divididos, com a flor	15.720	0	495.741	0,00%	17,28%
441021	Painéis de partículas "waferboard" e "oriented strand board", em bruto	15.515	0	21.610	0,00%	1,34%
441121	Painéis de fibras de madeira, não trabalhados mecanicamente nem recobertos à superfície, com densidade > 0,5g/cm3 e =< 0,8g/cm3	15.055	0	9.303	0,00%	1,11%
520100	Algodão, não cardado nem penteado	14.466	0	338.224	0,00%	3,53%
440130	Serragem, desperdícios e resíduos, de madeira	13.392	0	4.266	0,00%	1,10%
441510	Caixotes, caixas, engradados, barricas e embalagens semelhantes, de madeira; carretéis para cabos, de madeira	13.371	0	28.144	0,00%	12,32%

Fonte: WTO / UNCTAD. Comtrade.

Elaborado em: 20/6/2008

Notas:

(1) Inclui os seguintes capítulos do sistema harmonizado: 1 ao 24; 41; 44; e 50 ao 52 (inclui, além de produtos agropecuários, pescados, madeira, couros e fibras).

(2) Exclui o intra-comércio da U.E.-25.

Tabela III-D: Participação Brasileira no Mercado Mundial inferior a 1%

SH 6	PRODUTO	Importações do País	Exportações Brasileiras	Part. Brasileira
		Do Mundo		
		US\$ mil	US\$ mil	Mercado Mundial ²
TOTAL GERAL		141.399.528	137.806.190	1,64%
Total do Agronegócio ¹		9.814.236	42.054.920	6,96%
Produtos abaixo selecionados		4.469.611	366.865	0,23%
220421	Outros vinhos; mostos de uvas, cuja fermentação tenha sido impedida por adição de álcool, em recipientes com capacidade =< 2 litros	580.943	2.168	0,02%
190590	Outros produtos de padaria, pastelaria ou da indústria de biscoitos, mesmo com adição de cacau	168.728	9.569	0,25%
60310	Flores e seus botões, frescos, cortados para buquês ou para ornamentação	165.135	5.295	0,19%
220410	Vinhos espumantes e espumosos	144.142	288	0,02%
40690	Outros queijos	142.051	6.039	0,16%
230910	Alimentos para cães e gatos, acondicionados para venda a retalho	138.880	22.395	0,80%

(Continua)

Tabela III-D: Participação Brasileira no Mercado Mundial inferior a 1%

(Continuação)

SH 6	PRODUTO	Importações	Exportações	Part.
		do País		
		Do Mundo	Brasileiras	Brasileira
		US\$ mil	US\$ mil	Mercado Mundial ²
30410	Filés e outras carnes de peixes, mesmo picadas, frescas ou refrigeradas	93.055	11.803	0,53%
220429	Outros vinhos; mostos de uvas, cuja fermentação tenha sido impedida por adição de álcool, em recipientes com capacidade > 2 litros	92.765	496	0,04%
220290	Outras bebidas não alcóolicas, exceto sucos de frutas ou de produtos hortícolas	86.246	6.189	0,32%
80300	Bananas frescas ou secas	84.823	38.555	0,54%
180100	Cacau inteiro ou partido, em bruto ou torrado	76.421	830	0,02%
220110	Águas minerais e águas gaseificadas	74.391	292	0,03%
80222	Avelãs (corylus spp.) frescas ou secas, sem casca	73.961	0	0,00%
150910	Azeite de oliva e respectivas frações, virgem	70.993	22	0,00%
220300	Cervejas de malte	70.654	29.483	0,51%
70200	Tomates, frescos ou refrigerados	65.993	20	0,00%
30420	Filés de peixes, congelados	61.408	3.510	0,04%
80212	Amêndoas frescas ou secas, sem casca	59.032	0	0,00%
210390	Maionese e outros condimentos e temperos compostos	58.542	9.440	0,40%
60120	Bulbos, tubérculos, raízes tuberosas, rebentos e rizomas, em vegetação ou em flor; mudas, plantas e raízes de chicória	56.178	0	0,00%
80510	Laranjas frescas ou secas	54.260	16.477	0,87%
70990	Outros produtos hortícolas, frescos ou refrigerados	52.465	1.802	0,16%
441520	Paletes simples, paletes-caixas e estrados para carga, de madeira; taipais de paletes	48.471	2.647	0,58%
70960	Pimentões e pimentas dos gêneros capsicum ou pimenta, frescos ou refrigerados	47.817	590	0,04%
80930	Pêssegos, incluídos os "brugnons" e as nectarinas, frescos	47.712	0	0,00%
20890	Carnes e miudezas comestíveis de outros animais, frescas, refrigeradas ou congeladas	46.829	978	0,32%
442090	Madeira marchetada e madeira incrustada; cofres e estojos para joalheria, de madeira	45.577	1.598	0,18%
220210	Águas, incluídas as águas minerais e as águas gaseificadas, adicionadas de açúcar ou aromatizadas	45.418	7.141	0,32%
70920	Aspargos frescos ou refrigerados	41.582	0	0,00%
80520	Tangerinas, mandarinas, satsumas; clementinas "wilkins" e outros cítricos híbridos e semelhantes, frescos ou secos	41.003	5.691	0,50%
220830	Uísques	40.819	4.066	0,10%
441810	Janelas, janelas de sacada e respectivos caixilhos e alizares, de madeira	38.016	2.270	0,41%
81010	Morangos frescos	37.039	80	0,01%
160414	Preparações e conservas de atuns, bonitos-listrados e bonitos-cachorros, inteiros ou em pedaços, exceto peixes picados	36.783	11.275	0,37%
511211	Tecidos contendo => 85% em peso de lã penteada ou de pêlos finos penteados, de peso =< 200g/m2	35.936	2.697	0,31%
20423	Carnes de ovino, desossadas, frescas ou refrigeradas	35.736	0	0,00%
160419	Preparações e conservas de outros peixes, inteiros ou em pedaços, exceto peixes picados	35.499	0	0,00%
200819	Outras frutas de casca rija e outras sementes, preparadas ou conservadas	35.361	4.834	0,36%
230310	Resíduos da fabricação do amido e resíduos semelhantes	35.111	0	0,00%
100190	Trigo (exceto trigo duro) e mistura de trigo com centeio	34.934	64.268	0,64%
210320	"Ketchup" e outros molhos de tomate	31.792	2.740	0,56%
60491	Folhagem, folhas, ramos de plantas, frescos, para buquês ou para ornamentação	30.898	1.749	0,34%
121190	Outras plantas, partes de plantas, sementes e frutos, para uso em perfumaria, medicina ou como inseticidas, parasiticidas ou semelhantes	30.771	6.691	0,68%
441032	Outros painéis de madeira, recobertos com papel impregnado de melamina	30.624	2.241	0,26%

(Continua)

Tabela III-D: Participação Brasileira no Mercado Mundial inferior a 1%

(Continuação)

SH 6	PRODUTO	Importações	Exportações	Part.
		do País		
		Do Mundo	Brasileiras	Brasileira
		US\$ mil	US\$ mil	Mercado Mundial ²
240210	Charutos e cigarilhas, de fumo	30.570	894	0,11%
210500	Sorvetes, mesmo contendo cacau	30.443	581	0,11%
20713	Pedaços e miudezas comestíveis, de galos e galinhas da espécie doméstica, frescos ou refrigerados	30.369	2.460	0,81%
81190	Outras frutas congeladas, não cozidas ou cozidas em água ou vapor, mesmo adicionadas de açúcar ou de outros edulcorantes	29.682	8.492	0,88%
190190	Outras preparações alimentícias de farinhas, sêmolos, amidos, féculas ou de extratos de malte sem cacau ou contendo menos de 40% de cacau em peso	29.524	7.880	0,48%
70511	Alfices repolhudas, frescas ou refrigeradas	28.600	0	0,00%
190219	Outras massas alimentícias, não cozidas, nem recheadas, nem preparadas de outro modo	28.591	691	0,07%
121300	Palhas e cascas de cereais, em bruto, mesmo picadas, moídas, prensadas ou em "pellets"	28.587	712	0,73%
151590	Outras gorduras e óleos vegetais fixos e respectivas frações, mesmo refinados, mas não quimicamente modificados	28.433	4.260	0,88%
70190	Outras batatas frescas ou refrigeradas	27.863	7	0,00%
160520	Preparações e conservas de camarões	27.344	409	0,01%
100110	Trigo duro	26.780	119	0,00%
200290	Sucos de tomates e outros tomates preparados ou conservados, exceto em vinagre ou em ácido acético	25.869	5.336	0,77%
220890	Outras bebidas alcoólicas	24.887	4.365	0,31%
100630	Arroz semibranqueado ou branqueado, mesmo polido ou brunido (glaceado)	24.718	17.583	0,42%
200210	Tomates inteiros ou em pedaços, preparados ou conservados em vinagre ou em ácido acético	24.362	667	0,27%
70529	Outras chicórias, frescas ou refrigeradas	23.480	0	0,00%
80430	Abacaxis frescos ou secos	22.970	7.263	0,50%
10190	Outros animais das espécies cavalar, asinina e muar	22.726	321	0,05%
30212	Salmões-do-pacífico (<i>Oncorhynchus nerka</i> , <i>Oncorhynchus gorbuscha</i> , <i>Oncorhynchus keta</i> , <i>Oncorhynchus tshawytscha</i> , <i>Oncorhynchus kisutch</i> , <i>Oncorhynchus masou</i> e <i>Oncorhynchus rhodurus</i>), salmões-do-atlântico (<i>Salmo salar</i>) e salmões-do-danúbio (<i>Hucho hucho</i>)	22.710	0	0,00%
220870	Licores	22.207	199	0,01%
20422	Outras carnes de ovino, não desossadas, frescas ou refrigeradas	22.153	10	0,00%
440791	Madeira de carvalho, serrada, cortada em folhas ou desenrolada, de espessura > 6mm	22.069	0	0,00%
30541	Salmões-do-pacífico, do-atlântico e do-danúbio, defumados, mesmo em filés	21.257	0	0,00%
20726	Carnes de peruas e de perus, da espécie doméstica, em pedaços e miudezas comestíveis, frescas ou refrigeradas	20.943	0	0,00%
110710	Malte não torrado	20.588	3.494	0,30%
121490	Rutabagas, raízes forrageiras e outros produtos forrageiros, mesmo em "pellets"	20.375	0	0,00%
441229	Outras madeiras compensadas, com uma face de madeira não conífera	20.101	2.850	0,37%
210120	Extratos, essências, concentrados de chá ou mate e preparações à base destes produtos	19.565	251	0,07%
151219	Óleos de girassol ou de cártamo, e respectivas frações, mesmo refinados, mas não quimicamente modificados	19.559	528	0,08%
151211	Óleo de girassol ou de cártamo, e respectivas frações, em bruto	19.109	0	0,00%
70700	Pepinos e pepininhos "cornichons", frescos ou refrigerados	18.878	1	0,00%
170230	Glicose e xarope de glicose, contendo, em peso, no estado seco, menos de 20% de frutose	18.768	2.565	0,82%
220820	Aguardentes de vinho ou de bagaço de uvas	18.752	12	0,00%

(Continua)

Tabela III-D: Participação Brasileira no Mercado Mundial inferior a 1%

(Continuação)

SH 6	PRODUTO	Importações	Exportações	Part.
		do País		
		Do Mundo	Brasileiras	Brasileira
		US\$ mil	US\$ mil	Mercado Mundial ²
200590	Outros produtos hortícolas preparados ou conservados, exceto em vinagre ou em ácido acético, não congelados	18.734	673	0,05%
81050	Quivis ("kiwis"), frescos	18.355	1	0,00%
200990	Misturas de sucos, não fermentados	18.339	1.610	0,37%
70490	Couves, repolhos e produtos comestíveis semelhantes do gênero "brassica", frescos ou refrigerados	18.275	0	0,00%
200570	Azeitonas preparadas ou conservadas, exceto em vinagre ou ácido acético, não congeladas	17.769	401	0,05%
40640	Queijos de pasta mofada (azul)	17.502	40	0,03%
20810	Carnes e miudezas comestíveis de coelhos ou de lebres, frescas, refrigeradas ou congeladas	17.395	0	0,00%
71080	Outros produtos hortícolas congelados, não cozidos ou cozidos em água ou vapor	16.873	41	0,00%
80910	Damascos frescos	16.757	0	0,00%
220900	Vinagres e sucedâneos obtidos a partir do ácido acético, para uso alimentar	15.969	992	0,51%
440320	Madeira de coníferas, em bruto	15.960	5	0,00%
70410	Couve-flor e brócolos, frescos ou refrigerados	15.865	0	0,00%
190120	Misturas e pastas, para preparação de produtos de padaria, pastelaria	15.618	937	0,10%
520822	Tecido de algodão branqueado, em ponto de tafetá, contendo => 85% em peso de algodão, de peso > 100g/m2 e =< 200g/m2	14.923	2.022	0,91%
71239	Outros cogumelos e trufas, secos, mesmo cortados em pedaços, triturados ou em pó, mas sem qualquer outro preparo	14.670	0	0,00%
441033	Outros painéis de madeira, recobertos com laminados decorativos de plástico	14.354	3	0,00%
200190	Outros produtos hortícolas, frutas e outras partes comestíveis de plantas, preparados ou conservados em vinagre ou em ácido acético	14.023	171	0,03%
411330	Couros de répteis, preparados após curtimenta ou após secagem,	13.837	33	0,04%
151190	Outros óleos de dendê, mesmo refinados, mas não quimicamente modificados	13.680	1.694	0,03%
40120	Leite e creme de leite, não concentrados, não adoçados, com um teor, em peso, de matérias gordas superior a 1% e =< 6%	13.087	60	0,03%

Fonte: WTO / UNCTAD. Comtrade.

Elaborado em: 20/6/2008

Notas:

(1) Inclui os seguintes capítulos do sistema harmonizado: 1 ao 24; 41; 44; e 50 ao 52 (inclui, além de produtos agropecuários, pescados, madeira, couros e fibras).

(2) Exclui o intra-comércio da U.E-25.

PARTE IV – ASSUNTOS SANITÁRIOS E FITOSSANITÁRIOS

Acordos Bilaterais Sanitários e Fitossanitários com o Brasil

Não existe nenhum acordo em matéria sanitária e fitossanitária entre os dois países.

Fonte: DAI/MRE: <http://www2.mre.gov.br/dai/bilaterais.htm>

Acordos Multilaterais

O país é membro da Organização Mundial do Comércio – OMC, do Codex Alimentarius, da Convenção Internacional para a Proteção dos Vegetais – CIPV (06

de dezembro de 1951) e da Organização Mundial de Saúde Animal – OIE.

Questões SPS no âmbito bilateral

A Suíça não é país membro da UE, no entanto firmou com aquele Bloco, em 1999, um Acordo Agrícola, que estabeleceu a simplificação do comércio de produtos agropecuários. O Anexo 11 do citado Acordo Agrícola - Acordo Veterinário - assegura que os requerimentos legais comunitários e suíços, para o controle de doenças animais, sejam consistentes e equivalentes entre si.

A partir de 1º de janeiro de 2007, a harmonização entre a Suíça e a UE passou a ser aplicável a todos os alimentos de origem animal, sendo que os requisitos e certificados sanitários da UE, para importação de animais e seus produtos de países terceiros, foram completamente adotados pela Suíça.

Contatos para Assuntos Sanitários e Fitossanitários

Centro de Informação para o Acordo SPS da OMC

Órgão: Swiss Association for Standardization
Endereço: Bürglistrasse 29 - 8400 Winterthur
Telefone: + (41 52) 224 54 55
Fax: + (41 52) 224 54 38
E-mail: switec@snv.ch

Autoridade Notificadora para o Acordo SPS da OMC

Órgão: State Secretariat for Economic Affairs - Non-Tariff Measures Division
Endereço: Effingerstrasse 1 - 3003 Berna
Telefone: + (41 31) 324 07 60
Fax: + (41 31) 324 09 58
E-mail: sps@seco.admin.ch

Organização Nacional de Proteção Fitossanitária (ONPF)

Órgão: Swiss Federal Plant Protection Service
Endereço: Federal Office for Agriculture – Mattenhofstrasse 5, CH – 3003 Berne - Switzerland
Telefone: (+41) 31 3222692
Fax: (+41) 31 3222634
E-mail: hans.dreyer@blw.admin.ch

Ponto de Contato para o Codex alimentarius

Órgão: Swiss Federal Office of Public Health - Division of International Affairs
Endereço: Ms Awilo Ochieng Pernet, lic. in law, Codex Alimentarius, International Food Safety Issues, CH-3003 Berne
Telefone: +41 31 322 00 41
Fax: +41 31 322 95 74
E-mail: codex@bag.admin.ch /Awilo.ochieng@bag.admin.ch

Delegado junto à Organização Mundial de Saúde Animal - OIE

Dr Hans Wyss
Directeur de l'Office vétérinaire fédéral
Schwarzenburgstrasse 155
CH-3003 Liebefeld-Berne

PARTE V - REGIME TARIFÁRIO PARA OS VINTE PRINCIPAIS PRODUTOS DE EXPORTAÇÃO DO AGRONEGÓCIO BRASILEIRO

Ver tabela na próxima página.

Parte V - Regime Tarifário para os Vinte Principais Produtos de Exportação do Agronegócio Brasileiro

Descrição do Produto - NCM	Linha Tarifária do País	Descrição do Produto para o País	Tarifa Aplicada MFN	Tarifa Aplicada ao Brasil	Regime de preferência	Quota	Tarifa intracota	Tarifa para Brasil	Regime de preferência	Tipo de cota	Observações
0201.30.00 - CARNES DESOSSADAS DE BOVINO, FRESCAS/ REFRIGERADAS	020130		2212.00 Fr. / 100 Kg brut	MFN		Sim	159.00 Fr. / 100 Kg brut	150.00 Fr. / 100 Kg brut	SGP	Erga omnis	Mais de uma linha tarifária faz parte da cota tarifária
0202.30.00 - CARNES DESOSSADAS DE BOVINO, CONGELADAS	020230		2057.00 Fr. / 100 Kg brut	MFN		Sim	109.00 Fr. / 100 Kg brut	100.00 Fr. / 100 Kg brut	SGP	Erga omnis	Mais de uma linha tarifária faz parte da cota tarifária
0203.29.00 - OUTRAS CARNES DE SUINO, CONGELADAS	02032991	Loins and cuts thereof	2304.00 Fr. / 100 Kg brut	MFN		Sim	50.00 Fr. / 100 Kg brut	40.00 Fr. / 100 Kg brut	SGP	Erga omnis	Mais de uma linha tarifária faz parte da cota tarifária
	02032999	Other	329.00 Fr. / 100 Kg brut	MFN		Sim	50.00 Fr. / 100 Kg brut	40.00 Fr. / 100 Kg brut	SGP	Erga omnis	Mais de uma linha tarifária faz parte da cota tarifária
0207.12.00 - CARNES DE GALOS/GALINHAS, NÃO CORTADAS EM PEDACOS, CONGELADAS	020712		566.00 Fr. / 100 Kg brut	MFN		Sim	30.00 Fr. / 100 Kg brut	15.00 Fr. / 100 Kg brut	SGP	Erga omnis	Mais de uma linha tarifária faz parte da cota tarifária
0207.14.00 - PEDACOS E MIÚDEZAS, DE GALOS/GALINHAS, CONGELADOS	020714		1945.00 Fr. / 100 Kg brut	MFN		Sim	30.00 Fr. / 100 Kg brut	15.00 Fr. / 100 Kg brut	SGP	Erga omnis	Mais de uma linha tarifária faz parte da cota tarifária
0901.11.10 - CAFE, NAO TORRADO, NAO DESCAFEINADO, EM GRAO	090111		zero	MFN		Não					
	100590	DESTINEES A L'AFFOURAGEMENT	1.00 Fr. / 100 Kg brut	MFN		Não					
	100590	POUR LA CONSOMMATION HUMAINE	45.90 Fr. / 100 Kg brut	MFN		Sim	0.25 Fr. / 100 Kg brut	MFN		Erga omnis	Mais de uma linha tarifária faz parte da cota tarifária
	100590	POUR USAGES TECHNIQUES	0.10 Fr. / 100 Kg brut	MFN		Não					
	100590	POUR LA PREPARATION DU MALT A BRASSER OU DE LA BIERE	0.85 Fr. / 100 Kg brut	MFN		Não					
	100590	AUTRES	zero	MFN		Não					
	120100	DESTINEES A L'AFFOURAGEMENT	zero	MFN		Não					
	120100	POUR LA FABRICATION D'HUILE	24.70 Fr. / 100 Kg brut	MFN		Não					
	120100	POUR L'OBTENTION DE PROTEINES	0.10 Fr. / 100 Kg brut	MFN		Não					
	120100	POUR D'AUTRES USAGES	0.10 Fr. / 100 Kg brut	MFN		Não					
	120100	AUTRES	0.10 Fr. / 100 Kg brut	MFN		Não					
	150710	DESTINEE A L'AFFOURAGEMENT	zero	MFN		Não					
	150710	AUTRES	133.70 Fr. / 100 Kg brut	MFN		Não					
	15079010	FRACTIONS AYANT UN POINT DE FUSION SITUÉ AU-DESSUS DE CELUI DE L'HUILE DE SOJA: DESTINEES A L'AFFOURAGEMENT	38.00 Fr. / 100 Kg brut	MFN		Não					
	15079010	FRACTIONS AYANT UN POINT DE FUSION SITUÉ AU-DESSUS DE CELUI DE L'HUILE DE SOJA: AUTRES	178.20 Fr. / 100 Kg brut	MFN		Não					
	15079090	AUTRES: DESTINEES A L'AFFOURAGEMENT	9.00 Fr. / 100 Kg brut	MFN		Não					
	15079090	AUTRES: AUTRES	168.00 Fr. / 100 Kg brut	MFN		Não					

(Continua)

(Continuação)

Parte V - Regime Tarifário para os Vinte Principais Produtos de Exportação do Agronegócio Brasileiro

Descrição do Produto - NCM	Linha Tarifária do País	Descrição do Produto para o País	Tarifa Aplicada MFN	Tarifa Aplicada ao Brasil	Regime de preferência	Quota	Quantidade	Tarifa intracota	Tarifa para Brasil	Regime de preferência	Tipo de cota	Observações
1602.50.00 - PREPARAÇÕES ALIMENT. E CONSERVAS, DE BOVINOS	160250		638.00 Fr. / 100 Kg brut	MFN	MFN	Sim	22.500 toneladas	130.00 Fr. / 100 Kg brut	MFN		Erga omnis	Mais de uma linha tarifária faz parte da cota tarifária
1701.11.00 - ACUCAR DE CANA, EM BRUTO	170111		37.00 Fr. / 100 Kg brut	MFN		Não						
1701.99.00 - OUTROS ACUCARES DE CANA, BETERRABA, SACAROSE QUIM. PURA, SOL.	170199		37.00 Fr. / 100 Kg brut	MFN		Não						
2009.11.00 - SUCOS DE LARANJAS, CONGELADOS, NAO FERMENTADOS	20091110	Jus d'orange, non fermentés, sans addition d'alcool, de sucre ou d'autres édulcorants, congelés	14.00 Fr. / 100 Kg brut	zero	SGP	Não						
	20091120	Jus d'orange, non fermentés, sans addition d'alcool, additionnés de sucre ou d'autres édulcorants, congelés	49.00 Fr. / 100 Kg brut	35.00 Fr. / 100 Kg brut	SGP	Não						
	20091910	Jus d'orange, non fermentés, sans addition d'alcool, de sucre ou d'autres édulcorants (à l'excl. des jus congelés)	14.00 Fr. / 100 Kg brut	zero	SGP	Não						
2009.19.00 - OUTROS SUCOS DE LARANJAS, NAO FERMENTADOS	20091920	Jus d'orange, non fermentés, sans addition d'alcool, additionnés de sucre ou d'autres édulcorants (à l'excl. des jus congelés)	49.00 Fr. / 100 Kg brut	35.00 Fr. / 100 Kg brut	SGP	Não						
2101.11.10 - CAFE SOLUVEL, MESMO DESCAFEINADO	210111		182.00 Fr. / 100 Kg brut	127.50 Fr. / 100 Kg brut	SGP	Não						
2207.10.00 - ALCOOL ETILICO NÃO DESNATURADO C/ VOL. TEOR ALCOLICO>=80%	220710		35.00 Fr. / 100 Kg brut	zero	SGP	Não						
2304.00.90 - BAGACOS E OUTS, RESIDUOS SOLIDOS, DA EXTR. DO OLEO DE SOJA	230400		zero	MFN		Não						
2401.20.30 - FUMO N/ MANUF. TOTAL/ PARC. DESTAL.FLS.SECAS, TIPO VIRGINIA	240120	For the industrial manufacture of cigars, cigarettes, smoking tobacco, chewing tobacco, roll tobacco and snuff	zero	MFN		Não						
5201.00.20 - ALGODAO SIMPLESMENTE DEBULHADO, NAO CARDADO NEM PENTEADO	520100		zero	MFN		Não						

SGP: Sistema Geral de Preferências - Reduções tarifárias unilaterais concedidas a países em desenvolvimento.

MFN - Nação mais Favorecida

Fr. - Franco Suíço



Tailândia

CAPITAL: Bancoc

População: 65,0 milhões

PIB (2007): US\$ 225,8 bilhões

PIB per capita (2007): US\$ 3.470

PIB por setor:

- Agricultura: 10,8%;
- Indústria: 45,3%;
- Serviços: 43,8%

Taxa Média de Crescimento (1997-2006): 2,8%

Taxa de Crescimento (2007): 4,0%

Previsão de crescimento (2008): 4,5%

Balança Comercial Total e do Agronegócio				
em US\$ mil				
	Tailândia	2002	2006	Var.Média Anual (%)
Importação	Total	64.645.216	128.584.476	18,8%
	Agronegócio*	5.055.648	7.233.011	9,4%
	Part.%	7,8%	5,6%	-
Exportação	Total	68.107.865	130.580.046	17,7%
	Agronegócio*	11.620.999	17.280.820	10,4%
	Part.%	17,1%	13,2%	-

Fonte: UNCTAD. Comtrade

Elaboração: MAPA

* Capítulos do Sistema Harmonizado: 1 ao 24, 41, 44, 50 ao 52 (inclui, além de agricultura, pescados, madeira, couros e fibras).

PARTE I – O COMÉRCIO BILATERAL BRASIL - TAILÂNDIA

O comércio bilateral entre Brasil e Tailândia tem se intensificado nos últimos seis anos. Entre 2001 e 2007, o fluxo de comércio entre os dois países cresceu a uma taxa média anual de 29,4%, passando de um patamar de US\$ 420,2 milhões, em 2001, para US\$ 2,0 bilhões em 2007.

Após uma queda em 2006, as exportações brasileiras para a Tailândia aumentaram 32,2% em 2007, atingindo um montante de US\$ 968 milhões. Esse crescimento se deveu, principalmente, ao incremento no valor exportado de soja em grãos e de produtos metalúrgicos.

As compras de produtos da Tailândia superaram as exportações em 2007. Nesse ano, as aquisições brasileiras de produtos tailandeses atingiram o valor recorde de US\$ 1,0 bilhão, o que representou uma elevação de 36,4% frente ao valor importado em 2006. Tal crescimento foi puxado, principalmente, pelas importações de borracha natural, produto que representa 25,7% do total importado desse país.

Embora as vendas externas tenham retomado o crescimento, as importações cresceram num ritmo mais acelerado, intensificando, dessa forma, o déficit brasileiro na balança comercial, que foi de US\$ 38 milhões em 2007.

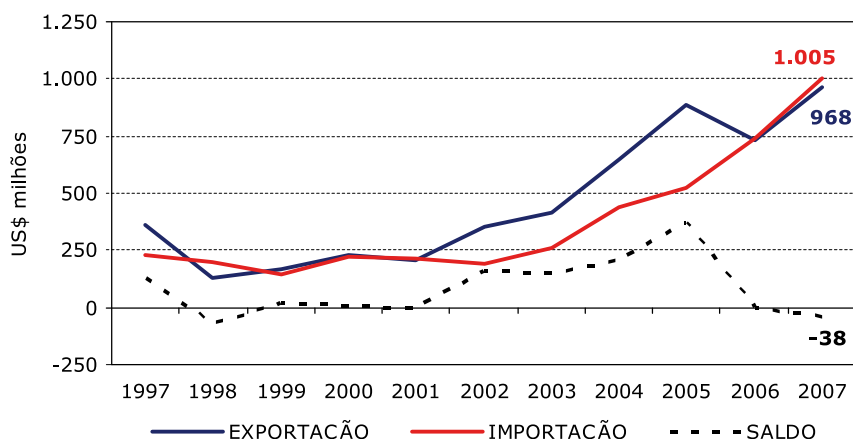
Gráfico I - Comércio Bilateral Brasil - Tailândia

Fonte: SECEX/MDIC

Elaboração: SRI/MAPA

PARTE II – O INTERCÂMBIO COMERCIAL DO AGRONEGÓCIO

A semelhança do que ocorre no comércio bilateral, o intercâmbio do agronegócio entre Brasil e Tailândia apresentou grande crescimento nos últimos seis anos. Em 2007, a corrente de comércio do agronegócio entre os dois países atingiu o montante de US\$ 783,4 milhões, apresentando um crescimento de 17,4% em relação ao ano anterior e uma taxa de crescimento média anual de 36,1% no período 2001-2007.

No ano de 2007, a Tailândia foi o 15º mercado no ranking dos destinos do agronegócio brasileiro, absorvendo o equivalente a 0,96% do total exportado pelo setor no ano (US\$ 58,4 bilhões). Colocando em números, as exportações brasileiras do agronegócio para o país asiático somaram US\$ 560,2 milhões em 2007, valor 18,6% superior ao exportado em 2006. Esse crescimento foi sustentado, principalmente, pelo aumento em 60,1% do valor exportado de soja em grãos, principal produto da pauta de exportações. Por outro lado, as vendas de farelo de soja, segundo

produto da pauta, sofreram um decréscimo de 16,5% em relação ao ano anterior. Juntos, esses dois produtos formam 86,6% das exportações do agronegócio destinadas a este mercado.

No que concerne às importações do agronegócio tailandês, o Brasil absorveu, em 2007, o equivalente a US\$ 223,2 milhões em produtos oriundos deste país, apresentando um crescimento de 14,6% em relação a 2006. Entretanto, cabe ressaltar que a pauta de importações está muito concentrada em apenas um produto. A borracha natural, cujas aquisições somaram US\$ 212,3 em 2007, responde por 95,1% das importações brasileiras do agronegócio da Tailândia.

Por conseguinte, a balança comercial do agronegócio entre os dois países tem redundado em superávits para o Brasil em todo o período de análise. Somente em 2007, a balança comercial do agronegócio atingiu o saldo positivo de US\$ 337 milhões.

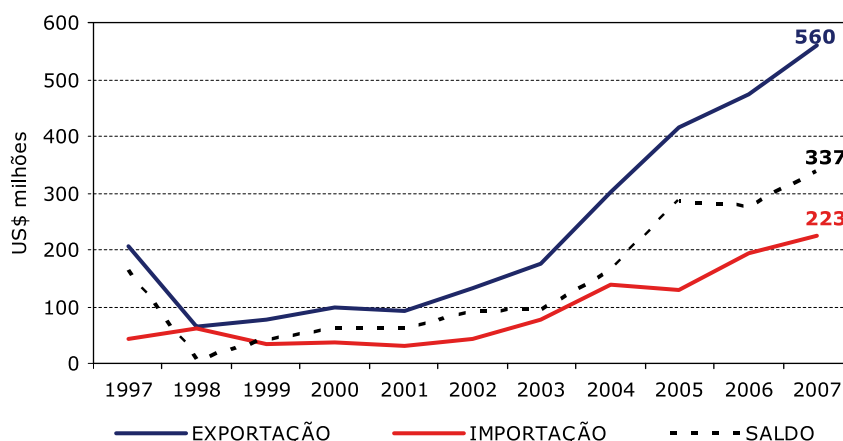
Gráfico II - Comércio Bilateral do Agronegócio Brasil - Tailândia

Fonte: AgroStat Brasil a partir dos dados da SECEX/MDIC

Elaboração: SRI/MAPA

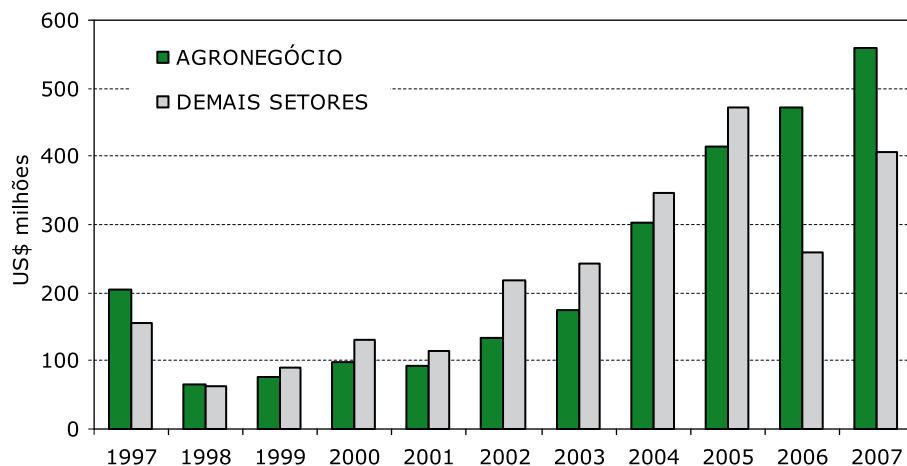
Gráfico III - Exportações Brasileiras para a Tailândia

Fonte: AgroStat Brasil a partir dos dados da SECEX/MDIC

Elaboração: SRI/MAPA

Os principais produtos do agronegócio exportados para a Tailândia, em 2007, foram: **soja em grãos** (US\$ 278,9 milhões); **farelo de soja** (US\$ 206,4 milhões); **algodão não cardado nem penteado** (US\$ 24,0 milhões); **couros de bovino acabado** (US\$ 13,1 milhões); e **couro bovino wet blue** (US\$ 6,0 milhões).

Tabela I - Principais Produtos do Agronegócio Exportados pelo Brasil para a Tailândia

PRODUTO	2005		2006		2007		Var.% 07/06	
	US\$ mil	t	US\$ mil	t	US\$ mil	t	Valor	Quant.
Soja em grãos	146.310	632.068	172.033	767.080	278.934	918.057	62,14	19,68
Farelo de soja	204.751	1.011.656	247.166	1.208.194	206.395	832.683	-16,50	-31,08
Algodão não cardado nem penteado	18.835	16.085	12.030	10.684	24.055	19.778	99,97	85,11
Couros bovino acabado	14.420	879	11.700	652	13.135	742	12,27	13,75
Couro bovino wet blue	2.110	744	1.843	648	6.059	1.483	228,80	128,80
Farinhas de carne, extratos e miudezas	625	2.817	3.757	13.306	5.714	16.820	52,07	26,41
Sucos e extratos vegetais	4.534	689	3.362	505	5.227	759	55,50	50,45
Fumo não manufaturado	4.542	1.368	3.756	1.152	3.112	922	-17,16	-20,00
Couro bovino semi-acabado	861	92	2.217	182	2.170	187	-2,11	2,56
Papel	767	2.124	350	537	2.070	1.562	492,02	190,87
Chocolate e preparações alim. Cont. Cacau	257	27	866	100	1.676	186	93,63	85,13
Madeira serrada	6.122	45.128	3.127	18.207	1.485	3.922	-52,52	-78,46
Sucos de laranja	911	1.214	2.568	2.255	1.285	937	-49,96	-58,46
Calçados de couro	1.744	62	1.226	36	1.122	29	-8,41	-18,23
Demais oleos vegetais	27	26	16	14	919	895	5.644,63	6.095,46
Celulose	697	2.075	60	60	876	2.500	1.358,75	4.086,00
Café solúvel	571	143	661	136	796	161	20,43	18,39
Fios e desperdícios de seda	569	154	605	132	720	159	18,99	20,51
Outros produtos de origem animal	0	0	42	70	715	1.133	1.587,51	1.508,96
Rações para outros animais (excl. Animais domésticos)	301	81	1.056	282	700	349	-33,65	23,66
Extratos tanantes de origem vegetal; taninos e seus derivados	547	550	692	646	636	541	-8,04	-16,24
Outros produtos de origem vegetal	538	234	768	305	421	157	-45,13	-48,57
Vestuário e outros produtos têxteis de algodão	2	0	384	32	336	26	-12,48	-19,38

(Continua)

Tabela I - Principais Produtos do Agronegócio Exportados pelo Brasil para a Tailândia

(Continuação)

PRODUTO	2005		2006		2007		Var.% 07/06	
	US\$ mil	t	US\$ mil	t	US\$ mil	t	Valor	Quant.
Madeira laminada	298	737	364	757	314	717	-13,81	-5,20
Leveduras e pós para levedar	464	1.040	200	398	219	333	9,62	-16,28
Demais açúcares	0	0	1	0	191	347	20.718,65	309.275,00
Demais sementes	168	0	90	0	154	0	71,25	31,38
Gelatinas	68	18	53	14	102	28	91,50	104,38
Maças	53	148	39	85	95	213	143,14	151,70
Demais óleos essenciais	17	0	69	14	73	28	4,83	96,12
Demais produtos do agronegócio	3.970	5.255	1.406	554	535	388	-61,94	-29,93
Total agronegócio	415.078	-	472.505	-	560.243	-	18,57	-
Demais setores (não agronegócio)	472.813	-	259.533	-	407.300	-	56,94	-
Total Brasil	887.891	-	732.038	-	967.543	-	32,17	-

Fonte: AgroStat Brasil a partir dos dados da SECEX/MDIC
Elaboração: SRI / MAPA

Os principais produtos importados do agronegócio tailandês, em 2007, foram: **borracha natural (US\$ 212,3 milhões); demais peixes (US\$ 2,3 milhões); calçados de couro (US\$ 1,9 milhão);**

fios e tecidos de lã ou pelos finos (US\$ 1,5 milhão); e papel (US\$ 1,4 milhão). Cabe ressaltar que a borracha natural participa com 95,13% das importações do agronegócio oriundas deste país.

Tabela II - Principais Produtos do Agronegócio Importados pelo Brasil da Tailândia

PRODUTO	2005		2006		2007		Var.% 07/06	
	US\$ mil	t	US\$ mil	t	US\$ mil	t	Valor	Quant.
Borracha natural	124.061	93.311	186.657	89.298	212.301	100.679	13,74	12,74
Demais peixes	2.249	1.752	2.263	1.520	2.390	1.597	5,63	5,07
Calçados de couro	294	15	1.033	47	1.981	85	91,75	79,43
Fios e tecidos de lã ou de pelos finos	1.038	85	1.125	87	1.501	91	33,38	5,02
Papel	836	127	1.038	210	1.409	303	35,77	44,25
Vestuário e outros produtos têxteis de algodão	561	83	1.187	133	1.070	81	-9,83	-39,43
Lã ou pelos finos cardados ou penteados	0	0	0	0	250	23	-	-
Preparações e conservas de demais peixes	86	68	126	55	223	93	76,52	68,97
Outras preparações alimentícias a base de cereais	28	27	1	3	177	126	12.036,40	4.473,81
Mudas de plantas ornamentais	43	2	54	2	174	8	223,34	202,73
Fios, linhas e tecidos de algodão	60	10	76	8	172	35	125,95	360,04
Demais produtos hortícolas, leguminosas, raízes e tubérculos preparados ou conservados	68	123	83	128	169	170	104,31	33,11
Demais madeiras e manufaturas de madeiras	143	86	153	62	168	78	9,72	26,67
Sementes de hortícolas, leguminosas, raízes e tubérculos	80	0	107	0	156	0	45,97	65,45
Preparações p/ elaboração de bebidas	71	6	83	8	121	12	45,77	53,04
Demais fibras e produtos têxteis	34	12	144	50	105	26	-26,77	-46,88
Files de peixe, congelados ou secos	0	0	0	0	100	30	-	-
Outros produtos de origem vegetal	95	72	59	35	83	22	40,84	-35,48

(Continua)

Tabela II - Principais Produtos do Agronegócio Importados pelo Brasil da Tailândia

(Continuação)

PRODUTO	2005		2006		2007		Var.% 07/06	
	US\$ mil	t	US\$ mil	t	US\$ mil	t	Valor	Quant.
Milho doce preparado	30	32	29	23	75	46	158,03	98,83
Outras gorduras e óleos de origem animal	0	0	0	0	69	2	-	-
Móveis de madeira	17	12	42	24	66	27	57,87	12,87
Preparações e conservas de atuns	97	34	50	17	55	17	9,16	-
Arroz	52	146	59	188	54	154	-8,05	-18,37
Abacaxis preparados ou conservados	0	0	12	18	51	77	329,31	330,51
Vestuários e produtos têxteis de lã	30	9	15	4	47	1	214,16	-64,50
Outros produtos de origem animal	5	4	8	4	30	12	288,30	197,43
Peixes ornamentais vivos	24	2	14	2	29	2	107,75	6,79
Demais sementes	0	0	0	0	24	0	-	-
Gomas e resinas	0	0	0	0	20	2	-	-
Demais frutas preparadas ou conservadas	5	13	17	27	18	46	6,26	68,36
Demais produtos do agronegócio	238	423	266	222	81	60	-69,59	-73,09
Total agronegócio	130.245	-	194.700	-	223.169	-	14,62	-
Demais setores (não agronegócio)	391.381	-	542.058	-	781.958	-	44,26	-
Total Brasil	521.627	-	736.758	-	1.005.127	-	36,43	-

Fonte: Agrostat Brasil a partir dos dados da SECEX/MDIC / Elaboração: SRI/MAPA

PARTE III – O MERCADO DA TAILÂNDIA PARA PRODUTOS DO AGRONEGÓCIO BRASILEIRO

As importações totais da Tailândia somaram US\$ 128,6 bilhões em 2006. Desse total, US\$ 7,2 bilhões foram importações do agronegócio (inclui pescados e produtos florestais), ou o equivalente a 5,6%. O Brasil

participou com 7,7% das importações de produtos do agronegócio por parte da Tailândia, a participação foi superior à brasileira no mercado mundial (7,0%).

Tabela III - Importações do País e Participação Brasileira (2006)

Tabela III-A: Participação Brasileira no Mercado Mundial acima de 1% e Participação Brasileira no Mercado do País Maior do que no Mercado Mundial

SH 6	PRODUTO	Importações do País		Exportações Brasileiras	Part. Brasileira	
		Do Mundo	Do Brasil		Mercado do País	Mercado Mundial ²
		US\$ mil	US\$ mil	US\$ mil		
TOTAL GERAL		128.584.476	873.259	137.806.190	0,68%	1,64%
Total do Agronegócio ¹		7.233.011	555.405	42.054.920	7,68%	6,96%
Produtos abaixo selecionados		1.066.513	506.507	8.126.316	47,49%	30,51%
230400	Tortas e outros resíduos sólidos da extração do óleo de soja	512.549	290.643	2.419.188	56,71%	26,22%
120100	Soja, mesmo triturada	375.638	203.354	5.663.424	54,14%	36,37%
410449	Outros couros e peles curtidos, de bovinos ou de eqüídeos, depilados, no estado seco ("crust")	119.333	7.922	9.423	6,64%	1,43%
230110	Farinhas, pós e "pellets" de carnes ou de miudezas, impróprios para alimentação humana; torresmos	41.483	3.727	19.034	8,98%	7,71%
180631	Chocolate e outras preparações alimentícias com cacau, recheadas, em tabletes, barras e paus	17.510	861	15.247	4,92%	1,64%

Fonte: WTO / UNCTAD. Comtrade. / Elaborado em: 20/6/2008

Notas: (1) Inclui os seguintes capítulos do sistema harmonizado: 1 ao 24; 41; 44; e 50 ao 52 (inclui, além de produtos agropecuários, pescados, madeira, couros e fibras).

(2) Exclui o intra-comércio da U.E.-25.

Tabela III-B: Participação Brasileira no Mercado Mundial acima de 1% e Participação Brasileira no Mercado do País Menor do que no Mercado Mundial

SH 6	PRODUTO	Importações do País		Exportações Brasileiras	Part. Brasileira	
		Do Mundo	Do Brasil		Mercado do País	Mercado Mundial ²
		US\$ mil	US\$ mil	US\$ mil		
TOTAL GERAL		128.584.476	873.259	137.806.190	0,68%	1,64%
Total do Agronegócio ¹		7.233.011	555.405	42.054.920	7,68%	6,96%
Produtos abaixo selecionados		1.556.010	34.611	4.013.783	2,22%	6,42%
520100	Algodão, não cardado nem penteado	569.935	14.168	338.224	2,49%	3,53%
440799	Outras madeiras, serradas, cortadas em folhas ou desenroladas, de espessura > 6mm	288.280	4.729	337.160	1,64%	8,90%
210690	Outras preparações alimentícias	155.990	34	167.797	0,02%	1,66%
230990	Outras preparações para alimentação de animais	150.289	1.470	50.849	0,98%	1,57%
80810	Maças frescas	59.615	46	31.919	0,08%	1,24%
410719	Outros couros e peles inteiros, de bovinos ou de eqüideos, preparados após curtimenta ou secagem	48.468	1.535	90.746	3,17%	8,69%
410441	Couros e peles curtidos, de bovinos ou de eqüideos, depilados, no estado seco ("crust"), plena flor; não divididos; divididos, com a flor	42.324	5.893	241.168	13,92%	26,70%
410411	Couros e peles curtidos, de bovinos ou de eqüideos, depilados, no estado úmido (incluindo "wet blue"), plena flor, não divididos; divididos, com a flor	39.957	1.426	529.368	3,57%	24,13%
410419	Outros couros e peles curtidos, de bovinos ou de eqüideos, depilados, no estado úmido (incluindo "wet blue")	39.370	509	124.690	1,29%	10,09%
440710	Madeira de coníferas, serrada, cortada em folhas ou desenrolada, de espessura > 6mm	26.918	94	275.314	0,35%	1,80%
240120	Fumo não manufaturado, total ou parcialmente destalado	25.187	4.067	1.580.625	16,15%	35,78%
520932	Tecido de algodão tinto, em ponto sarjado, contendo => 85% em peso de algodão, de peso > 200g/m2	23.293	7	17.237	0,03%	1,74%
440890	Folhas para folheados e para compensados, de outras madeiras, de espessura =< 6mm	19.444	433	52.894	2,23%	3,40%
170490	Outros produtos de confeitaria, sem cacau	17.191	1	129.551	0,00%	4,23%
190531	Bolachas e biscoitos adicionados de edulcorantes	17.156	177	31.667	1,03%	1,70%
51191	Produtos de peixes ou crustáceos, moluscos ou de outros invertebrados aquáticos, animais mortos do capítulo 3, impróprios para alimentação humana	16.639	20	4.604	0,12%	1,53%
200830	Cítricos preparados ou conservados	15.953	0	9.971	0,00%	2,19%

Fonte: WTO / UNCTAD. Comtrade.

Elaborado em: 20/6/2008

Notas:

(1) Inclui os seguintes capítulos do sistema harmonizado: 1 ao 24; 41; 44; e 50 ao 52 (inclui, além de produtos agropecuários, pescados, madeira, couros e fibras).

Tabela III-C: Participação Brasileira no Mercado Mundial acima de 1% e Participação Brasileira Nula no Mercado do País

SH 6		PRODUTO	Importações do País		Exportações Brasileiras	Part. Brasileira	
			Do Mundo	Do Brasil		Mercado do País	Mercado Mundial ²
			US\$ mil	US\$ mil	US\$ mil		
TOTAL GERAL			128.584.476	873.259	137.806.190	0,68%	1,64%
Total do Agronegócio ¹			7.233.011	555.405	42.054.920	7,68%	6,96%
Produtos abaixo selecionados			618.840	0	684.991	0,00%	2,53%
30379	Outros peixes, congelados, exceto fígado, ovas, sêmen, ou filés e outras carnes da posição 0304		190.213	0	38.941	0,00%	1,06%
30613	Camarões congelados		73.919	0	154.413	0,00%	1,63%

(Continua)

Tabela III-C: Participação Brasileira no Mercado Mundial acima de 1% e Participação Brasileira Nula no Mercado do País

(Continuação)

SH 6	PRODUTO	Importações do País		Exportações Brasileiras	Part. Brasileira	
		Do Mundo	Do Brasil		Mercado do País	Mercado Mundial ²
		US\$ mil	US\$ mil	US\$ mil		
40221	Leite em pó, grânulos ou outras formas sólidas, com um teor, em peso, de matérias gordas superior a 1,5%, concentrados, não adocicados	70.071	0	36.644	0,00%	1,65%
190110	Preparações para alimentação de crianças acondicionadas para venda a retalho	64.915	0	35.917	0,00%	2,69%
440729	Outras madeiras tropicais, serradas, cortadas em folhas ou desenroladas, de espessura > 6mm	46.174	0	228.369	0,00%	11,99%
30269	Outros peixes frescos ou refrigerados, exceto fígado, ovas, sêmen, ou filés e outras carnes da posição 0304	39.202	0	21.582	0,00%	1,33%
441299	Outras madeiras compensadas, folheadas ou estratificadas	31.845	0	16.362	0,00%	2,54%
151620	Gorduras e óleos vegetais e respectivas frações, parcial ou totalmente hidrogenados, interesterificados, reesterificados ou elaidinizados, mesmo refinados, mas não preparados de outro modo	29.795	0	13.949	0,00%	1,07%
520842	Tecido de algodão, fios de diversas cores, em ponto de tafetá, contendo => 85% em peso de algodão, de peso => 100g/m2 e =< 200g/m2	27.066	0	8.485	0,00%	1,04%
80610	Uvas frescas	26.173	0	118.535	0,00%	3,32%
90420	Pimentões e pimentas, dos gêneros "capsicum" ou "pimenta", secos ou triturados ou em pó	19.467	0	11.795	0,00%	2,26%

Fonte: WTO / UNCTAD. Comtrade.

Elaborado em: 20/6/2008

Notas:

(1) Inclui os seguintes capítulos do sistema harmonizado: 1 ao 24; 41; 44; e 50 ao 52 (inclui, além de produtos agropecuários, pescados, madeira, couros e fibras).

(2) Exclui o intra-comércio da U.E.-25.

Tabela III-D: Participação Brasileira no Mercado Mundial inferior a 1%

SH 6	PRODUTO	Importações do País	Exportações Brasileiras	Part. Brasileira
		Do Mundo		
		US\$ mil	US\$ mil	Mercado Mundial =
TOTAL GERAL		128.584.476	137.806.190	1,64%
Total do Agronegócio ¹		7.233.011	42.054.920	6,96%
Produtos abaixo selecionados		2.576.442	207.022	0,28%
30343	Bonitos-listrados ou do-ventre-raiado, congelados, exceto fígado, ovas, sêmen, ou filés e outras carnes da posição 0304	587.540	2.118	0,25%
100190	Trigo (exceto trigo duro) e mistura de trigo com centeio	217.065	64.268	0,64%
40210	Leite em pó, grânulos ou outras formas sólidas, concentrados ou adocicados, com um teor, em peso, de matérias gordas =< 1,5%	146.152	7.769	0,48%
30342	Albacoras e atuns-de-barbatana-amarela, congelados, exceto fígado, ovas, sêmen, ou filés e outras carnes da posição 0304	129.555	1.054	0,15%
220830	Uísques	123.559	4.066	0,10%
190190	Outras preparações alimentícias de farinhas, sêmolas, amidos, féculas ou de extratos de malte sem cacau ou contendo menos de 40% de cacau em peso	95.342	7.880	0,48%
240220	Cigarros contendo fumo	93.117	20.569	0,31%
30341	Atuns-brancos ou germões, congelados, exceto fígado, ovas, sêmen, ou filés e outras carnes da posição 0304	88.657	2	0,00%
440349	Outras madeiras tropicais, em bruto	76.394	78	0,00%
110710	Malte não torrado	74.824	3.494	0,30%
410190	Outros couros e peles de bovinos, incluídos os dorsos, meios-dorsos e flancos	64.283	1.176	0,57%

(Continua)

Tabela III-D: Participação Brasileira no Mercado Mundial inferior a 1%

(Continuação)

SH 6	PRODUTO	Importações	Exportações	Part.
		do País		
		Do Mundo	Brasileiras	Brasileira
		US\$ mil	US\$ mil	Mercado Mundial ²
30374	Cavalas, cavalinhas e sardas, congeladas, exceto fígado, ovas, sêmen, ou filés e outras carnes da posição 0304	64.098	270	0,03%
410150	Couros e peles de bovinos, inteiros, de peso unitário > 16kg	61.488	167	0,01%
30749	Sibas, sepiolas, potas e lulas, congelados, secos, salgados ou em salmoura	58.032	66	0,00%
40410	Soro de leite, modificado ou não, mesmo concentrado ou adocicado	48.305	1	0,00%
520812	Tecido de algodão cru, em ponto de tafetá, contendo => 85% em peso de algodão, de peso > 100g/m2 e =< 200g/m2	39.850	3.674	0,39%
30322	Salmões-do-atlântico e danúbio, congelados, exceto fígado, ovas, sêmen, ou filés e outras carnes da posição 0304	38.351	0	0,00%
510121	Lã de tosquia, desengordurada, não carbonizada, não cardada nem penteada	36.980	0	0,00%
110100	Farinhas de trigo ou de mistura de trigo com centeio	33.354	617	0,10%
230649	Tortas e outros resíduos sólidos de sementes de nabo ou de colza	32.325	0	0,00%
180100	Cacau inteiro ou partido, em bruto ou torrado	32.035	830	0,02%
440399	Outras madeiras em bruto	31.567	703	0,02%
40390	Leitelho, leite, creme de leite, coalhados, quefir e outros leites e cremes de leite, fermentados ou acidificados, mesmo concentrados, adocicados ou aromatizados	30.634	1.253	0,58%
410530	Peles depiladas de ovinos, mesmo divididas, no estado seco ("crust")	28.107	275	0,24%
40590	Óleo butírico de manteiga ("butter oil") e outras matérias gordas provenientes do leite	26.523	749	0,20%
30321	Trutas congeladas, exceto fígado, ovas, sêmen, ou filés e outras carnes da posição 0304	26.436	0	0,00%
41000	Outros produtos comestíveis de origem animal	25.196	1.989	0,61%
80820	Pêras e marmelos frescos	24.977	43	0,00%
230310	Resíduos da fabricação do amido e resíduos semelhantes	22.963	0	0,00%
200870	Pêssegos preparados ou conservados	21.772	806	0,22%
210390	Maionese e outros condimentos e temperos compostos	18.549	9.440	0,40%
220300	Cervejas de malte	17.554	29.483	0,51%
70610	Cenouras e nabos, frescos ou refrigerados	17.390	4	0,00%
30490	Outras carnes de peixes, mesmo picada, congeladas	17.056	9.177	0,62%
210112	Preparações à base de extratos, essências e concentrados de café	16.713	2.945	0,91%
30319	Outros peixes congelados	16.334	0	0,00%
230120	Farinhas, pós e "pellets" de peixes ou crustáceos, impróprios para alimentação humana	15.956	1.819	0,07%
230910	Alimentos para cães e gatos, acondicionados para venda a retalho	15.943	22.395	0,80%
30329	Outros salmonídeos, congelados, exceto fígado, ovas, sêmen, ou filés e outras carnes da posição 0304	15.718	0	0,00%
30360	Bacalhaus, congelados, exceto fígado, ovas, sêmen, ou filés e outras carnes da posição 0304	15.712	141	0,01%
520832	Tecido de algodão tinto, em ponto de tafetá, contendo => 85% em peso de algodão, de peso > 100g/m2 e =< 200g/m2	15.205	4.190	0,46%
30420	Filés de peixes, congelados	14.830	3.510	0,04%

Fonte: WTO / UNCTAD. Comtrade.

Elaborado em: 20/6/2008

Notas:

(1) Inclui os seguintes capítulos do sistema harmonizado: 1 ao 24; 41; 44; e 50 ao 52 (inclui, além de produtos agropecuários, pescados, madeira, couros e fibras).

(2) Exclui o intra-comércio da U.E-25.

PARTE IV – ASSUNTOS SANITÁRIOS E FITOSSANITÁRIOS

Acordos Bilaterais Sanitários e Fitossanitários com o Brasil

Tipo do Acordo	Data da Celebração	Entrada em Vigor	Decreto
Acordo sobre Cooperação Técnica em medidas Sanitárias e Fitossanitárias.	16/6/2004	16/6/2004	5.962, 14/11/2006

Fonte: DAI/MRE: <http://www2.mre.gov.br/dai/bilaterais.htm>

Acordos Multilaterais

O país é membro da Organização Mundial do Comércio – OMC, do Codex Alimentarius, da Convenção Internacional para a Proteção dos Vegetais – CIPV (06

de dezembro de 1951) e da Organização Mundial de Saúde Animal – OIE.

Questões Sanitárias e Fitossanitárias no Âmbito Bilateral

Não existem temas sanitários de relevância entre Brasil e Tailândia. A implementação de sistema de consulta mútua poderá favorecer o estabelecimento

de diálogo mais aprofundado sobre questões SPS. (texto contido na publicação de 2007).

Contatos para Assuntos Sanitários e Fitossanitários:

Centro de Informação para o Acordo SPS da OMC

Órgão: National Bureau of Agricultural Commodity and Food Standard (ACFS)
Endereço: Ministry of Agriculture and Cooperatives - 3 Rajadamnern-Nok Avenue - Bangkok 10200
Telefone: + (662) 629 8979
Fax: + (662) 629 8978-79
E-mail: sps@acfs.go.th

Autoridade Notificadora para o Acordo SPS da OMC

Órgão: National Bureau of Agricultural Commodity and Food Standard (ACFS)
Endereço: Ministry of Agriculture and Cooperatives - 3 Rajadamnern-Nok Avenue - Bangkok 10200
Telefone: + (662) 629 8979
Fax: + (662) 629 8978-79
E-mail: sps@acfs.go.th

Organização Nacional de Proteção Fitossanitária (ONPF)

Órgão : National Bureau of Agricultural Commodity and Food Standard (ACFS)
Endereço: Ministry of Agriculture and Cooperatives - 3 Rajadamnern-Nok Avenue - Bangkok 10200 - Thailand
Telefone: (+66) 2 280 3900
Fax: (+66) 2 280 3899
E-mail: ippc@acfs.go.th / ippc.acfs@yahoo.co.th

Ponto de Contato para o Codex alimentarius

Órgão: National Bureau of Agricultural Commodity and Food Standard (ACFS)
Endereço: Director, Office of Commodity and System Standards, National Bureau of Agricultural Commodity and Food Standards, Ministry of Agriculture and Cooperatives, 3 Rachadamnoen Nok Avenue, Bangkok 10200
Telefone: +66 2 283 1600 1170 / +66 2 283 1600 1176
Fax: +66 2 280 3899
E-mail: codex@acfs.go.th / acfs_codex@yahoo.com

Delegado junto à Organização Mundial de Saúde Animal – OIE

Miss Chaweewan Leowijuk
Deputy Director General
Department of Livestock Development
Ministry of Agriculture and Cooperatives
69/1 Phaya Thai Road Rajthawi
Bangkok 10400

PARTE V - REGIME TARIFÁRIO PARA OS VINTE PRINCIPAIS PRODUTOS DE EXPORTAÇÃO DO AGRONEGÓCIO BRASILEIRO

Descrição do Produto - NCM	Linha Tarifária do País	Descrição do Produto para o País	Tarifa Aplicada MFN	Tarifa Aplicada ao Brasil	Quota tarifária	Quantidade	Tarifa intracota	Tipo de cota
0201.30.00 - CARNES DESOSSADAS DE BOVINO,FRESCAS/REFRIGERADAS	020130		50%	MFN	Não			
0202.30.00 - CARNES DESOSSADAS DE BOVINO,CONGELADAS	020230		50%	MFN	Não			
0203.29.00 - OUTRAS CARNES DE SUINO,CONGELADAS	020329		30%	MFN	Não			
0207.12.00 - CARNES DE GALOS/ GALINHAS,NÃO CORTADAS EM PEDACOS,CONGELADAS	020712		30%	MFN	Não			
0207.14.00 - PEDACOS E MIUDESAS,DE GALOS/ GALINHAS,CONGELADOS	020714		40%	MFN	Não			
0901.11.10 - CAFE NAO TORRADO,NAO DESCAFEINADO,EM GRAO	090111		90%	MFN	Sim	5,25 toneladas	30%	Erga omnis
1005.90.10 - MILHO EM GRAO,EXCETO PARA SEMEADURA	100590		73%	MFN	Sim	54.700 toneladas	20%	Erga omnis
1201.00.90 - OUTROS GRAOS DE SOJA,MESMO TRITURADOS	120100		80%	MFN	Sim	10.922 toneladas	0%	Erga omnis
1507.10.00 - OLEO DE SOJA,EM BRUTO,MESMO DEGOMADO	150710		146%	MFN	Sim	2.281 toneladas	20%	Erga omnis
1507.90.19 - OLEO DE SOJA,REFINADO,EM RECIPIENTES COM CAPACIDADE>5L	150790		146%	MFN	Sim	2.281 toneladas	20%	Erga omnis
1602.50.00 - PREPARACOES ALIMENT. E CONSERVAS,DE BOVINOS	160250		33.50 per Kg but not more than 40%	MFN	Não			
1701.11.00 - ACUCAR DE CANA, EM BRUTO	170111		94%	MFN	Sim	13.760 toneladas	65%	Erga omnis
1701.99.00 - OUTROS ACUCARES DE CANA,BETERRABA,SACAROSE QUIM. PURA,SOL.	170199		94%	MFN	Sim	13.760 toneladas	65%	Erga omnis
2009.11.00 - SUCOS DE LARANJAS,CONGELADOS,NAO FERMENTADOS	200911		13.40 per Litre but not more than 40%	MFN	Não			
2009.19.00 - OUTROS SUCOS DE LARANJAS,NAO FERMENTADOS	200919		13.40 per Litre but not more than 40%	MFN	Não			
2101.11.10 - CAFE SOLUVEL,MESMO DESCAFEINADO	210111		40%	MFN	Não			
2207.10.00 - ALCOOL ETILICO NÃO DESNATURADO C/VOL.TEOR ALCOOLICO >=80%	2207101	Imported to be denatured according to conditions specified by the Director General of Customs	2.5 baht per Litre	MFN	Não			
	2207109	Other	80 baht per Litre	MFN	Não			
2304.00.90 - BAGACOS E OUTS. RESIDUOS SOLIDOS,DA EXTR.DO OLEO DE SOJA	230400		6%	MFN	Não			
2401.20.30 - FUMO N/MANUF.TOTAL/ PARC.DESTAL.FLS.SECAS, TIPO VIRGINIA	240120		72%	MFN	Sim	6.435 toneladas	30%	Erga omnis
5201.00.20 - ALGODAO SIMPLEMENTE DEBULHADO,NAO CARDADO NEM PENTEADO	520100		0%	MFN	Não			

SGP: Sistema Geral de Preferências - Reduções tarifárias unilaterais concedidas a países em desenvolvimento.

MFN - Nação mais Favorecida

Fonte: http://igtfcustoms.go.th/igtfc/en/main_frame.jsp Acesso em: 15.mai.2008



Turquia



CAPITAL: Ankara

População: 71,1 milhões de habitantes

PIB (2007): US\$ 482,0 bilhões

PIB per capita (2007): US\$ 6.773

PIB por setor:

- Agricultura: 8,9%;
- Indústria: 30,8%;
- Serviços: 59,3%

Taxa Média de Crescimento (1997-2006): 4,2%

Taxa de crescimento 2007: 5,0%

Previsão de crescimento (2008): 5,3%

Balança Comercial Total e do Agronegócio				
em US\$ mil				
Turquia		2002	2006	Var.Média Anual (%)
Importação	Total	51.270.196	138.580.790	28,2%
	Agronegócio*	4.406.520	5.868.407	7,4%
	Part. %	8,6%	4,2%	-
Exportação	Total	35.761.981	85.525.957	24,4%
	Agronegócio*	4.811.818	6.845.992	9,2%
	Part. %	13,5%	8,0%	-

Fonte: UNCTAD. Comtrade

Elaboração: MAPA

* Capítulos do Sistema Harmonizado: 1 ao 24, 41, 44, 50 ao 52 (inclui, além de agricultura, pescados, madeira, couros e fibras).

PARTE I – O COMÉRCIO BILATERAL BRASIL - TURQUIA

O Brasil aumentou as vendas de produtos para a Turquia em 17,5% em 2007. Assim, o valor exportado atingiu o montante de US\$ 693 milhões. Esse aumento das aquisições de produtos brasileiros por parte da Turquia ocorre de forma continuada desde 2001, ano em que as aquisições foram de US\$ 167 milhões. Trata-se de uma expansão de 315% em seis anos, após um ciclo de estagnação do comércio que ocorreu entre 1997 e 2001. O principal produto de exportação para o país foi o minério de ferro, que participou com 12,5% de todo o valor exportado.

As importações também tiveram um período de estagnação entre 1997 a 2004, período em que as

aquisições de produtos de Turquia estavam ao redor de US\$ 60 milhões ao ano. Após essa fase, as compras de produtos da Turquia subiram de US\$ 58 milhões em 2004 para US\$ 210 milhões em 2007. Dessa forma, com o aumento das importações e das exportações a corrente de comércio subiu de US\$ 255 milhões em 2001 para US\$ 903 milhões em 2007.

O saldo do comércio entre os dois países foi favorável ao Brasil ao longo de toda a série analisada. Esse valor, que era de US\$ 221 milhões em 1997, chegou a US\$ 484 milhões em 2007, o maior valor da série.

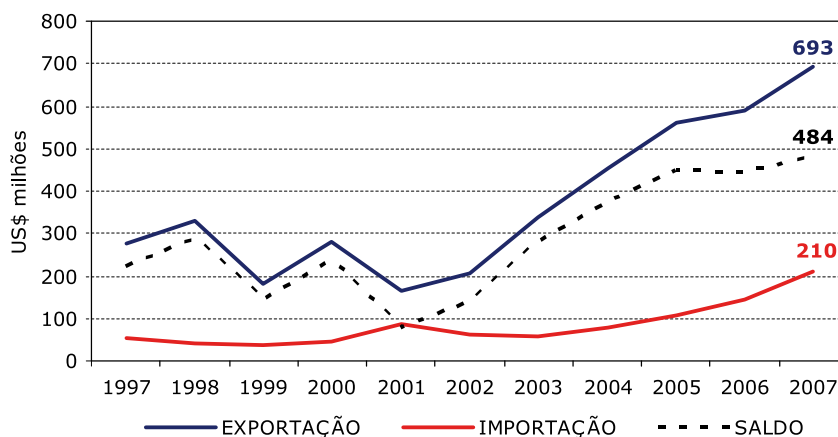
Gráfico I - Comércio Bilateral Brasil - Turquia

Fonte: SECEX/MDIC

Elaboração: SRI/MAPA

PARTE II – O INTERCÂMBIO COMERCIAL DO AGRONEGÓCIO

Em torno de 36,0% do total exportado para a Turquia em 2007 foi de produtos do agronegócio (US\$ 249,4 milhões). As exportações dos produtos do agronegócio apresentaram diversas oscilações entre 1997 e 2001, reduzindo de US\$ 110,6 milhões para US\$ 40,6 milhões ao final do período.

Após essa fase de baixo dinamismo no comércio entre os dois países, as vendas dos produtos do agronegócio cresceram 35,3% em média nos últimos seis anos. Em 2007, a expansão do valor exportado

ficou em 17,0% com as exportações atingindo US\$ 249,4 milhões.

As importações de produtos do agronegócio também tiveram forte crescimento a partir de 2003, com um aumento médio das compras de 32,5% entre 2003 e 2007. O valor adquirido em produtos do agronegócio ficou US\$ 53,7 milhões em 2007. Desse montante, US\$ 20,2 milhões (37,5%) correspondeu às importações de avelãs, produto no qual a Turquia é o maior produtor mundial.

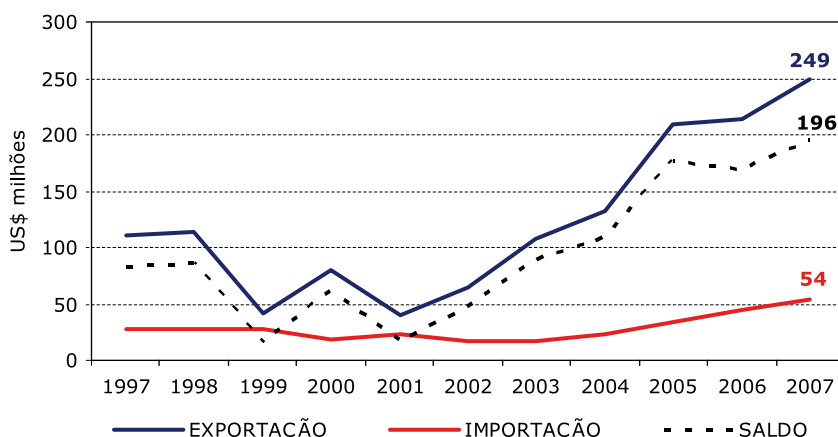
Gráfico II - Comércio Bilateral do Agronegócio Brasil - Turquia

Fonte: AgroStat Brasil a partir dos dados da SECEX/MDIC

Elaboração: SRI/MAPA

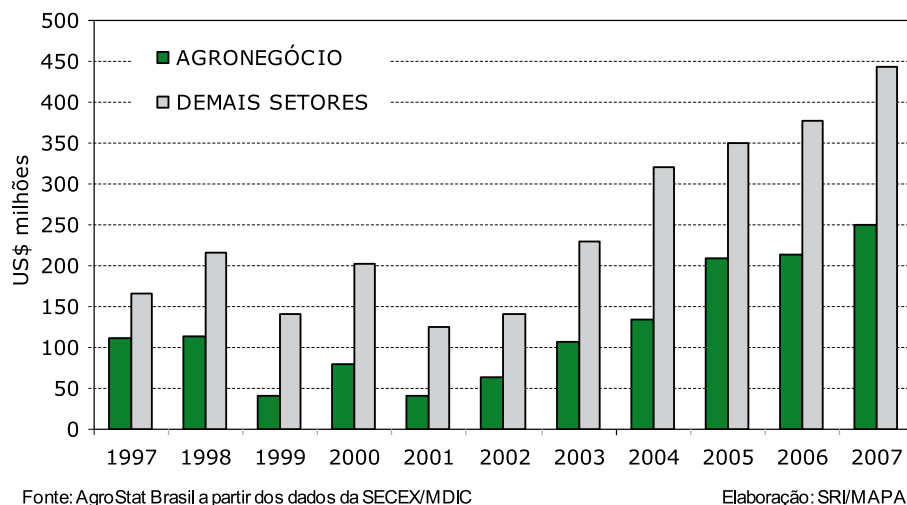
Gráfico III - Exportações Brasileiras para a Turquia

Os principais produtos do agronegócio exportados para a Turquia, em 2006, foram: **fumo não manufaturado (US\$ 49,9 milhões)**; **café verde (US\$ 35,6 milhões)**; **madeira compensada (US\$ 21,9 milhões)**; **soja em grãos (US\$ 18,9**

milhões); **madeira em estilhas ou em partículas (US\$ 18,4 milhões)**; **algodão não cardado nem penteado (US\$ 16,9 milhões)**; e **papel (US\$ 15,6 milhões)**.

Tabela I - Principais Produtos do Agronegócio Exportados pelo Brasil para a Turquia

PRODUTO	2005		2006		2007		Var.% 07/06	
	US\$ mil	t	US\$ mil	t	US\$ mil	t	Valor	Quant.
Fumo não manufaturado	50.635	17.588	44.669	11.051	49.918	16.577	11,75	50,00
Café verde	16.659	12.308	22.360	13.295	35.618	15.731	59,30	18,32
Madeira compensada ou contraplacada	231	302	605	698	21.917	22.313	3.523,65	3.097,42
Soja em grãos	30.959	133.299	39.060	174.151	18.864	69.314	-51,70	-60,20
Madeira em estilhas ou em partículas	0	0	14.829	185.758	18.392	207.136	24,03	11,51
Algodão não cardado nem penteado	8.520	7.729	2.081	1.900	16.929	13.767	713,59	624,51
Papel	13.443	27.920	10.090	21.655	15.626	22.094	54,86	2,03
Carne de frango in natura	11.073	11.440	4.589	4.419	11.957	9.692	160,58	119,33
Oleo de milho	13.503	21.145	3.792	6.254	11.141	13.350	193,78	113,46
Gelatinas	3.410	910	7.163	1.869	8.828	2.513	23,23	34,46
Açúcar refinado	0	0	336	756	5.435	16.488	1.518,45	2.080,95
Oleo de soja em bruto	16.639	36.400	26.467	51.870	3.814	4.750	-85,59	-90,84
Fumo manufaturado	1.611	1.004	1.775	964	3.155	1.414	77,75	46,70
Café solúvel	4.029	831	5.816	1.182	3.095	570	-46,79	-51,81
Calçados de couro	3.200	125	2.747	90	2.471	73	-10,05	-19,32
Demais oleos vegetais	1.410	1.597	1.517	1.736	2.459	2.448	62,12	40,95
Álcool etílico	10.127	23.574	5.243	10.352	1.820	3.015	-65,29	-70,88
Fios e desperdícios de seda	171	9	742	25	1.778	58	139,48	126,32
Oleo de algodão	2.387	5.346	645	1.500	1.452	1.523	125,10	1,53
Carne bovina in natura	340	126	2.201	813	1.327	473	-39,73	-41,82
Farelo de soja	7.929	39.701	4.536	23.014	1.322	6.066	-70,86	-73,64
Lã ou pelos finos cardados ou penteados	405	91	761	177	1.308	292	71,85	65,21
Pimenta piper seca, triturada ou em pó	628	521	1.054	589	1.052	331	-0,25	-43,80

(Continua)

Tabela I - Principais Produtos do Agronegócio Exportados pelo Brasil para a Turquia

(Continuação)

PRODUTO	2005		2006		2007		Var.% 07/06	
	US\$ mil	t	US\$ mil	t	US\$ mil	t	Valor	Quant.
Extratos tanantes de origem vegetal; taninos e seus derivados	374	410	694	727	1.018	956	46,63	31,52
Carne suína in natura	622	320	1.448	727	835	395	-42,31	-45,63
Produtos de confeitaria	263	173	259	141	810	442	213,13	213,29
Miudezas de carne bovina	12	1	858	371	684	361	-20,28	-2,71
Couro bovino semi-acabado	29	2	148	9	545	56	268,36	489,39
Madeira laminada	54	25	157	44	492	68	213,50	55,22
Feijões secos	0	0	35	48	471	532	1.262,52	1.008,85
Demais produtos do agronegócio	11.289	12.501	6.509	6.662	4.897	4.332	-24,77	-34,97
Total agronegócio	209.951	-	213.184	-	249.426	-	17,00	-
Demais setores (não agronegócio)	349.560	-	377.108	-	443.942	-	17,72	-
Total Brasil	559.511	-	590.292	-	693.368	-	17,46	-

Fonte: AgroStat Brasil a partir dos dados da SECEX/MDIC
Elaboração: SRI / MAPA

As importações de produtos do agronegócio foram de mais de um quarto do valor total adquirido: **produtos têxteis de algodão (US\$ 5,6 milhões); damascos secos (US\$ 5,6 milhões); e fumo não avelãs (US\$ 20,2 milhões); vestuário e outros manufaturado (US\$ 4,7 milhões).**

Tabela II - Principais Produtos do Agronegócio Importados pelo Brasil da Turquia

PRODUTO	2005		2006		2007		Var.% 07/06	
	US\$ mil	Ton	US\$ mil	Ton	US\$ mil	Ton	Valor	Quant.
Avelãs	14.634	2.047	19.895	2.456	20.169	2.919	1,37	18,88
Vestuário e outros produtos têxteis de algodão	2.277	64	4.121	115	5.622	137	36,44	18,70
Damascos secos	2.667	1.254	3.696	1.818	5.563	2.022	50,53	11,21
Fumo não manufaturado	2.457	1.684	5.625	1.387	4.744	797	-15,66	-42,50
Produtos de confeitaria	838	221	818	205	3.611	407	341,30	98,62
Leveduras e pós para levedar	921	464	1.836	921	2.074	1.020	12,94	10,74
Demais frutas secas	918	639	1.053	662	1.833	647	74,08	-2,24
Demais produtos hortícolas, leguminosas, raízes e tubérculos secos	380	202	907	342	1.612	477	77,82	39,56
Chocolate e preparações alim. Cont. Cacau	56	30	46	24	1.256	184	2.613,58	653,33
Demais especiarias	618	387	820	429	1.203	486	46,58	13,20
Uvas secas	2.704	2.915	2.550	2.300	911	792	-64,28	-65,56
Sementes de cominho	1.349	904	588	370	739	330	25,73	-10,70
Azeitonas preparadas ou conservadas	86	96	124	144	680	586	448,41	306,83
Sementes de anis e badiana	490	336	463	226	594	294	28,47	30,41
Demais produtos de couro	168	2	284	2	506	2	78,42	33,47
Fiapos e desperdícios de algodão	5	25	39	66	500	388	1.184,84	487,70
Fios, linhas e tecidos de algodão	122	5	237	10	326	54	37,49	447,80
Demais produtos hortícolas, leguminosas, raízes e tubérculos preparados ou conservados	20	8	56	46	277	136	392,80	197,64
Extratos tanantes de origem vegetal; taninos e seus derivados	409	360	155	129	262	228	68,98	76,47

(Continua)

Tabela II - Principais Produtos do Agronegócio Importados pelo Brasil da Turquia

(Continuação)

PRODUTO	2005		2006		2007		Var.% 07/06	
	US\$ mil	Ton	US\$ mil	Ton	US\$ mil	Ton	Valor	Quant.
Vestuários e produtos têxteis de lã	129	1	249	2	252	5	1,53	134,02
Plantas para medicina ou perfumaria	266	185	485	256	222	137	-54,21	-46,66
Azeite de oliva	0	0	0	0	134	27	-	-
Demais frutas frescas	13	1	67	21	93	21	39,44	1,44
Demais óleos essenciais	28	0	48	0	89	1	85,07	7.840,00
Demais frutas preparadas ou conservadas	1.623	147	58	8	77	10	33,85	17,18
Grãos-de-bico secos	118	129	70	86	72	86	3,07	-
Couros/peles de ovinos e caprinos	0	0	17	0	52	5	201,70	1.590,51
Algodão não cardado nem penteado	0	0	0	0	44	20	-	-
Pães, biscoitos e produtos de pasteleria	5	3	4	2	35	18	823,22	621,73
Waffles e "wafers"	0	0	0	0	35	11	-	-
Demais produtos do agronegócio	240	142	191	108	135	63	-29,39	-41,11
Total agronegócio	33.542	-	44.500	-	53.721	-	20,72	-
Demais setores (não agronegócio)	74.690	-	101.093	-	155.840	-	54,16	-
Total Brasil	108.232	-	145.593	-	209.562	-	43,94	-

Fonte: AgroStat Brasil a partir dos dados da SECEX/MDIC
Elaboração: SRI / MAPA

PARTE III – O MERCADO DA TURQUIA PARA PRODUTOS DO AGRONEGÓCIO BRASILEIRO

As importações totais da Turquia somaram, em 2006, US\$ 138,6 bilhões. Desse total, US\$ 5,9 bilhões (4,2%) correspondem a produtos do agronegócio (inclui pescados e produtos florestais). O Brasil

participou com 3,2% desse mercado, uma participação menor do que o país alcançou no mercado mundial desses produtos, que foi de 7,0%.

Tabela III - Importações do País e Participação Brasileira (2006)

Tabela III-A: Participação Brasileira no Mercado Mundial acima de 1% e Participação Brasileira no Mercado do País Maior do que no Mercado Mundial

SH 6	PRODUTO	Importações do País		Exportações Brasileiras	Part. Brasileira	
		Do Mundo	Do Brasil		Mercado do País	Mercado Mundial ²
		US\$ mil	US\$ mil	US\$ mil		
TOTAL GERAL		138.580.790	590.292	137.806.190	0,43%	1,64%
Total do Agronegócio ¹		5.868.407	190.129	42.054.920	3,24%	6,96%
Produtos abaixo selecionados		150.299	44.375	1.591.453	29,52%	29,85%
240120	Fumo não manufaturado, total ou parcialmente destalado	86.391	43.614	1.580.625	50,49%	35,78%
510529	Outra lã penteada	63.909	761	10.828	1,19%	1,18%

Fonte: WTO / UNCTAD. Comtrade.
Elaborado em: 23/6/2008

Notas:

(1) Inclui os seguintes capítulos do sistema harmonizado: 1 ao 24; 41; 44; e 50 ao 52 (inclui, além de produtos agropecuários, pescados, madeira, couros e fibras).
(2) Exclui o intra-comércio da U.E-25.

Tabela III-B: Participação Brasileira no Mercado Mundial acima de 1% e Participação Brasileira no Mercado do País Menor do que no Mercado Mundial

SH 6	PRODUTO	Importações do País		Exportações Brasileiras	Part. Brasileira	
		Do Mundo	Do Brasil		Mercado do País	Mercado Mundial ²
		US\$ mil	US\$ mil	US\$ mil		
TOTAL GERAL		138.580.790	590.292	137.806.190	0,43%	1,64%
Total do Agronegócio ¹		5.868.407	190.129	42.054.920	3,24%	6,96%
Produtos abaixo selecionados		1.802.573	76.785	10.059.962	4,26%	21,34%
520100	Algodão, não cardado nem penteado	948.341	2.081	338.224	0,22%	3,53%
520942	Tecidos de algodão, fios de diversas cores, "denim", contendo => 85% em peso de algodão, de peso > 200g/m2	237.992	722	119.094	0,30%	4,94%
120100	Soja, mesmo triturada	220.243	39.060	5.663.424	17,73%	36,37%
150710	Óleo de soja, em bruto, mesmo degomado	109.452	26.467	828.702	24,18%	24,37%
151521	Óleo de milho, em bruto	81.903	3.792	20.745	4,63%	10,25%
230400	Tortas e outros resíduos sólidos da extração do óleo de soja	52.737	4.536	2.419.188	8,60%	26,22%
441214	Madeira compensada, com folhas de espessura =< 6mm, com pelo menos uma face de madeira não conífera	49.000	67	155.067	0,14%	5,78%
520842	Tecido de algodão, fios de diversas cores, em ponto de tafetá, contendo => 85% em peso de algodão, de peso => 100g/m2 e =< 200g/m2	40.274	0	8.485	0,00%	1,04%
520849	Outros tecidos de algodão, fios de diversas cores, contendo => 85% em peso de algodão, de peso =< 200g/m2	38.822	3	11.292	0,01%	2,96%
410712	Couros e peles inteiros, de bovinos ou de eqüídeos, preparados após curtimenta ou secagem, divididos, com a flor	23.809	57	495.741	0,24%	17,28%

Fonte: WTO / UNCTAD. Comtrade.

Elaborado em: 23/6/2008

Notas:

(1) Inclui os seguintes capítulos do sistema harmonizado: 1 ao 24; 41; 44; e 50 ao 52 (inclui, além de produtos agropecuários, pescados, madeira, couros e fibras).

(2) Exclui o intra-comércio da U.E-25.

Tabela III-C: Participação Brasileira no Mercado Mundial acima de 1% e Participação Brasileira Nula no Mercado do País

SH 6		PRODUTO	Importações do País		Exportações Brasileiras	Part. Brasileira	
			Do Mundo	Do Brasil		Mercado do País	Mercado Mundial ²
			US\$ mil	US\$ mil	US\$ mil		
TOTAL GERAL			138.580.790	590.292	137.806.190	0,43%	1,64%
Total do Agronegócio ¹			5.868.407	190.129	42.054.920	3,24%	6,96%
Produtos abaixo selecionados			349.245	0	570.932	0,00%	1,88%
210690	Outras preparações alimentícias		107.623	0	167.797	0,00%	1,66%
441119	Outros painéis de fibras de madeira, com densidade > 0,8g/cm3		83.291	0	30.330	0,00%	1,73%
440122	Madeira de não coníferas, em estilhas ou em partículas		64.269	0	83.105	0,00%	3,82%
440710	Madeira de coníferas, serrada, cortada em folhas ou desenrolada, de espessura > 6mm		63.239	0	275.314	0,00%	1,80%
60290	Outras plantas vivas, mudas de plantas, e micélios de cogumelos		30.822	0	14.386	0,00%	1,26%

Fonte: WTO / UNCTAD. Comtrade.

Elaborado em: 23/6/2008

Notas:

(1) Inclui os seguintes capítulos do sistema harmonizado: 1 ao 24; 41; 44; e 50 ao 52 (inclui, além de produtos agropecuários, pescados, madeira, couros e fibras).

(2) Exclui o intra-comércio da U.E-25.

Tabela III-D: Participação Brasileira no Mercado Mundial inferior a 1%

SH 6	PRODUTO	Importações	Exportações	Part.
		do País		
		Do Mundo	Brasileiras	Brasileira
		US\$ mil	US\$ mil	Mercado Mundial ²
TOTAL GERAL		138.580.790	137.806.190	1,64%
Total do Agronegócio ¹		5.868.407	42.054.920	6,96%
Produtos abaixo selecionados		2.407.124	182.966	0,28%
410210	Peles em bruto, de ovinos, com lã (não depiladas)	249.826	0	0,00%
151211	Óleo de girassol ou de cártamo, e respectivas frações, em bruto	234.962	0	0,00%
151190	Outros óleos de dendê, mesmo refinados, mas não quimicamente modificados	223.152	1.694	0,03%
440320	Madeira de coníferas, em bruto	160.467	5	0,00%
520812	Tecido de algodão cru, em ponto de tafetá, contendo => 85% em peso de algodão, de peso > 100g/m2 e =< 200g/m2	134.492	3.674	0,39%
120600	Sementes de girassol, mesmo trituradas	111.855	127	0,01%
520512	Fios de algodão simples, de fibras não penteadas, contendo => 85% em peso de algodão, título => 232,56 decitex, mas < 714,29 decitex, não acondicionados para venda a retalho	84.884	6.500	0,49%
180100	Cacau inteiro ou partido, em bruto ou torrado	79.482	830	0,02%
411200	Couros de ovinos, preparados após curtimenta ou após secagem, depilados, mesmo divididos	78.808	4.959	0,85%
150200	Gorduras de animais das espécies bovina, ovina ou caprina, exceto as da posição 1503	69.294	3.834	0,56%
80300	Bananas frescas ou secas	68.845	38.555	0,54%
120740	Sementes de gergelim, mesmo trituradas	67.176	90	0,01%
511211	Tecidos contendo => 85% em peso de lã penteada ou de pêlos finos penteados, de peso =< 200g/m2	60.752	2.697	0,31%
230120	Farinhas, pós e "pellets" de peixes ou crustáceos, impróprios para alimentação humana	49.461	1.819	0,07%
230630	Tortas e outros resíduos sólidos da extração de óleo de girassol	45.775	0	0,00%
120510	Sementes de nabo silvestre ou de colza com baixo teor de ácido erúico	45.437	0	0,00%
520524	Fios de algodão simples, de fibras penteadas, contendo => 85% em peso de algodão, título => 125 decitex, mas < 192,31 decitex, não acondicionados para venda a retalho	44.651	2.586	0,32%
100630	Arroz semibranqueado ou branqueado, mesmo polido ou brunido (glaceado)	42.350	17.583	0,42%
100190	Trigo (exceto trigo duro) e mistura de trigo com centeio	38.941	64.268	0,64%
120991	Sementes de produtos hortícolas, para sementeira	38.780	4.875	0,42%
520819	Outros tecidos de algodão cru, contendo => 85% em peso de algodão, de peso =< 200g/m2	37.707	407	0,10%
511130	Outros tecidos de lã cardada ou de pêlos finos cardados, combinados com fibras sintéticas ou artificiais descontínuas	35.860	0	0,00%
520811	Tecido de algodão cru, em ponto de tafetá, contendo => 85% em peso de algodão, de peso =< 100g/m2	35.486	851	0,25%
440349	Outras madeiras tropicais, em bruto	34.769	78	0,00%
511230	Outros tecidos de lã penteada ou de pêlos finos penteados, combinados com fibras sintéticas ou artificiais descontínuas	31.868	4	0,00%
80232	Nozes frescas ou secas, sem casca	30.860	4.175	0,79%
230230	Sêneas, farelos e outros resíduos de trigo	30.557	6	0,00%
71340	Lentilhas secas, em grãos, mesmo peladas ou partidas	29.759	35	0,01%
151110	Óleos de dendê, em bruto	28.389	9.300	0,24%
151329	Outros óleos de "palmiste" ou de babaçu e suas frações, mesmo refinados, mas não quimicamente modificados	28.052	100	0,02%
151321	Óleo de "palmiste" ou de babaçu, em bruto	27.874	302	0,04%
100610	Arroz ("paddy") com casca	27.181	45	0,01%
71333	Feijão comum, seco, em grão, mesmo pelado ou partido	26.662	4.690	0,65%

(Continua)

Tabela III-D: Participação Brasileira no Mercado Mundial inferior a 1%

(Continuação)

SH 6	PRODUTO	Importações	Exportações	Part.
		do País	Brasileiras	Brasileira
		Do Mundo		
		US\$ mil	US\$ mil	Mercado Mundial ²
520532	Fios de algodão retorcidos ou retorcidos múltiplos, de fibras não penteadas, contendo => 85% em peso de algodão, título => 232,56 decitex, mas < 714,29 decitex, não acondicionados para venda a retalho	26.066	608	0,16%
411310	Couros de caprinos, preparados após curtimenta ou após secagem, depilados, mesmo divididos	24.565	1.223	0,20%
520523	Fios de algodão simples, de fibras penteadas, contendo => 85% em peso de algodão, título => 192,31 decitex, mas < 232,56 decitex, não acondicionados para venda a retalho	22.080	7.047	0,86%

Fonte: WTO / UNCTAD. Comtrade. / Elaborado em: 23/6/2008

Notas:

(1) Inclui os seguintes capítulos do sistema harmonizado: 1 ao 24; 41; 44; e 50 ao 52 (inclui, além de produtos agropecuários, pescados, madeira, couros e fibras).

(2) Exclui o intra-comércio da U.E-25.

PARTE IV – ASSUNTOS SANITÁRIOS E FITOSSANITÁRIOS

Acordos Bilaterais Sanitários e Fitossanitários com o Brasil

Não existe acordo na área sanitária ou fitossanitária entre estes países.

Fonte: DAI/MRE

Acordos Multilaterais

O país é membro da Organização Mundial do Comércio – OMC desde 26 de março de 1995, do Codex Alimentarius, da Convenção Internacional para

a Proteção dos Vegetais – CIPV e da Organização Mundial de Saúde Animal – OIE

Questões SPS no Âmbito Bilateral

No momento, não existem acordos assinados entre Brasil e Turquia, na área agropecuária. Muito embora, a Turquia seja país candidato a integrar a UE, a aproximação prévia é ainda interessante,

principalmente no que se refere ao direcionamento das discussões sanitárias e fitossanitárias para a celebração de acordo SPS com reafirmação das obrigações junto à OMC.

Contatos para Assuntos Sanitários e Fitossanitários

Centro de Informação para o Acordo SPS da OMC

Órgão: Ministry of Agriculture, KORGEM

Endereço: Akay Cad. No. 3

Bakanliklar

Ankara

Turkey

Telefone: +(903 12) 417 9623

Fax: +(903 12) 418 6318

E-mail: duralik@kkgm.gov.tr; kkgm@kkgm.gov.tr

Autoridade Notificadora para o Acordo SPS da OMC

Órgão: Koruma Kontrol Genel Müdürlüğü

Endereço: Akay Cad. No. 3

Bakanliklar

Ankara

Turkey

Telefone: +(903 12) 418 9835

Fax: +(903 12) 418 9625

E-mail: huseyinp@kkgm.gov.tr

Organização Nacional de Proteção Fitossanitária (ONPF)

Órgão: Plant Quarantine and Seed Department
Contato: Mr. Ş. Hikmet ER
Endereço: General Directorate of Protection and Control
Ministry of Agriculture and Rural Affairs
Akay Cad. No.3
Bakanliklar
Ankara
Turkey
Telefone: 90 312 418 05 21
Fax: + 90 312 417 81 98
E-mail: her@kkgm.gov.tr

Delegação junto à Organização Mundial de Saúde Animal - OIE

Órgão: Ministry of Agriculture and Rural Affairs, General Directorate of Protection and Control
Contato: Dr Muzaffer Aydemir
Endereço:
Koruma Ve Kontrol Genel Mudurlugu
Esat Caddesi. No 3 - 06100
Bakanliklar
Ankara
Turkey

Ponto de Contato para o Codex alimentarius

Órgão: General Directorate of Protection and Control, Ministry of Agriculture and Rural Affairs
Endereço: Koruma ve Kontrol Genel Müdürlüğü,
Akay Cad. No:3, 06640
Bakanliklar
Ankara
Turkey
Telefone: +90 312 417 41 76
Fax : +90 312 425 44 16
E-mail: codex@kkgm.gov.tr

PARTE V - REGIME TARIFÁRIO PARA OS VINTE PRINCIPAIS PRODUTOS DE EXPORTAÇÃO DO AGRONEGÓCIO BRASILEIRO

Descrição do Produto - NCM	Descrição do Produto para o País	Tarifa Aplicada MFN	Tarifa Aplicada ao Brasil	Quota tarifária
0201.30.00 - CARNES DESOSSADAS DE BOVINO,FRESCAS/ REFRIGERADAS		225%	MFN	Não
0202.30.00 - CARNES DESOSSADAS DE BOVINO,CONGELADAS		225%	MFN	Não
0203.29.00 - OUTRAS CARNES DE SUINO,CONGELADAS		225%	MFN	Não
0207.12.00 - CARNES DE GALOS/GALINHAS,NÃO CORTADAS EM PEDACOS, CONGELADAS		65%	MFN	Não
0207.14.00 - PEDACOS E MIUDEZAS,DE GALOS/GALINHAS, CONGELADOS		65%	MFN	Não
0901.11.10 - CAFE NAO TORRADO,NAO DESCAFEINADO,EM GRAO		13%	MFN	Não
1005.90.10 - MILHO EM GRAO,EXCETO PARA SEMEADURA		80%	MFN	Não
1201.00.90 - OUTROS GRAOS DE SOJA,MESMO TRITURADOS		0%	MFN	Não
1507.10.00 - OLEO DE SOJA,EM BRUTO,MESMO DEGOMADO	Para consumo humano	31,2%	MFN	Não
	Outros	19,5%	MFN	Não
1507.90.19 - OLEO DE SOJA,REFINADO,EM RECIPIENTES COM CAPACIDADE>5L	Para consumo humano	31,2%	MFN	Não
	Outros	19,5%	MFN	Não
1602.50.00 - PREPARACOES ALIMENT. E CONSERVAS,DE BOVINOS		121,5%	MFN	Não
1701.11.00 - ACUCAR DE CANA, EM BRUTO		135%	MFN	Não
1701.99.00 - OUTROS ACUCARES DE CANA,BETERRABA,SACAROSE QUIM.PURA,SOL.		0%	MFN	Não
2009.11.00 - SUCOS DE LARANJAS,CONGELADOS,NAO FERMENTADOS		58,5%	MFN	Não

(Continua)

(Continuação)

Descrição do Produto - NCM	Descrição do Produto para o País	Tarifa Aplicada MFN	Tarifa Aplicada ao Brasil	Quota tarifária
2009.19.00 - OUTROS SUCOS DE LARANJAS, NAO FERMENTADOS		58,5%	MFN	Não
2101.11.10 - CAFE SOLUVEL, MESMO DESCAFEINADO		9%	MFN	Não
2207.10.00 - ALCOOL ETILICO NÃO DESNATURADO C/VOL. TEOR ALCOOLICO >=80%		3%	MFN	Não
2304.00.90 - BAGACOS E OUTS. RESIDUOS SOLIDOS, DA EXTR. DO OLEO DE SOJA		2%	MFN	Não
2401.20.30 - FUMO N/MANUF. TOTAL/PARC. DESTAL. FLS. SECAS, TIPO VIRGINIA		25%	MFN	Não
5201.00.20 - ALGODAO SIMPLEMENTE DEBULHADO, NAO CARDADO NEM PENTEADO		0%	MFN	Não

SGP: Sistema Geral de Preferências - Reduções tarifárias unilaterais concedidas a países em desenvolvimento.

MFN - Nação mais Favorecida

Fonte: IDB. Acesso em: 15 mai.2008



União Européia¹

CAPITAL: Bruxelas (Bélgica)

População: 491,0 milhões de habitantes

PIB (2007): US\$ 16,4 trilhões

PIB per capita (2006): US\$ 33.338

PIB por setor:

- Agricultura: 2,2%
- Indústria: 27,1%
- Serviços: 70,7%

Taxa Média de Crescimento (1997-2006): 2,5%

Taxa de Crescimento (2007): 3,0%

Taxa de Crescimento (2008): 3,0%

Balança Comercial Total e do Agronegócio				
em US\$ mil				
UE 25		2002	2006	Var.Média Anual (%)
Importação	Total	891.220.047	1.701.076.098	17,5%
	Agronegócio*	84.249.257	126.675.205	10,7%
	Part. %	9,5%	7,4%	-
Exportação	Total	854.417.880	1.485.382.371	14,8%
	Agronegócio*	69.607.231	109.088.742	11,9%
	Part. %	8,1%	7,3%	-

Fonte: EUROSTAT

Elaboração: MAPA

* Capítulos do Sistema Harmonizado: 1 ao 24, 41, 44, 50 ao 52 (inclui, além de agricultura, pescados, madeira, couros e fibras).

PARTE I – O COMÉRCIO BILATERAL BRASIL - UNIÃO EUROPÉIA²

O comércio bilateral Brasil-União Européia passou por mudanças importantes na última década. Depois de ficarem praticamente estagnadas entre 1998 e 2002, apresentando nesse período crescimento anual médio de 0,49%, as exportações brasileiras para União Européia aumentaram de US\$ 18,4 bilhões em 2003 para US\$ 40,4 bilhões em 2007. A taxa de crescimento médio anual das exportações no período em referência foi de 21,7%.

Quanto às importações, o valor adquirido em produtos da União Européia ficou praticamente estagnado entre 1998 e 2004. No ano 2005, com

US\$ 18,1 bilhões em importações, as aquisições suplantaram o valor de 1998, que havia registrado US\$ 17,2 bilhões. Em 2007 o valor importado atingiu US\$ 26,7 bilhões.

O crescimento das exportações nos últimos anos e o longo período de estagnação das importações do bloco fez com que o Brasil deixasse de registrar um déficit na balança bilateral com a União Européia. O superávit cresceu ano após ano desde 2002, vindo a atingir US\$ 13,7 bilhões em 2007.

¹ A União Européia que se faz referência é composta pelos seguintes países: Alemanha, Áustria, Bélgica, Bulgária, Chipre, Dinamarca, Eslováquia, Eslovênia, Espanha, Estônia, Finlândia, França, Grécia, Hungria, Irlanda, Itália, Letônia, Lituânia, Luxemburgo, Malta, Países Baixos, Polónia, Portugal, Reino Unido, República Tcheca, Romênia e Suécia.

² Os dados das partes I e II são referentes à UE-27 (2007), enquanto os dados da parte III são relativos à UE-25 (2006).

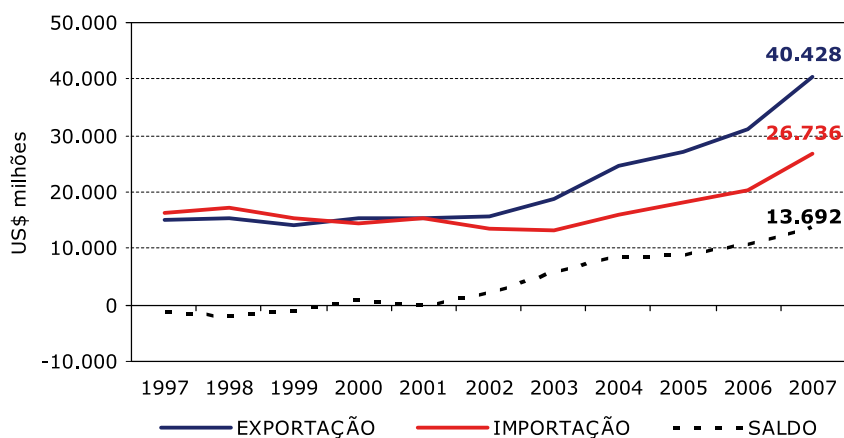
Gráfico I - Comércio Bilateral Brasil - União Européia

Fonte: SECEX/MDIC

Elaboração: SRI/MAPA

PARTE II – O INTERCÂMBIO COMERCIAL DO AGRONEGÓCIO

A União Européia é o principal mercado de destino para as exportações de produtos do agronegócio brasileiro. Em 2007, o bloco absorveu US\$ 20,9 bilhões, o que representou 35,8% dos US\$ 58,4 bilhões exportados em 2007. Em relação às importações do agronegócio, a União Européia exportou US\$ 1,608 bilhão ao Brasil, o que representou 18,4% do total importado em produtos do agronegócio.

participação relativa da União Européia aumentou em relação aos anos recentes revertendo a tendência de declínio observada na última década. A participação da União Européia reduziu-se de 43,2% em 1997 para 32,3% em 2006. A recuperação em 2007, para 35,8%, foi fortemente influenciada pelo incremento das exportações de produtos do complexo soja e de milho.

As exportações do agronegócio para a União Européia tiveram aumento de 31% em 2007. Assim, a

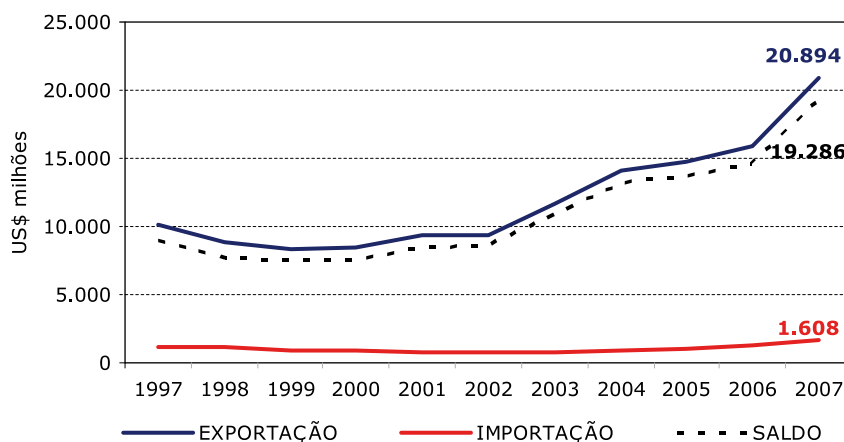
Gráfico II - Comércio Bilateral do Agronegócio Brasil - União Européia

Fonte: AgroStat Brasil a partir dos dados da SECEX/MDIC

Elaboração: SRI/MAPA

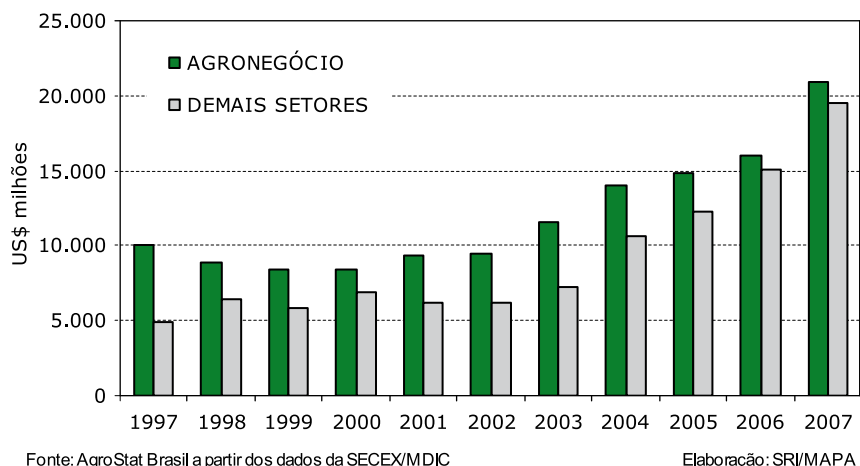
Gráfico III - Exportações Brasileiras para a União Européia

O agronegócio foi responsável por 51,7% das exportações brasileiras para a União Européia. Os principais produtos do agronegócio exportados para o bloco em 2007 foram: **soja em grãos (US\$ 2,7 bilhões); farelo de soja (US\$ 2,1**

bilhões); café verde (US\$ 2,0 bilhões); celulose (US\$ 1,5 bilhão); suco de laranja (US\$ 1,4 bilhão); milho (US\$ 1,3 bilhão); carne bovina *in natura* (US\$ 1,1 bilhão); e fumo não manufaturado (US\$ 943 milhões).

Tabela I - Principais Produtos do Agronegócio Exportados pelo Brasil para a União Européia

PRODUTO	2005		2006		2007		Var.% 07/06	
	US\$ mil	t	US\$ mil	t	US\$ mil	t	Valor	Quant.
Soja em grãos	2.620.436	10.985.644	2.271.256	9.935.501	2.746.753	9.726.693	20,94	-2,10
Farelo de soja	2.026.069	10.261.188	1.615.485	8.255.497	2.095.916	8.806.905	29,74	6,68
Café verde	1.515.241	801.121	1.753.717	872.804	2.009.061	878.674	14,56	0,67
Celulose	942.029	2.503.037	1.108.253	2.714.513	1.465.608	3.154.501	32,24	16,21
Sucos de laranja	717.958	1.222.157	934.022	1.188.263	1.406.207	1.316.334	50,55	10,78
Milho	9.441	99.017	118.036	977.115	1.273.476	7.179.662	978,89	634,78
Carne bovina <i>in natura</i>	914.279	294.856	1.159.978	314.358	1.087.136	195.240	-6,28	-37,89
Fumo não manufaturado	655.967	233.208	785.764	238.827	943.735	277.439	20,10	16,17
Carne de frango <i>in natura</i>	631.842	370.493	505.478	307.305	637.637	317.513	26,15	3,32
Álcool etílico	157.570	427.767	245.349	465.201	433.410	806.053	76,65	73,27
Madeira serrada	279.267	616.483	270.472	536.645	397.894	667.761	47,11	24,43
Madeira compensada ou contraplacada	282.341	543.469	296.488	539.372	397.628	645.280	34,11	19,64
Calçados de couro	362.272	14.016	414.801	14.373	387.540	12.236	-6,57	-14,86
Couros bovino acabado	157.284	12.877	263.165	21.095	382.620	25.313	45,39	20,00
Demais carnes e miudezas	22.090	16.940	30.079	18.643	371.475	133.962	1.135,00	618,58
Carne de frango industrializada	145.932	66.191	239.267	108.955	334.613	123.803	39,85	13,63
Carne bovina industrializada	231.164	86.175	267.230	90.478	298.726	100.145	11,79	10,68
Móveis de madeira	269.539	152.920	261.320	138.502	293.343	140.635	12,25	1,54
Papel	243.865	473.385	250.487	405.864	282.912	396.476	12,94	-2,31
Óleo de soja refinado	54.076	112.908	337.573	618.822	278.778	360.805	-17,42	-41,69
Carne de peru industrializada	84.620	46.298	143.390	70.549	244.827	89.866	70,74	27,38
Couro bovino wet blue	192.612	87.118	258.191	109.508	244.136	87.542	-5,44	-20,06
Madeira perfilada	82.592	130.967	126.517	172.178	218.523	240.758	72,72	39,83
Obras de marcenaria ou carpintaria	95.564	89.541	142.954	121.693	174.033	144.022	21,74	18,35

(Continua)



Tabela I - Principais Produtos do Agronegócio Exportados pelo Brasil para a União Européia

(Continuação)

PRODUTO	2005		2006		2007		Var.% 07/06	
	US\$ mil	t	US\$ mil	t	US\$ mil	t	Valor	Quant.
Couro bovino semi-acabado	66.261	7.131	83.850	7.742	159.617	12.259	90,36	58,36
Uvas	90.160	43.917	84.986	45.940	134.919	63.758	58,75	38,79
Outros produtos de origem vegetal	76.479	803.741	91.366	817.906	129.446	812.066	41,68	-0,71
Melões	90.360	177.548	86.583	170.058	127.109	202.481	46,81	19,07
Oleo de soja em bruto	64.018	140.589	124.435	249.282	122.891	167.025	-1,24	-33,00
Café solúvel	90.820	18.489	107.753	18.062	119.251	18.496	10,67	2,41
Demais produtos do agronegócio	1.622.471	2.003.142	1.575.447	2.013.743	1.694.823	2.181.476	7,58	8,33
Total agronegócio	14.794.620	-	15.953.692	-	20.894.044	-	30,97	-
Demais setores (não agronegócio)	12.244.860	-	15.091.288	-	19.533.992	-	29,44	-
Total Brasil	27.039.480	-	31.044.980	-	40.428.036	-	30,22	-

Fonte: AgroStat Brasil a partir dos dados da SECEX/MDIC
Elaboração: SRI / MAPA

No tocante às importações brasileiras originadas da União Européia, o agronegócio contribui com 6,6%. Os principais produtos importados do agronegócio da União Européia foram: **papel (US\$ 476,9 milhões)**;

azeite de oliva (US\$ 147,7 milhões); **vinho (US\$ 82,8 milhões)**; **uísque (US\$ 75,1 milhões)**; e **malte (US\$ 73,8 milhões)**.

Tabela II - Principais Produtos do Agronegócio Importados pelo Brasil da União Européia

PRODUTO	2005		2006		2007		Var.% 07/06	
	US\$ mil	t	US\$ mil	t	US\$ mil	t	Valor	Quant.
Papel	284.081	276.881	392.520	387.968	476.973	458.476	21,52	18,17
Azeite de oliva	92.750	23.173	119.545	22.815	147.715	31.236	23,56	36,91
Vinho	47.118	15.906	68.130	20.613	82.803	22.476	21,54	9,04
Uísque	50.880	13.040	67.632	16.908	75.180	17.454	11,16	3,23
Malte	60.324	213.292	68.668	255.883	73.796	179.854	7,47	-29,71
Rações para outros animais (excl. Animais domésticos)	42.772	33.524	53.005	38.827	69.764	37.657	31,62	-3,02
Bacalhau	20.790	3.204	34.229	4.780	47.511	5.914	38,80	23,72
Miudezas de carne suína	16.167	4.799	27.180	5.379	39.556	6.134	45,54	14,05
Outras preparações alimentícias	15.901	4.584	25.847	6.195	36.837	8.526	42,52	37,62
Enzimas e seus concentrados	24.470	2.480	28.577	2.534	34.257	3.293	19,87	29,97
Batatas preparadas ou conservadas	16.935	28.341	19.399	29.738	26.326	27.051	35,71	-9,04
Demais oleos vegetais	20.271	11.461	27.787	11.758	25.778	8.893	-7,23	-24,36
Celulose	11.028	11.852	17.264	21.492	20.502	22.728	18,76	5,75
Vestuário e outros produtos têxteis de algodão	13.881	420	17.419	678	20.426	706	17,27	4,14
Demais oleos essenciais	13.587	647	17.653	738	18.541	781	5,03	5,76
Refrigerante	11.932	10.415	14.467	12.184	17.821	16.157	23,19	32,61
Couros/peles de ovinos e caprinos	6.312	791	7.180	871	15.795	1.906	119,99	118,73
Sementes de hortícolas, leguminosas, raízes e tubérculos	11.145	1.708	12.726	2.653	14.908	1.483	17,15	-44,11
Sucos e extratos vegetais	11.938	636	11.952	566	14.533	644	21,59	13,85
Couros bovino acabado	16.447	1.055	16.020	988	13.787	736	-13,94	-25,53
Soro de leite	8.086	9.349	8.719	8.369	13.646	8.611	56,51	2,90
Pêras	6.942	9.008	11.886	12.174	12.205	11.484	2,68	-5,67

(Continua)

Tabela II - Principais Produtos do Agronegócio Importados pelo Brasil da União Européia

(Continuação)

PRODUTO	2005		2006		2007		Var.% 07/06	
	US\$ mil	t	US\$ mil	t	US\$ mil	t	Valor	Quant.
Massas alimentícias	8.120	10.536	8.973	11.078	12.113	12.439	34,99	12,29
Demais produtos de couro	3.685	41	5.992	38	11.823	51	97,29	33,71
Chocolate e preparações alim. Cont. Cacau	5.392	991	6.661	1.084	9.113	1.474	36,79	35,91
Queijos	2.909	754	5.582	1.068	8.619	1.322	54,41	23,75
Demais açúcares	4.604	2.729	5.110	3.713	8.484	3.529	66,04	-4,97
Demais madeiras e manufaturas de madeiras	3.627	1.293	6.467	1.423	7.880	1.564	21,85	9,87
Fios, linhas e tecidos de algodão	4.907	983	8.451	1.913	7.716	1.037	-8,70	-45,82
Calçados de couro	3.157	61	4.851	59	7.364	56	51,79	-5,99
Demais produtos do agronegócio	180.174	78.803	202.277	84.652	236.097	85.779	16,72	1,33
Total agronegócio	1.020.331	-	1.322.170	-	1.607.870	-	21,61	-
Demais setores (não agronegócio)	17.215.253	-	18.880.375	-	25.128.552	-	33,09	-
Total Brasil	18.235.584	-	20.202.545	-	26.736.422	-	32,34	-

Fonte: Agrostat Brasil a partir dos dados da SECEX/MDIC
Elaboração: SRI / MAPA

Em relação à concentração das exportações para a União Européia, em 2003, as exportações dos produtos do complexo soja representavam 36,7% das exportações totais para o bloco. Essa porcentagem foi reduzida para 25,1% no ano de 2007. Alguns

outros setores aumentaram a sua participação nas exportações para a União Européia, como por exemplo: carnes (de 12,3% para 14,8%); café (de 7,2% para 10,2%); cereais, farinhas e preparações (de 1,7% para 6,3%).

Exportações Brasileiras do Agronegócio para a União Européia

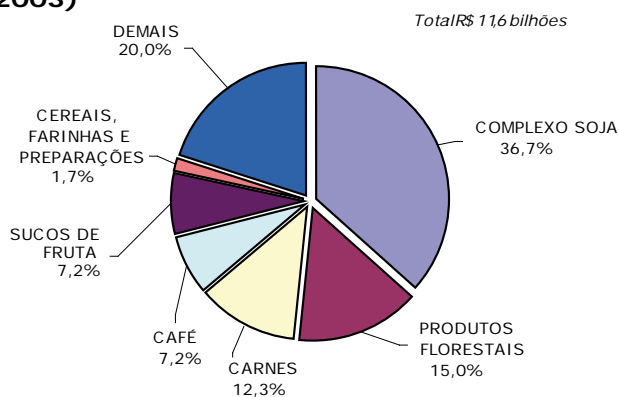
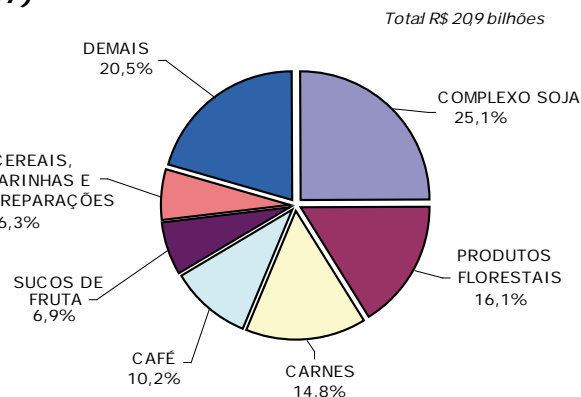
(2003)

(2007)

Fonte: AgroStat Brasil a partir dos dados da SECEX/MDIC / Elaboração: SRI/MAPA

PARTE III – O MERCADO DA UNIÃO EUROPÉIA PARA PRODUTOS DO AGRONEGÓCIO BRASILEIRO

As importações totais da União Européia (exclui Romênia e Bulgária) somaram, em 2006, US\$ 1,7 trilhão. Desse total, US\$ 126,7 bilhões (7,4%) correspondem a produtos do agronegócio (inclui pescados e produtos florestais). O Brasil participou

com 10,5% de todas as aquisições de produtos do agronegócio por parte da União Européia, o que representou uma participação superior em relação aquela que o país alcançou no mercado mundial desses produtos, que foi de 7,0%.

Tabela III - Importações do País e Participação Brasileira (2006)

Tabela III-A: Participação Brasileira no Mercado Mundial acima de 1% e Participação Brasileira no Mercado do Bloco Maior do que no Mercado Mundial

SH 6	PRODUTO	Importações do Bloco		Exportações Brasileiras	Part. Brasileira	
		Do Mundo	Do Brasil		Mercado do Bloco	Mercado Mundial ²
		US\$ mil	US\$ mil	US\$ mil		
TOTAL GERAL		1.701.076.098	33.097.518	137.806.190	1,95%	1,64%
Total do Agronegócio ¹		126.675.205	13.308.193	42.054.920	10,51%	6,96%
Produtos abaixo selecionados		28.096.986	7.417.963	19.317.574	26,40%	17,64%
230400	Tortas e outros resíduos sólidos da extração do óleo de soja	4.996.536	1.446.697	2.419.188	28,95%	26,22%
120100	Soja, mesmo triturada	3.644.538	1.838.817	5.663.424	50,45%	36,37%
30613	Camarões congelados	2.950.468	119.144	154.413	4,04%	1,63%
20130	Carnes de bovino, desossadas, frescas ou refrigeradas	1.220.624	419.995	666.524	34,41%	11,85%
80610	Uvas frescas	1.108.371	91.681	118.535	8,27%	3,32%
440729	Outras madeiras tropicais, serradas, cortadas em folhas ou desenroladas, de espessura > 6mm	933.504	122.384	228.369	13,11%	11,99%
80810	Maças frescas	878.251	42.603	31.919	4,85%	1,24%
440799	Outras madeiras, serradas, cortadas em folhas ou desenroladas, de espessura > 6mm	846.311	123.231	337.160	14,56%	8,90%
441214	Madeira compensada, com folhas de espessura =< 6mm, com pelo menos uma face de madeira não conífera	770.482	70.084	155.067	9,10%	5,78%
200919	Outros sucos de laranjas, não fermentados	767.310	522.085	268.826	68,04%	31,31%
160232	Preparações alimentícias e conservas de galos e de galinhas	728.620	202.065	280.783	27,73%	12,76%
30269	Outros peixes frescos ou refrigerados, exceto fígado, ovas, sêmen, ou filés e outras carnes da posição 0304	720.860	10.549	21.582	1,46%	1,33%
100590	Milho, exceto para semeadura	672.925	109.394	460.108	16,26%	4,99%
30379	Outros peixes, congelados, exceto fígado, ovas, sêmen, ou filés e outras carnes da posição 0304	530.170	18.177	38.941	3,43%	1,06%
20230	Carnes de bovino, desossadas, congeladas	494.490	303.374	2.463.023	61,35%	39,41%
441890	Outras obras de marcenaria ou carpintaria, para construções	480.023	20.339	108.438	4,24%	3,32%
441219	Outras madeiras compensadas, com folhas de espessura =< 6mm	453.182	179.306	438.018	39,57%	26,78%
240110	Fumo não manufaturado, não destalado	444.064	17.755	41.516	4,00%	3,70%
441820	Portas e respectivos caixilhos, alizares e soleiras, de madeira	430.847	59.106	266.925	13,72%	12,63%
410712	Couros e peles inteiros, de bovinos ou de eqüídeos, preparados após curtimenta ou secagem, divididos, com a flor	405.984	172.733	495.741	42,55%	17,28%
120220	Amendoins descascados, mesmo não triturados, não torrados nem de outro modo cozidos	381.912	20.772	25.369	5,44%	3,32%

(Continua)

Tabela III-A: Participação Brasileira no Mercado Mundial acima de 1% e Participação Brasileira no Mercado do Bloco Maior do que no Mercado Mundial

(Continuação)

SH 6	PRODUTO	Importações do Bloco		Exportações Brasileiras	Part. Brasileira	
		Do Mundo	Do Brasil		Mercado do Bloco	Mercado Mundial ²
		US\$ mil	US\$ mil	US\$ mil		
20714	Pedaços e miudezas comestíveis de galos e galinhas da espécie doméstica, congelados	346.762	231.855	1.983.251	66,86%	51,84%
160250	Preparações alimentícias e conservas, de bovinos	346.737	229.911	654.172	66,31%	58,83%
410419	Outros couros e peles curtidos, de bovinos ou de eqüídeos, depilados, no estado úmido (incluindo "wet blue")	321.387	83.817	124.690	26,08%	10,09%
80719	Melões frescos	318.332	107.064	88.242	33,63%	10,35%
80450	Goiabas, mangas e mangostões, frescos ou secos	299.924	84.589	87.516	28,20%	10,85%
510529	Outra lã penteada	281.089	9.160	10.828	3,26%	1,18%
80550	Limões e limas, frescos ou secos	280.462	33.883	32.953	12,08%	3,87%
150710	Óleo de soja, em bruto, mesmo degomado	270.341	101.915	828.702	37,70%	24,37%
230800	Matérias vegetais e desperdícios vegetais, dos tipos utilizados na alimentação de animais, não especificados nem compreendidos em outras posições	267.002	66.428	72.629	24,88%	22,21%
200899	Outras frutas e partes de plantas, preparadas ou conservadas	263.227	4.590	12.532	1,74%	1,06%
150790	Óleo de soja e respectivas frações, mesmo refinados, mas não quimicamente modificados	262.450	191.831	399.936	73,09%	60,88%
160231	Preparações alimentícias e conservas de peru	215.842	155.279	150.717	71,94%	60,30%
410792	Couros e peles, incluídas as ilhargas, de bovinos ou de eqüídeos, preparados após curtimenta ou secagem, divididos, com a flor	199.423	34.560	118.221	17,33%	4,78%
21099	Carnes de outros animais, salgadas, secas ou defumadas; miudezas, farinhas e pós	196.036	152.945	9.768	78,02%	4,15%
200980	Sucos de outras frutas ou de produtos hortícolas, não fermentados	187.386	15.194	55.280	8,11%	5,45%
440130	Serragem, desperdícios e resíduos, de madeira	181.114	4.651	4.266	2,57%	1,10%

Fonte: EUROSTAT / Elaborado em: 20/6/2008

Notas: (1) Inclui os seguintes capítulos do sistema harmonizado: 1 ao 24; 41; 44; e 50 ao 52 (inclui, além de produtos agropecuários, pescados, madeira, couros e fibras).
(2) Exclui o intra-comércio da U.E-25.

Tabela III-B: Participação Brasileira no Mercado Mundial acima de 1% e Participação Brasileira no Mercado do Bloco Menor do que no Mercado Mundial

SH 6	PRODUTO	Importações do Bloco		Exportações Brasileiras	Part. Brasileira	
		Do Mundo	Do Brasil		Mercado do Bloco	Mercado Mundial ²
		US\$ mil	US\$ mil	US\$ mil		
TOTAL GERAL		1.701.076.098	33.097.518	137.806.190	1,95%	1,64%
Total do Agronegócio ¹		126.675.205	13.308.193	42.054.920	10,51%	6,96%
Produtos abaixo selecionados		21.301.959	2.310.994	15.679.632	10,85%	16,00%
90111	Café não torrado, não descafeinado	5.243.800	1.308.604	2.928.218	24,96%	27,30%
440710	Madeira de coníferas, serrada, cortada em folhas ou desenrolada, de espessura > 6mm	1.900.910	23.379	275.314	1,23%	1,80%
240120	Fumo não manufaturado, total ou parcialmente destalado	1.606.245	339.454	1.580.625	21,13%	35,78%
170111	Açúcar de cana, em bruto	1.113.636	29.897	3.935.802	2,68%	53,13%
210690	Outras preparações alimentícias	1.060.976	6.282	167.797	0,59%	1,66%
410411	Couros e peles curtidos, de bovinos ou de eqüídeos, depilados, no estado úmido (incluindo "wet blue"), plena flor, não divididos; divididos, com a flor	1.007.210	147.489	529.368	14,64%	24,13%
440920	Madeira de não coníferas, perfilada	954.052	106.997	387.859	11,21%	13,80%

(Continua)



Tabela III-B: Participação Brasileira no Mercado Mundial acima de 1% e Participação Brasileira no Mercado do Bloco Menor do que no Mercado Mundial

(Continuação)

SH 6	PRODUTO	Importações do Bloco		Exportações Brasileiras	Part. Brasileira	
		Do Mundo	Do Brasil		Mercado do Bloco	Mercado Mundial ²
		US\$ mil	US\$ mil			
442190	Outras obras de madeira	922.542	13.776	58.102	1,49%	1,65%
50400	Tripas, bexigas e estômagos de animais, exceto peixes, inteiros ou em pedaços, frescos, refrigerados, congelados, salgados, secos ou defumados	704.952	49.396	133.504	7,01%	8,74%
180400	Manteiga, gordura e óleo de cacau	576.616	7.978	143.864	1,38%	8,53%
441830	Painéis de madeira, para soalhos	553.541	19.269	119.097	3,48%	11,13%
230990	Outras preparações para alimentação de animais	536.625	1.019	50.849	0,19%	1,57%
440890	Folhas para folheados e para compensados, de outras madeiras, de espessura =< 6mm	518.367	4.947	52.894	0,95%	3,40%
220840	Cachaça e caninha (rum e tafiá)	515.481	3.368	14.415	0,65%	1,80%
520100	Algodão, não cardado nem penteado	499.941	16.457	338.224	3,29%	3,53%
170199	Outros açúcares de cana, de beterraba e sacarose quimicamente pura, no estado sólido	481.304	17.715	2.231.158	3,68%	52,18%
80132	Castanha de caju, fresca ou seca, sem casca	352.384	17.463	187.538	4,96%	17,28%
220710	Álcool etílico não desnaturado com volume de teor alcóolico => 80%	320.328	93.704	1.437.186	29,25%	53,16%
210111	Extratos, essências e concentrados de café	296.625	65.746	407.825	22,16%	28,43%
200979	Outros sucos de maçã, não fermentados	293.311	953	19.555	0,33%	2,02%
440839	Folhas para folheados e para compensados, de outras madeiras tropicais, de espessura =< 6mm	286.003	3.808	10.814	1,33%	2,30%
170490	Outros produtos de confeitaria, sem cacau	267.995	2.629	129.551	0,98%	4,23%
520942	Tecidos de algodão, fios de diversas cores, "denim", contendo => 85% em peso de algodão, de peso > 200g/m2	264.026	12.217	119.094	4,63%	4,94%
40900	Mel natural	248.263	7.858	23.373	3,17%	3,86%
180632	Chocolate e outras preparações alimentícias com cacau, não recheadas, em tabletes, barras e paus	215.208	159	30.925	0,07%	3,42%
180690	Outros chocolates e preparações alimentícias contendo cacau	197.304	1.111	91.093	0,56%	3,73%
410441	Couros e peles curtidos, de bovinos ou de eqüídeos, depilados, no estado seco ("crust"), plena flor; não divididos; divididos, com a flor	192.415	8.559	241.168	4,45%	26,70%
441400	Molduras de madeira, para quadros, fotografias, espelho ou objetos semelhantes	171.902	759	34.420	0,44%	3,96%

Fonte: EUROSTAT / Elaborado em: 20/6/2008

Notas: (1) Inclui os seguintes capítulos do sistema harmonizado: 1 ao 24; 41; 44; e 50 ao 52 (inclui, além de produtos agropecuários, pescados, madeira, couros e fibras).

(2) Exclui o intra-comércio da U.E-25.

Tabela III-C: Participação Brasileira no Mercado Mundial acima de 1% e Participação Brasileira Nula no Mercado do Bloco

SH 6	PRODUTO	Importações do Bloco		Exportações Brasileiras	Part. Brasileira	
		Do Mundo	Do Brasil		Mercado do Bloco	Mercado Mundial ²
		US\$ mil	US\$ mil	US\$ mil		
TOTAL GERAL		1.701.076.098	33.097.518	137.806.190	1,95%	1,64%
Total do Agronegócio ¹		126.675.205	13.308.193	42.054.920	10,51%	6,96%
Produtos abaixo selecionados		272.811	0	30.271	0,00%	4,75%
180310	Pasta de cacau, não desengordurada	272.811	0	30.271	0,00%	4,75%

Fonte: EUROSTAT

Elaborado em: 20/6/2008

Notas:

(1) Inclui os seguintes capítulos do sistema harmonizado: 1 ao 24; 41; 44; e 50 ao 52 (inclui, além de produtos agropecuários, pescados, madeira, couros e fibras).

(2) Exclui o intra-comércio da U.E-25.

Tabela III-D: Participação Brasileira no Mercado Mundial inferior a 1%

SH 6	PRODUTO	Importações do Bloco	Exportações Brasileiras	Part. Brasileira
		Do Mundo		
		US\$ mil	US\$ mil	Mercado Mundial ²
TOTAL GERAL		1.701.076.098	137.806.190	1,64%
Total do Agronegócio ¹		126.675.205	42.054.920	6,96%
Produtos abaixo selecionados		52.209.511	396.672	0,22%
30420	Filés de peixes, congelados	3.710.042	3.510	0,04%
80300	Bananas frescas ou secas	3.127.518	38.555	0,54%
220421	Outros vinhos; mostos de uvas, cuja fermentação tenha sido impedida por adição de álcool, em recipientes com capacidade =< 2 litros	2.431.030	2.168	0,02%
180100	Cacau inteiro ou partido, em bruto ou torrado	2.265.829	830	0,02%
30212	Salmões-do-pacífico (Oncorhynchus nerka, Oncorhynchus gorbuscha, Oncorhynchus keta, Oncorhynchus tshawytscha, Oncorhynchus kisutch, Oncorhynchus masou e Oncorhynchus rhodurus), salmões-do-atlântico (Salmo salar) e salmões-do-danúbio (Hucho hucho)	1.748.857	0	0,00%
160414	Preparações e conservas de atuns, bonitos-listrados e bonitos-cachorros, inteiros ou em pedaços, exceto peixes picados	1.476.953	11.275	0,37%
151110	Óleos de dendê, em bruto	1.320.025	9.300	0,24%
80212	Amêndoas frescas ou secas, sem casca	1.067.410	0	0,00%
60310	Flores e seus botões, frescos, cortados para buquês ou para ornamentação	970.967	5.295	0,19%
30410	Filés e outras carnes de peixes, mesmo picadas, frescas ou refrigeradas	916.429	11.803	0,53%
100190	Trigo (exceto trigo duro) e mistura de trigo com centeio	870.151	64.268	0,64%
30749	Sibas, sepiolas, potas e lulas, congelados, secos, salgados ou em salmoura	858.759	66	0,00%
150910	Azeite de oliva e respectivas frações, virgem	786.876	22	0,00%
151211	Óleo de girassol ou de cártamo, e respectivas frações, em bruto	764.005	0	0,00%
440399	Outras madeiras em bruto	751.063	703	0,02%
440320	Madeira de coníferas, em bruto	733.546	5	0,00%
200819	Outras frutas de casca rijas e outras sementes, preparadas ou conservadas	692.775	4.834	0,36%
160520	Preparações e conservas de camarões	684.583	409	0,01%
151190	Outros óleos de dendê, mesmo refinados, mas não quimicamente modificados	677.582	1.694	0,03%
80222	Avelãs (corylus spp.) frescas ou secas, sem casca	676.139	0	0,00%
80430	Abacaxis frescos ou secos	662.414	7.263	0,50%
440791	Madeira de carvalho, serrada, cortada em folhas ou desenrolada, de espessura > 6mm	638.305	0	0,00%
10110	Reprodutores de raça pura das espécies cavalar, asinina e muar	587.266	4.604	0,60%
220429	Outros vinhos; mostos de uvas, cuja fermentação tenha sido impedida por adição de álcool, em recipientes com capacidade > 2 litros	564.363	496	0,04%
230120	Farinhas, pós e "pellets" de peixes ou crustáceos, impróprios para alimentação humana	551.057	1.819	0,07%
20442	Outras carnes de ovino, não desossadas, congeladas	530.766	9	0,00%
80510	Laranjas frescas ou secas	496.679	16.477	0,87%
40690	Outros queijos	489.601	6.039	0,16%
90240	Chá preto (fermentado ou parcialmente fermentado) apresentado em qualquer outra forma	478.865	3.626	0,24%

(Continua)



Tabela III-D: Participação Brasileira no Mercado Mundial inferior a 1%

(Continuação)

SH 6	PRODUTO	Importações do Bloco	Exportações Brasileiras	Part. Brasileira
		Do Mundo		
		US\$ mil	US\$ mil	Mercado Mundial ²
30759	Polvos (octopus spp) congelados, secos, salgados ou em salmoura	452.423	2.814	0,29%
120600	Sementes de girassol, mesmo trituradas	450.791	127	0,01%
151311	Óleo de coco (óleo de copra), em bruto	441.471	0	0,00%
80620	Uvas secas	439.677	13	0,00%
100110	Trigo duro	430.522	119	0,00%
220210	Águas, incluídas as águas minerais e as águas gaseificadas, adicionadas de açúcar ou aromatizadas	428.729	7.141	0,32%
220830	Uísques	428.229	4.066	0,10%
510111	Lã de tosquia suja, incluída a lã lavada a dorso, não cardada nem penteada	426.731	8.154	0,49%
30562	Bacalhaus salgados e em salmoura, não secos nem defumados	409.240	0	0,00%
80250	Pistácios frescos ou secos, mesmo sem casca ou pelados	407.026	42	0,01%
81190	Outras frutas congeladas, não cozidas ou cozidas em água ou vapor, mesmo adicionadas de açúcar ou de outros edulcorantes	400.325	8.492	0,88%
230910	Alimentos para cães e gatos, acondicionados para venda a retalho	390.466	22.395	0,80%
30490	Outras carnes de peixes, mesmo picada, congeladas	386.399	9.177	0,62%
70820	Feijões (vigna spp., phaseolus spp.) frescos ou refrigerados, com ou sem vagem	379.002	61	0,01%
440349	Outras madeiras tropicais, em bruto	364.829	78	0,00%
30360	Bacalhaus, congelados, exceto fígado, ovas, sêmen, ou filés e outras carnes da posição 0304	362.071	141	0,01%
30799	Outros moluscos, invertebrados aquáticos, exceto os crustáceos, congelados, secos, salgados ou em salmoura, incluídos as farinhas, pós e "pellets" próprios para alimentação humana	346.835	0	0,00%
440725	Madeira de dark ou light red meranti e meranti bakau, serrada, cortada em folhas ou desenrolada, de espessura > 6mm	345.591	0	0,00%
151411	Óleos em bruto de nabo silvestre ou de colza, com baixo teor de ácido erúico e respectivas frações	344.131	0	0,00%
441213	Madeira compensada, com folhas de espessura =< 6mm, com pelo menos uma face de madeira tropical	343.866	34.233	0,98%
100620	Arroz ("cargo" ou castanho), descascado	340.488	1.021	0,12%
71080	Outros produtos hortícolas congelados, não cozidos ou cozidos em água ou vapor	329.014	41	0,00%
81050	Quivis ("kiwis"), frescos	327.561	1	0,00%
520812	Tecido de algodão cru, em ponto de tafetá, contendo => 85% em peso de algodão, de peso > 100g/m2 e =< 200g/m2	313.109	3.674	0,39%
80540	Pomelos ("grapefruit"), frescos ou secos	306.758	0	0,00%
151321	Óleo de "palmiste" ou de babaçu, em bruto	301.005	302	0,04%
80820	Pêras e marmelos frescos	297.977	43	0,00%
80440	Abacates frescos ou secos	297.691	1.698	0,23%
80520	Tangerinas, mandarinas, satsumas; clementinas "wilkins" e outros cítricos híbridos e semelhantes, frescos ou secos	296.317	5.691	0,50%
200820	Abacaxis preparados ou conservados	294.379	137	0,02%
20422	Outras carnes de ovino, não desossadas, frescas ou refrigeradas	292.671	10	0,00%
500720	Outros tecidos de seda e seus desperdícios, exceto "bourrette", contendo => 85%, em peso de seda	290.624	150	0,01%

(Continua)

Tabela III-D: Participação Brasileira no Mercado Mundial inferior a 1%

(Continuação)

SH 6	PRODUTO	Importações do Bloco	Exportações Brasileiras	Part. Brasileira
		Do Mundo		
		US\$ mil	US\$ mil	Mercado Mundial ²
121190	Outras plantas, partes de plantas, sementes e frutos, para uso em perfumaria, medicina ou como inseticidas, parasiticidas ou semelhantes	287.543	6.691	0,68%
60491	Folhagem, folhas, ramos de plantas, frescos, para buquês ou para ornamentação	286.391	1.749	0,34%
30729	Vieiras e outros mariscos (gêneros pecten, chlamys, ou placopecten) congelados	283.574	14	0,00%
20443	Carnes de ovino, desossadas, congeladas	281.894	0	0,00%
30551	Bacalhaus secos, mesmo salgados, mas não defumados	281.691	7	0,00%
210390	Maionese e outros condimentos e temperos compostos	277.307	9.440	0,40%
70960	Pimentões e pimentas dos gêneros capsicum ou pimenta, frescos ou refrigerados	274.269	590	0,04%
70200	Tomates, frescos ou refrigerados	273.113	20	0,00%
70990	Outros produtos hortícolas, frescos ou refrigerados	270.313	1.802	0,16%
71333	Feijão comum, seco, em grão, mesmo pelado ou partido	267.447	4.690	0,65%
510211	Pêlos finos não cardados nem penteados de cabra de cachemira	261.725	0	0,00%
190590	Outros produtos de padaria, pastelaria ou da indústria de biscoitos, mesmo com adição de cacau	259.378	9.569	0,25%
230660	Tortas e outros resíduos sólidos da extração do óleo de nozes ou de "palmiste"	254.406	0	0,00%
80232	Nozes frescas ou secas, sem casca	235.606	4.175	0,79%
442010	Estatuetas e outros objetos, de madeira, para ornamentação	230.293	610	0,11%
220300	Cervejas de malte	230.246	29.483	0,51%
160420	Outras preparações e conservas de peixes	229.119	1.233	0,13%
230630	Tortas e outros resíduos sólidos da extração de óleo de girassol	225.859	0	0,00%
120510	Sementes de nabo silvestre ou de colza com baixo teor de ácido erúico	225.400	0	0,00%
510121	Lã de tosquia, desengordurada, não carbonizada, não cardada nem penteada	213.807	0	0,00%
30622	Lavagantes ("homards") não congelados	210.683	0	0,00%
200590	Outros produtos hortícolas preparados ou conservados, exceto em vinagre ou em ácido acético, não congelados	208.331	673	0,05%
220290	Outras bebidas não alcóolicas, exceto sucos de frutas ou de produtos hortícolas	203.827	6.189	0,32%
80920	Cerejas frescas	203.576	0	0,00%
70190	Outras batatas frescas ou refrigeradas	202.035	7	0,00%
510710	Fios de lã penteada, contendo => 85%, em peso, de lã	201.267	263	0,03%
120991	Sementes de produtos hortícolas, para semeadura	200.661	4.875	0,42%
442090	Madeira marchetada e madeira incrustada; cofres e estojos para joalheria, de madeira	197.296	1.598	0,18%
81090	Outras frutas frescas	196.277	2.009	0,29%
200560	Aspargos preparados ou conservados, exceto em vinagre ou ácido acético, não congelados	195.154	2	0,00%
410150	Couros e peles de bovinos, inteiros, de peso unitário > 16kg	192.632	167	0,01%
80290	Outras frutas de casca rijas, frescas ou secas, mesmo sem casca ou peladas	191.414	64	0,01%
150420	Gorduras e óleos de peixe e respectivas frações, exceto óleos de fígados, mesmo refinados, mas não modificados quimicamente	189.527	4	0,00%

(Continua)



Tabela III-D: Participação Brasileira no Mercado Mundial inferior a 1%

(Continuação)

SH 6	PRODUTO	Importações do Bloco	Exportações Brasileiras	Part. Brasileira
		Do Mundo		
		US\$ mil	US\$ mil	Mercado Mundial ²
411310	Couros de caprinos, preparados após curtimenta ou após secagem, depilados, mesmo divididos	185.687	1.223	0,20%
170310	Melaços de cana	185.027	2.019	0,42%
71310	Ervilhas (pisum sativum), secas, em grão, mesmo peladas ou partidas	184.192	2	0,00%
20890	Carnes e miudezas comestíveis de outros animais, frescas, refrigeradas ou congeladas	183.293	978	0,32%
81120	Framboesas, amoras, groselhas, congeladas, não cozidas ou cozidas em água ou vapor, mesmo adicionadas de açúcar ou de outros edulcorantes	179.805	58	0,02%
30530	Filés de peixes, secos, salgados ou em salmoura, mas não defumados	179.546	0	0,00%
441900	Artefatos de madeira, para mesa ou cozinha	174.097	1.578	0,24%

Fonte: EUROSTAT / Elaborado em: 20/6/2008

Notas: (1) Inclui os seguintes capítulos do sistema harmonizado: 1 ao 24; 41; 44; e 50 ao 52 (inclui, além de produtos agropecuários, pescados, madeira, couros e fibras).

(2) Exclui o intra-comércio da U.E-25.

PARTE IV – ASSUNTOS SANITÁRIOS E FITOSSANITÁRIOS

Acordos Bilaterais Sanitários e Fitossanitários com o Brasil

Não há mandato europeu para negociação deste tipo de acordo, portanto, os acordos bilaterais são

Fonte: <http://www2.mre.gov.br/dai/bilaterais.htm>

negociados com os 27 países da UE separadamente.

Acordos Multilaterais

O país é membro da Organização Mundial do Comércio – OMC, do Codex Alimentarius, da Convenção

Internacional para a Proteção dos Vegetais – CIPV e da Organização Mundial de Saúde Animal – OIE.

Questões SPS no Âmbito Bilateral

A extensa e complexa regulamentação comunitária quanto a medidas sanitárias e fitossanitárias, torna o assunto de grande importância para as exportações de produtos de origem animal e vegetal para o bloco europeu. Além disso, a Diretoria Geral de Saúde e Proteção ao Consumidor da Comissão Europeia – DG-SANCO, por meio do seu Escritório Veterinário e Alimentar – FVO realiza missões ao Brasil para verificação do atendimento à legislação europeia. No ano de 2007, o Brasil recebeu sete (7) missões nas mais variadas áreas.

Dentre os principais produtos exportados, observam-se exigências relativas à rastreabilidade individual de bovinos, bem como a rastreabilidade dos cortes exportados e a sua ligação com os animais

que deram origem ao produto. Dentre os requisitos sanitários para exportação à UE, estão a maturação sanitária da carne bovina, a permanência dos bovinos por 90 dias na área aprovada pela UE e por 40 dias na última propriedade anterior ao abate. Além disso, os controles envolvem questões relativas à sanidade animal, como programas de monitoramento sorológico-epidemiológico para febre aftosa, programas de monitoramento quanto à doença de Newcastle, influenza aviária e avaliação da execução dos serviços pelas esferas municipal, estadual e federal. Quanto à saúde pública, são aplicáveis as definições do chamado “pacote higiênico da UE” (Regulamentos comunitários 852, 853 e 854/2004), além de outras exigências específicas como controles especiais para Salmonella em produtos exportados para a Suécia e Finlândia.

Nos últimos anos têm sido incrementadas as cobranças relativas ao controle de resíduos nos produtos exportados para a UE. Os Estados Membros da UE executam controles no recebimento dos produtos nos seus portos e quando são detectados problemas, é gerado um "Alerta Rápido" (RASFF) para que sejam adotadas providências pelas autoridades do país exportador, além da submissão de novas cargas do mesmo estabelecimento a testes sistemáticos por pelo menos dez carregamentos subsequentes.

Tem se observado a intensificação de exigências para controles na área fitossanitária de ambas as partes. Dada a relevância dos temas relativos à citrus, maçãs, mamão e outros produtos, encontros específicos para a área fitossanitária foram implementados.

A cooperação técnica com a União Européia foi bastante incrementada no último ano, com boas perspectivas para o futuro próximo.

Contatos para Assuntos Sanitários e Fitossanitários

Centro de Informação para o Acordo SPS da OMC

Órgão: European Commission, Directorate General for Health and Consumer Protection, Directorate D, Unit D/3 International Questions (Multilateral), International Food, Veterinary and Phytosanitary Questions

Endereço: Rue Froissart 101, Room 2/66 and 2/68, 1049 Brussels

Telefone: + (322) 295 5092/296 8185

Fax: + (322) 299 8090

E-mail: sps@ec.europa.eu

juan.perez-lanzac@ec.europa.eu

enrique.beltran-poveda@ec.europa.eu

Website: http://ec.europa.eu/food/international/organisations/index_en.htm

Autoridade Notificadora para o Acordo SPS da OMC

Idem anterior

Organização Nacional de Proteção Fitossanitária (ONPF)

Órgão: Commission Européenne, Health and Consumer Protection Directorate-General

Endereço: Rue Froissart 101, 5/74, B-1040 Brussels

Telefone: (+32) 2 29 63260

Fax:

E-mail: Marc.Vereecke@ec.europa.eu

Ponto de Contato para o Codex alimentarius

Órgão : European Community (EU), European Commission, Codex Contact Point, DG Health and Consumer Protection

Endereço: Unit D3, F101 - 2/64, B-1049 Brussels

Telefone : ++32-2-295 79 08

Fax : ++32-2-299 85 66

Email : codex@ec.europa.eu / Delegation-Rome@ec.europa.eu

Web site: http://ec.europa.eu/food/fs/ifsi/eupositions/eupositions_list_en.html

Delegação junto à Organização Mundial de Saúde Animal – OIE

Conferir os pontos de contato para cada país da União Européia no seguinte endereço: http://www.oie.int/eng/OIE/PM/en_PM.htm?e1d1



PARTE V - REGIME TARIFÁRIO PARA OS VINTE PRINCIPAIS PRODUTOS DE EXPORTAÇÃO DO AGRONEGÓCIO BRASILEIRO

Descrição do Produto - NCM	Linha Tarifária do País	Descrição do Produto para o País	Tarifa Aplicada MFN	Tarifa Aplicada ao Brasil	Regime de preferência	Quota tarifária	Quantidade	Tarifa intracota	Tipo de cota	Observações
0201.30.00 - CARNES DESOSSADAS DE BOVINO, FRESCAS/ REFRIGERADAS	02013000	Carnes de bovinos ditas "de alta qualidade"	12,8 % + 303,4 EUR/100 kg	MFN		Sim	5.000 toneladas	20%	Para o Brasil	Mais de uma linha tarifária faz parte da cota tarifária
0202.30.00 - CARNES DESOSSADAS DE BOVINO, CONGELADAS	02023010	Quartos dianteiros, inteiros ou cortados em cinco pedaços no máximo	12,8 % + 221,1 EUR/100 kg	MFN		Sim	53.000 toneladas	20%	Erga omnis	Cota GATT; mais de uma linha tarifária faz parte da cota tarifária
						Sim	2.250 toneladas	20%	Erga omnis	Carne de búfalo; mais de uma linha tarifária faz parte da cota tarifária
						Sim	37.800 toneladas	20%	Erga omnis	Cota de carne para indústria; mais de uma linha tarifária faz parte da cota tarifária
	02023050	Cortes de quartos dianteiros e de peitos denominados "australianos"	12,8 % + 221,1 EUR/100 kg	MFN		Sim	53.000 toneladas	20%	Erga omnis	Cota GATT; mais de uma linha tarifária faz parte da cota tarifária
						Sim	2.250 toneladas	20%	Erga omnis	Carne de búfalo; mais de uma linha tarifária faz parte da cota tarifária
						Sim	37.800 toneladas	20%	Erga omnis	Cota de carne para indústria; mais de uma linha tarifária faz parte da cota tarifária
	02023090	Outras	12,8 % + 304,1 EUR/100 kg	MFN		Sim	53.000 toneladas	20%	Erga omnis	Cota GATT; mais de uma linha tarifária faz parte da cota tarifária
						Sim	2.250 toneladas	20%	Erga omnis	Carne de búfalo; mais de uma linha tarifária faz parte da cota tarifária
						Sim	37.800 toneladas	20%	Erga omnis	Cota de carne para indústria; mais de uma linha tarifária faz parte da cota tarifária
						Sim	5.000 toneladas	20%	Para o Brasil	Mais de uma linha tarifária faz parte da cota tarifária

(Continua)

(Continuação)

Descrição do Produto - NCM	Linha Tarifária do País	Descrição do Produto para o País	Tarifa Aplicada MFN	Tarifa Aplicada ao Brasil	Regime de preferência	Quota tarifária	Quantidade	Tarifa intracota	Tipo de cota	Observações
0203.29.00 - OUTRAS CARNES DE SUINO, CONGELADAS	02032911	Partes dianteiras e pedaços de partes dianteiras	601 EUR/T	MFN		Sim	5.500 toneladas	300 EUR/t	Erga omnis	Mais de uma linha tarifária faz parte da cota tarifária
						Sim	34.000 toneladas	250 EUR/t	Erga omnis	Mais de uma linha tarifária faz parte da cota tarifária
						Sim	5.000 toneladas	300 EUR/t	Erga omnis	Mais de uma linha tarifária faz parte da cota tarifária
	02032913	Lombos e pedaços de lombos	869 EUR/T	MFN		Sim	5.500 toneladas	434 EUR/t	Erga omnis	Mais de uma linha tarifária faz parte da cota tarifária
						Sim	34.000 toneladas	250 EUR/t	Erga omnis	Mais de uma linha tarifária faz parte da cota tarifária
						Sim	5.000 toneladas	300 EUR/t	Erga omnis	Mais de uma linha tarifária faz parte da cota tarifária
	02032915	Barrigas entremeadas, e seus pedaços	467 EUR/T	MFN		Sim	5.500 toneladas	233 EUR/t	Erga omnis	Mais de uma linha tarifária faz parte da cota tarifária
						Sim	7.000 toneladas	0%	Erga omnis	Mais de uma linha tarifária faz parte da cota tarifária
						Sim	34.000 toneladas	250 EUR/t	Erga omnis	Mais de uma linha tarifária faz parte da cota tarifária
						Sim	5.000 toneladas	300 EUR/t	Erga omnis	Mais de uma linha tarifária faz parte da cota tarifária
0207.12.00 - CARNES DE GALOS/GALINHAS, NÃO CORTADAS EM PEDACOS, CONGELADAS	02071210	Depenados, eviscerados, sem cabeça nem patas, mas com pescoço, coração, fígado e moela, denominados "frangos 70%"	299 EUR/100 kg	MFN		Sim	6.200 toneladas	149 EUR/t	Erga omnis	Mais de uma linha tarifária faz parte da cota tarifária
	02071290	Depenados, eviscerados, sem cabeça nem patas e sem pescoço, coração, fígado e moela, denominados "frangos 65%", ou apresentados de outro modo	32,5 EUR/100 kg	MFN		Sim	6.200 toneladas	162 EUR/t	Erga omnis	Mais de uma linha tarifária faz parte da cota tarifária

(Continua)



(Continuação)

Descrição do Produto - NCM	Linha Tarifária do País	Descrição do Produto para o País	Tarifa Aplicada MFN	Tarifa Aplicada ao Brasil	Regime de preferência	Quota tarifária	Quantidade	Tarifa intracota	Tipo de cota	Observações
0207.14.00 - PEDACOS E MIUDEZAS, DE GALOS/GALINHAS, CONGELADOS	02071410	Desossados	102,4 EUR/100 kg	MFN		Sim	2.332 toneladas	0%	Para o Brasil	Mais de uma linha tarifária faz parte da cota tarifária
						Sim	4.000 toneladas	795 EUR/t	Erga omnis	Mais de uma linha tarifária faz parte da cota tarifária
	02071420	Não desossados: Metades ou quartos	35,8 EUR/100 kg	MFN		Sim	4.000 toneladas	179 EUR/t	Erga omnis	Mais de uma linha tarifária faz parte da cota tarifária
	02071430	Não desossados: Asas inteiras, mesmo sem a ponta	26,9 EUR/100 kg	MFN		Sim	4.000 toneladas	134 EUR/t	Erga omnis	Mais de uma linha tarifária faz parte da cota tarifária
	02071440	Não desossados: Dorsos, pescoços, dorsos com pescoço, uropígio, pontas de asas	18,7 EUR/100 kg	MFN		Sim	4.000 toneladas	93 EUR/t	Erga omnis	Mais de uma linha tarifária faz parte da cota tarifária
	02071450	Não desossados: Peitos e pedaços de peitos	60,2 EUR/100 kg	MFN		Sim	2.332 toneladas	0%	Para o Brasil	Mais de uma linha tarifária faz parte da cota tarifária
	02071460	Não desossados: Coxas e pedaços de coxas	46,3 EUR/100 kg	MFN		Sim	4.000 toneladas	231 EUR/t	Erga omnis	Mais de uma linha tarifária faz parte da cota tarifária
	02071470	Não desossados: Outros	100,8 EUR/100 kg	MFN		Não				
	02071491	Miudezas: Fígados	6,40%	2,90%	SGP	Não				SGP
	02071499	Miudezas: Outros	18,7 EUR/100 kg	MFN		Não				
0901.11.10 - CAFÉ NÃO TORRADO, NÃO DESCAFEINADO, EM GRAO	09011100	Café não torrado, não descafeinado	0%	MFN		Não				
1005.90.10 - MILHO EM GRAO, EXCETO PARA SEMEADURA	10059000	Milho, exceto para semeadura	0%	MFN		Não				
1201.00.90 - OUTROS GRAOS DE SOJA, MESMO TRITURADOS	12010090	Soja, mesmo triturada, exceto para semeadura	0%	MFN		Não				
1507.10.00 - OLEO DE SOJA, EM BRUTO, MESMO DEGOMADO	15071010	Destinado a usos técnicos ou industriais, excepto fabricação de produtos para alimentação humana	6,40%	2,90%	SGP	Não				SGP
	15071090	Outro	3,20%	MFN		Não				

(Continua)

(Continuação)

Descrição do Produto - NCM	Linha Tarifária do País	Descrição do Produto para o País	Tarifa Aplicada MFN	Tarifa Aplicada ao Brasil	Regime de preferência	Quota tarifária	Quantidade	Tarifa intracota	Tipo de cota	Observações
1507.90.19 - OLEO DE SOJA, REFINADO, EM RECIPIENTES COM CAPACIDADE>5L	15079010	Destinado a usos técnicos ou industriais, excepto fabricação de produtos para alimentação humana	5,10%	MFN		Não				
	15079090	Outro	9,60%	6,10%	SGP	Não				SGP
1602.50.00 - PREPARACOES ALIMENT. E CONSERVAS, DE BOVINOS	16025010	Não cozidas; misturas de carne ou de miudezas cozidas e de carne ou de miudezas não cozidas	303,4 EUR/100 kg	MFN		Não				
	16025031	Outras: Conservas de carne (corned beef) em recipientes hermeticamente fechados	16,60%	MFN		Não				
	16025095	Outras: Outras	16,60%	MFN		Não				
1701.11.00 - ACUCAR DE CANA, EM BRUTO	17011110	Destinados a refinação	33,9 EUR/100 kg	MFN		Sim	85.463 toneladas	98 EUR/1000 kg	Para o Brasil	
	17011190	Outros	41,9 EUR/100 kg	MFN		Não				
1701.99.00 - OUTROS ACUCARES DE CANA, BETERRABA, SACAROSE QUIM. PURA, SOL.	1,702E+09	De cana	41,9 EUR/100 kg	MFN		Não				
2009.11.00 - SUCOS DE LARANJAS, CONGELADOS, NAO FERMENTADOS	20091111	Com valor Brix superior a 67: De valor não superior a 30 € por 100 kg de peso líquido	33,6% + 20,6 EUR/100 kg	MFN		Não				
	20091119	Com valor Brix superior a 67: Outras	33,60%	MFN		Não				
	20091191	Com valor Brix não superior a 67	15,20%	MFN		Sim	1.500 toneladas	13%		
	20091199	Outros	15,20%	MFN		Não				
2009.19.00 - OUTROS SUCOS DE LARANJAS, NAO FERMENTADOS	20091911	Com valor Brix superior a 67: De valor não superior a 30 € por 100 kg de peso líquido	33,6% + 20,6 EUR/100 kg	MFN		Não				
	20091919	Com valor Brix superior a 67: Outras	33,60%	MFN		Não				
	20091991	Com valor Brix não superior a 67	15,2% + 20,6 EUR/100 kg	MFN		Não				
	20091998	Outros	12,20%	MFN		Não				
2101.11.10 - CAFE SOLUVEL, MESMO DESCAFEINADO	21011100	Extractos, essências e concentrados	9%	MFN		Não				

(Continua)



(Continuação)

Descrição do Produto - NCM	Linha Tarifária do País	Descrição do Produto para o País	Tarifa Aplicada MFN	Tarifa Aplicada ao Brasil	Regime de preferência	Quota tarifária	Quantidade	Tarifa intracota	Tipo de cota	Observações
2207.10.00 - ALCOOL ETILICO NÃO DESNATURADO C/ VOL.TEOR ALCOOLICO >=80%	22071000	Álcool etílico não desnatado, com um teor alcoólico em volume igual ou superior a 80 % vol	19,2 EUR/hl	MFN		Não				
2304.00.90 - BAGACOS E OUTS.RESIDUOS SOLIDOS, DA EXTR.DO OLEO DE SOJA	230400	Bagaços e outros resíduos sólidos, mesmo triturados ou em pellets, da extracção do óleo de soja	0%	MFN		Não				
2401.20.30 - FUMO N/ MANUF.TOTAL/ PARC.DESTAL. FLS.SECAS, TIPO VIRGINIA	240120	Tabaco total ou parcialmente destalado	18,4 % MIN 22 EUR/100 kg MAX 24 EUR/100 kg	MFN		Não				
5201.00.20 - ALGODAO SIMPLEMENTE DEBULHADO, NAO CARDADO NEM PENTEADO	520100	Algodão não cardado nem penteado	0%	MFN		Não				

SGP: Sistema Geral de Preferências - Reduções tarifárias unilaterais concedidas a países em desenvolvimento.

MFN: Nação mais Favorecida

Fonte: <http://exporthelp.europa.eu/>. Acesso em: 15.mai.2008.



Uruguai



CAPITAL: Montevideu

População: 3,5 milhões de habitantes

PIB (2007): US\$ 21,2 bilhões

PIB per capita (2007): US\$ 6.117

PIB por setor:

- Agricultura: 9,2%;
- Indústria: 33,0%;
- Serviços: 57,8%

Taxa Média de Crescimento (1997-2006): 1,9%

Taxa de Crescimento (2007): 5,2%

Previsão de crescimento (2008): 3,8%

Balança Comercial Total e do Agronegócio				
em US\$ mil				
Uruguai		2002	2006	Var.Média Anual (%)
Importação	Total	1.964.283	4.774.866	24,9%
	Agronegócio*	401.029	559.878	8,7%
	Part.%	20,4%	11,7%	-
Exportação	Total	1.861.034	3.952.321	20,7%
	Agronegócio*	1.382.006	2.916.482	20,5%
	Part.%	74,3%	73,8%	-

Fonte: UNCTAD. Comtrade

Elaboração: MAPA

* Capítulos do Sistema Harmonizado: 1 ao 24, 41, 44, 50 ao 52 (inclui, além de agricultura, pescados, madeira, couros e fibras).

PARTE I – O COMÉRCIO BILATERAL BRASIL-URUGUAI

Entre 1999 e 2002, o comércio bilateral entre Brasil e Uruguai passou por um período de grande retração, com redução do montante transacionado em mais de 50%. Entretanto, a partir de 2003, a corrente de comércio voltou a crescer a uma taxa média anual de 18,2%, somando, no último ano, 2,1 bilhões.

O recente ciclo de crescimento da corrente de comércio foi determinado, em grande parte, pelas exportações brasileiras. Entre 2003 e 2007, as vendas externas para o Uruguai cresceram a uma taxa média anual de 33,5%, atingindo, em 2007, o valor recorde de US\$ 1,3 bilhão. Como resultado, o Brasil, que detinha um déficit comercial de US\$ 132,1 milhões em 2003,

passou a apresentar, em 2007, um superávit de US\$ 502,2 milhões. Os produtos que mais contribuíram para esse crescimento foram combustíveis derivados de petróleo, veículos automotores e tratores.

No tocante às importações provenientes do Uruguai, o Brasil adquiriu o equivalente a US\$ 786,2 milhões em 2007, valor 27,2% superior ao importado em 2006. Tal crescimento se deveu, principalmente, ao crescimento nas importações de cereais, tais como arroz, trigo e malte, resultado, em grande parte, pelo aumento na cotação internacional do preço desses produtos.

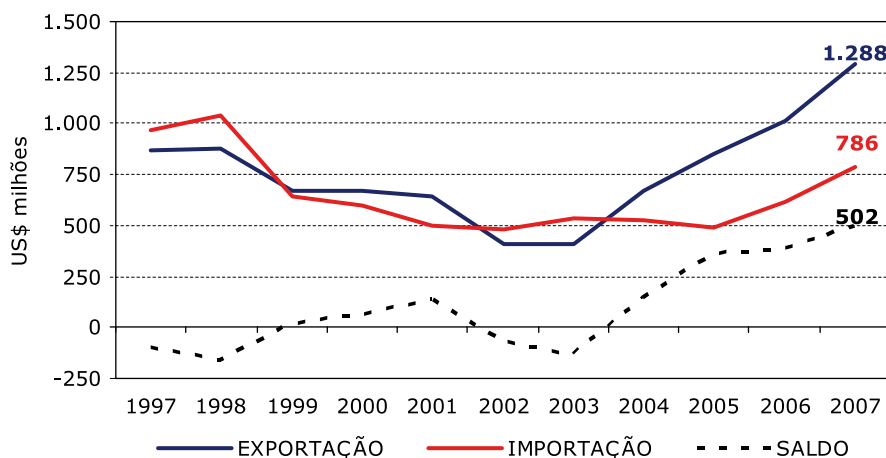
Gráfico I - Comércio Bilateral Brasil - Uruguai

Fonte: SECEX/MDIC

Elaboração: SRI/MAPA

PARTE II – O INTERCÂMBIO COMERCIAL DO AGRONEGÓCIO

Diferentemente do panorama observado no comércio bilateral total, o comércio do agronegócio entre Brasil e Uruguai é marcado pela predominância das exportações uruguaias. Em 2007, O Uruguai foi o 28º mercado no ranking dos destinos do agronegócio brasileiro, participando com 0,47% do total exportado pelo setor no ano (US\$ 58,4 bilhões). Por outro lado, o Uruguai foi o 3º maior fornecedor de produtos do agronegócio para o Brasil, representando uma fatia de 5% do total importado em 2007 (US\$ 8,7 bilhões).

As exportações brasileiras do agronegócio destinadas ao Uruguai alcançaram a cifra de US\$ 273,0 milhões em 2007, apresentando um crescimento de 11,4% em relação a 2006. Esse crescimento foi puxado, principalmente, pelo aumento, em valor, nas vendas de papel (+12,7%) mate (+9,7%) e carne suína *in natura* (+40,6%).

No que concerne às aquisições de produtos do agronegócio uruguaio, o Brasil importou o equivalente a US\$ 434,7 milhões em 2007, apresentando um incremento de 26,8% no ano. Como mencionado, tal crescimento se deveu, em grande parte, ao aumento na cotação do preço internacional de cereais como o trigo, o arroz e o malte, os quais representam mais de 50% das importações brasileiras do agronegócio deste país. No tocante ao arroz, o Uruguai é o maior fornecedor brasileiro, com exportações de US\$ 122,5 milhões e crescimento de 44,2% em 2007.

A balança comercial do agronegócio entre Brasil e Uruguai foi deficitária para o Brasil em todo o período de análise. No ano de 2007, esta apresentou um déficit de US\$ 161,7 milhões.

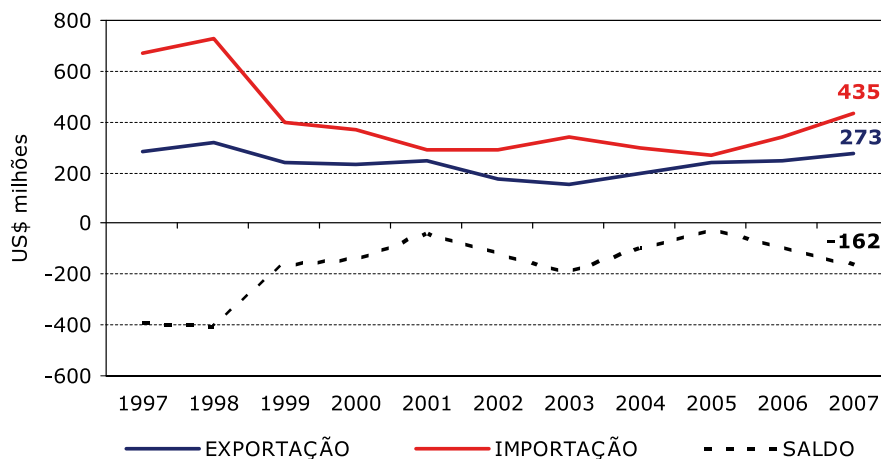
Gráfico II - Comércio Bilateral do Agronegócio Brasil - Uruguai

Fonte: AgroStat Brasil a partir dos dados da SECEX/MDIC

Elaboração: SRI/MAPA

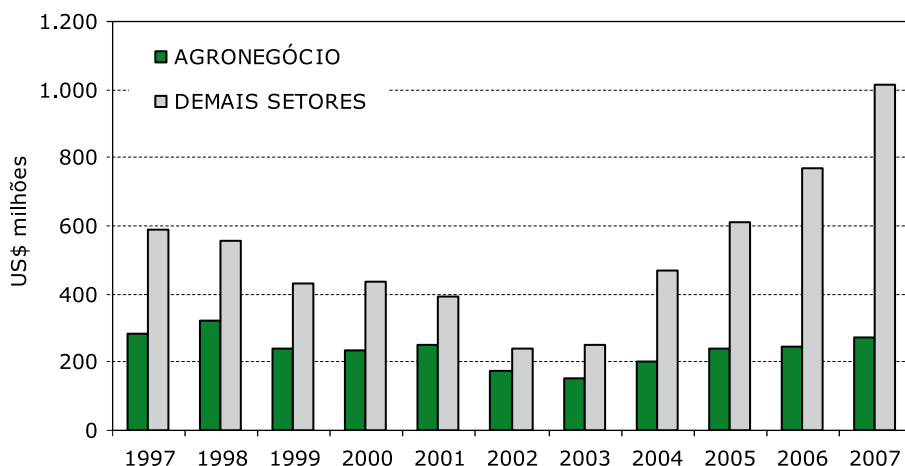
Gráfico III - Exportações Brasileiras para o Uruguai

Fonte: AgroStat Brasil a partir dos dados da SECEX/MDIC

Elaboração: SRI/MAPA

Os principais produtos do agronegócio brasileiro exportados para o Uruguai, em 2007, foram: **papel** (US\$ 43,0 milhões); **mate** (US\$ 30,9 milhões); **carne suína *in natura*** (US\$ 17,7 milhões); **vestuários e outros produtos têxteis de algodão**

(US\$ 15,5 milhões); **couro bovino *wet blue*** (US\$ 14,3 milhões); **móveis de madeira** (US\$ 12,7 milhões); e **lã ou pelos finos não cardados nem penteados** (US\$ 8,4 milhões).

Tabela I - Principais Produtos do Agronegócio Exportados pelo Brasil para o Uruguai

PRODUTO	2005		2006		2007		Var.% 07/06	
	US\$ mil	t	US\$ mil	t	US\$ mil	t	Valor	Quant.
Papel	32.674	51.623	38.172	55.680	43.003	57.354	12,65	3,01
Mate	22.338	27.578	28.237	27.922	30.964	26.598	9,66	-4,74
Carne suína <i>in natura</i>	10.444	5.937	12.619	6.919	17.737	9.860	40,56	42,51
Vestuário e outros produtos têxteis de algodão	16.249	1.859	17.613	1.850	15.525	1.459	-11,86	-21,15
Couro bovino <i>wet blue</i>	10.824	3.367	11.186	2.634	14.309	2.613	27,91	-0,81
Móveis de madeira	6.927	7.303	10.024	9.657	12.699	10.762	26,69	11,44
Lã ou pelos finos não cardados nem penteados	6.191	2.866	7.988	5.134	8.435	4.167	5,60	-18,84
Bananas	4.925	47.790	4.657	42.900	6.532	39.255	40,27	-8,50
Madeira serrada	6.375	16.012	6.678	14.304	6.520	10.497	-2,36	-26,62
Chocolate e preparações alim. Cont. Cacau	4.123	1.805	4.824	1.758	6.406	2.095	32,80	19,19
Oleo de soja refinado	3.130	4.819	4.483	6.455	6.277	6.523	40,01	1,04
Fios, linhas e tecidos de algodão	7.542	1.892	7.503	1.709	5.968	1.104	-20,46	-35,41
Produtos de confeitaria	4.327	3.352	4.968	3.177	5.748	3.446	15,70	8,47
Açúcar em bruto	10.932	54.520	15.928	47.350	5.372	21.235	-66,27	-55,15
Calçados de couro	5.743	374	5.489	372	5.238	323	-4,57	-13,25
Carne bovina <i>in natura</i>	7.551	4.122	5.453	2.603	4.983	2.296	-8,62	-11,80
Açúcar refinado	3.949	15.918	3.243	9.045	4.569	15.907	40,88	75,85
Café solúvel	2.096	524	3.008	610	4.144	786	37,75	28,88
Alimentos para caes e gatos	2.138	7.126	2.696	7.250	3.604	7.784	33,68	7,38
Pães, biscoitos e produtos de pastelaria	2.488	2.857	2.597	2.648	3.356	2.861	29,23	8,05
Waffles e "wafers"	2.075	1.893	2.767	2.203	3.107	2.146	12,31	-2,61
Margarina	1.683	2.348	1.868	2.490	2.608	2.981	39,64	19,74

(Continua)

Tabela I - Principais Produtos do Agronegócio Exportados pelo Brasil para o Uruguai

(Continuação)

PRODUTO	2005		2006		2007		Var.% 07/06	
	US\$ mil	t	US\$ mil	t	US\$ mil	t	Valor	Quant.
Demais oleos vegetais	1.404	1.810	1.975	2.490	2.429	2.462	22,96	-1,13
Café verde	1.714	1.241	1.674	1.085	2.334	1.105	39,48	1,80
Milho doce preparado	1.143	1.305	1.044	1.148	1.971	2.135	88,74	85,91
Madeira compensada ou contraplacada	1.394	1.967	1.760	2.348	1.705	1.880	-3,13	-19,94
Uísque	833	437	854	474	1.655	632	93,68	33,12
Painéis de fibras ou de partículas de madeira	778	2.893	1.458	4.845	1.597	4.816	9,53	-0,59
Cacau em pó	1.180	1.131	1.142	1.267	1.445	1.178	26,60	-7,01
Preparações p/ elaboração de bebidas	24.792	1.488	976	766	1.380	904	41,38	17,95
Demais produtos do agronegócio	31.903	35.052	32.278	36.074	41.427	44.037	28,34	22,07
Total agronegócio	239.865	-	245.163	-	273.047	-	11,37	-
Demais setores (não agronegócio)	613.273	-	767.435	-	1.015.393	-	32,31	-
Total brasil	853.138	-	1.012.598	-	1.288.440	-	27,24	-

Fonte: AgroStat Brasil a partir dos dados da SECEX/MDIC
Elaboração: SRI / MAPA

Os principais produtos importados pelo Brasil do agronegócio uruguaio, em 2007, foram: **arroz (US\$ 122,5 milhões); malte (US\$ 73,3 milhões), carne bovina *in natura* (US\$ 34,0 milhões); trigo (US\$ 28,7 milhões); demais peixes (US\$ 28,2 milhões); e carne de ovino *in natura* (US\$ 17,1 milhões).**

Tabela II - Principais Produtos do Agronegócio Importados pelo Brasil do Uruguai

PRODUTO	2005		2006		2007		Var.% 07/06	
	US\$ mil	t	US\$ mil	t	US\$ mil	t	Valor	Quant.
Arroz	64.624	260.127	84.901	305.675	122.498	358.017	44,28	17,12
Malte	69.175	212.156	75.822	234.982	73.323	199.500	-3,30	-15,10
Carne bovina <i>in natura</i>	18.229	7.408	24.026	7.889	34.019	9.396	41,59	19,11
Trigo	3.725	29.721	20.876	131.169	28.742	149.377	37,68	13,88
Demais peixes	6.196	9.290	15.658	13.983	28.199	17.191	80,09	22,94
Carne de ovino <i>in natura</i>	10.958	4.675	14.896	7.072	17.134	7.070	15,03	-0,03
Cevada	2.204	12.724	5.181	37.369	16.314	86.791	214,89	132,25
Demais oleos vegetais	83	104	579	375	13.369	4.434	2.208,68	1.082,26
Papel	13.484	23.847	14.819	20.079	12.746	18.122	-13,99	-9,75
Leite em pó	26.024	11.625	22.477	10.723	9.924	3.627	-55,85	-66,18
Preparações p/ elaboração de bebidas	4.030	91	4.750	113	8.065	202	69,80	78,37
Bovinos, vivos	531	429	753	483	6.136	4.408	714,51	812,43
Farinha de trigo	3.766	17.837	5.138	21.111	5.483	18.099	6,71	-14,27
Queijos	3.494	1.182	7.397	2.639	5.299	1.427	-28,37	-45,93
Fios e tecidos de lã ou de pelos finos	7.733	371	5.612	254	5.168	218	-7,91	-14,09
Condimentos e temperos	1.896	475	2.683	662	3.451	797	28,64	20,42
Vinho	924	513	1.491	726	3.152	2.395	111,38	229,79
Soro de leite	1.605	2.538	1.986	2.540	3.093	1.873	55,74	-26,25
Couro bovino wet blue	1.735	676	2.364	720	2.646	660	11,94	-8,35

(Continua)

Tabela II - Principais Produtos do Agronegócio Importados pelo Brasil do Uruguai

(Continuação)

PRODUTO	2005		2006		2007		Var.% 07/06	
	US\$ mil	t	US\$ mil	t	US\$ mil	t	Valor	Quant.
Vestuários e produtos têxteis de lã	2.189	62	1.186	33	2.562	57	115,95	74,22
Preparações e conservas de demais peixes	1.507	864	2.105	1.136	2.372	1.159	12,68	2,01
Lã ou pelos finos cardados ou penteados	811	92	1.055	156	2.087	243	97,78	56,24
Cerveja	448	1.708	848	3.152	1.974	6.101	132,86	93,56
Leitelho	500	475	736	424	1.805	950	145,22	124,15
Celulose	1.543	2.562	927	1.641	1.497	2.066	61,54	25,88
Demais óleos essenciais	1.462	110	1.473	56	1.457	125	-1,04	122,48
Files de peixe, congelados ou secos	476	270	586	282	1.400	603	138,80	113,68
Outras gorduras e óleos de origem animal	1.381	680	1.367	668	1.213	593	-11,27	-11,22
Massas alimentícias	448	851	796	1.433	1.152	1.715	44,62	19,72
Couro bovino salgado	530	1.948	1.299	3.173	1.078	2.066	-17,04	-34,90
Demais produtos do agronegócio	16.166	43.564	19.034	33.448	17.406	22.300	-8,55	-33,33
Total agronegócio	267.880	-	342.822	-	434.763	-	26,82	-
Demais setores (não agronegócio)	225.774	-	275.403	-	351.440	-	27,61	-
Total Brasil	493.653	-	618.225	-	786.202	-	27,17	-

Fonte: AgroStat Brasil a partir dos dados da SECEX/MDIC
Elaboração: SRI / MAPA

PARTE III – O MERCADO DA URUGUAI PARA PRODUTOS DO AGRONEGÓCIO BRASILEIRO

As importações totais do Uruguai somaram, em 2006, US\$ 4,8 bilhões. Desse total, cerca de US\$ 559,9 milhões (11,7%) corresponderam a produtos do agronegócio (inclui pescados e produtos florestais). O Brasil participou com US\$ 169,1

milhões das importações do agronegócio deste país, o que representa uma participação de 30,2%. Essa participação foi superior à participação brasileira no comércio mundial do agronegócio, que foi de 7,0% em 2006.

Tabela III - Importações do País e Participação Brasileira (2006)

Tabela III-A: Participação Brasileira no Mercado Mundial acima de 1% e Participação Brasileira no Mercado do País Maior do que no Mercado Mundial

SH 6	PRODUTO	Importações do País		Exportações Brasileiras	Part. Brasileira	
		Do Mundo	Do Brasil		Mercado do País	Mercado Mundial ²
		US\$ mil	US\$ mil	US\$ mil		
TOTAL GERAL		4.774.866	1.077.865	137.806.190	22,57%	1,64%
Total do Agronegócio ¹		559.878	169.068	42.054.920	30,20%	6,96%
Produtos abaixo selecionados		174.800	115.831	11.335.231	66,27%	14,83%
90300	Mate	30.295	29.082	32.300	96,00%	58,07%
210690	Outras preparações alimentícias	21.515	1.224	167.797	5,69%	1,66%
170111	Açúcar de cana, em bruto	18.735	18.685	3.935.802	99,74%	53,13%
20329	Outras carnes de suíno, congeladas	13.942	13.225	772.330	94,86%	13,65%
410419	Outros couros e peles curtidos, de bovinos ou de eqüídeos, depilados, no estado úmido (incluindo "wet blue")	9.144	9.117	124.690	99,70%	10,09%
170490	Outros produtos de confeitaria, sem cacau	6.133	2.327	129.551	37,95%	4,23%

(Continua)

Tabela III-A: Participação Brasileira no Mercado Mundial acima de 1% e Participação Brasileira no Mercado do País Maior do que no Mercado Mundial

(Continuação)

SH 6	PRODUTO	Importações do País		Exportações Brasileiras	Part. Brasileira	
		Do Mundo	Do Brasil		Mercado do País	Mercado Mundial ²
		US\$ mil	US\$ mil	US\$ mil		
150790	Óleo de soja e respectivas frações, mesmo refinados, mas não quimicamente modificados	5.811	4.592	399.936	79,02%	60,88%
180690	Outros chocolates e preparações alimentícias contendo cacau	5.537	2.879	91.093	52,00%	3,73%
190531	Bolachas e biscoitos adicionados de edulcorantes	4.917	1.555	31.667	31,63%	1,70%
410411	Couros e peles curtidos, de bovinos ou de eqüídeos, depilados, no estado úmido (incluindo "wet blue"), plena flor, não divididos; divididos, com a flor	4.475	2.428	529.368	54,25%	24,13%
20130	Carnes de bovino, desossadas, frescas ou refrigeradas	4.447	4.407	666.524	99,10%	11,85%
230990	Outras preparações para alimentação de animais	4.374	842	50.849	19,26%	1,57%
440799	Outras madeiras, serradas, cortadas em folhas ou desenroladas, de espessura > 6mm	4.285	2.567	337.160	59,91%	8,90%
520942	Tecidos de algodão, fios de diversas cores, "denim", contendo => 85% em peso de algodão, de peso > 200g/m2	4.236	2.984	119.094	70,45%	4,94%
190532	"waffles" e "wafers"	3.484	2.829	20.008	81,21%	2,99%
151710	Margarina, exceto a margarina líquida	3.483	2.057	11.681	59,07%	3,67%
180632	Chocolate e outras preparações alimentícias com cacau, não recheadas, em tabletes, barras e paus	3.474	1.626	30.925	46,80%	3,42%
210111	Extratos, essências e concentrados de café	3.315	3.084	407.825	93,01%	28,43%
170410	Gomas de mascar, sem cacau, mesmo revestidas de açúcar	2.787	1.801	34.595	64,62%	7,80%
440729	Outras madeiras tropicais, serradas, cortadas em folhas ou desenroladas, de espessura > 6mm	2.689	2.477	228.369	92,11%	11,99%
60290	Outras plantas vivas, mudas de plantas, e micélios de cogumelos	2.422	752	14.386	31,04%	1,26%
50400	Tripas, bexigas e estômagos de animais, exceto peixes, inteiros ou em pedaços, frescos, refrigerados, congelados, salgados, secos ou defumados	2.400	233	133.504	9,70%	8,74%
200540	Ervilhas preparadas ou conservadas, exceto em vinagre ou ácido acético, não congeladas	1.925	891	1.970	46,28%	1,65%
90111	Café não torrado, não descafeinado	1.820	1.746	2.928.218	95,92%	27,30%
120999	Outras sementes, frutos e esporos, para semeadura	1.640	385	3.379	23,45%	1,71%
110812	Amido de milho	1.537	80	8.781	5,18%	4,82%
151620	Gorduras e óleos vegetais e respectivas frações, parcial ou totalmente hidrogenados, interesterificados, reesterificados ou elaidinizados, mesmo refinados, mas não preparados de outro modo	1.536	1.178	13.949	76,65%	1,07%
190410	Produtos à base de cereais, obtidos por expansão ou por torrefação (por exemplo: flocos de milho)	1.516	229	15.461	15,09%	1,59%
442190	Outras obras de madeira	1.470	250	58.102	17,01%	1,65%
190110	Preparações para alimentação de crianças acondicionadas para venda a retalho	1.455	300	35.917	20,61%	2,69%

Fonte: WTO / UNCTAD. Comtrade.

Elaborado em: 20/6/2008

Notas:

(1) Inclui os seguintes capítulos do sistema harmonizado: 1 ao 24; 41; 44; e 50 ao 52 (inclui, além de produtos agropecuários, pescados, madeira, couros e fibras).

(2) Exclui o intra-comércio da U.E-25.

Tabela III-B: Participação Brasileira no Mercado Mundial acima de 1% e Participação Brasileira no Mercado do País Menor do que no Mercado Mundial

SH 6	PRODUTO	Importações do País		Exportações Brasileiras	Part. Brasileira	
		Do Mundo	Do Brasil		Mercado do País	Mercado Mundial ²
		US\$ mil	US\$ mil	US\$ mil		
TOTAL GERAL		4.774.866	1.077.865	137.806.190	22,57%	1,64%
Total do Agronegócio ¹		559.878	169.068	42.054.920	30,20%	6,96%
Produtos abaixo selecionados		109.128	4.062	13.137.048	3,72%	27,23%
410449	Outros couros e peles curtidos, de bovinos ou de eqüídeos, depilados, no estado seco ("crust")	31.022	61	9.423	0,20%	1,43%
100590	Milho, exceto para semeadura	23.484	28	460.108	0,12%	4,99%
170199	Outros açúcares de cana, de beterraba e sacarose quimicamente pura, no estado sólido	15.603	3.312	2.231.158	21,23%	52,18%
30269	Outros peixes frescos ou refrigerados, exceto fígado, ovas, sêmen, ou filés e outras carnes da posição 0304	10.415	18	21.582	0,17%	1,33%
230400	Tortas e outros resíduos sólidos da extração do óleo de soja	9.892	130	2.419.188	1,32%	26,22%
240310	Fumo manufaturado, para fumar, mesmo contendo sucedâneos do fumo	4.456	35	11.108	0,78%	2,32%
150710	Óleo de soja, em bruto, mesmo degomado	3.877	153	828.702	3,93%	24,37%
120100	Soja, mesmo triturada	3.653	0	5.663.424	0,01%	36,37%
220710	Álcool etílico não desnaturado com volume de teor alcóolico => 80%	2.543	294	1.437.186	11,55%	53,16%
120929	Outras sementes forrageiras, para semeadura	2.484	26	45.866	1,06%	18,12%
441121	Painéis de fibras de madeira, não trabalhados mecanicamente nem recobertos à superfície, com densidade > 0,5g/cm3 e =< 0,8g/cm3	1.699	6	9.303	0,34%	1,11%

Fonte: WTO / UNCTAD. Comtrade.

Elaborado em: 20/6/2008

Notas:

(1) Inclui os seguintes capítulos do sistema harmonizado: 1 ao 24; 41; 44; e 50 ao 52 (inclui, além de produtos agropecuários, pescados, madeira, couros e fibras).

(2) Exclui o intra-comércio da U.E-25.

Tabela III-C: Participação Brasileira no Mercado Mundial acima de 1% e Participação Brasileira Nula no Mercado do País

SH 6	PRODUTO	Importações do País		Exportações Brasileiras	Part. Brasileira	
		Do Mundo	Do Brasil		Mercado do País	Mercado Mundial ²
		US\$ mil	US\$ mil	US\$ mil		
TOTAL GERAL		4.774.866	1.077.865	137.806.190	22,57%	1,64%
Total do Agronegócio ¹		559.878	169.068	42.054.920	30,20%	6,96%
Produtos abaixo selecionados		17.268	0	75.294	0,00%	2,55%
240110	Fumo não manufaturado, não destalado	10.196	0	41.516	0,00%	3,70%
100510	Milho para semeadura	3.443	0	21.786	0,00%	2,44%
230250	Sêneas, farelos e outros resíduos de leguminosas	2.151	0	1.165	0,00%	4,66%
510529	Outra lã penteada	1.478	0	10.828	0,00%	1,18%

Fonte: WTO / UNCTAD. Comtrade.

Elaborado em: 20/6/2008

Notas:

(1) Inclui os seguintes capítulos do sistema harmonizado: 1 ao 24; 41; 44; e 50 ao 52 (inclui, além de produtos agropecuários, pescados, madeira, couros e fibras).

(2) Exclui o intra-comércio da U.E-25.

Tabela III-D: Participação Brasileira no Mercado Mundial inferior a 1%

SH 6	PRODUTO	Importações	Exportações	Part.
		do País		
		Do Mundo	Brasileiras	Brasileira
		US\$ mil	US\$ mil	Mercado Mundial ²
TOTAL GERAL		4.774.866	137.806.190	1,64%
Total do Agronegócio ¹		559.878	42.054.920	6,96%
Produtos abaixo selecionados		148.467	164.648	0,28%
510111	Lã de tosquia suja, incluída a lã lavada a dorso, não cardada nem penteada	22.458	8.154	0,49%
410150	Couros e peles de bovinos, inteiros, de peso unitário > 16kg	15.985	167	0,01%
220830	Uísques	9.910	4.066	0,10%
230910	Alimentos para cães e gatos, acondicionados para venda a retalho	7.222	22.395	0,80%
80300	Bananas frescas ou secas	6.651	38.555	0,54%
230630	Tortas e outros resíduos sólidos da extração de óleo de girassol	6.172	0	0,00%
190590	Outros produtos de padaria, pastelaria ou da indústria de biscoitos, mesmo com adição de cacau	6.067	9.569	0,25%
230230	Sêneas, farelos e outros resíduos de trigo	5.606	6	0,00%
160420	Outras preparações e conservas de peixes	5.081	1.233	0,13%
410210	Peles em bruto, de ovinos, com lã (não depiladas)	5.016	0	0,00%
30375	Esqualos, congelados, exceto fígado, ovas, sêmen, ou filés e outras carnes da posição 0304	4.873	27	0,02%
200410	Batatas preparadas ou conservadas, congeladas, exceto em vinagre ou ácido acético	4.025	14	0,00%
100700	Sorgo em grão	3.990	1.495	0,22%
230670	Tortas e outros resíduos sólidos da extração do óleo ou da gordura do germe de milho	3.667	0	0,00%
120922	Sementes de trevo (<i>Trifolium</i> spp.), para semeadura	3.628	0	0,00%
210390	Maionese e outros condimentos e temperos compostos	3.382	9.440	0,40%
220421	Outros vinhos; mostos de uvas, cuja fermentação tenha sido impedida por adição de álcool, em recipientes com capacidade =< 2 litros	3.163	2.168	0,02%
200520	Batatas preparadas ou conservadas, exceto em vinagre ou ácido acético, não congeladas	2.765	434	0,09%
150910	Azeite de oliva e respectivas frações, virgem	2.686	22	0,00%
200290	Sucos de tomates e outros tomates preparados ou conservados, exceto em vinagre ou em ácido acético	2.580	5.336	0,77%
40310	Iogurte, mesmo aromatizado ou adicionado de açúcar ou de outros edulcorantes, de frutas ou de cacau	2.394	2	0,00%
200870	Pêssegos preparados ou conservados	2.324	806	0,22%
210210	Leveduras vivas	2.134	168	0,04%
190190	Outras preparações alimentícias de farinhas, sêmolos, amidos, féculas ou de extratos de malte sem cacau ou contendo menos de 40% de cacau em peso	1.975	7.880	0,48%
210410	Preparações para caldos e sopas; caldos e sopas preparados	1.823	5.839	0,60%
510710	Fios de lã penteada, contendo => 85%, em peso, de lã	1.762	263	0,03%
441032	Outros painéis de madeira, recobertos com papel impregnado de melamina	1.751	2.241	0,26%
500390	Outros desperdícios de seda, incluídos os casulos impróprios para dobar	1.717	309	0,81%
200570	Azeitonas preparadas ou conservadas, exceto em vinagre ou ácido acético, não congeladas	1.629	401	0,05%
120991	Sementes de produtos hortícolas, para semeadura	1.563	4.875	0,42%
70110	Batatas para semeadura (batata semente)	1.559	0	0,00%
151110	Óleos de dendê, em bruto	1.479	9.300	0,24%
220300	Cervejas de malte	1.428	29.483	0,51%

Fonte: WTO / UNCTAD. Comtrade.

Elaborado em: 20/6/2008

Notas:

(1) Inclui os seguintes capítulos do sistema harmonizado: 1 ao 24; 41; 44; e 50 ao 52 (inclui, além de produtos agropecuários, pescados, madeira, couros e fibras).

(2) Exclui o intra-comércio da U.E.-25.

PARTE IV – ASSUNTOS SANITÁRIOS E FITOSSANITÁRIOS

Acordos Bilaterais Sanitários e Fitossanitários com o Brasil

Tipo do Acordo	Data da Celebração	Entrada em Vigor	Decreto
Convênio Administrativo para a Luta Contra o Gafanhoto.	28/5/1920	28/5/1920	
Acordo sobre Intercâmbio de Frutas Frescas.	7/7/1954	7/7/1954	
Convênio sobre o Combate à Febre Aftosa.	7/6/1966	7/6/1966	
Acordo Básico de Cooperação Científica e Técnica.	12/6/1975	9/7/1976	78.159, 02/08/1976
Acordo sobre Financiamento à Triticultura Uruguiaia.	12/6/1975	12/6/1975	
Ajuste Relativo a Sanidade Animal, Complementar ao Acordo Básico de Cooperação Científica e Técnica, de 12 de junho de 1975.	27/1/1978	27/1/1978	
Acordo de Cooperação Sanitária.	11/9/1980	23/11/1981	86.707, 09/12/1981
Protocolo de Intenções sobre Assuntos Culturais, Científicos, Técnicos e Tecnológicos.	14/8/1985	14/8/1985	
Convênio Zoossanitário para o Intercâmbio de Animais e de Produtos de Origem Animal.	14/8/1985	22/7/1992	674, 29/10/1992
Ajuste Complementar ao Acordo Básico de Cooperação Científica e Técnica, na Área do Ensino Técnico e da Formação Profissional.	13/8/1986	13/8/1986	
Ajuste Complementar ao Acordo Básico de Cooperação Científica e Técnica, sobre Cooperação no Campo da Pesquisa Agropecuária.	13/8/1986	13/8/1986	
Ajuste Complementar ao Acordo Básico de Cooperação Científica e Técnica, no Campo da Ciência e da Tecnologia.	13/8/1986	13/8/1986	
Ajuste Complementar ao Acordo Básico de Cooperação para Implementação do Projeto "Aportes de Conhecimento sobre os Fatores que Incidem na Necrose de Gemas da Flor da Pera no Uruguai"	1/4/2005	1/4/2005	
Ajuste Complementar ao Acordo Básico de Cooperação Científica e Técnica para Implementação do Projeto "Efeito de Diferentes Dietas e Raças para o Crescimento Animal, o Rendimento de Carcaça e Qualidade da Carne"	22/11/2006	22/11/2006	

Fonte: DAI/MRE: <http://www2.mre.gov.br/dai/bilaterais.htm>

Acordos Multilaterais

O país é membro da Organização Mundial do Comércio – OMC, desde 01/01/1995, do Codex Alimentarius, da Convenção Internacional para a

Proteção dos Vegetais – CIPV desde 30/04/1952 e da Organização Mundial de Saúde Animal – OIE.

Questões SPS no Âmbito Bilateral

Uruguai e Brasil são parceiros no MERCOSUL, no entanto, muitas questões SPS devem ser tratadas bilateralmente, uma vez que não há harmonização total dessas medidas no âmbito do Bloco. Na área fitossanitária, as questões possuem grau de harmonização mais aprofundado devido ao funcionamento bastante efetivo do Comitê de Sanidade Vegetal do Cone Sul – COSAVE.

O Brasil tem grande interesse na exportação de bovinos vivos para o Uruguai. Nesse caso, não há questões sanitárias pendentes, nem impedimentos formais das autoridades sanitárias do Uruguai. No entanto, existem sérios entraves burocráticos, uma vez que os exportadores brasileiros não conseguem obter a permissão sanitária necessária para internalização da

carga. A demora administrativa causa desestímulo aos agentes comerciais e impedimento das exportações.

Outra grande questão para o Brasil é a liberação das exportações de carne de frango brasileira. O Uruguai impede a importação de carne de aves e outros produtos avícolas brasileiro, com base em normativa de 1951, que proíbe a importação de países onde haja focos da doença de Newcastle. No entanto, o Brasil possui um sistema industrial de produção de aves livre dessa doença, sendo que os últimos focos da doença ocorreram em 2006, em criações de subsistência, o que não compromete a situação sanitária da avicultura industrial brasileira.

Em 2005, o então Ministro da Pecuária, Agricultura e Pesca uruguaio, José Mujica, deu indicação de reconhecer o caráter protecionista das restrições existentes e seu frágil argumento científico. Foi ventilada a hipótese de se instalar um sistema de cotas para o Brasil, que nunca se tornou real.

Na verdade, essa medida uruguaia desconsidera a possibilidade de análise de risco e o princípio de regionalização, contrariando o disposto no Acordo SPS da OMC.

Contatos para Assuntos Sanitários e Fitossanitários

Centro de Informação e Autoridade Notificadora para o Acordo SPS da OMC

Órgão: Ministerio de Relaciones Exteriores, Dirección General para Asuntos Económicos Internacionales, Dirección de Organismos Económicos Internacionales
Endereço: Colonia 1206, 4º piso, Montevideo
Telefone: + (5982) 902 06 18
Fax: + (5982) 901 74 13
e-mail: dioe42@mrree.gub.uy

Organização Nacional de Proteção Fitossanitária (ONPF)

Órgão: Ministerio de Ganadería, Agricultura y Pesca (MGAP), Dirección General de Servicios Agrícolas, MGAP
Endereço: Avenida Millan 4703 - CP 12900, Montevideo
Telefone: (+598) 2 309 22 19 / 309 20 74
Fax: (+598) 2 309 20 74
E-mail: halmirati@mgap.gub.uy, ataidgsa@mgap.gub.uy
Ponto de Contato para o Codex alimentarius

Órgão: Gerencia de Análisis y Ensayos de Materiales y Metrología Científica, Laboratorio Tecnológico del Uruguay (LATU)

Endereço: Av. Italia 6201 (C.P. 11500), Montevideo
Telefone: +598 2 601 37 24
Fax: +598 2 601 85 54
E-mail: ditec@latu.org.uy; amartire@latu.org.uy

Delegado junto à Organização Mundial de Saúde Animal - OIE

Órgão: Ministerio de Ganadería, Agricultura y Pesca
Órgão: Constituyente 1476 Montevideo

PARTE V - REGIME TARIFÁRIO PARA OS VINTE PRINCIPAIS PRODUTOS DE EXPORTAÇÃO DO AGRONEGÓCIO BRASILEIRO

Descrição do Produto - NCM	Linha Tarifária do País	Descrição do Produto para o País	Tarifa Aplicada MFN	Tarifa Aplicada para o Brasil	Quota Tarifária
0201.30.00 - CARNES DESOSSADAS DE BOVINO, FRESCAS/ REFRIGERADAS	Idem	Idem	12%	zero	Não
0202.30.00 - CARNES DESOSSADAS DE BOVINO, CONGELADAS	Idem	Idem	12%	zero	Não
0203.29.00 - OUTRAS CARNES DE SUINO, CONGELADAS	Idem	Idem	10%	zero	Não
0207.12.00 - CARNES DE GALOS/GALINHAS, NÃO CORTADAS EM PEDACOS, CONGELADAS	Idem	Idem	10%	zero	Não
0207.14.00 - PEDACOS E MIUDEZAS, DE GALOS/GALINHAS, CONGELADOS	Idem	Idem	10%	zero	Não
0901.11.10 - CAFÉ NÃO TORRADO, NÃO DESCAFEINADO, EM GRAO	Idem	Idem	10%	zero	Não
1005.90.10 - MILHO EM GRAO, EXCETO PARA SEMEADURA	Idem	Idem	8%	zero	Não
1201.00.90 - OUTROS GRAOS DE SOJA, MESMO TRITURADOS	Idem	Idem	8%	zero	Não
1507.10.00 - ÓLEO DE SOJA, EM BRUTO, MESMO DEGOMADO	Idem	Idem	10%	zero	Não
1507.90.19 - ÓLEO DE SOJA, REFINADO, EM RECIPIENTES COM CAPACIDADE > 5L	Idem	Idem	12%	zero	Não

(Continua)

(Continuação)

Descrição do Produto - NCM	Linha Tarifária do País	Descrição do Produto para o País	Tarifa Aplicada MFN	Tarifa Aplicada para o Brasil	Quota Tarifária
1602.50.00 - PREPARACOES ALIMENT. E CONSERVAS,DE BOVINOS	Idem	Idem	16%	zero	Não
1701.11.00 - ACUCAR DE CANA, EM BRUTO	Idem	Idem	16%	zero	Não
1701.99.00 - OUTROS ACUCARES DE CANA,BETERRABA,SACAROSE QUIM.PURA, SOL.	Idem	Idem	16%	zero	Não
2009.11.00 - SUCOS DE LARANJAS,CONGELADOS,NAO FERMENTADOS	Idem	Idem	14%	zero	Não
2009.19.00 - OUTROS SUCOS DE LARANJAS,NAO FERMENTADOS	Idem	Idem	14%	zero	Não
2101.11.10 - CAFE SOLUVEL,MESMO DESCAFEINADO	Idem	Idem	16%	zero	Não
2207.10.00 - ALCOOL ETILICO NÃO DESNATURADO C/VOL. TEOR ALCOOLICO >=80%	Idem	Idem	20%	zero	Não
2304.00.90 - BAGACOS E OUTS.RESIDUOS SOLIDOS,DA EXTR.DO OLEO DE SOJA	Idem	Idem	6%	zero	Não
2401.20.30 - FUMO N/MANUF.TOTAL/PARC.DESTAL.FLS. SECAS, TIPO VIRGINIA	Idem	Idem	14%	zero	Não
5201.00.20 - ALGODAO SIMPLEMENTE DEBULHADO,NAO CARDADO NEM PENTEADO	Idem	Idem	6%	zero	Não

SGP: Sistema Geral de Preferências - Reduções tarifárias unilaterais concedidas a países em desenvolvimento.

MFN - Nação mais Favorecida

Fonte: OMC. Acesso em: 15 mai.2008.



Venezuela

CAPITAL: Caracas

População: 26,0 milhões de habitantes

PIB (2007): US\$ 226,9 bilhões

PIB per capita (2007): US\$ 8.719

PIB por setor:

- Agricultura: 3,5%;
- Indústria: 40,0%;
- Serviços: 56,5%

Taxa Média de Crescimento (1997-2006): 3,0%

Taxa de Crescimento (2007): 8,0%

Previsão de crescimento (2008): 6,0%

Balança Comercial Total e do Agronegócio				
em US\$ mil				
	Venezuela	2002 **	2006	Var.Média Anual (%)
Importação	Total	12.451.554	30.559.000	25,2%
	Agronegócio*	1.709.841	2.557.059	10,6%
	Part. %	13,7%	8,4%	-
Exportação	Total	22.738.991	61.385.240	28,2%
	Agronegócio*	532.916	144.175	-27,9%
	Part. %	2,3%	0,2%	-

Fonte: UNCTAD. Comtrade

Elaboração: MAPA

* Capítulos do Sistema Harmonizado: 1 ao 24, 41, 44, 50 ao 52 (inclui, além de agricultura, pescados, madeira, couros e fibras).

** A Venezuela não informou os dados de 2002, esses dados foram obtidos, no Comtrade, pelas informações dos parceiros comerciais do país.

PARTE I – O COMÉRCIO BILATERAL BRASIL-VENEZUELA

Entre 1997 e 2002, as exportações brasileiras para a Venezuela passaram por um período de relativa estagnação. Entretanto, a partir de 2003, aumentaram de forma expressiva, apresentando uma taxa de crescimento média anual de 66,9% entre os anos de 2003 e 2007. No ano de 2007, foram exportados para a Venezuela US\$ 4,7 bilhões em produtos brasileiros, apresentando um crescimento de 32,5% em relação a 2006.

O valor das importações brasileiras provenientes da Venezuela, que era de US\$ 1,3 bilhão em 2000, foi reduzido para US\$ 346 milhões em 2007.

Como resultado do crescimento das exportações e a redução das importações, a balança comercial entre o Brasil e a Venezuela, que apresentava um déficit de US\$ 575 milhões para o Brasil em 2000, passou a apresentar um superávit de 4,4 bilhões em 2007.

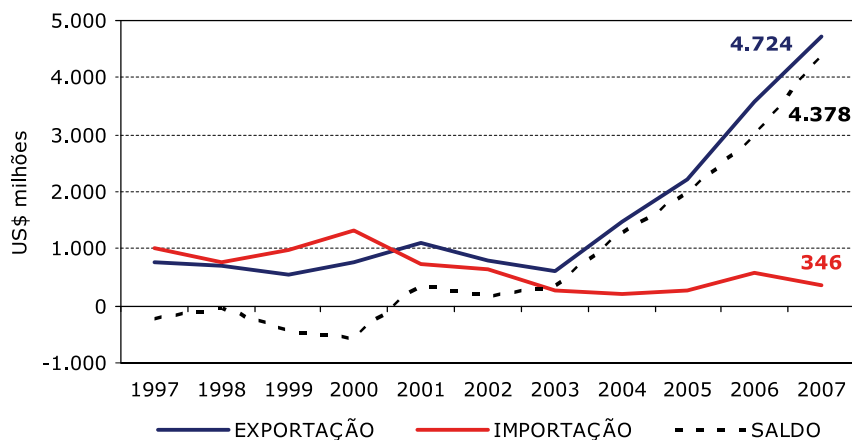
Gráfico I - Comércio Bilateral Brasil - Venezuela

Fonte: SECEX/MDIC

Elaboração: SR/MAPA

PARTE II – O INTERCÂMBIO COMERCIAL DO AGRONEGÓCIO

Seguindo o mesmo ritmo no comércio bilateral total, o intercâmbio comercial do agronegócio entre os dois países passa por um período de intenso crescimento nos últimos quatro anos. A Venezuela, que ocupava o 12º lugar no ranking dos maiores mercados para os produtos do agronegócio brasileiro em 2006, passou a ocupar o 9º lugar em 2007, participando com 1,96% do total exportado pelo setor em 2007 (US\$ 58,4 bilhões).

Em 2007, foi exportado um montante de US\$ 1,1 bilhão em produtos do agronegócio brasileiro para a Venezuela, apresentando crescimento de 71,2% em

relação a 2006 e uma taxa de crescimento médio anual de 72,1% entre os anos de 2003 e 2007. No tocante às importações, o Brasil absorveu, no ano de 2007, o equivalente a US\$ 504 mil em produtos do agronegócio venezuelano, apresentando uma redução de 86,9% em relação ao ano anterior.

Como resultado desse fluxo de comércio, a balança comercial do agronegócio entre os dois países tem redundado em saldos positivos para o Brasil, atingindo, somente em 2007, o saldo recorde de US\$ 1,1 bilhão.

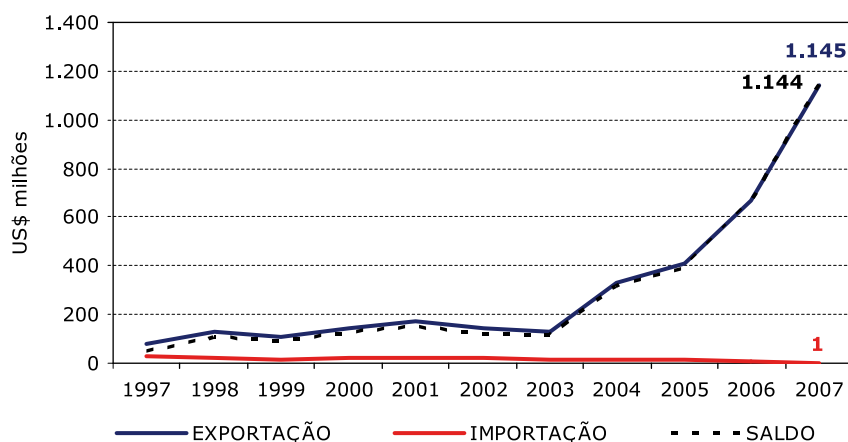
Gráfico II - Comércio Bilateral do Agronegócio Brasil - Venezuela

Fonte: AgroStat Brasil a partir dos dados da SECEX/MDIC

Elaboração: SR/MAPA

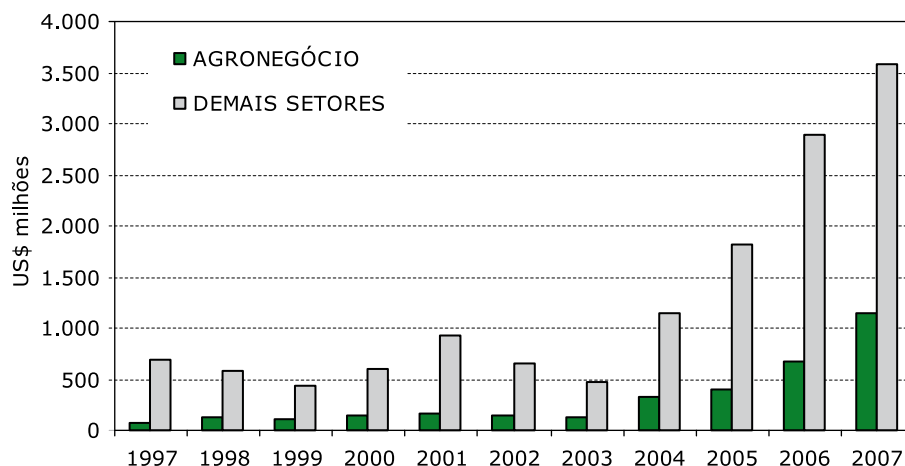
Gráfico III - Exportações Brasileiras para a Venezuela

Fonte: AgroStat Brasil a partir dos dados da SECEX/MDIC

Elaboração: SRI/MAPA

Os principais produtos do agronegócio exportados para a Venezuela, em 2006, foram: **carne de frango *in natura*** (US\$ 196,4 milhões); **bovinos vivos** (US\$ 189 milhões); **carne bovina *in natura*** (US\$ 124,6 milhões); **papel** (US\$ 67,1 milhões);

açúcar bruto (US\$ 62,9 milhões); **outras preparações alimentícias e barras de cereais** (US\$ 56,5 milhões); **preparações para elaboração de bebidas** (US\$ 50,6 milhões).

Tabela I - Principais Produtos do Agronegócio Exportados pelo Brasil para a Venezuela

PRODUTO	2005		2006		2007		Var.% 07/06	
	US\$ mil	t	US\$ mil	t	US\$ mil	t	Valor	Quant.
Carne de frango in natura	105.006	102.907	135.268	122.720	196.391	160.070	45,19	30,44
Bovinos, vivos	0	0	0	0	189.018	119.773	-	-
Carne bovina in natura	19.277	9.142	33.724	13.536	124.634	46.675	269,57	244,82
Papel	48.071	50.185	56.953	54.364	67.057	55.544	17,74	2,17
Açúcar em bruto	135	508	61.771	173.699	62.994	265.474	1,98	52,84
Outras preparações alimentícias a base de cereais	5.197	4.507	2.987	1.755	56.508	15.849	1.791,89	803,25
Preparações p/ elaboração de bebidas	25.665	3.149	37.274	3.807	50.633	3.868	35,84	1,60
Leite em pó	4.889	2.187	13.874	6.314	48.328	10.457	248,34	65,61
Açúcar refinado	9.230	37.926	21.018	50.903	40.336	117.843	91,91	131,50
Calçados de couro	9.834	481	19.409	812	36.030	1.189	85,63	46,53
Demais preparações de carnes	46.956	57.620	19.714	24.120	31.414	38.156	59,35	58,19
Fios, linhas e tecidos de algodão	18.034	4.027	19.841	4.326	26.647	5.604	34,31	29,55
Oleo de soja refinado	5.790	9.107	5.424	8.667	17.646	18.352	225,33	111,73
Madeira compensada ou contraplacada	9.440	11.268	9.215	9.283	14.234	13.272	54,47	42,96
Margarina	10.682	13.568	6.134	7.183	14.071	14.316	129,38	99,30
Vestuário e outros produtos têxteis de algodão	6.634	913	9.332	1.239	13.053	1.381	39,87	11,39
Ovos	2.790	1.029	5.951	2.612	12.184	3.630	104,74	38,97
Demais sementes	3.373	739	6.130	973	11.257	1.635	83,63	68,08
Móveis de madeira	1.601	1.024	4.316	3.020	9.541	5.378	121,08	78,12
Leite condensado	4.661	4.395	18.947	15.006	9.401	6.269	-50,38	-58,22

(Continua)

Tabela I - Principais Produtos do Agronegócio Exportados pelo Brasil para a Venezuela

(Continuação)

PRODUTO	2005		2006		2007		Var.% 07/06	
	US\$ mil	t	US\$ mil	t	US\$ mil	t	Valor	Quant.
Rações para outros animais (excl. Animais domésticos)	2.004	2.137	2.483	2.555	7.627	7.360	207,14	188,02
Carne suína in natura	608	239	0	0	6.569	2.318	-	-
Madeira serrada	1.725	12.694	4.218	16.424	6.119	16.581	45,05	0,96
Celulose	10.552	26.186	14.470	27.263	5.743	10.019	-60,31	-63,25
Sementes de cereais	804	536	2.319	1.750	4.324	3.280	86,46	87,44
Produtos de confeitaria	2.239	1.676	3.444	2.009	4.265	2.193	23,85	9,15
Farelo de soja	0	0	9.996	44.115	3.909	18.000	-60,90	-59,20
Demais frutas preparadas ou conservadas	433	82	386	88	3.844	496	895,06	465,32
Demais madeiras e manufaturas de madeiras	1.558	2.377	3.042	3.408	3.627	4.408	19,26	29,34
Galos e galinhas, vivos	680	2	1.967	16	3.235	35	64,52	116,34
Demais produtos do agronegócio	50.998	68.109	140.268	186.694	64.121	49.547	-54,29	-73,46
Total agronegócio	408.866	-	669.875	-	1.144.760	-	70,89	-
Demais setores (não agronegócio)	1.814.839	-	2.895.549	-	3.579.180	-	23,61	-
Total Brasil	2.223.706	-	3.565.424	-	4.723.940	-	32,49	-

Fonte: AgroStat Brasil a partir dos dados da SECEX/MDIC
Elaboração: SRI / MAPA

No tocante às importações brasileiras da Venezuela, o agronegócio contribuiu com menos de 1%. Os principais produtos importados da Venezuela foram: **molhos e preparações para molhos (US\$ 180 mil); preparação para conserva de sardinhas (US\$ 78 mil) e cacau em pó (US\$ 64 mil).**

Tabela II - Principais Produtos do Agronegócio Importados pelo Brasil da Venezuela

PRODUTO	2005		2006		2007		Var.% 07/06	
	US\$ mil	t	US\$ mil	t	US\$ mil	t	Valor	Quant.
Molhos e preparações para molhos	12	11	184	147	180	137	-2,36	-6,92
Preparações e conservas de sardinhas	883	322	78	21	78	21	0,20	-
Cacau em pó	0	0	25	9	64	37	159,76	312,95
Borracha natural	0	0	0	0	58	18	-	-
Fumo não manufaturado	0	0	0	0	26	7	-	-
Sardinha	12.055	31.520	183	442	25	78	-86,09	-82,35
Vestuário e outros produtos têxteis de algodão	0	0	10	1	25	4	150,77	160,04
Couro bovino salgado	0	0	266	249	24	22	-90,99	-91,18
Demais sucos de fruta	7	2	24	8	21	6	-13,50	-20,41
Demais produtos de couro	0	0	0	0	2	0	-	-
Fumo manufaturado	0	0	0	0	1	0	-	-
Tomates preparados ou conservados	0	0	14	7	1	0	-92,96	-94,41
Álcool etílico	0	0	0	0	1	1	-	-
Condimentos e temperos	0	0	1	0	0	0	-100,00	-100,00
Couro bovino wet blue	61	43	0	0	0	0	-	-
Couros/peles de ovinos e caprinos	14	20	0	0	0	0	-	-

(Continua)

Tabela II - Principais Produtos do Agronegócio Importados pelo Brasil da Venezuela

(Continuação)

PRODUTO	2005		2006		2007		Var.% 07/06	
	US\$ mil	t	US\$ mil	t	US\$ mil	t	Valor	Quant.
Files de peixe, congelados ou secos	40	39	0	0	0	0	-	-
Painéis de fibras ou de partículas de madeira	0	0	848	3.136	0	0	-100,00	-100,00
Papel	0	0	2.224	505	0	0	-100,00	-100,00
Preparações e conservas de demais peixes	27	16	0	0	0	0	-	-
Preparações para alimentação infantil	0	0	8	5	0	0	-100,00	-100,00
Total agronegócio	13.100	-	3.864	-	505	-	-86,94	-
Demais setores (não agronegócio)	242.505	-	587.689	-	345.419	-	-41,22	-
Total Brasil	255.605	-	591.553	-	345.924	-	-41,52	-

Fonte: AgroStat Brasil a partir dos dados da SECEX/MDIC

Elaboração: SRI / MAPA

PARTE III – O MERCADO DA VENEZUELA PARA PRODUTOS DO AGRONEGÓCIO BRASILEIRO

As importações totais da Venezuela somaram em 2006 US\$ 30,6 bilhões. Desse total, 8,4% ou US\$ 2,6 bilhões foram de produtos do agronegócio. O Brasil participou com US\$ 195,3 milhões do total importado em agronegócio pelo país.

Tabela III - Importações do País e Participação Brasileira (2006)

Tabela III-A: Participação Brasileira no Mercado Mundial acima de 1% e Participação Brasileira no Mercado do País Maior do que no Mercado Mundial

SH 6	PRODUTO	Importações do País		Exportações Brasileiras	Part. Brasileira	
		Do Mundo	Do Brasil		Mercado do País	Mercado Mundial ²
		US\$ mil	US\$ mil	US\$ mil		
TOTAL GERAL		30.559.000	2.456.601	137.806.190	8,04%	1,64%
Total do Agronegócio ¹		2.557.059	195.300	42.054.920	7,64%	6,96%
Produtos abaixo selecionados		505.633	97.445	13.255.467	19,27%	21,79%
40221	Leite em pó, grânulos ou outras formas sólidas, com um teor, em peso, de matérias gordas superior a 1,5%, concentrados, não adocicados	105.738	2.057	36.644	1,95%	1,65%
210690	Outras preparações alimentícias	89.265	2.893	167.797	3,24%	1,66%
190110	Preparações para alimentação de crianças acondicionadas para venda a retalho	48.018	1.328	35.917	2,77%	2,69%
520942	Tecidos de algodão, fios de diversas cores, "denim", contendo => 85% em peso de algodão, de peso > 200g/m2	45.050	9.677	119.094	21,48%	4,94%
170111	Açúcar de cana, em bruto	32.592	24.742	3.935.802	75,91%	53,13%
230990	Outras preparações para alimentação de animais	31.392	1.825	50.849	5,81%	1,57%
40299	Outros leites, cremes de leite, concentrados, adocicados	22.348	16.529	59.654	73,96%	14,38%
100510	Milho para semeadura	19.515	2.881	21.786	14,76%	2,44%
180690	Outros chocolates e preparações alimentícias contendo cacau	17.443	1.423	91.093	8,16%	3,73%
20230	Carnes de bovino, desossadas, congeladas	16.610	9.874	2.463.023	59,45%	39,41%
120100	Soja, mesmo triturada	16.271	12.500	5.663.424	76,82%	36,37%

(Continua)

Tabela III-A: Participação Brasileira no Mercado Mundial acima de 1% e Participação Brasileira no Mercado do País Maior do que no Mercado Mundial

(Continuação)

SH 6	PRODUTO	Importações do País		Exportações Brasileiras	Part. Brasileira	
		Do Mundo	Do Brasil		Mercado do País	Mercado Mundial ²
		US\$ mil	US\$ mil	US\$ mil		
521142	Tecidos de algodão, de fios de diversas cores, "denim", com fibras sintéticas ou artificiais, contendo < 85% em peso de algodão, de peso > 200 g/m2	15.096	2.241	20.544	14,85%	7,72%
190531	Bolachas e biscoitos adicionados de edulcorantes	13.650	577	31.667	4,22%	1,70%
180631	Chocolate e outras preparações alimentícias com cacau, recheadas, em tabletes, barras e paus	11.474	332	15.247	2,89%	1,64%
440920	Madeira de não coníferas, perfilada	11.086	4.736	387.859	42,72%	13,80%
441214	Madeira compensada, com folhas de espessura =< 6mm, com pelo menos uma face de madeira não conífera	10.085	3.828	155.067	37,95%	5,78%

Fonte: WTO / UNCTAD. Comtrade.

Elaborado em: 20/6/2008

Notas:

(1) Inclui os seguintes capítulos do sistema harmonizado: 1 ao 24; 41; 44; e 50 ao 52 (inclui, além de produtos agropecuários, pescados, madeira, couros e fibras).

(2) Exclui o intra-comércio da U.E-25.

Tabela III-B: Participação Brasileira no Mercado Mundial acima de 1% e Participação Brasileira no Mercado do País Menor do que no Mercado Mundial

SH 6	PRODUTO	Importações do País		Exportações Brasileiras	Part. Brasileira	
		Do Mundo	Do Brasil		Mercado do País	Mercado Mundial ²
		US\$ mil	US\$ mil	US\$ mil		
TOTAL GERAL		30.559.000	2.456.601	137.806.190	8,04%	1,64%
Total do Agronegócio ¹		2.557.059	195.300	42.054.920	7,64%	6,96%
Produtos abaixo selecionados		316.359	37.438	3.551.116	11,83%	24,38%
230400	Tortas e outros resíduos sólidos da extração do óleo de soja	204.544	3.900	2.419.188	1,91%	26,22%
170490	Outros produtos de confeitaria, sem cacau	55.594	1.991	129.551	3,58%	4,23%
20712	Carnes de galos e galinhas da espécie doméstica não cortadas em pedaços, congeladas	31.091	31.091	936.857	100,00%	100,00%
170410	Gomas de mascar, sem cacau, mesmo revestidas de açúcar	15.094	345	34.595	2,28%	7,80%
180632	Chocolate e outras preparações alimentícias com cacau, não recheadas, em tabletes, barras e paus	10.038	111	30.925	1,10%	3,42%

Fonte: WTO / UNCTAD. Comtrade.

Elaborado em: 20/6/2008

Notas:

(1) Inclui os seguintes capítulos do sistema harmonizado: 1 ao 24; 41; 44; e 50 ao 52 (inclui, além de produtos agropecuários, pescados, madeira, couros e fibras).

(2) Exclui o intra-comércio da U.E-25.

Tabela III-C: Participação Brasileira no Mercado Mundial acima de 1% e Participação Brasileira Nula no Mercado do País

(Continuação)

SH 6	PRODUTO	Importações do País		Exportações Brasileiras	Part. Brasileira	
		Do Mundo	Do Brasil		Mercado do País	Mercado Mundial ²
		US\$ mil	US\$ mil	US\$ mil		
TOTAL GERAL		30.559.000	2.456.601	137.806.190	8,04%	1,64%
Total do Agronegócio ¹		2.557.059	195.300	42.054.920	7,64%	6,96%
Produtos abaixo selecionados		383.154	0	1.639.383	0,00%	11,09%
150710	Óleo de soja, em bruto, mesmo degomado	146.469	0	828.702	0,00%	24,37%
10290	Outros bovinos vivos	133.298	0	72.066	0,00%	3,28%
151800	Gorduras e óleos animais ou vegetais, cozidos, oxidados, desidratados ou modificados quimicamente por qualquer outro processo	35.816	0	12.098	0,00%	4,48%
80810	Maças frescas	23.934	0	31.919	0,00%	1,24%
20130	Carnes de bovino, desossadas, frescas ou refrigeradas	22.857	0	666.524	0,00%	11,85%
151521	Óleo de milho, em bruto	10.688	0	20.745	0,00%	10,25%
200799	Geleias, doces, purês e "marmelades", de outras frutas	10.093	0	7.328	0,00%	1,38%

Fonte: WTO / UNCTAD. Comtrade.

Elaborado em: 20/6/2008

Notas:

(1) Inclui os seguintes capítulos do sistema harmonizado: 1 ao 24; 41; 44; e 50 ao 52 (inclui, além de produtos agropecuários, pescados, madeira, couros e fibras).

(2) Exclui o intra-comércio da U.E-25.

Tabela III-D: Participação Brasileira no Mercado Mundial inferior a 1%

SH 6	PRODUTO	Importações do País	Exportações Brasileiras	Part. Brasileira
		Do Mundo		
		US\$ mil	US\$ mil	Mercado Mundial ²
TOTAL GERAL		30.559.000	137.806.190	1,64%
Total do Agronegócio ¹		2.557.059	42.054.920	6,96%
Produtos abaixo selecionados		849.075	155.818	0,26%
100190	Trigo (exceto trigo duro) e mistura de trigo com centeio	198.710	64.268	0,64%
220830	Uísques	121.802	4.066	0,10%
100110	Trigo duro	101.227	119	0,00%
110710	Malte não torrado	76.409	3.494	0,30%
20110	Carcaças e meias carcaças de bovino, frescas ou refrigeradas	41.740	0	0,00%
160414	Preparações e conservas de atuns, bonitos-listrados e bonitos-cachorros, inteiros ou em pedaços, exceto peixes picados	35.463	11.275	0,37%
40690	Outros queijos	31.595	6.039	0,16%
71333	Feijão comum, seco, em grão, mesmo pelado ou partido	29.460	4.690	0,65%
151110	Óleos de dendê, em bruto	27.370	9.300	0,24%
51110	Sêmen de bovino	25.211	479	0,25%
220421	Outros vinhos; mostos de uvas, cuja fermentação tenha sido impedida por adição de álcool, em recipientes com capacidade = < 2 litros	20.190	2.168	0,02%
520512	Fios de algodão simples, de fibras não penteadas, contendo => 85% em peso de algodão, título => 232,56 decitex, mas < 714,29 decitex, não acondicionados para venda a retalho	15.149	6.500	0,49%
220290	Outras bebidas não alcóolicas, exceto sucos de frutas ou de produtos hortícolas	14.759	6.189	0,32%
71331	Feijões das espécies Vigna mungo (L.) Hepper ou Vigna radiata (L.) Wilczek, secos, em grão, mesmo pelados ou partidos	13.399	197	0,05%
210390	Maionese e outros condimentos e temperos compostos	13.333	9.440	0,40%
40210	Leite em pó, grânulos ou outras formas sólidas, concentrados ou adocicados, com um teor, em peso, de matérias gordas = < 1,5%	12.422	7.769	0,48%

(Continua)

Tabela III-D: Participação Brasileira no Mercado Mundial inferior a 1%

(Continuação)

SH 6	PRODUTO	Importações	Exportações	Part.
		do País		
		Do Mundo	Brasileiras	Brasileira
		US\$ mil	US\$ mil	Mercado Mundial ²
200410	Batatas preparadas ou conservadas, congeladas, exceto em vinagre ou ácido acético	12.390	14	0,00%
190590	Outros produtos de padaria, pastelaria ou da indústria de biscoitos, mesmo com adição de cacau	10.550	9.569	0,25%
151211	Óleo de girassol ou de cártamo, e respectivas frações, em bruto	10.504	0	0,00%
200290	Sucos de tomates e outros tomates preparados ou conservados, exceto em vinagre ou em ácido acético	10.209	5.336	0,77%
70190	Outras batatas frescas ou refrigeradas	9.161	7	0,00%
150910	Azeite de oliva e respectivas frações, virgem	9.122	22	0,00%
120991	Sementes de produtos hortícolas, para semeadura	8.899	4.875	0,42%

Fonte: WTO / UNCTAD. Comtrade.

Elaborado em: 20/6/2008

Notas:

(1) Inclui os seguintes capítulos do sistema harmonizado: 1 ao 24; 41; 44; e 50 ao 52 (inclui, além de produtos agropecuários, pescados, madeira, couros e fibras).

(2) Exclui o intra-comércio da U.E-25.

PARTE IV – ASSUNTOS SANITÁRIOS E FITOSSANITÁRIOS

Acordos Bilaterais Sanitários e Fitossanitários com o Brasil

Tipo do Acordo	Data da Celebração	Entrada em Vigor	Decreto
Convênio Básico de Cooperação Técnica.	20/2/1973	16/5/1974	74.329, 29/07/1974
Acordo Complementar ao Convênio Básico de Cooperação Técnica de 20 de fevereiro de 1973, Referente à Cooperação em Matéria Sanitária para o Meio Tropical.	17/11/1977	10/4/1978	
Acordo sobre Sanidade Animal em Áreas de Fronteira dos dois Países.	7/11/1979	25/9/1981	86.483, 16/10/1981
Acordo sobre Cooperação Sanitária Fronteiriça.	19/2/1982	6/11/1984	59, 14/03/1991
Ajuste Complementar ao Convênio de Amizade e Cooperação em Matéria de Saúde Animal e Sanidade Vegetal.	8/12/1997	7/1/1998	
Ajuste Complementar ao Convênio Básico de Cooperação Técnica na Área de Desenvolvimento Agrário.	13/8/2001	13/8/2001	

Fonte: DAI/MRE: <http://www2.mre.gov.br/dai/bilaterais.htm>

Acordos Multilaterais

O país é membro da Organização Mundial do Comércio – OMC desde 01/01/1995, do Codex Alimentarius, da Convenção Internacional para a

Proteção dos Vegetais – CIPV, desde 12/05/1966 e da Organização Mundial de Saúde Animal – OIE.

Questões SPS no Âmbito Bilateral

Venezuela e Brasil são agora parceiros no MERCOSUL, no entanto, a entrada efetiva daquele País no Bloco ocorrerá gradualmente, de forma que a maior parte das questões SPS continua a ser tratadas bilateralmente.

O Brasil tem grande interesse em estabelecer com a Venezuela um fórum bilateral de discussão de temas sanitários e fitossanitários, de forma que as questões relacionadas a esses temas possam ser resolvidas de forma mais expedita.

Contatos para Assuntos Sanitários e Fitossanitários**Centro de Informação e Autoridade Notificadora para o Acordo SPS da OMC**

Órgão: Ministerio de Agricultura y Tierras, Servicio Autónomo de Sanidad Agropecuaria (SASA)
Endereço: Parque Central, Torre Este, Piso 12, Caracas 1010

Telefone: +(582) 509 01 85/509 03 79/509 0377/509 0596/576 6170/576 4917
Fax: +(582) 571 41 17/576 61 70/576 99 17/509 0376/509 0140
E-mail: sasadir@hotmail.com

Organização Nacional de Proteção Fitossanitária (ONPF)

Órgão: Sectorial del Servicio Autónomo de Sanidad Agropecuaria (SASA), Ministerio de Agricultura y Cría
Endereço: Torre Este, Piso 12m Parque Central, Avenida Lecuna, Caracas

Telefone: (+58) 2 5090378
Fax: (+58) 2 5090376

Ponto de Contato para o Codex alimentarius

Órgão: Directoria General de SENCAMER
Endereço: Av. Libertador, Torre, Ctro. Comercial Los Cedros, PH, La Florida, Caracas

Telefone: +58 212 7032072; +58 212 7032019
Fax: +58 212 7314210
E-mail: codexvenezuela@sencamer.gob.ve
Internet: www.codexvenezuela.sencamer.gov.ve

Delegado junto à Organização Mundial de Saúde Animal – OIE

Órgão: Servicio Autónomo de Sanidad Agropecuaria (SASA), Ministerio de Agricultura y Tierras
Endereço: Antiguo Edificio Banco de los Trabajadores de Venezuela, Esquina Colon a Dr Diaz Sector la Hoyada, Caracas, DF

PARTE V - REGIME TARIFÁRIO PARA OS VINTE PRINCIPAIS PRODUTOS DE EXPORTAÇÃO DO AGRONEGÓCIO BRASILEIRO

Descrição do Produto - NCM	Linha Tarifária do País	Tarifa Aplicada MFN	Tarifa Aplicada para o Brasil	Quota Tarifária	Observação
0201.30.00 - CARNES DESOSSADAS DE BOVINO, FRESCAS/ REFRIGERADAS	Idem	20%	12,8%	Não	ACE 59
0202.30.00 - CARNES DESOSSADAS DE BOVINO, CONGELADAS	Idem	20%	12,8%	Não	ACE 59
0203.29.00 - OUTRAS CARNES DE SUINO, CONGELADAS	Idem	20%+BP	6%+BP	Não	ACE 59
0207.12.00 - CARNES DE GALOS/GALINHAS, NÃO CORTADAS EM PEDACOS, CONGELADAS	Idem	20%+BP	6%+BP	Não	ACE 59
0207.14.00 - PEDACOS E MIUDEZAS, DE GALOS/GALINHAS, CONGELADOS	Idem	20%+BP	6%+BP	Não	ACE 59
0901.11.10 - CAFE NAO TORRADO, NAO DESCAFEINADO, EM GRAO	Idem	10%	0%	Não	ACE 59
1005.90.10 - MILHO EM GRAO, EXCETO PARA SEMEADURA	Idem	15%+BP	4,5%+BP	Não	ACE 59
1201.00.90 - OUTROS GRAOS DE SOJA, MESMO TRITURADOS	Idem	15%+BP	4,5%+BP	Não	ACE 59
1507.10.00 - OLEO DE SOJA, EM BRUTO, MESMO DEGOMADO	Idem	20%+BP	6%+BP	Não	ACE 59
1507.90.19 - OLEO DE SOJA, REFINADO, EM RECIPIENTES COM CAPACIDADE > 5L	Idem	20%+BP	6%+BP	Não	ACE 59
1602.50.00 - PREPARACOES ALIMENT. E CONSERVAS, DE BOVINOS	Idem	20%	8,4%	Não	ACE 59
1701.11.00 - ACUCAR DE CANA, EM BRUTO	Idem	20%+BP	MFN	Não	
1701.99.00 - OUTROS ACUCARES DE CANA, BETERRABA, SACAROSE QUIM. PURA, SOL.	Idem	20%+BP	MFN	Não	
2009.11.00 - SUCOS DE LARANJAS, CONGELADOS, NAO FERMENTADOS	Idem	20%	6%	Não	ACE 59

(Continua)

(Continuação)

Descrição do Produto - NCM	Linha Tarifária do País	Tarifa Aplicada	Tarifa Aplicada para o Brasil	Quota Tarifária	Observação
2009.19.00 - OUTROS SUCOS DE LARANJAS, NAO FERMENTADOS	Idem	20%	6%	Não	ACE 59
2101.11.10 - CAFE SOLUVEL, MESMO DESCAFEINADO	Idem	20%	2,8%	Não	ACE 59
2207.10.00 - ALCOOL ETILICO NÃO DESNATURADO C/VOL. TEOR ALCOOLICO >=80%	Idem	15%	MFN	Não	
2304.00.90 - BAGACOS E OUTS. RESIDUOS SOLIDOS, DA EXTR. DO OLEO DE SOJA	Idem	15%+BP	4,5%+BP	Não	ACE 59
2401.20.30 - FUMO N/MANUF. TOTAL/PARC. DESTAL. FLS. SECAS, TIPO VIRGINIA	Idem	15%	0%	Não	ACE 59
5201.00.20 - ALGODAO SIMPLEMENTE DEBULHADO, NAO CARDADO NEM PENTEADO	Idem	10%	0%	Não	ACE 59

SGP: Sistema Geral de Preferências - Reduções tarifárias unilaterais concedidas a países em desenvolvimento.

MFN - Nação mais Favorecida

ACE 59: Acordo de Cooperação Econômica entre Mercosul e Comunidade Andina

BP (Banda de Preço): mecanismo de taxação variável em que há uma sobretaxa nas importações quando o preço do produto está abaixo de uma média histórica ou sofre rebaixa quando o preço do mesmo está acima de uma média histórica. A preferência dada ao Brasil não incide sobre a banda de preço.

Fonte: OMC. Acesso em: 15 mai.2008.

