

PORTO DE SANTARÉM

PORTO DE VILA DO CONDE

PORTO DA AMAZÔNIA

Porto do Espardate

PORTO DE BELÉM

PORTO DE ÓBIDOS

PORTO DE S.FRANCISCO

PORTO DE ITAITUBA

TERMINAL DE MIRAMAR

PORTO DE ALTAMIRA

TERMINAL DO OUTEIRO

PORTO DE MARABÁ

Marítimos

Fluviais

Projeto



Unidades Portuárias

As unidades portuárias se complementam no atendimento das necessidades dos exportadores e importadores, sendo cada porto possui uma vocação.

✓ **Porto de Belém**

Para carga geral, contêineres e graneis sólidos (trigo);

✓ **Terminal de Miramar**

Para graneis líquidos (derivados de petróleo);

✓ **Terminal do Outeiro**

Para graneis sólidos agrícolas e bens que utilizam navegação de cabotagem;

✓ **Porto de Vila do Conde**

Para atendimento ao polo alumínico, graneis sólidos minerais, graneis líquidos, contêineres, carga viva e bens que utilizam a navegação de cabotagem;

✓ **Porto de Santarém**

Para granel sólido agrícola, carga geral, contêineres e graneis líquidos.

- PVC E SUA LOCALIZAÇÃO ESTRATÉGICA



Acessibilidade Rodoviária, Rodo-fluvial e Fluvial

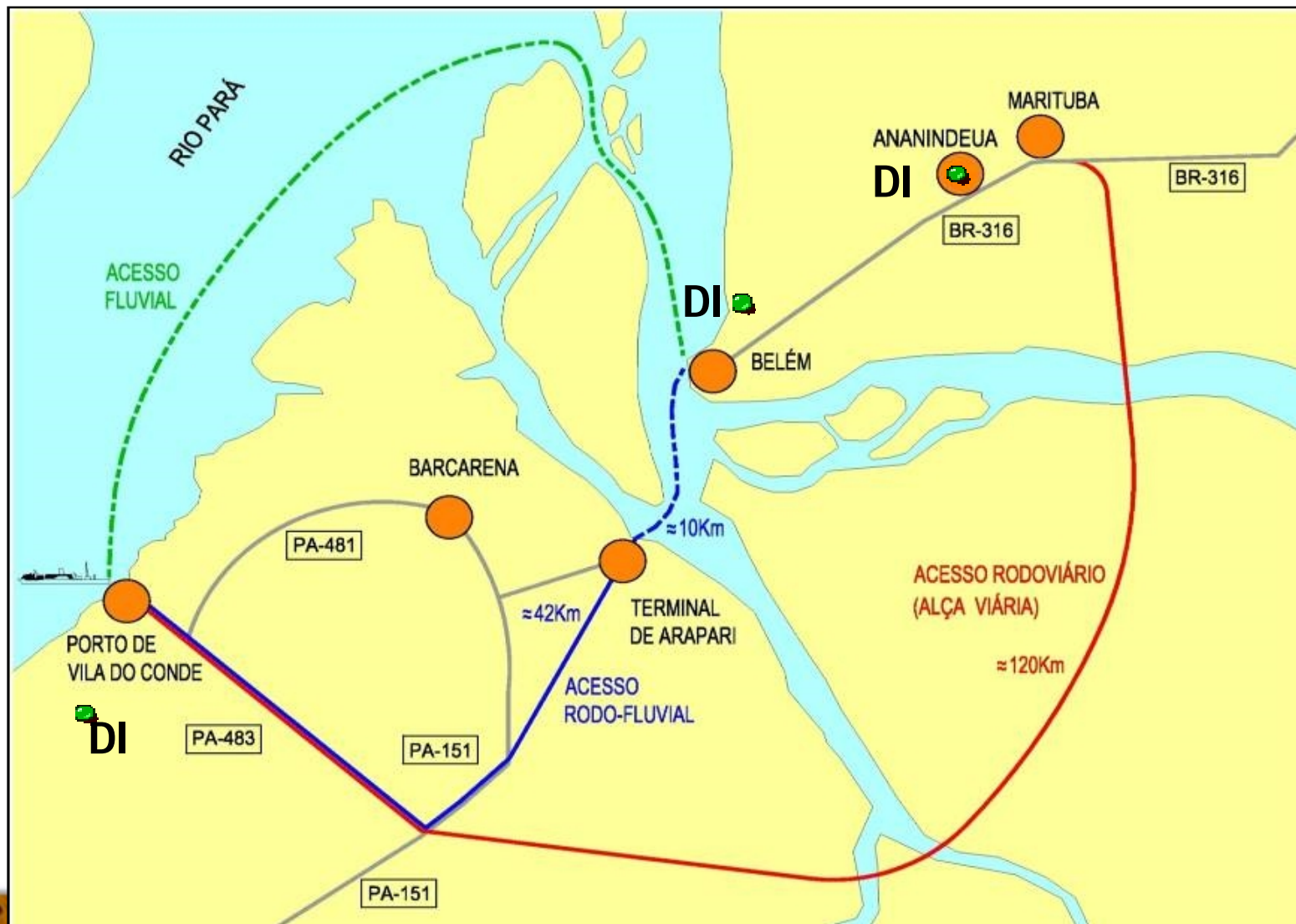

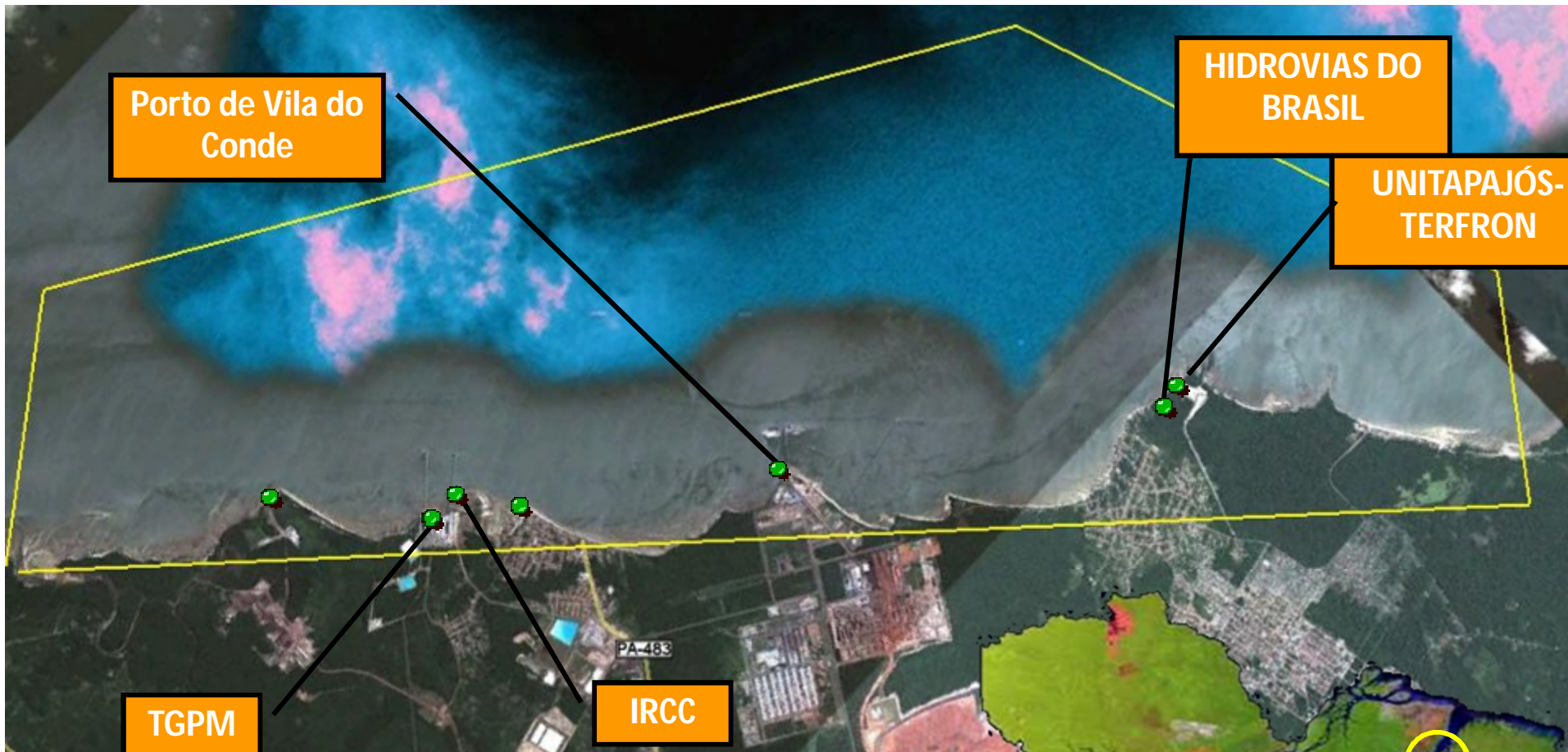

Terminal de Grãos Pedra da Montanha

IMERES RIO CAPIM CAULIM



Complexo Portuário e Industrial de Vila do Conde/PA



Disposição dos Berços de Atracação

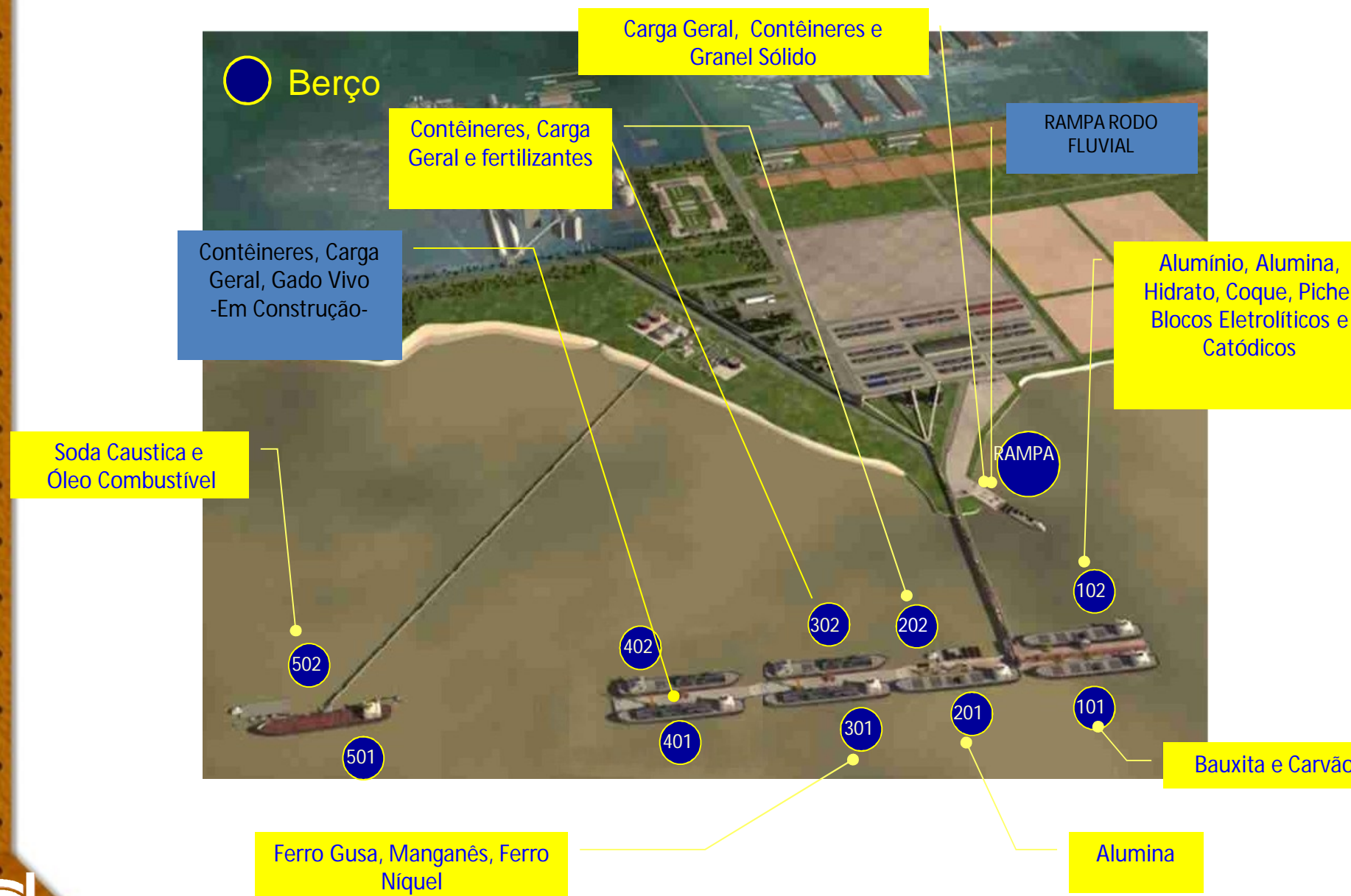

Rampa Rodofluvial



Desembarque de Ferro Gusa

PAC PROGRAMA DE
ACELERAÇÃO DO
CRESCIMENTO



Licenças Ambientais

O Porto de Vila do Conde, entrou em operação em 1985, antes da Resolução No 001/1986 do Conselho Nacional de Meio Ambiente (CONAMA), a sua legalização ambiental ocorreu por meio da Licença de Operação (LO). As operações do Porto encontram-se ambientalmente regularizadas.

Investimentos no Corredor Centro Norte

1 - Ampliação do Complexo do Porto de Vila do Conde

2 - Implantação da Ferrovia Norte Sul trecho Barcarena/Açailândia

3 - Eclusas de Tucuruí

4 - Derrocamento dos Pedrais do Lourenço

5 - Dragagem e Sinalização da Hidrovia do Tocantins



- Hidrovia
- Rodovias
- Ferrovias
- Cidades
- Portos



Rampa Rodofluvial



Desembarque de Ferro Gusa



PAC PROGRAMA DE
ACELERAÇÃO DO
CRESCIMENTO



COMPANHIA DOCAS DO PARÁ
PORTO DE VILA DO CONDE
RESUMO GERAL DA MOVIMENTAÇÃO DE GADO BOVINO VIVO NO ANO DE 2015

M Ê S	TOTAL DE EMBARCAÇÕES	TOTAL DE HORAS ATRACADO	QUANTIDADE TOTAL DE BOIS	TONELADA	PRANCHA DIA / BOIS	TOTAL FATURADO COM TAXAS
JANEIRO	5	251:20:00	14.550	7.168,480	1.389	49.670,70
FEVEREIRO	2	108:35:00	4.000	1.974,070	884	17.266,53
MARÇO	8	626:30:00	37.901	17.854,160	1.452	126.218,28
ABRIL	3	237:50:00	16.376	7.233,120	1.653	52.064,15
MAIO	5	348:50:00	22.882	10.089,560	1.574	80.019,82
JUNHO	4	379:10:00	27.759	14.131,120	1.757	113.824,26
JULHO	5	415:15:00	19.653	8.844,320	1.136	79.155,94
AGOSTO	3	202:30:00	22.132	10.617,340	2.623	83.411,68
SETEMBRO	5	285:41:00	20.220	10.162,860	1.699	79.465,10
OUTUBRO	1	58:50:00	3.000	1.511,240	1.224	14.123,44
NOVEMBRO	0	00:00	0	0,000	0	0,00
DEZEMBRO	0	00:00	0	0,000	0	0,00
T O T A I S	41	2.914:31:00	188.473	89.586,270	1.552	695.219,90

**COMPANHIA DOCAS DO PARÁ
PORTO DE VILA DO CONDE
RESUMO GERAL DA MOVIMENTAÇÃO DE GADO BOVINO VIVO NO ANO DE 2016**

M Ê S	TOTAL DE EMBARCAÇÕES	TOTAL DE HORAS ATRACADO	QUANTIDADE TOTAL DE BOIS	TONELADA	PRANCHA DIA / BOIS	TOTAL FATURADO COM TAXAS
JANEIRO	2	133:30:00	11.023	4.533,260	1.982	40.702,83
FEVEREIRO	3	169:05:00	12.786	4.620,660	1.815	38.039,95
MARÇO	4	198:40:00	17.369	5.532,740	2.098	45.575,16
ABRIL	0	0:00:00	0	0,000	0	0,00
MAIO	2	108:40:00	9.798	2.482,600	2.164	20.915,27
JUNHO	4	253:45:00	34.647	10.192,740	3.277	79.476,18
JULHO	6	471:15:00	25.935	12.155,900	1.321	103.397,02
AGOSTO	2	73:15:00	5.809	2.992,480	1.903	22.574,62
SETEMBRO	0	0:00:00	0	0,000	0	0,00
OUTUBRO	5	349:25:00	30.316	14.141,480	2.082	105.851,57
NOVEMBRO	2	196:30:00	11.786	5.981,640	1.440	47.728,98
DEZEMBRO	3	162:55:00	10.685	5.140,940	1.574	39.166,27
T O T A I S	33	2117:00:00	170.154	67.774,440	1.929	543.427,85

COMPANHIA DOCAS DO PARÁ
PORTO DE VILA DO CONDE
RESUMO GERAL DA MOVIMENTAÇÃO DE GADO BOVINO VIVO NO ANO DE 2017

MÊS	TOTAL DE EMBARCAÇÕES	TOTAL DE HORAS ATRACADO	QUANTIDADE TOTAL DE BOIS	TONELADA	PRANCHA DIA / BOIS	TOTAL FATURADO COM TAXAS
JANEIRO	1	49:00:00	3.262	1.649,580	1.598	13.209,82
FEVEREIRO	1	48:20:00	3.875	1.677,240	1.924	11.644,38
MARÇO	7	515:50:00	32.356	15.148,180	1.505	127.094,94
ABRIL	4	306:50:00	24.019	7.629,900	1.879	64.256,43
MAIO	3	434:40:00	23.386	6.947,340	1.291	62.440,62
JUNHO	3	157:55:00	15.068	5.112,520	2.290	43.047,41
JULHO	6	240:40:00	34.709	10.433,660	3.461	72.409,60
T O T A I S	25	1753:15:00	136.675	48.598,420	1.871	394.103,20







2. Conceitos Gerais
Fatos e definições
WTT O'BREX

O que é um incidente?

INCIDENTE

ACIDENTE

SEM SE ACIDENTE

Incidente é a consumação de um perigo!















