

Ministério da Agricultura e Pecuária
Secretaria de Política Agrícola



Sumário Executivo

Complexo Carnes

abril-2026

Mundo - Oferta e Demanda do Complexo Carnes - (mil toneladas equivalente carcaça)

	Estoque Inicial	Produção	Importação	Suprimento	Consumo Doméstico	Exportação	Estoque Final
Carne Bovina							
2017/2018	575	56.430	7.558	64.563	53.998	10.052	513
2018/2019	513	57.690	8.317	66.520	55.371	10.629	520
2019/2020	520	58.437	9.073	68.030	56.156	11.369	505
2020/2021	505	57.653	9.684	67.842	56.082	11.207	553
2021/2022	553	58.390	9.935	68.878	56.982	11.349	547
2022/2023	547	59.364	10.229	70.140	57.623	11.919	598
2023/2024	598	59.988	10.325	70.911	58.353	12.040	518
2024/2025	518	61.784	11.435	73.737	60.234	12.986	517
2025/2026	517	61.945	11.916	74.378	60.198	13.689	491
2026/2027	491	61.032	12.005	73.528	59.522	13.531	475
Carne Frango							
2017/2018	679	91.236	9.986	101.901	89.027	12.139	735
2018/2019	735	92.777	10.014	103.526	90.352	12.463	711
2019/2020	711	97.400	10.602	108.713	94.940	13.067	706
2020/2021	706	100.158	10.697	111.561	97.793	13.077	691
2021/2022	691	101.716	10.888	113.295	99.331	13.303	661
2022/2023	661	102.285	11.146	114.092	99.798	13.555	739
2023/2024	739	103.813	11.213	115.765	101.481	13.536	748
2024/2025	748	104.203	11.298	116.249	101.823	13.733	693
2025/2026	693	107.554	11.485	119.732	104.819	14.218	695
2026/2027	695	109.614	12.003	122.312	106.922	14.693	697
Carne Suína							
2017/2018	624	111.586	8.442	120.652	110.759	9.220	673
2018/2019	673	112.464	8.458	121.595	111.492	9.359	744
2019/2020	744	101.549	9.258	111.551	100.291	10.380	880
2020/2021	880	96.156	11.605	108.641	95.321	12.562	758
2021/2022	758	107.963	11.477	120.198	107.237	12.215	746
2022/2023	746	114.609	9.778	125.133	113.297	10.939	897
2023/2024	897	116.328	9.185	126.392	115.473	10.091	828
2024/2025	828	116.265	8.971	126.064	114.902	10.302	860
2025/2026	860	116.997	9.250	127.107	115.908	10.420	779
2026/2027	779	117.168	9.414	127.361	116.281	10.333	747

Sumário Executivo - Complexo Carnes

Brasil - Oferta e Demanda do Complexo Carnes - (mil toneladas equivalente carcaça)

Produto / Ano	REBANHO (1.000 cabeças)	PRODUÇÃO CARNE (1.000 t equiv. carcaças)	IMPORTAÇÃO (1.000 t equiv. carcaças)	EXPORTAÇÃO (1.000 t equiv. carcaças)	DISPONIBILIDADE INTERNA (1.000 t equiv. carcaças)	POPULAÇÃO (milhões de habitantes)
Carne bovina						
2017	215.004	8.921	57	1.967	7.011	198
2018	213.809	9.215	47	2.194	7.067	199
2019	214.690	8.866	50	2.483	6.433	200
2020	217.836	8.493	51	2.691	5.853	201
2021	224.602	8.329	57	2.478	5.907	202
2022	234.852	8.674	65	3.018	5.720	203
2023	238.626	9.494	50	3.030	6.515	204
2024	232.661	11.115	46	3.779	7.382	205
2025	229.385	11.934	46	4.530	7.451	206
2026	226.259	11.301	43	4.353	6.991	207
Carne suína						
2017	41.383	3.841	15	700	3.156	198
2018	41.232	3.951	17	651	3.317	199
2019	40.556	4.126	19	763	3.382	200
2020	41.211	4.482	16	1.028	3.470	201
2021	42.551	4.899	18	1.131	3.786	202
2022	44.388	5.186	23	1.109	4.100	203
2023	42.998	5.299	17	1.212	4.104	204
2024	43.642	5.359	19	1.322	4.056	205
2025	44.166	5.656	16	1.488	4.184	206
2026	44.806	5.886	22	1.579	4.328	207

Fonte: Conab (www.conab.gov.br) - abril-2026

Notas: 1) Rebanho. Fonte: IBGE e mercado ; 2) Exportação e Importação. Fonte: SECEX; 3) População. Fonte: IBGE.

4) Produção de carne suína: ABIPECS/ABPA/7FLUIR.

Nota Complementar: As exportações e as importações das carnes bovina e suína resultam dos dados da SECEX (em quilo líquido), convertidos para equiv. carcaça.

Ano	ALOJAMENTO PINTOS DE CORTE (milhões de cabeças)	PRODUÇÃO CARNE (1.000 t)	IMPORTAÇÃO (1.000 t)	EXPORTAÇÃO (1.000 t)	DISPONIBILIDADE INTERNA (1.000 t)	POPULAÇÃO (milhões de habitantes)
Carne de aves						
2017	6.206	13.612	3	4.232	9.381	198
2018	6.064	13.289	3	4.018	9.274	199
2019	6.459	13.936	5	4.175	9.766	200
2020	6.810	14.683	5	4.125	10.564	201
2021	6.912	15.064	5	4.468	10.602	202
2022	6.857	14.783	5	4.653	10.135	203
2023	6.876	14.851	2	5.009	9.844	204
2024	7.139	15.261	5	5.157	10.109	205
2025	7.220	15.819	4	5.161	10.661	206
2026	7.301	16.197	4	5.349	10.853	207

Fonte: Conab (www.conab.gov.br) - abril-2026

Notas: 1) O alojamento, e não a produção de pintos de corte, reflete o plantel que irá produzir carne;

2) Produção. Fonte: Assoc. Brasileira dos Produtores de Pintos de Corte - APINCO;

3) Exportação. Fonte: SECEX; 4) População. Fonte: IBGE.

Sumário Executivo - Complexo Carnes

Exportações do Complexo Carnes - Mensal - Valor: US\$ milhões - Qtde: mil toneladas

Mês	2017		2018		2019		2020		2021		2022		2023		2024		2025		2026	
	Valor	Qtde	Valor	Qtde	Valor	Qtde	Valor	Qtde	Valor	Qtde	Valor	Qtde	Valor	Qtde	Valor	Qtde	Valor	Qtde	Valor	Qtde
Carne bovina	5.069,9	1.206,4	5.455,8	1.353,5	6.546,4	1.569,7	7.446,9	1.724,4	7.966,8	1.560,2	11.805,0	1.991,2	9.500,6	2.006,5	11.658,3	2.545,8	16.612,9	3.091,3	3.983,0	701,7
Jan	352,2	87,1	425,5	99,4	384,0	102,4	562,4	117,0	484,1	107,3	722,5	138,1	775,8	160,2	821,5	181,6	907,6	180,5	1.292,0	231,8
Fev	325,2	79,1	393,6	98,4	433,0	115,4	489,7	110,6	463,5	102,1	888,1	158,5	613,8	126,4	808,3	178,6	938,5	190,5	1.330,6	235,9
Mar	401,9	97,8	481,3	121,3	440,8	118,5	553,0	125,9	617,2	133,8	998,6	169,1	598,8	124,4	753,1	166,3	1.055,4	215,4	1.360,4	234,0
Abr	291,9	70,0	280,6	70,1	427,1	113,0	508,4	116,3	598,0	125,5	977,0	157,4	528,2	110,3	941,1	207,7	1.215,2	241,6	-	-
Mai	382,5	90,3	378,9	90,5	482,4	124,4	681,1	155,0	625,4	126,8	983,3	152,4	859,2	168,5	954,5	212,0	1.134,2	218,1	-	-
Jun	419,6	99,6	227,9	54,5	442,1	114,5	653,0	151,9	727,0	140,3	1.040,6	152,4	974,1	192,7	859,6	192,5	1.313,6	241,1	-	-
Jul	446,2	105,2	549,3	130,9	530,6	133,2	690,9	169,3	900,8	165,5	1.094,8	167,1	762,2	160,8	1.045,9	237,2	1.537,0	276,9	-	-
Ago	519,5	122,8	589,8	144,6	563,9	135,1	654,1	163,2	1.031,6	181,6	1.246,0	203,2	836,2	185,4	964,3	217,4	1.504,1	268,6	-	-
Set	470,9	111,8	595,8	150,6	583,7	138,3	583,1	142,4	1.082,7	187,0	1.218,1	203,0	885,0	195,1	1.135,8	251,6	1.767,7	314,7	-	-
Out	501,0	118,6	529,3	135,9	761,9	170,6	690,4	162,7	424,6	82,2	1.101,9	188,5	855,9	186,2	1.259,9	270,3	1.775,5	320,6	-	-
Nov	492,2	115,4	521,1	130,5	752,6	155,5	738,5	167,7	399,6	81,2	777,9	148,8	863,4	188,0	1.111,3	228,1	1.754,5	318,5	-	-
Dez	466,9	108,6	482,8	126,7	744,3	148,8	642,2	142,5	612,2	126,9	756,3	152,7	947,9	208,4	1.003,0	202,5	1.709,7	305,0	-	-
Carne de aves	6.568,6	4.016,6	5.988,4	3.885,5	6.479,2	3.986,4	5.545,3	3.937,7	6.947,0	4.246,8	8.876,7	4.423,5	8.969,0	4.813,4	9.068,9	4.943,9	8.821,9	4.961,0	2.504,5	1.358,9
Jan	539,8	332,8	474,1	311,2	413,2	263,2	493,3	304,6	390,9	268,5	543,6	317,1	773,5	388,3	617,5	375,5	753,1	415,4	794,1	430,1
Fev	517,2	309,2	459,4	295,8	466,2	291,3	511,3	327,3	472,3	323,6	585,0	339,1	666,0	353,1	637,8	368,1	779,4	436,6	855,4	460,5
Mar	585,5	350,6	549,4	358,2	512,0	319,5	506,6	327,5	548,3	366,2	699,7	384,2	900,2	483,8	686,5	390,4	786,1	438,6	855,0	468,4
Abr	493,6	297,2	370,3	238,9	534,9	333,6	474,8	320,6	546,9	362,3	747,2	386,2	771,1	408,0	815,7	452,2	807,9	440,4	-	-
Mai	534,5	322,6	483,5	318,9	605,4	356,7	498,1	372,0	594,5	382,6	835,1	399,3	785,9	402,5	751,1	424,2	653,9	362,9	-	-
Jun	568,6	347,5	337,1	226,0	601,2	369,5	406,2	319,3	585,2	362,8	874,6	397,3	831,9	419,0	727,4	407,7	563,6	313,6	-	-
Jul	564,9	361,3	676,4	448,5	627,9	371,5	446,1	337,1	672,9	390,9	835,3	375,9	785,9	404,3	822,2	435,3	682,6	375,8	-	-
Ago	632,2	389,1	578,0	375,3	554,6	334,3	453,8	340,1	617,3	350,8	827,9	397,8	753,0	416,1	735,9	355,5	655,2	373,9	-	-
Set	579,2	360,8	527,6	340,6	544,7	335,1	432,8	319,1	669,7	388,4	752,8	364,0	662,3	373,1	865,2	451,1	811,9	459,6	-	-
Out	574,1	341,9	534,7	343,3	531,5	334,4	399,6	295,9	639,6	361,6	749,7	362,5	661,2	374,3	827,6	434,5	793,5	473,8	-	-
Nov	502,7	302,8	470,1	299,5	499,2	312,8	428,8	323,9	546,2	305,6	717,0	346,5	631,2	356,1	818,8	436,3	710,2	400,7	-	-
Dez	476,4	300,8	527,7	329,5	588,3	364,4	493,9	350,6	663,1	383,3	708,7	353,5	746,7	434,8	763,2	413,1	824,7	469,8	-	-

Sumário Executivo - Complexo Carnes

Exportações do Complexo Carnes - Mensal - Valor: US\$ milhões - Qtde: mil toneladas

Mês	2017		2018		2019		2020		2021		2022		2023		2024		2025		2026	
	Valor	Qtde	Valor	Qtde	Valor	Qtde	Valor	Qtde	Valor	Qtde	Valor	Qtde	Valor	Qtde	Valor	Qtde	Valor	Qtde	Valor	Qtde
Carne suína	1.465,0	592,6	1.070,5	550,4	1.487,7	657,0	2.120,5	901,1	2.476,2	1.015,6	2.406,9	1.013,7	2.632,9	1.088,9	2.830,5	1.180,3	3.373,3	1.322,0	846,7	336,3
Jan	124,7	54,5	97,7	45,4	84,1	41,9	152,3	59,2	137,2	55,8	150,3	67,8	198,0	80,0	182,8	83,8	215,6	87,9	252,6	100,4
Fev	102,5	44,1	81,3	37,8	90,7	45,9	143,3	58,1	173,3	71,5	137,8	64,0	172,2	69,8	190,7	84,4	253,4	101,1	261,7	104,3
Mar	138,3	54,8	102,9	49,0	96,8	47,4	155,9	63,3	244,3	96,8	174,3	81,3	231,8	95,3	179,1	78,8	258,6	102,7	332,3	131,5
Abr	120,9	44,5	72,8	34,7	115,1	53,5	154,0	62,9	217,3	87,3	181,0	81,5	235,6	93,0	222,6	96,7	276,6	110,7	-	-
Mai	112,3	41,7	82,7	41,0	133,9	59,2	215,2	90,7	238,1	91,4	190,8	79,8	235,9	91,2	210,1	91,6	274,4	105,9	-	-
Jun	141,5	54,0	58,7	30,2	129,7	56,6	187,7	87,0	255,1	97,7	202,6	83,4	248,3	97,1	221,4	93,8	320,8	122,1	-	-
Jul	122,8	48,7	105,7	57,1	140,7	61,5	191,6	90,2	231,7	92,8	209,1	87,8	233,4	94,2	287,3	119,2	297,7	113,0	-	-
Ago	143,1	58,9	97,8	54,2	109,1	49,0	196,1	87,7	196,1	81,6	253,6	106,3	237,9	100,0	260,7	106,0	277,6	107,6	-	-
Set	126,5	52,6	83,9	48,1	130,0	56,0	176,1	76,1	242,3	101,9	231,1	94,3	228,5	98,5	269,1	107,7	346,1	134,1	-	-
Out	119,7	48,9	97,8	54,3	147,9	62,6	185,4	77,4	203,4	88,7	222,8	90,1	188,8	82,6	294,6	116,4	320,5	125,7	-	-
Nov	110,7	45,8	94,5	51,0	138,4	57,6	188,5	76,2	158,5	70,2	217,0	84,8	208,5	91,2	273,4	107,6	231,3	92,6	-	-
Dez	101,9	43,9	94,7	47,8	171,2	65,9	174,5	72,2	179,0	80,0	236,4	92,5	214,1	96,1	238,8	94,4	300,7	118,6	-	-

Fonte: Ministério da Fazenda/Decex/Secex (www.comexstat.mdic.gov.br) - 31/03/2026, inclusive.

NCM's utilizados: Carne bovina

- 02011000Carcaças e meias carcaças de bovino, frescas ou refrigeradas
- 02012010Quartos dianteiros não desossados de bovino, frescos/refrigerados
- 02012020Quartos traseiros não desossados de bovino, frescos/refrigerados
- 02012090Outras peças não desossadas de bovino, frescas ou refrigeradas
- 02013000Carnes desossadas de bovino, frescas ou refrigeradas
- 02021000Carcaças e meias-carcaças de bovino, congeladas
- 02022010Quartos dianteiros não desossados de bovino, congelados
- 02022020Quartos traseiros não desossados de bovino, congelados
- 02022090Outras peças não desossadas de bovino, congeladas
- 02023000Carnes desossadas de bovino, congeladas

NCM's utilizados: Carne suína

- 02031100Carcaças e meias-carcaças de suíno, frescas ou refrigeradas
 - 02031200Carcaças e meias-carcaças de suíno, frescas ou refrigeradas
 - 02031900Outras carnes de suíno, frescas ou refrigeradas
 - 02032100Carcaças e meias-carcaças de suíno, congeladas
 - 02032200Pernas, pés e pedaços não desossados de suíno, congelados
 - 02032900Outras carnes de suíno, congeladas
- NCM's utilizados: Carne de aves
- 02071100Carnes de galos/galinhas, não cortadas em pedaços, frescas/refrigeradas
 - 02071200Carnes de galos/galinhas, não cortadas em pedaços, congeladas
 - 02071300Pedaços e miudezas, de galos/galinhas, frescos/refrigerados

- 02071400Pedaços e miudezas, comestíveis de galos/galinhas, congelados
- 02072500Carnes de peruas/perus, não cortadas em pedaços, congeladas
- 02072600Carnes de peruas/perus, em pedaços, miudezas, frescas/refrigeradas
- 02072700Carnes de peruas/perus, em pedaços e miudezas, congeladas

Sumário Executivo - Complexo Carnes

Exportações de Carne bovina - Principais destinos - Valor: US\$ milhões - Qtde: mil toneladas

País	2017		2018		2019		2020		2021		2022		2023		2024		2025		2026	
	Valor	Qtde	Valor	Qtde	Valor	Qtde	Valor	Qtde	Valor	Qtde	Valor	Qtde	Valor	Qtde	Valor	Qtde	Valor	Qtde	Valor	Qtde
China	929	211,2	1.486,8	322,3	2.685,5	497,8	4.037,5	868,7	3.905,6	723,0	7.950,3	1.238,0	5.736,3	1.196,2	5.979,9	1.322,7	8.843,0	1.648,6	1.815,0	325,4
Estados Unidos	56	13,5	0,3	0,1	0,5	0,1	96,1	20,1	465,3	85,8	446,2	88,7	463,5	97,7	944,8	189,2	1.209,2	229,6	589,0	98,2
Emirados Árabes Unidos	90	20,6	146,5	37,6	259,7	71,2	154,6	39,0	211,5	47,6	260,0	56,0	334,1	75,1	597,1	129,2	254,7	47,0	86,9	15,6
Chile	279	64,4	466,1	114,7	423,8	110,2	374,5	90,0	563,3	110,2	391,4	78,6	482,9	99,3	528,1	108,8	749,0	134,2	223,4	38,6
Filipinas	28	9,3	84,2	26,5	104,0	34,2	133,1	39,2	192,3	45,9	269,6	60,5	208,9	55,9	333,8	92,0	423,4	95,8	74,5	16,7
Rússia	452	138,0	11,5	3,7	214,2	63,7	184,8	53,2	116,6	28,0	162,0	37,9	187,3	50,4	260,9	67,2	473,1	100,1	132,2	27,0
Egito	519	146,9	509,5	171,3	466,9	153,4	395,0	117,8	270,6	65,1	343,3	85,4	244,0	61,6	273,1	66,8	325,5	68,6	94,9	19,4
Arábia Saudita	166	41,3	154,3	41,9	141,3	41,5	158,4	39,9	181,4	39,3	184,2	35,4	212,1	47,2	251,3	54,8	326,8	62,7	80,6	14,1
México	0	0,0	-	-	-	-	-	-	-	-	0,0	0,0	23,3	5,1	214,3	45,8	644,7	117,6	105,6	18,4
Hong Kong	1.021	247,2	1.060,4	277,1	741,3	225,3	811,4	208,2	587,1	132,9	188,2	36,2	192,8	38,5	184,7	36,5	180,8	33,5	56,4	9,7
Israel	86	18,0	73,8	16,1	122,0	25,6	117,9	24,1	184,1	33,9	242,0	38,4	127,1	24,1	164,6	31,7	232,6	36,1	78,3	11,0
Uruguai	15	4,1	47,6	13,6	102,0	28,0	98,9	26,2	101,8	22,7	113,0	23,9	117,9	27,2	137,8	30,4	196,7	37,8	63,9	11,1
Itália	163	25,2	180,6	28,8	157,1	27,6	153,4	23,7	194,2	27,2	183,6	24,5	137,6	22,3	171,8	24,6	337,1	43,9	61,9	8,4
Singapura	71	17,5	67,7	17,4	73,4	20,1	76,9	19,8	109,2	24,3	97,4	21,1	79,9	18,7	79,4	19,1	122,2	25,2	26,1	4,9
Irã	560	133,2	318,5	81,9	228,2	64,4	24,6	6,6	49,0	10,7	5,4	1,4	-	-	1,1	0,2	0,0	0,0	0,0	0,0
Subtotal	4.436	1.090,5	4.607,8	1.153,0	5.719,9	1.363,1	6.817,1	1.576,4	7.132,1	1.396,7	10.836,7	1.825,9	8.547,7	1.819,2	10.122,6	2.219,1	14.318,8	2.680,8	3.488,7	618,7
Outros	634	115,8	848,0	200,5	826,5	206,6	629,8	148,0	834,7	163,5	968,3	165,3	952,9	187,2	1.535,7	326,7	2.294,1	410,4	494,3	83,0
Total Geral	5.070	1.206,4	5.455,8	1.353,5	6.546,4	1.569,7	7.446,9	1.724,4	7.966,8	1.560,2	11.805,0	1.991,2	9.500,6	2.006,5	11.658,3	2.545,8	16.612,9	3.091,3	3.983,0	701,7

Fonte: Ministério da Fazenda/Decex/Secex (www.comexstat.mdic.gov.br) - 31/03/2026, inclusive.

NCM's utilizados: Carne bovina

02011000Carcaças e meias carcaças de bovino, frescas ou refrigeradas

02012010Quartos dianteiros não desossados de bovino, frescos/refrigerados

02012020Quartos traseiros não desossados de bovino, frescos/refrigerados

02012090Outras peças não desossadas de bovino, frescas ou refrigeradas

02013000Carnes desossadas de bovino, frescas ou refrigeradas

02021000Carcaças e meias-carcaças de bovino, congeladas

02022010Quartos dianteiros não desossados de bovino, congelados

02022020Quartos traseiros não desossados de bovino, congelados

02022090Outras peças não desossadas de bovino, congeladas

02023000Carnes desossadas de bovino, congeladas

Sumário Executivo - Complexo Carnes

Exportações de Carne suína - Principais destinos - Valor: US\$ milhões - Qtde: mil toneladas

País	2017		2018		2019		2020		2021		2022		2023		2024		2025		2026	
	Valor	Qtde	Valor	Qtde	Valor	Qtde	Valor	Qtde	Valor	Qtde	Valor	Qtde	Valor	Qtde	Valor	Qtde	Valor	Qtde	Valor	Qtde
China	100,6	48,9	303,8	155,9	618,6	250,6	1.231,1	498,1	1.285,3	511,1	1.054,1	437,7	876,4	367,5	472,2	219,7	301,4	137,7	58,5	27,7
Filipinas	2,4	1,0	18,7	9,3	7,2	3,3	8,5	3,9	66,3	28,5	174,1	70,6	274,2	106,4	526,5	217,7	841,7	340,7	255,8	103,8
Chile	54,7	23,4	69,4	34,5	98,6	45,2	101,4	43,8	150,0	60,7	136,5	60,1	196,4	86,7	258,4	111,5	291,9	116,4	63,1	26,7
Japão	6,5	1,6	5,8	1,6	20,6	5,7	43,3	11,2	61,3	14,9	102,2	26,7	132,9	39,4	310,1	92,0	388,3	113,6	143,8	43,1
Hong Kong	220,5	96,1	209,0	108,8	223,7	108,8	238,2	110,6	267,5	117,8	185,5	87,0	258,8	108,2	205,1	86,4	241,9	93,7	49,3	20,5
Singapura	83,2	31,9	92,3	43,9	83,3	35,0	126,1	52,1	114,4	46,3	132,1	54,6	161,4	62,9	193,9	75,7	212,3	72,5	41,9	15,2
Vietnã	0,4	0,2	12,9	7,4	24,6	12,6	81,0	38,5	97,6	43,8	100,2	44,2	114,0	47,1	123,9	52,4	145,0	57,3	15,4	6,5
Uruguai	76,8	29,8	70,2	34,6	87,5	39,0	89,3	37,0	92,2	40,3	91,0	41,8	111,0	47,3	108,9	44,9	141,6	50,2	33,9	12,7
México	-	-	0,0	0,0	-	-	0,0	0,0	-	-	0,0	0,0	70,8	28,6	102,1	42,8	187,2	76,7	20,3	9,0
Geórgia	23,8	10,5	30,7	18,0	32,9	17,6	17,3	9,1	29,9	14,7	38,0	18,6	65,3	29,2	47,9	21,7	68,8	26,5	22,1	9,2
Angola	30,3	21,5	28,4	25,5	16,0	15,9	16,0	18,6	18,3	18,3	24,3	17,2	28,6	17,8	32,7	20,2	37,5	21,3	9,1	5,0
Argentina	92,4	31,6	86,4	38,0	70,3	30,0	49,8	19,0	97,1	37,5	84,4	36,0	36,1	13,4	53,4	20,2	136,5	48,2	33,2	12,7
Estados Unidos	10,1	3,5	13,6	4,7	17,8	6,1	27,7	7,9	47,5	13,1	45,0	13,1	44,2	14,2	59,4	18,4	32,8	10,2	3,3	1,1
Emirados Árabes Unidos	17,4	6,5	18,2	7,2	19,2	7,4	26,4	9,3	26,9	10,3	27,8	11,9	37,2	14,5	34,8	12,9	48,0	15,7	4,8	1,6
Rússia	686,3	252,4	17,5	6,7	94,4	35,5	0,3	0,1	23,8	9,3	28,4	12,5	4,4	1,7	8,2	3,0	6,0	1,9	5,1	1,7
Subtotal	1.405,4	559,0	977,0	495,9	1.414,8	612,8	2.056,4	859,3	2.378,2	966,6	2.223,5	932,1	2.411,7	985,0	2.537,4	1.039,4	3.081,0	1.182,6	759,5	296,5
Outros	59,6	33,6	93,5	54,4	72,8	44,1	64,1	41,8	98,0	49,0	183,4	81,5	221,2	104,0	293,0	140,9	292,3	139,4	87,1	39,8
Total Geral	1.465,0	592,6	1.070,5	550,4	1.487,7	657,0	2.120,5	901,1	2.476,2	1.015,6	2.406,9	1.013,7	2.632,9	1.088,9	2.830,5	1.180,3	3.373,3	1.322,0	846,7	336,3

Fonte: Ministério da Fazenda/Decex/Secex (www.comexstat.mdic.gov.br) - 31/03/2026, inclusive.

NCM's utilizados: Carne suína

02031100Carcaças e meias-carcaças de suíno, frescas ou refrigeradas

02031200Carcaças e meias-carcaças de suíno, frescas ou refrigeradas

02031900Outras carnes de suíno, frescas ou refrigeradas

02032100Carcaças e meias-carcaças de suíno, congeladas

02032200Pernas, pés e pedaços não desossados de suíno, congelados

02032900Outras carnes de suíno, congeladas

Sumário Executivo - Complexo Carnes

Exportações de Carne de aves - Principais destinos - Valor: US\$ milhões - Qtde: mil toneladas

País	2017		2018		2019		2020		2021		2022		2023		2024		2025		2026	
	Valor	Qtde	Valor	Qtde	Valor	Qtde	Valor	Qtde	Valor	Qtde	Valor	Qtde	Valor	Qtde	Valor	Qtde	Valor	Qtde	Valor	Qtde
China	760,6	391,1	799,2	438,9	1.238,5	590,4	1.269,3	672,7	1.275,1	639,7	1.343,4	539,7	1.610,0	682,7	1.288,0	561,1	605,4	250,3	354,2	134,7
Emirados Árabes Unidos	517,4	300,2	497,3	309,8	565,5	345,2	422,8	302,6	691,1	389,2	947,9	443,1	884,9	439,6	943,5	454,4	934,0	479,3	215,7	114,0
Japão	907,3	437,6	707,7	389,9	810,9	418,7	657,6	401,5	831,7	438,5	943,9	410,6	948,2	428,6	847,1	438,0	840,4	400,7	267,1	108,9
Arábia Saudita	1.009,5	590,1	803,8	487,2	795,1	472,9	684,2	467,5	648,0	353,5	843,7	340,1	844,0	377,0	818,9	370,8	942,7	397,3	249,1	105,8
África do Sul	270,2	357,9	264,1	340,0	174,0	279,1	124,4	267,7	216,8	304,3	199,9	292,1	215,6	352,4	199,1	333,3	239,1	341,2	67,3	103,4
Filipinas	18,9	34,6	27,0	52,5	35,1	63,4	35,5	59,9	152,9	168,1	284,6	244,9	198,8	217,8	213,7	234,8	272,6	264,2	77,4	85,0
México	196,5	99,1	198,1	119,3	171,1	100,9	9,1	16,4	169,2	108,5	396,9	156,4	429,3	189,4	563,3	221,5	665,9	260,5	127,1	49,5
Iraque	190,1	119,5	155,4	102,7	182,8	110,2	108,7	74,8	78,6	43,8	125,4	55,2	298,3	150,1	400,3	180,7	291,0	137,8	33,9	16,7
Coreia do Sul	167,6	88,9	194,0	113,2	220,8	121,0	196,5	127,3	204,2	113,7	407,2	185,4	414,7	201,8	288,0	155,8	381,0	187,4	110,8	51,1
Singapura	168,1	81,9	173,2	96,8	190,1	98,4	196,2	124,0	198,2	101,5	350,8	150,8	294,5	137,2	267,6	140,9	281,9	151,1	87,4	43,6
Coveite (Kuweit)	189,4	115,9	186,1	123,1	179,6	116,2	147,0	108,3	163,7	97,0	222,3	106,1	208,4	103,1	303,1	118,2	205,2	110,4	37,7	20,8
Chile	99,0	49,2	99,5	54,1	98,3	47,6	76,9	51,8	189,7	96,3	258,1	99,4	138,1	71,1	235,3	105,0	222,6	96,1	68,9	29,3
Catar	124,6	77,6	94,0	63,3	116,5	74,8	101,1	75,8	133,7	80,0	209,4	106,0	155,1	76,1	204,6	104,7	180,3	95,9	54,6	30,3
Líbia	51,5	33,1	60,7	43,5	65,8	43,1	74,7	53,5	142,4	86,8	159,3	76,3	143,8	76,2	193,4	99,8	136,4	74,9	27,8	16,1
Omã	129,1	79,5	112,9	74,6	123,6	79,9	95,9	71,0	137,9	83,2	151,3	72,5	173,7	86,7	185,8	94,1	174,1	89,5	49,7	25,2
Angola	93,5	76,6	80,0	75,1	66,4	64,0	42,0	63,6	63,2	78,1	133,7	108,8	53,1	56,9	96,2	88,9	108,5	107,3	27,5	25,5
Íemen	94,7	68,0	109,2	85,5	151,3	111,3	135,2	112,0	171,8	111,9	165,4	84,6	202,5	106,8	150,2	85,9	119,6	73,3	26,9	15,4
Jordânia	71,1	43,8	68,9	49,5	73,7	48,4	69,8	56,9	112,2	72,5	139,0	71,1	123,2	63,7	153,9	77,6	146,5	74,3	30,4	15,3
Hong Kong	394,1	250,5	335,3	212,5	288,1	185,3	236,5	148,4	179,4	95,4	114,3	50,3	97,9	49,1	109,3	57,8	115,6	77,8	15,1	10,1
Rússia	128,5	83,9	105,8	64,5	113,7	65,1	108,8	83,7	167,3	105,9	80,7	37,1	98,5	52,0	98,1	43,0	51,3	26,0	7,0	3,8
Subtotal	5.581,8	3.378,6	5.072,1	3.296,0	5.660,9	3.436,2	4.792,1	3.339,4	5.927,1	3.567,9	7.477,2	3.630,3	7.532,5	3.918,0	7.559,3	3.966,4	6.914,1	3.695,0	1.935,6	1.004,4
Outros	986,8	637,9	916,3	589,4	818,2	550,2	753,2	598,3	1.019,9	678,8	1.399,5	793,2	1.436,4	895,4	1.509,6	977,4	1.907,9	1.266,0	568,9	354,5
Total Geral	6.568,6	4.016,6	5.988,4	3.885,5	6.479,2	3.986,4	5.545,3	3.937,7	6.947,0	4.246,8	8.876,7	4.423,5	8.969,0	4.813,4	9.068,9	4.943,9	8.821,9	4.961,0	2.504,5	1.358,9

Fonte: Ministério da Fazenda/Decex/Secex (www.comexstat.mdic.gov.br) - 31/03/2026, inclusive.

NCMs utilizados: Carne de aves

02071100Carnes de galos/galinhas, não cortadas em pedaços, frescas/refrigeradas

02071200Carnes de galos/galinhas, não cortadas em pedaços, congelada

02071300Pedaços e miudezas, de galos/galinhas, frescos/refrigerados

02071400Pedaços e miudezas, comestíveis de galos/galinhas, congelados

02072500Carnes de peruas/perus, não cortadas em pedaços, congeladas

02072600Carnes de peruas/perus, em pedaços, miudezas, frescas/refrigeradas

02072700Carnes de peruas/perus, em pedaços e miudezas, congeladas

Sumário Executivo - Complexo Carnes

Preços médios mensais de Boi Gordo Barreiras-BA, Dourados-MS e Barra do Garças-MT (R\$/@)

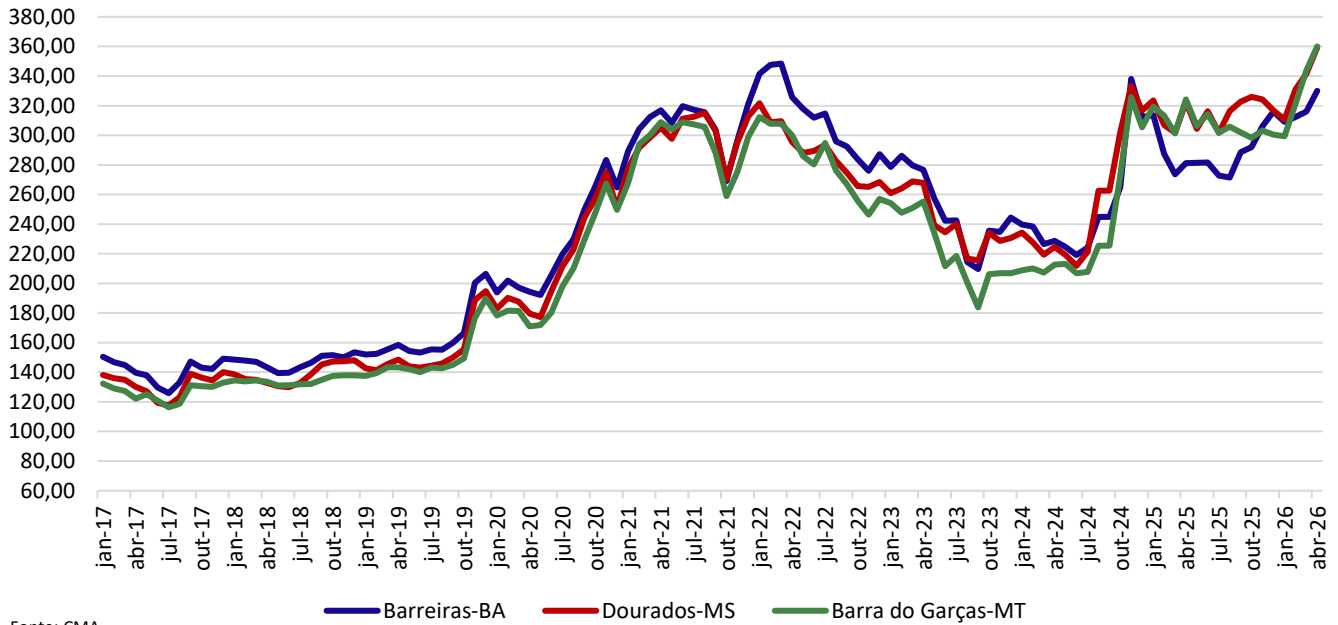

Fonte: CMA

Preços médios mensais de Bezerro Dourados-MS e Rondonópolis-MT (R\$/cabeça)

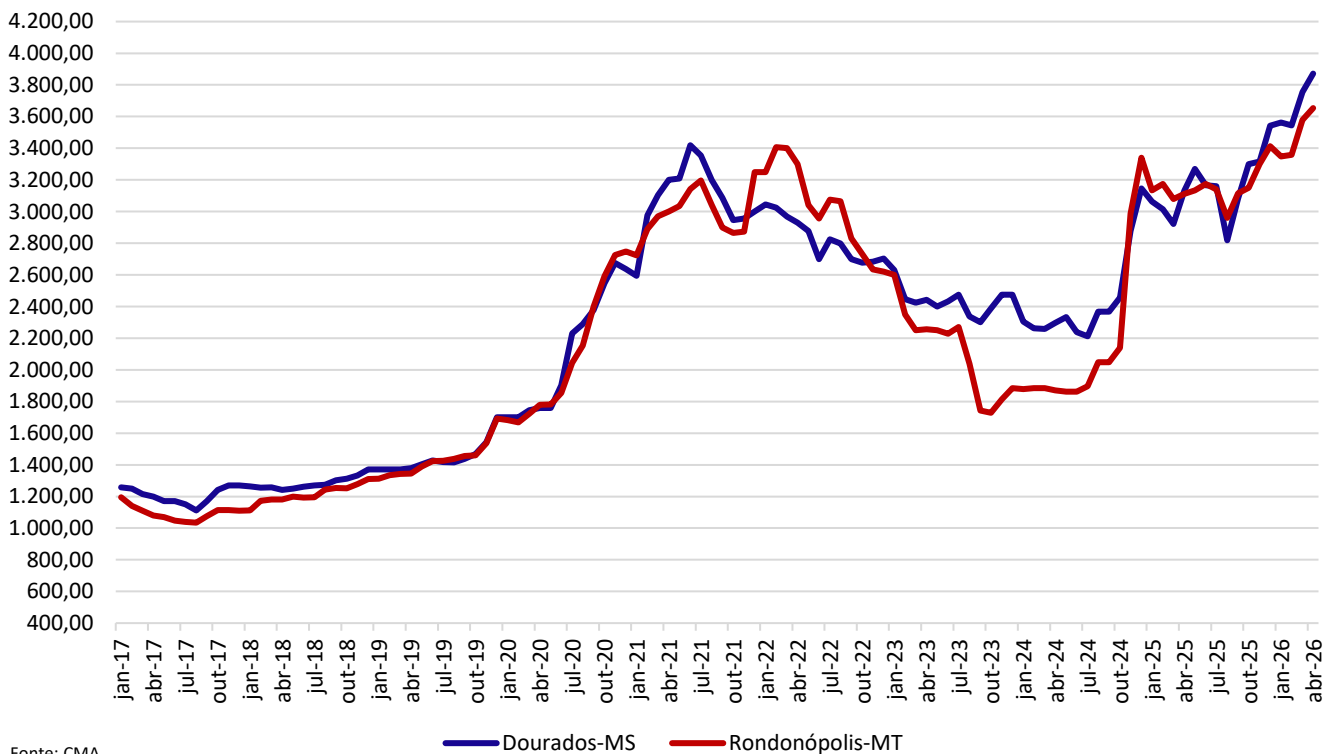

Fonte: CMA

Sumário Executivo - Complexo Carnes

