

PREÇOS AGROPECUÁRIOS - MERCADO INTERNO - CMA

| PRODUTOS | UF/PRAÇA | UNIDADE | COTAÇÕES | | VARIAÇÕES | | | | | |
|----------------|---------------------|--------------|------------|------------|-----------|-----------|-----------|------------|------------|------------|
| | | | 07/01/2022 | 06/01/2022 | DIÁRIA % | 07 DIAS % | 30 DIAS % | 06 MESES % | 12 MESES % | 24 MESES % |
| Algodão Pluma | Rondonópolis-MT | R\$/@ | 206,85 | 205,89 | 0,5 | 0,5 | 3,0 | 32,2 | 62,7 | 141,3 |
| Arroz Casca | Cachoeira do Sul-RS | R\$/50Kg | 62,20 | 62,20 | 0,0 | 0,2 | 1,1 | -10,4 | -33,1 | 31,2 |
| Boi Gordo | Barra do Garça-MT | R\$/@ | 305,00 | 305,00 | 0,0 | 0,0 | 0,7 | -0,7 | 18,7 | 67,6 |
| Feijão Cores | Apucarana-PR | R\$/60Kg | 255,00 | 255,00 | 0,0 | 0,0 | 0,0 | 0,0 | -12,1 | 21,4 |
| Frango | SC | R\$/Kg | 4,10 | 4,10 | 0,0 | 2,5 | -4,7 | 2,5 | 17,1 | 61,4 |
| Milho | Cascavel-PR | R\$/60Kg | 94,00 | 94,00 | 0,0 | 4,4 | 9,3 | -3,1 | 17,5 | 113,6 |
| Soja | Cascavel-PR | R\$/60Kg | 176,50 | 176,50 | 0,0 | 3,5 | 9,6 | 8,6 | 11,0 | 111,4 |
| Óleo de soja | SP | R\$/t | 8.400,00 | 8.400,00 | 0,0 | 0,0 | 0,0 | 23,5 | 34,4 | 121,1 |
| Farelo de soja | Ponta Grossa-PR | R\$/t | 2.690,00 | 2.690,00 | 0,0 | 0,0 | 19,0 | 17,0 | -14,1 | 94,9 |
| Suino | Chapecó-SC | R\$/@18,75kg | 106,87 | 106,87 | 0,0 | 0,0 | 0,0 | -3,4 | -9,5 | 32,6 |
| Trigo | Cascavel-PR | R\$/t | 1.700,00 | 1.700,00 | 0,0 | -1,7 | 3,0 | 13,3 | 30,8 | 84,8 |

Fonte: CMA

Preços médios mensais de Algodão em pluma - Rondonópolis-MT
(R\$/@)

Preço Mínimo: 77,45

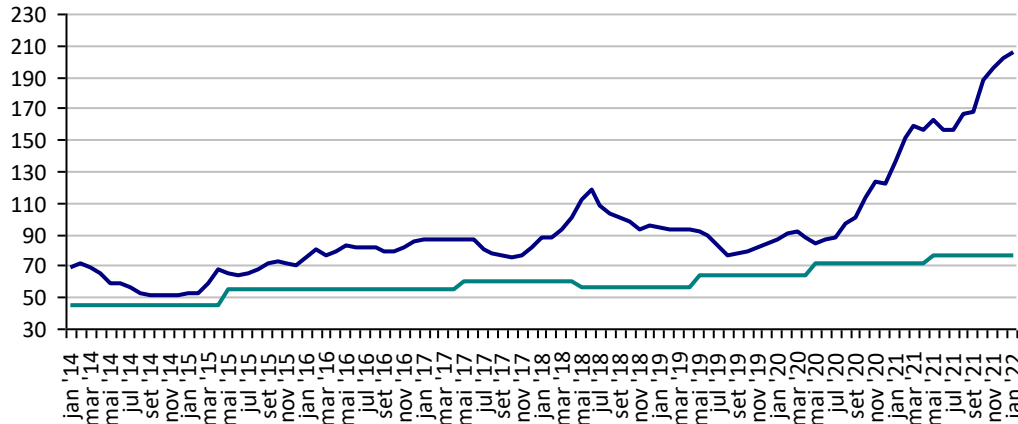

Fonte: CMA

Preços médios mensais de Arroz em casca - Cachoeira do Sul-RS
(R\$/50kg)

Preço Mínimo: 40,18

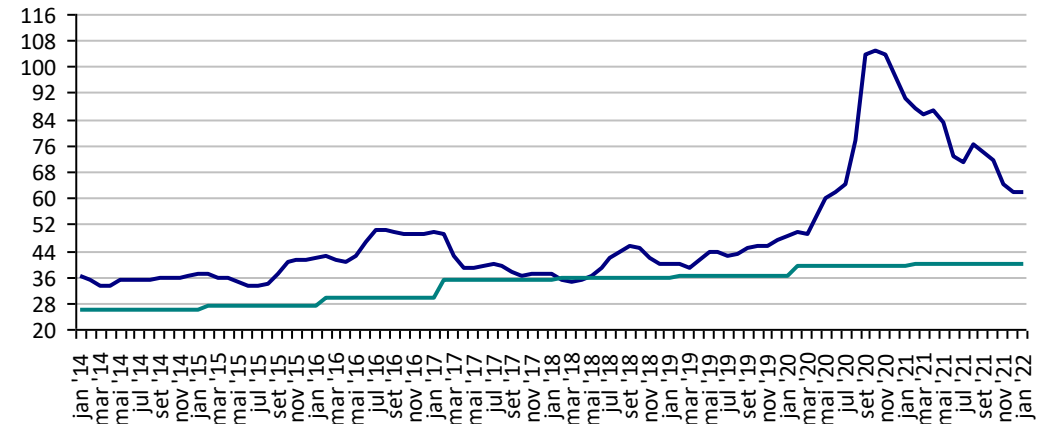

Fonte: CMA

Preços médios mensais de Boi gordo - Barra do Garça-MT
(R\$/@)

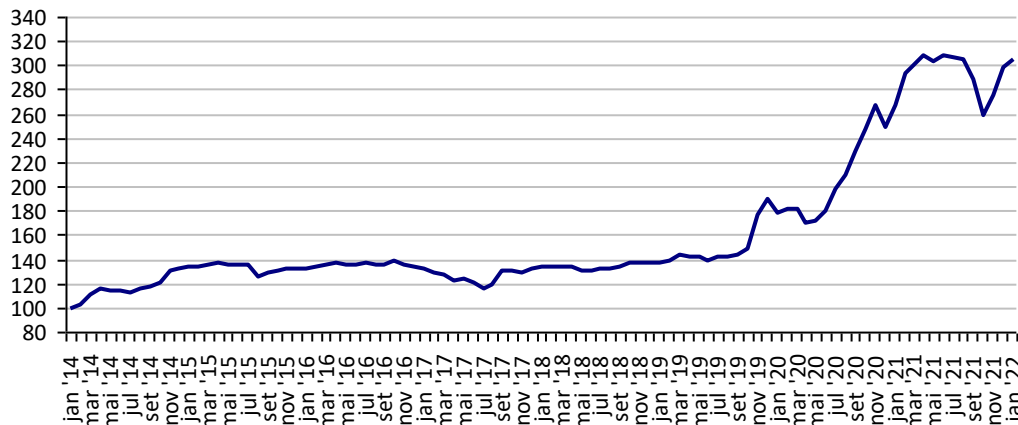

Fonte: CMA

Preços médios mensais de Feijão cores - Apucarana - PR
(R\$/60kg)

Preço Mínimo: 116,75

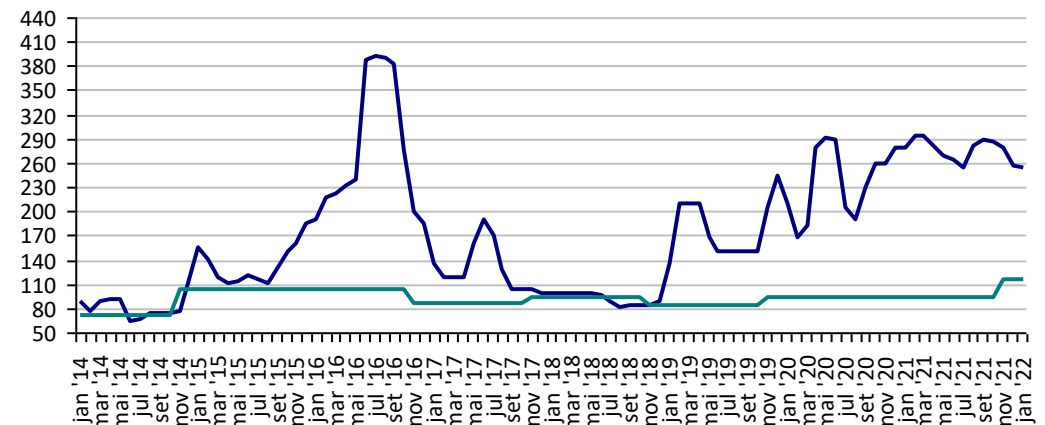

Fonte: CMA

Preços médios mensais de Frango vivo - Santa Catarina
(R\$/kg)

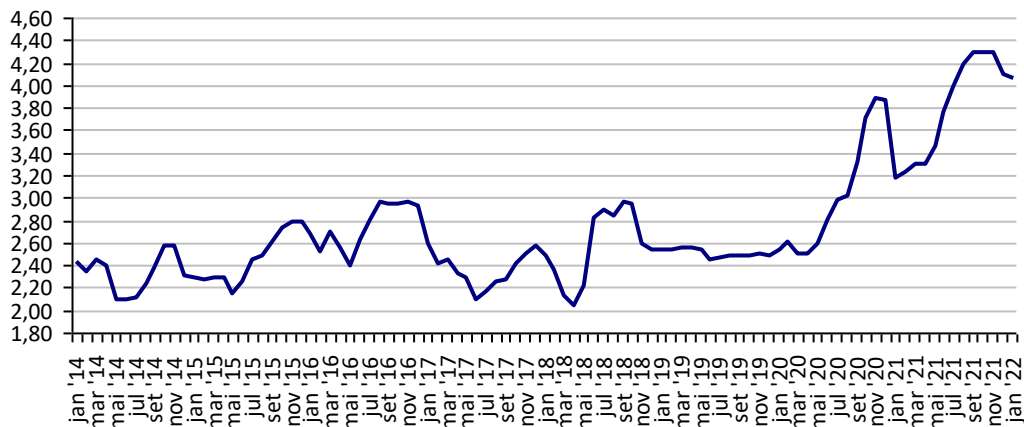

Fonte: CMA

Preços médios mensais de Milho em grãos - Cascavel-PR
(R\$/60kg)

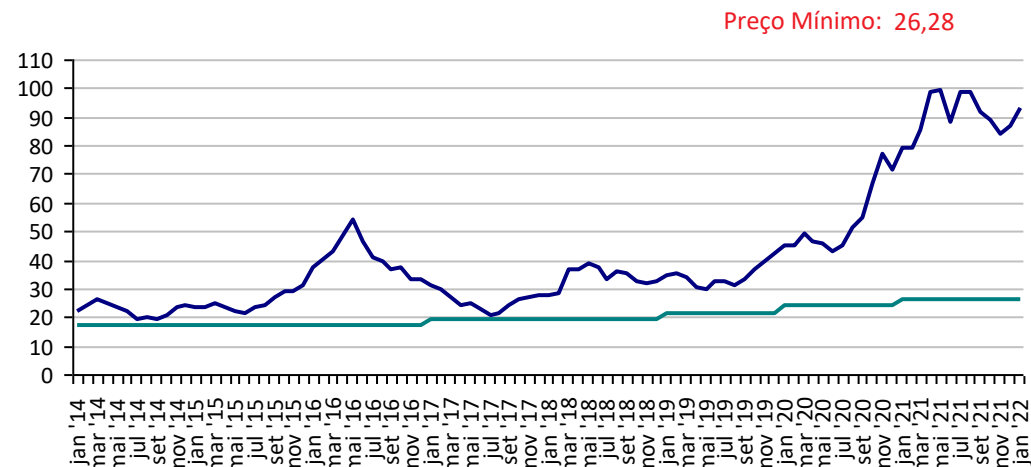

Fonte: CMA

Preços médios mensais de Soja em grãos - Cascavel-PR
(R\$/60kg)

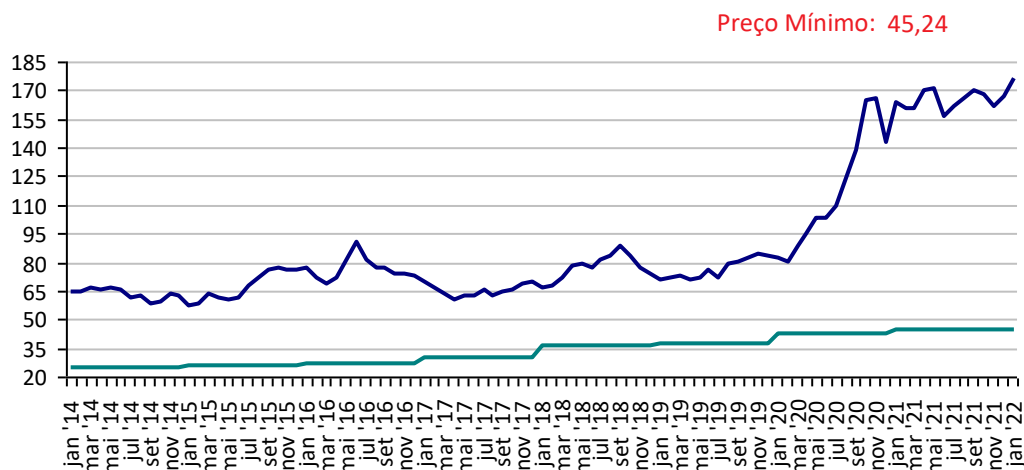

Fonte: CMA

Preços médios mensais de Óleo de soja - SP
(R\$/t)

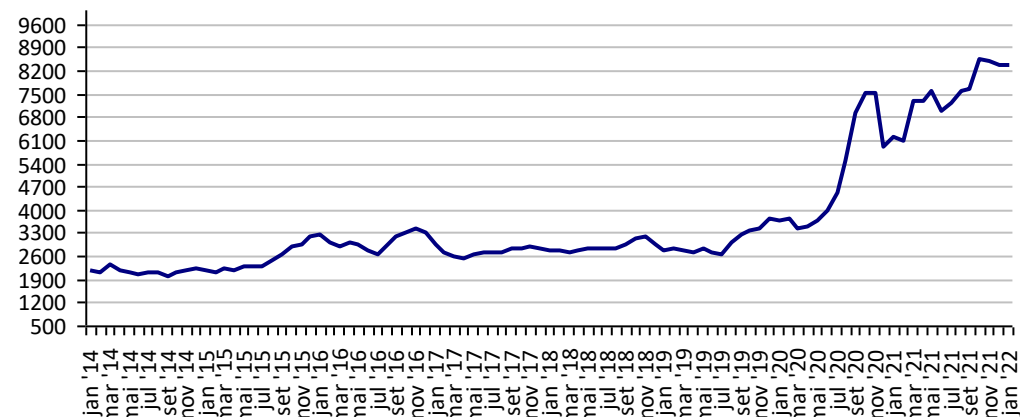

Fonte: CMA

**Preços médios mensais de Farelo Soja Ponta Grossa-PR
(R\$/t)**

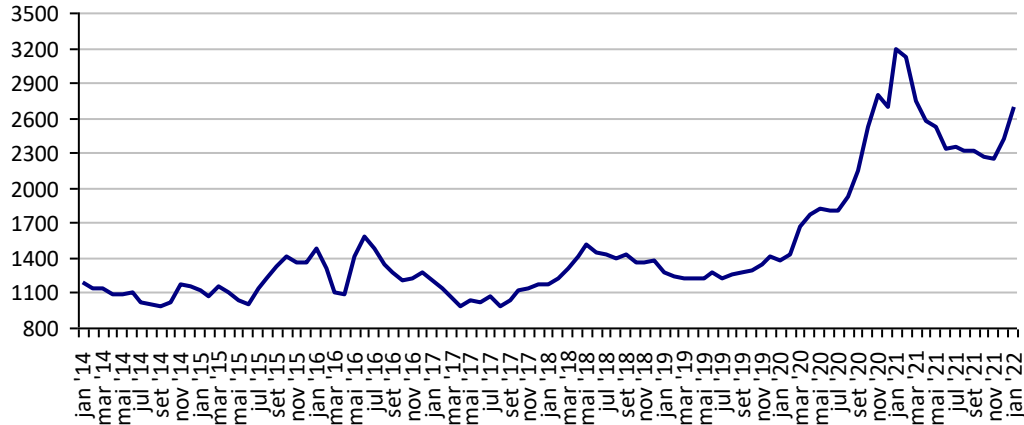

Fonte: CMA

**Preços médios mensais de Suíno vivo - Chapecó-SC
(R\$/@ de 18,75kg)**

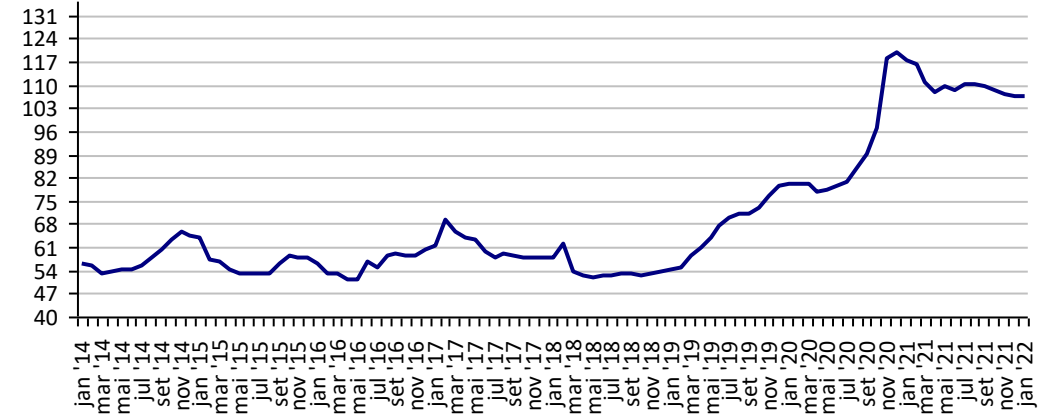

Fonte: CMA

**Preços médios mensais de Trigo em grãos - Cascavel - PR
(R\$/tonelada)**

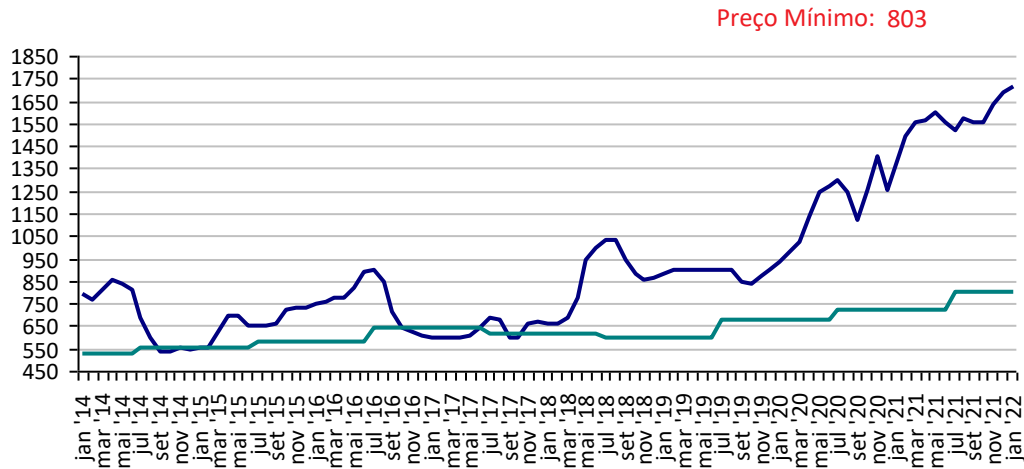

Fonte: CMA

PREÇOS AGROPECUÁRIOS - MERCADO INTERNO - CEPEA

| PRODUTOS | UF/PRAÇA | UNIDADE | COTAÇÕES | | VARIAÇÕES | | | | | |
|----------------|----------------|--------------|------------|------------|-----------|-----------|-----------|------------|------------|------------|
| | | | 07/01/2022 | 06/01/2022 | DIÁRIA % | 07 DIAS % | 30 DIAS % | 06 MESES % | 12 MESES % | 24 MESES % |
| Açúcar Cristal | SP | R\$/50Kg | 152,93 | 152,93 | -0,1 | -1,2 | -1,7 | 31,3 | 43,7 | 108,5 |
| Algodão Pluma | SP | R\$/@ | 656,47 | 649,52 | 1,1 | 2,7 | 3,8 | 30,2 | 60,3 | 151,2 |
| Arroz Casca | RS | R\$/50Kg | 62,17 | 62,25 | -0,1 | -0,5 | -0,2 | -11,4 | -32,2 | 28,3 |
| Boi Gordo | SP | R\$/@ | 331,40 | 337,60 | -1,8 | -1,5 | 3,7 | 3,8 | 18,3 | 68,5 |
| Café Arábica | SP | R\$/60Kg | 1.493,73 | 1.466,69 | 1,8 | 4,3 | 1,1 | 74,8 | 142,9 | 197,4 |
| Café Robusta | ES | R\$/60Kg | 828,00 | 826,47 | 0,2 | 0,0 | -0,8 | 56,8 | 100,3 | 174,9 |
| Laranja Pêra | SP | R\$/cx40,8kg | 34,88 | 34,88 | 0,0 | 0,0 | -4,6 | 7,0 | -12,3 | 22,9 |
| Leite | MG | R\$/Litro | 2,16 | 2,16 | 0,0 | 0,0 | 0,0 | -7,6 | 5,8 | 58,0 |
| Milho Grão | Campinas - SP | R\$/60Kg | 93,52 | 93,28 | 0,3 | 3,5 | 6,8 | -2,8 | 13,2 | 86,1 |
| Soja Grão | Paranaguá - PR | R\$/60Kg | 180,70 | 180,62 | 0,0 | 4,9 | 8,9 | 9,0 | 10,3 | 105,0 |
| Trigo Grão | PR | R\$/t | 1.664,69 | 1.670,74 | -0,4 | 0,1 | 1,5 | 9,0 | 22,6 | 87,6 |

Fonte: CEPEA

Açúcar Cristal - SP (R\$/50Kg)

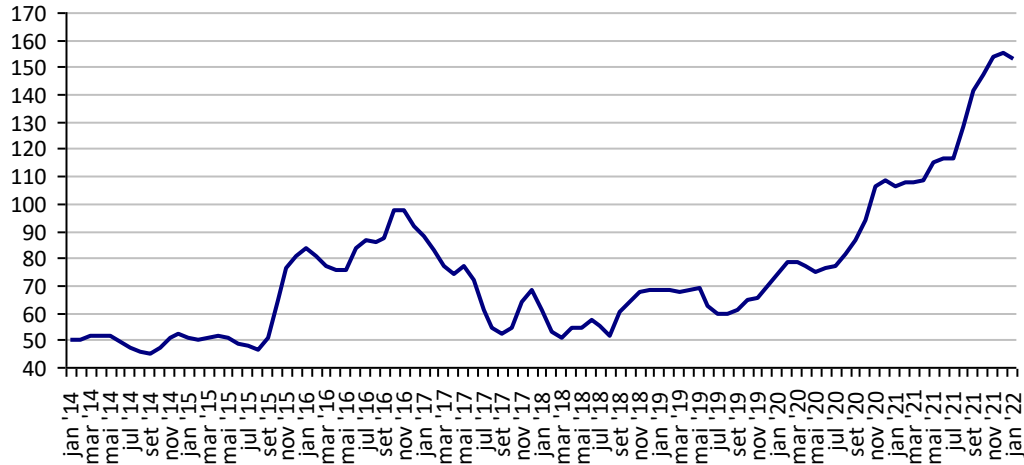

Fonte: CEPEA

Algodão em Pluma - SP (R\$/@)

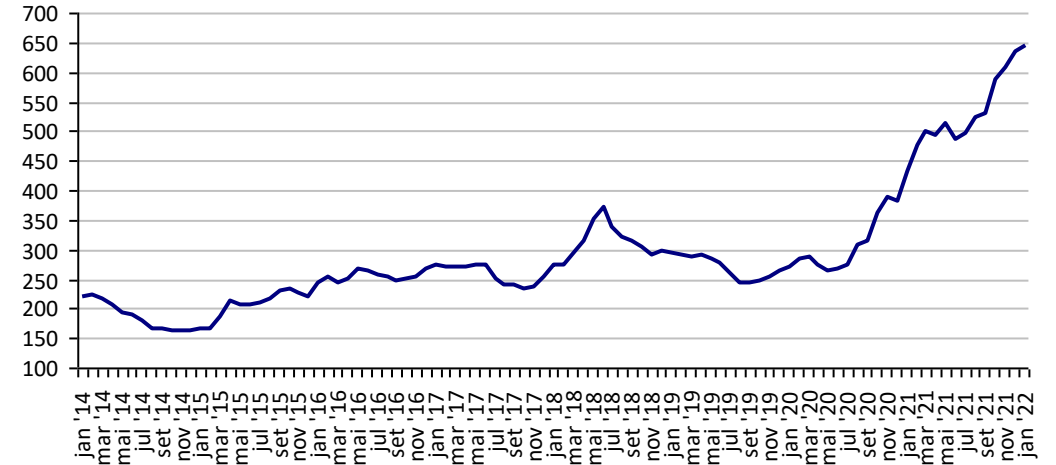

Fonte: CEPEA

Arroz em Casca -RS (R\$/50Kg)

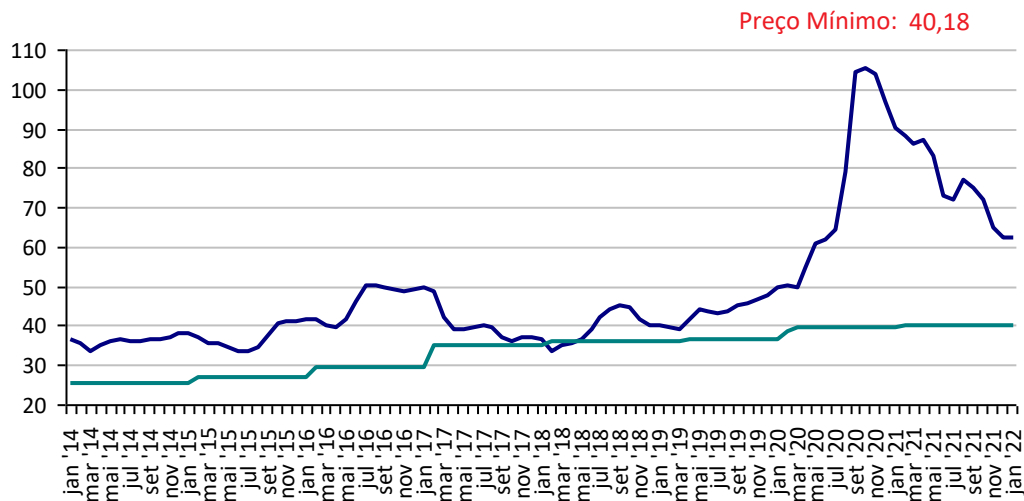

Fonte: CEPEA

Boi Gordo - SP (R\$/@)

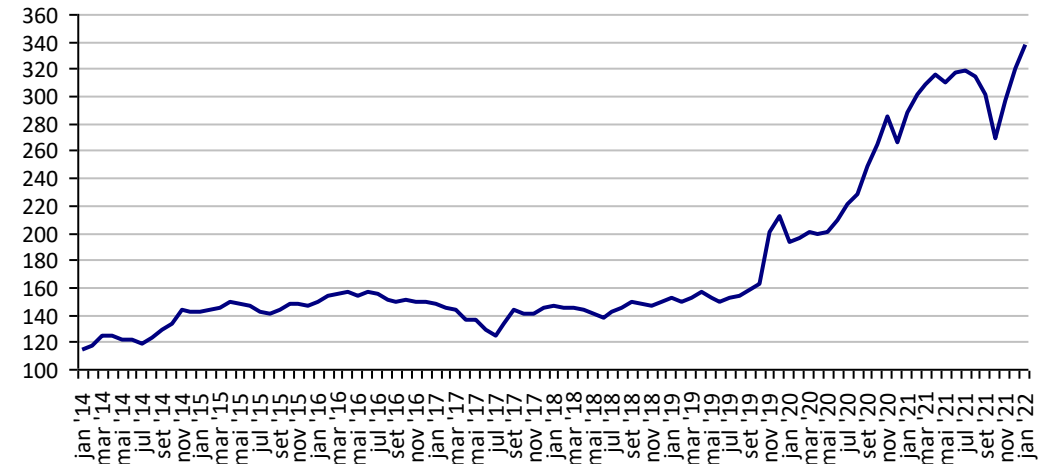

Fonte: CEPEA

Café Arábica - SP (R\$/60Kg)

Preço Mínimo: 369,4

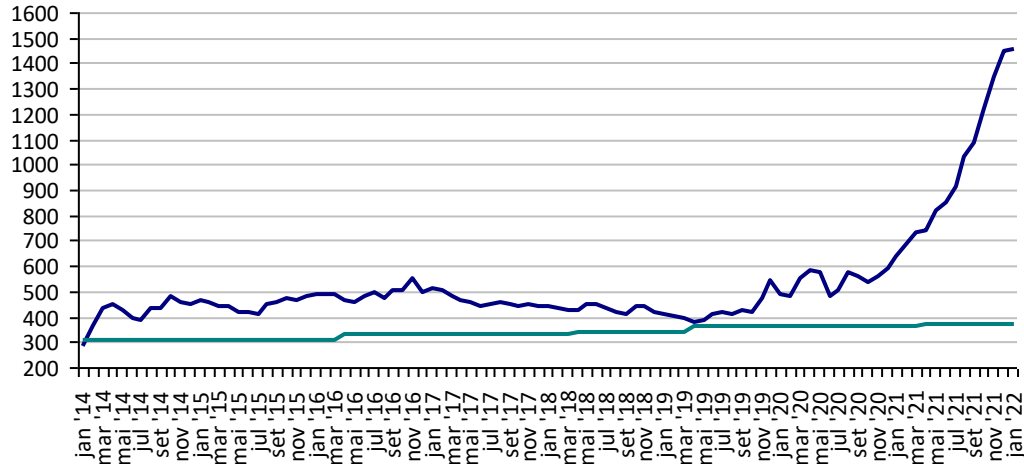

Fonte: CEPEA

Café Robusta - ES (R\$/60Kg)

Preço Mínimo: 263,93

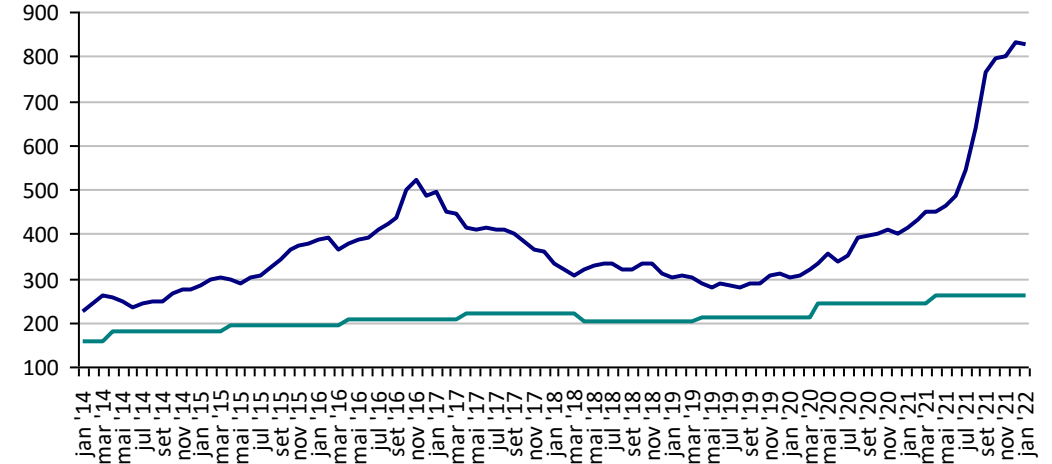

Fonte: CEPEA

Milho Campinas - SP (R\$/60Kg)

Preço Mínimo: 26,28

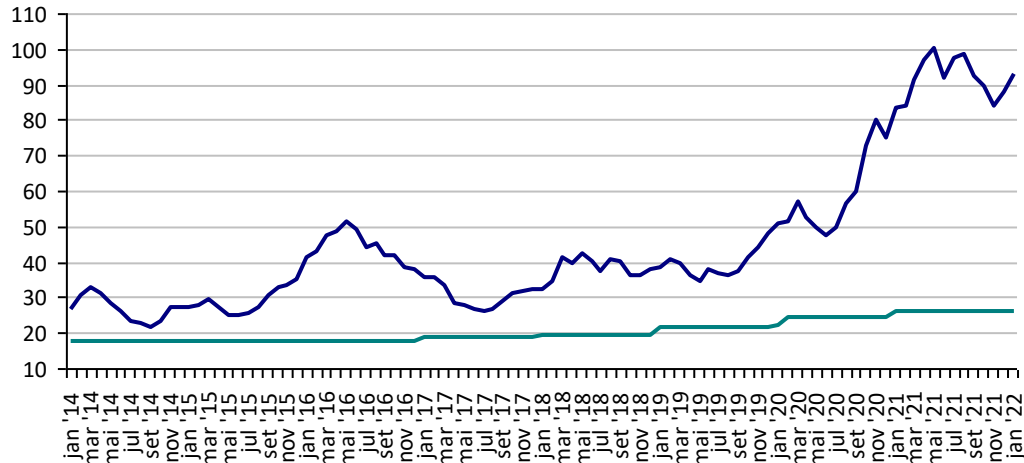

Fonte: CEPEA

Soja Paranaguá - PR (R\$/60Kg)

Preço Mínimo: 45,24

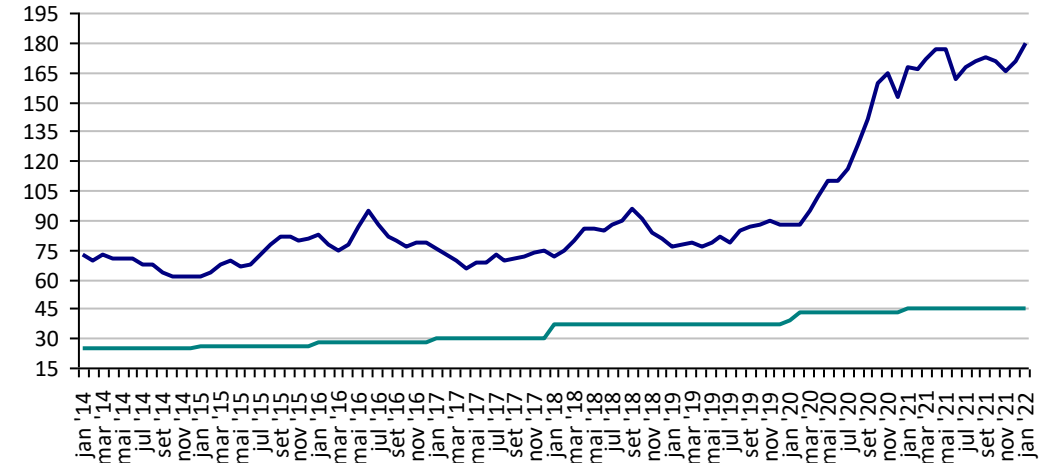

Fonte: CEPEA

Preços Médios Mensais de Laranja Pêra - Arvore – Mercado – Bebedouro-SP (R\$/cx 40,8kg) Preço Mínimo: 17,76

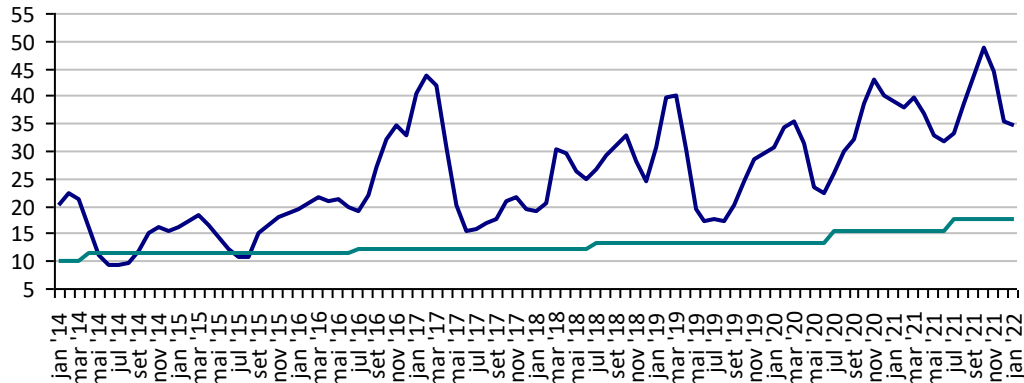

Fonte: CEPEA

Leite - MG (R\$/Litro) Preço Mínimo: 1,48

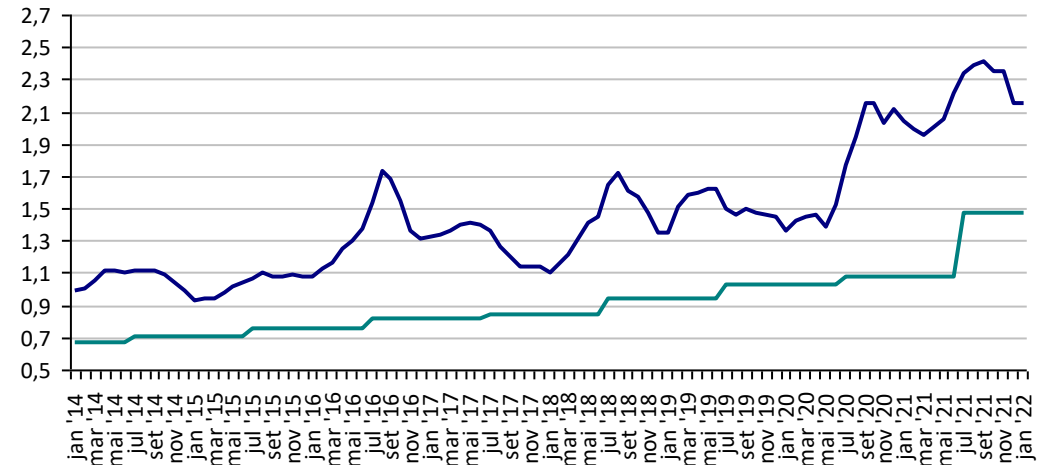

Fonte: CEPEA

Trigo - PR (R\$/t) Preço Mínimo: 803

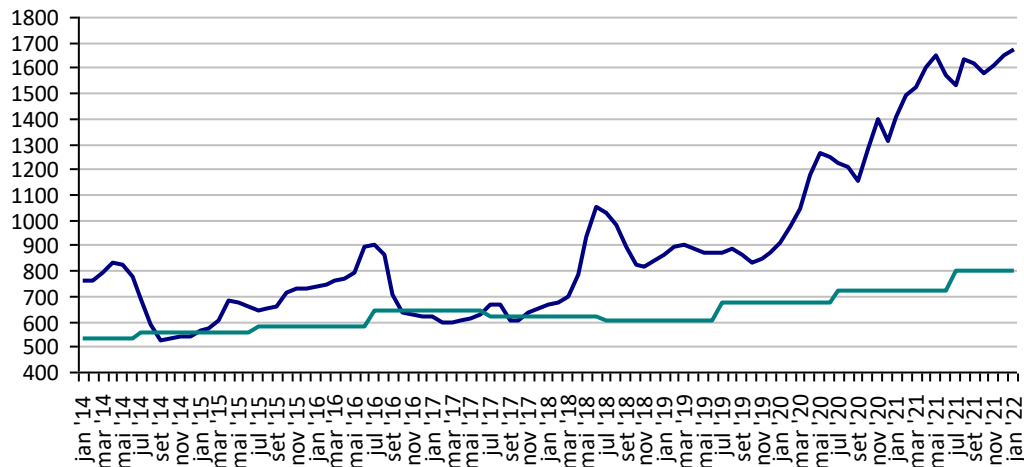

Fonte: CEPEA

PREÇOS AGROPECUÁRIOS - MERCADO EXTERNO

| PRODUTOS | UF/PRAÇA | UNIDADE | COTAÇÕES | | VARIAÇÕES | | | | | |
|----------------|-------------|---------|------------|------------|-----------|-----------|-----------|------------|------------|------------|
| | | | 07/01/2022 | 06/01/2022 | DIÁRIA % | 07 DIAS % | 30 DIAS % | 06 MESES % | 12 MESES % | 24 MESES % |
| Algodão Pluma | New York | US\$/Lb | 115,12 | 114,72 | 0,3 | 0,7 | 7,9 | 31,0 | 44,3 | 64,6 |
| Algodão Pluma | Liverpool A | US\$/Lb | 128,50 | 128,50 | 0,0 | 4,6 | 7,7 | 33,8 | 48,0 | 63,2 |
| Arroz Casca | Bangkok | US\$/t | 435,00 | 435,00 | 0,0 | 5,6 | 4,6 | -0,2 | -20,2 | -6,0 |
| Café | New York | US\$/Lb | 238,45 | 231,70 | 2,9 | 4,2 | -2,6 | 55,0 | 96,9 | 100,1 |
| Café | Londres | US\$/t | 2.435,00 | 2.427,00 | 0,3 | -2,2 | 1,1 | 39,1 | 83,4 | 80,4 |
| Milho | Chicago | US\$/bs | 6,07 | 6,04 | 0,5 | 1,8 | 3,8 | -9,3 | 22,8 | 57,9 |
| Soja | Chicago | US\$/bs | 14,02 | 13,77 | 1,8 | 5,6 | 11,1 | -2,2 | 3,0 | 49,4 |
| Óleo de soja | Chicago | US\$/t | 1.295,88 | 1.298,53 | -0,2 | 5,2 | 6,0 | -8,2 | 32,5 | 71,5 |
| Farelo de soja | Chicago | US\$/t | 425,00 | 411,00 | 3,4 | 2,8 | 16,2 | 19,0 | -3,0 | 43,1 |
| Trigo | Argentina | US\$/t | 290,00 | 290,00 | 0,0 | 0,0 | -3,3 | 8,2 | 15,1 | 41,5 |
| Trigo | Kansas | US\$/t | 284,77 | 282,38 | 0,8 | -4,6 | -4,4 | 25,8 | 29,5 | 61,5 |

**Preços médios mensais de Algodão em pluma - Liverpool A
(US\$ cents/Libra)**

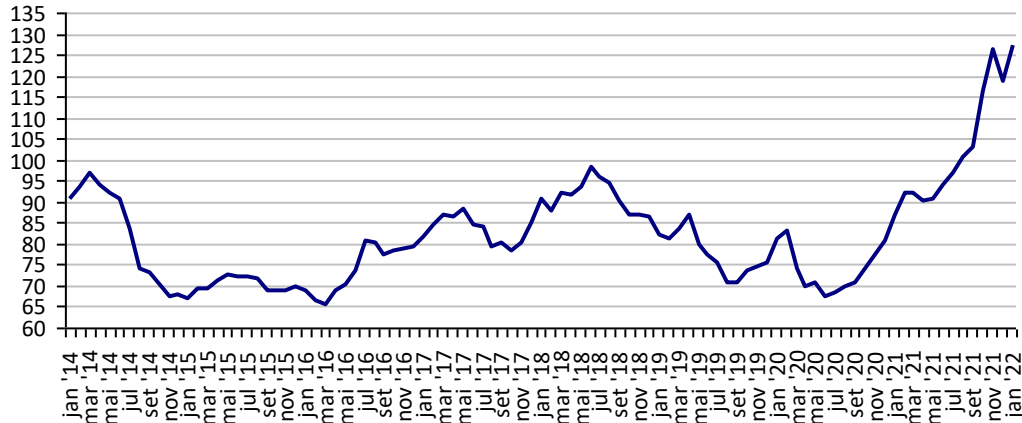

Fonte: Liverpool

**Preços médios mensais de Algodão em pluma - NY
(US\$ cents/£)**

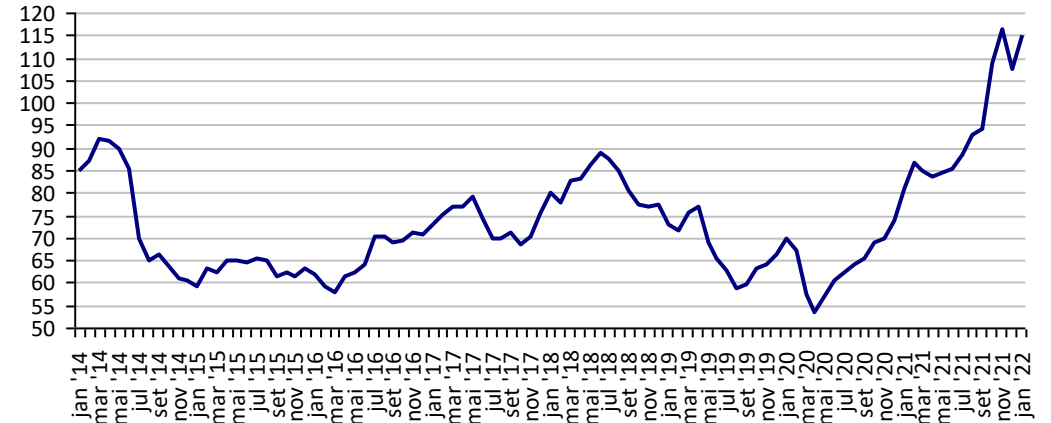

Fonte: Bolsa de Nava lorque

**Preços médios mensais de Arroz 100% inteiro - Bangkok
(US\$/Tonelada)**

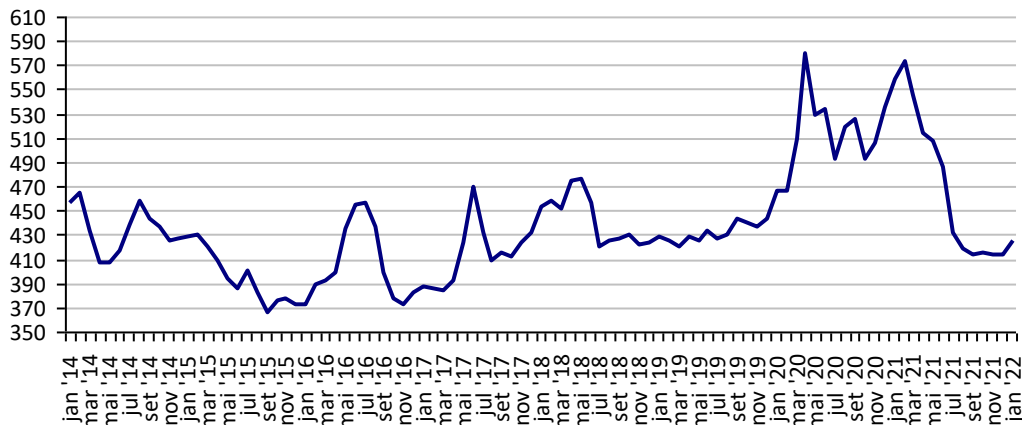

Fonte: Bolsa de Bangkok

**Preços médios mensais de Café Arábica - Nova lorque - 1ª entrega
(US\$/libra-peso)**

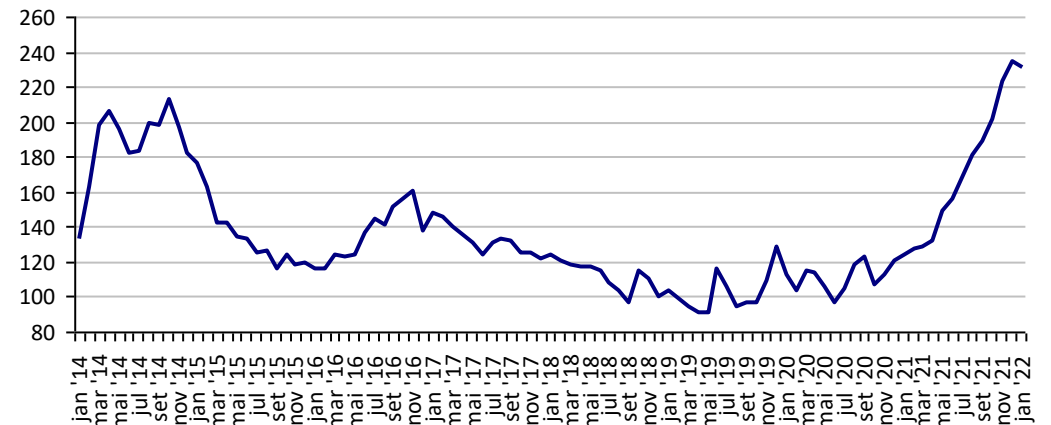

Fonte: Bolsa de Nova Iorque

Preços médios mensais de Café Robusta - Londres (US\$/t)

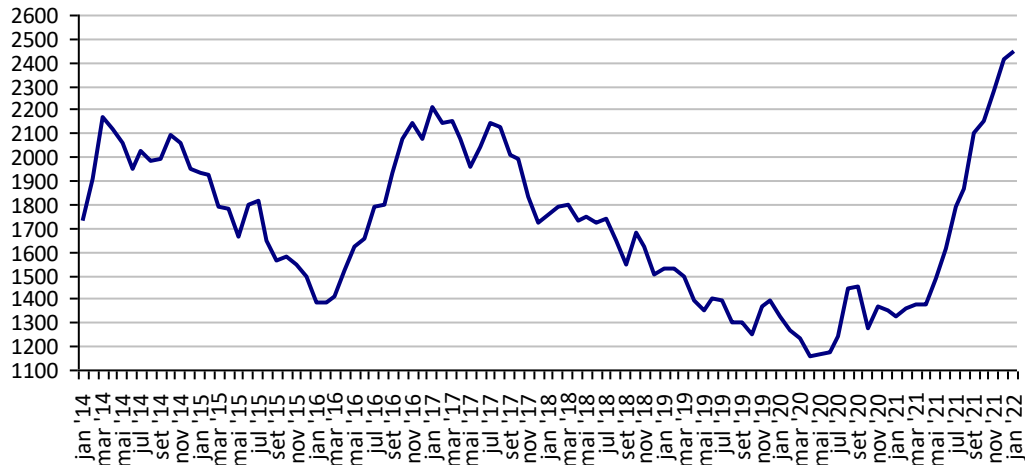

Fonte: ICE Futures Europe

Preços médios mensais de Milho - Chicago - 1ª entrega (US\$/bushell)

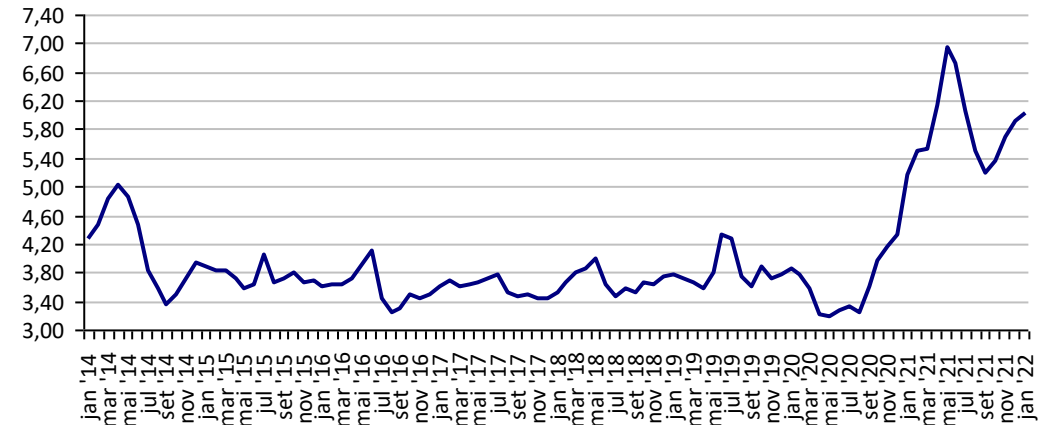

Fonte: CBOT

Preços médios mensais de Soja em grãos - Chicago - 1ª entrega (US\$/bushell)

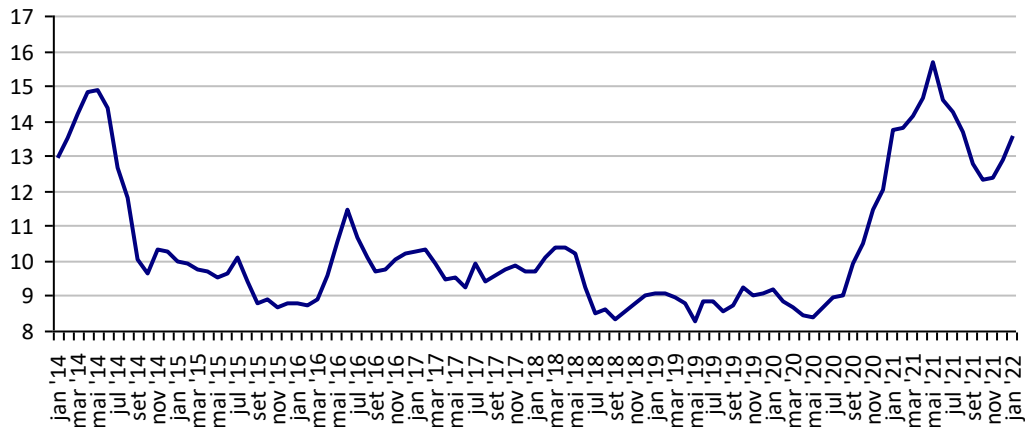

Fonte: CBOT

Preços médios mensais de Óleo de soja - Chicago (US\$/t)

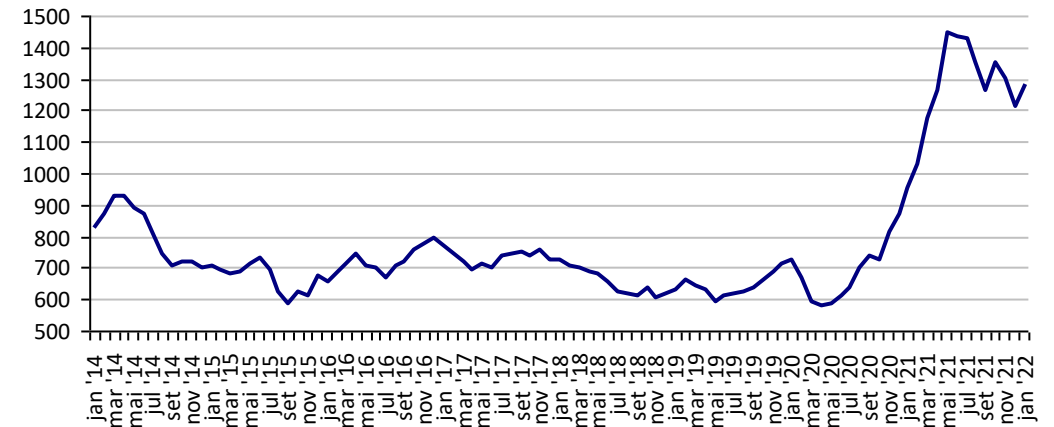

Fonte: CBOT

Preços médios mensais de Farelo de soja - Chicago (US\$/t)

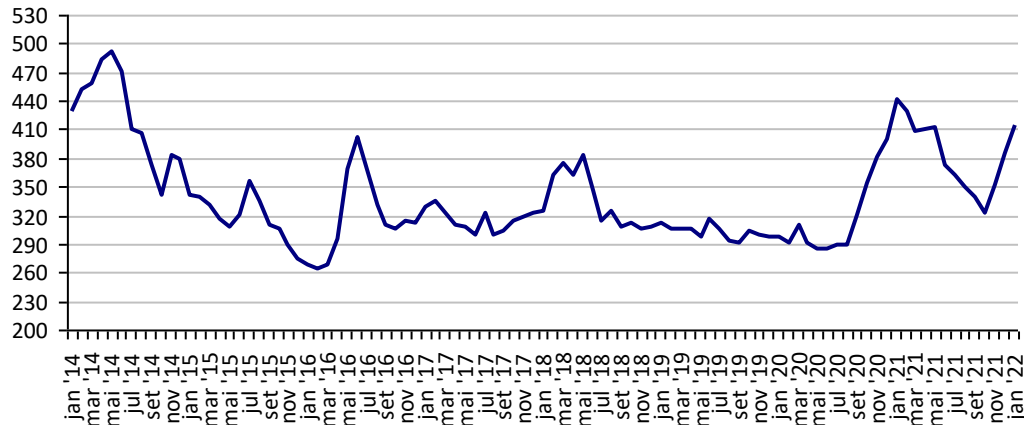

Fonte: CBOT

Preços médios mensais de Trigo em grãos - Argentina (US\$/t)

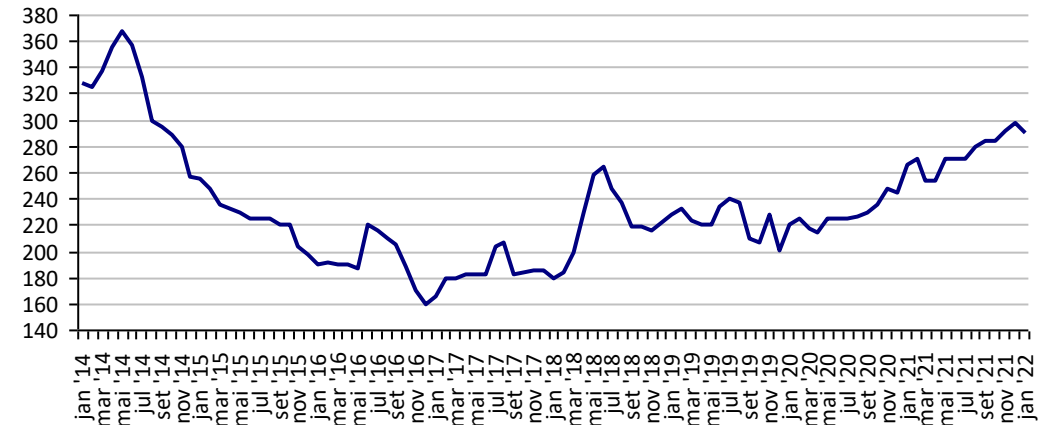

Fonte: CMA

Preços médios mensais de Trigo em grãos HRW - Kansas (US\$/t)

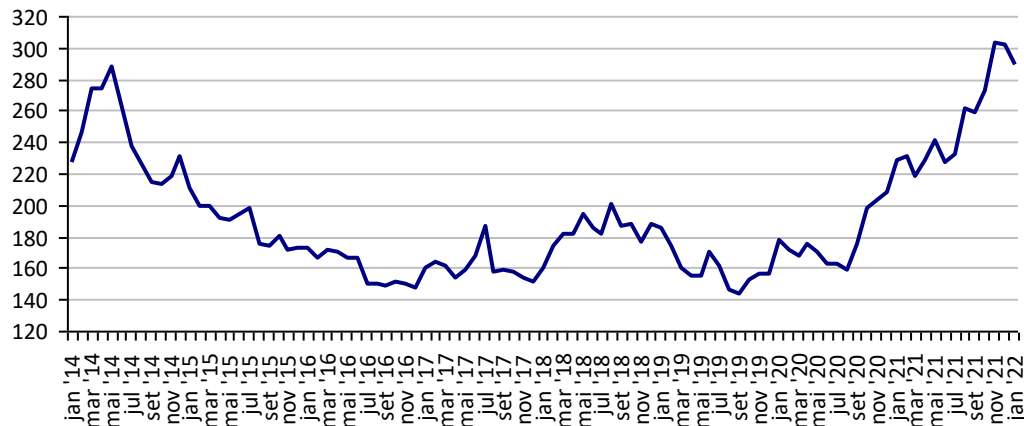

Fonte: Bolsa de Kansas

PREÇOS AGROPECUÁRIOS - COTAÇÕES PRINCIPAIS MOEDAS

| PRODUTOS | UF/PRAÇA | UNIDADE | COTAÇÕES | | VARIAÇÕES | | | | | |
|--|----------|-----------------|------------|------------|-----------|-----------|-----------|------------|------------|------------|
| | | | 07/01/2022 | 06/01/2022 | DIÁRIA % | 07 DIAS % | 30 DIAS % | 06 MESES % | 12 MESES % | 24 MESES % |
| Taxa de cambio (R\$) | Brasil | US\$ | 5,68 | 5,70 | -0,51 | 1,70 | 1,75 | 8,64 | 6,21 | 39,54 |
| | Brasil | Peso Argentina | 0,05 | 0,06 | -0,56 | 1,18 | -0,15 | 1,09 | -12,58 | -19,19 |
| | Brasil | Libra Esterlina | 7,70 | 7,72 | -0,18 | 2,26 | 4,49 | 6,18 | 6,39 | 44,58 |
| | Brasil | Euro | 6,44 | 6,44 | -0,03 | 1,86 | 1,89 | 3,97 | -1,68 | 42,40 |
| Índice de Commodities Agrícola - (IC-Br) | | | 409,88 | 409,88 | 0,00 | 0,00 | 0,00 | 17,98 | 30,44 | 82,39 |

Fonte: Banco Central do Brasil

Índice de Commodities Agrícola - Brasil Agropecuária
(IC-Br)

