

## PREÇOS AGROPECUÁRIOS - MERCADO INTERNO - CMA

| PRODUTOS      | UF/PRAÇA            | UNIDADE      | COTAÇÕES   |            | VARIAÇÕES |           |           |            |            |            |
|---------------|---------------------|--------------|------------|------------|-----------|-----------|-----------|------------|------------|------------|
|               |                     |              | 05/03/2021 | 04/03/2021 | DIÁRIA %  | 07 DIAS % | 30 DIAS % | 06 MESES % | 12 MESES % | 24 MESES % |
| Algodão Pluma | Rondonópolis-MT     | R\$/@        | 164,13     | 164,26     | -0,1      | 2,8       | 13,2      | 58,0       | 78,6       | 79,0       |
| Arroz Casca   | Cachoeira do Sul-RS | R\$/50Kg     | 84,25      | 84,25      | 0,0       | -2,7      | -4,6      | -18,8      | 74,1       | 116,3      |
| Boi Gordo     | Barra do Garça-MT   | R\$/@        | 297,00     | 296,00     | 0,3       | 0,7       | 2,4       | 33,2       | 58,8       | 109,2      |
| Feijão Cores  | Apucarana-PR        | R\$/60Kg     | 300,00     | 300,00     | 0,0       | 0,0       | 9,1       | 42,9       | 81,8       | 42,9       |
| Frango        | SC                  | R\$/Kg       | 3,30       | 3,30       | 0,0       | 0,0       | 10,0      | 1,5        | 31,5       | 28,9       |
| Milho         | Cascavel-PR         | R\$/60Kg     | 82,00      | 81,00      | 1,2       | 1,2       | 5,1       | 51,9       | 69,1       | 131,0      |
| Soja          | Cascavel-PR         | R\$/60Kg     | 163,00     | 158,00     | 3,2       | 2,5       | -3,0      | 24,4       | 90,6       | 124,8      |
| Suino         | Chapecó-SC          | R\$/@18,75kg | 112,50     | 112,50     | 0,0       | -4,8      | 0,0       | 27,7       | 39,5       | 100,0      |
| Trigo         | Cascavel-PR         | R\$/t        | 1.500,00   | 1.500,00   | 0,0       | 0,0       | 0,0       | 36,4       | 50,0       | 66,7       |

Fonte: CMA

### Preços médios mensais de Algodão em pluma - Rondonópolis-MT (R\$/@)

Preço Mínimo: 72

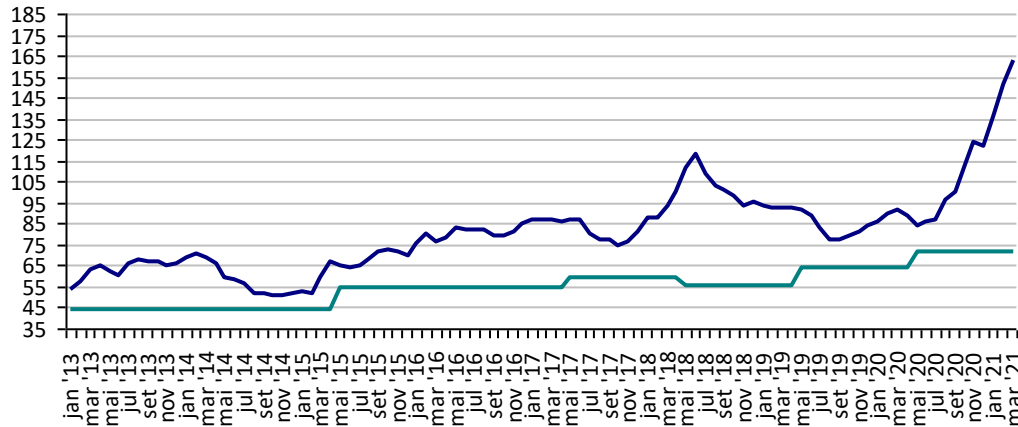

Fonte: CMA

### Preços médios mensais de Arroz em casca - Cachoeira do Sul-RS (R\$/50kg)

Preço Mínimo: 40,18

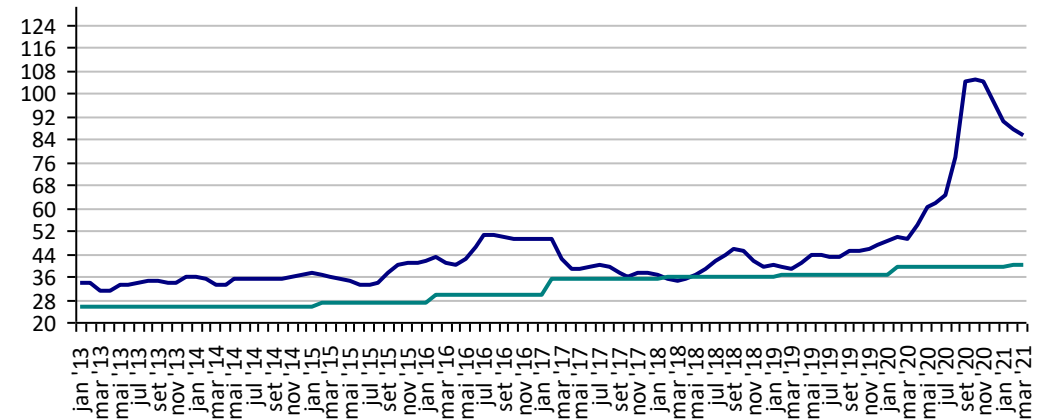

Fonte: CMA

### Preços médios mensais de Boi gordo - Barra do Garça-MT (R\$/@)

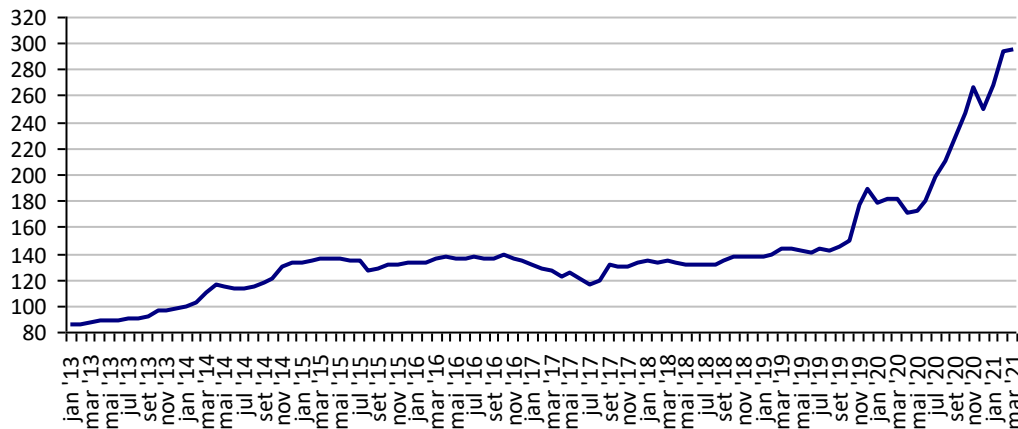

Fonte: CMA

### Preços médios mensais de Feijão cores - Apucarana - PR (R\$/60kg)

Preço Mínimo: 95,49

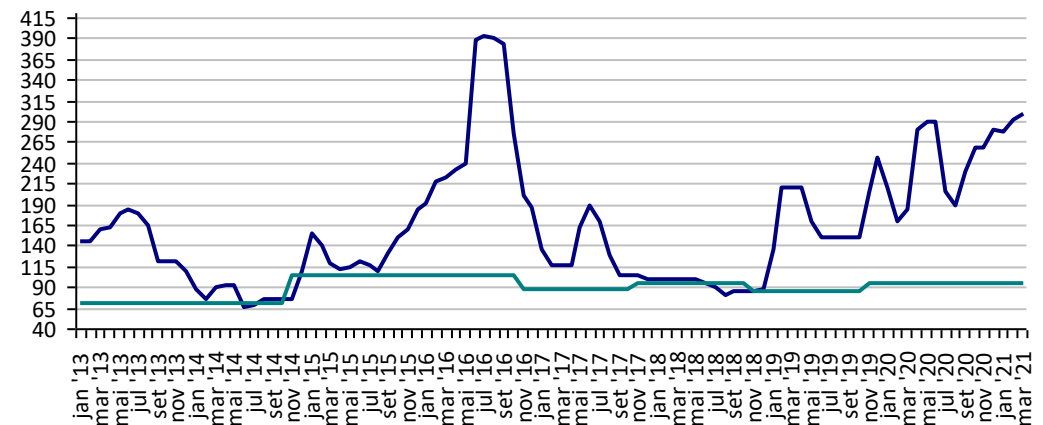

Fonte: CMA

**Preços médios mensais de Frango vivo - Santa Catarina (R\$/kg)**

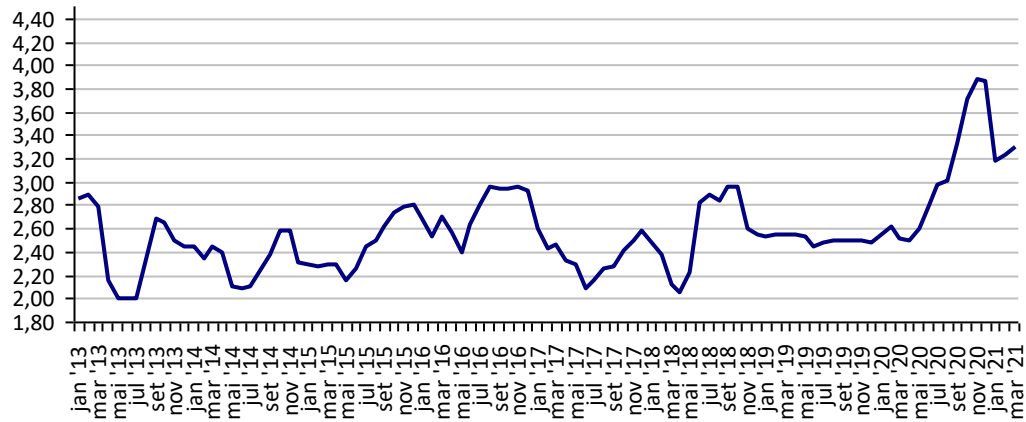

Fonte: CMA

**Preços médios mensais de Milho em grãos - Cascavel-PR (R\$/60kg)**

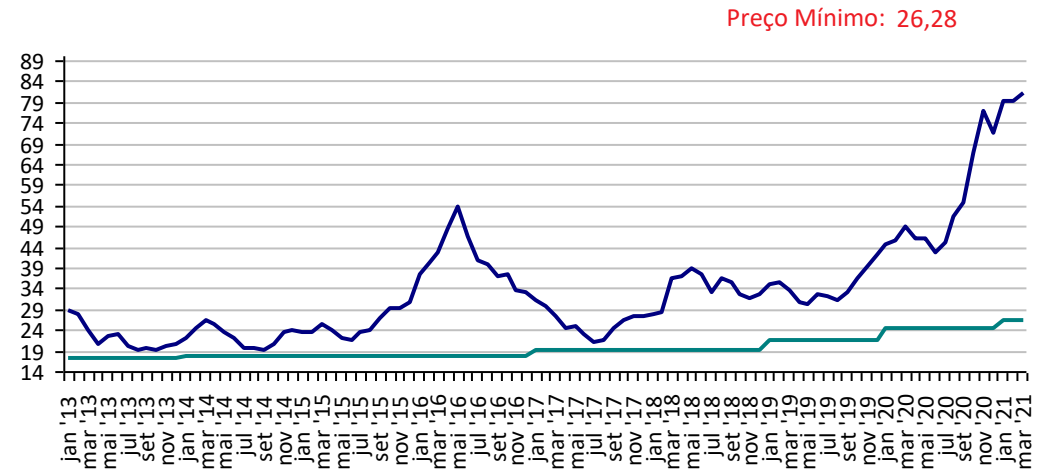

Fonte: CMA

**Preços médios mensais de Soja em grãos - Cascavel-PR (R\$/60kg)**

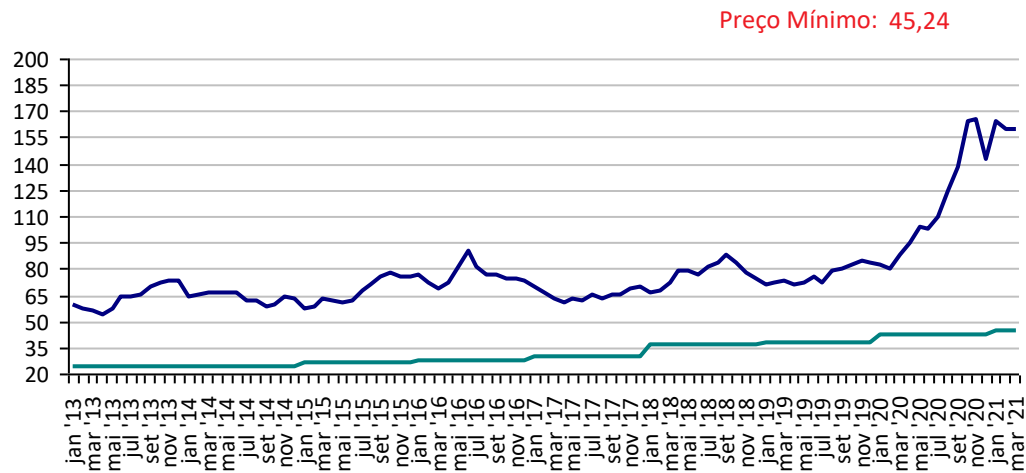

Fonte: CMA

**Preços médios mensais de Suíno vivo - Chapecó-SC (R\$/@ de 18,75kg)**

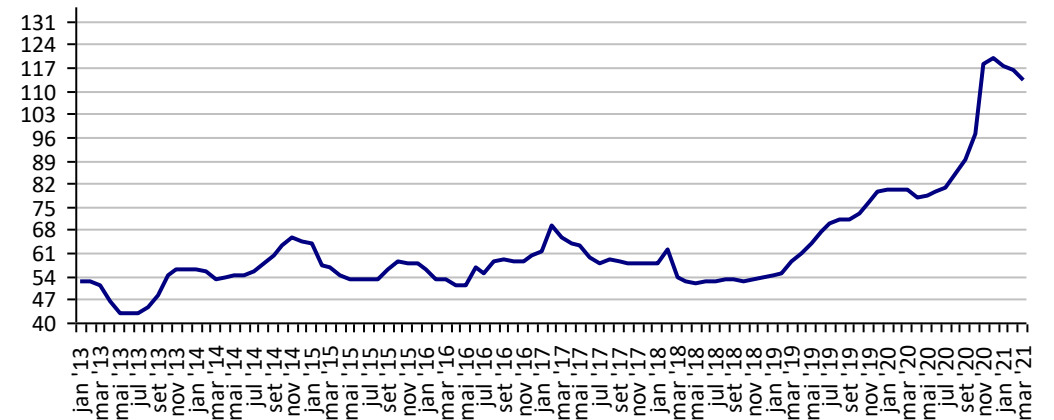

Fonte: CMA

**Preços médios mensais de Trigo em grãos - Cascavel - PR**  
**(R\$/tonelada)**

Preço Mínimo: 723,17

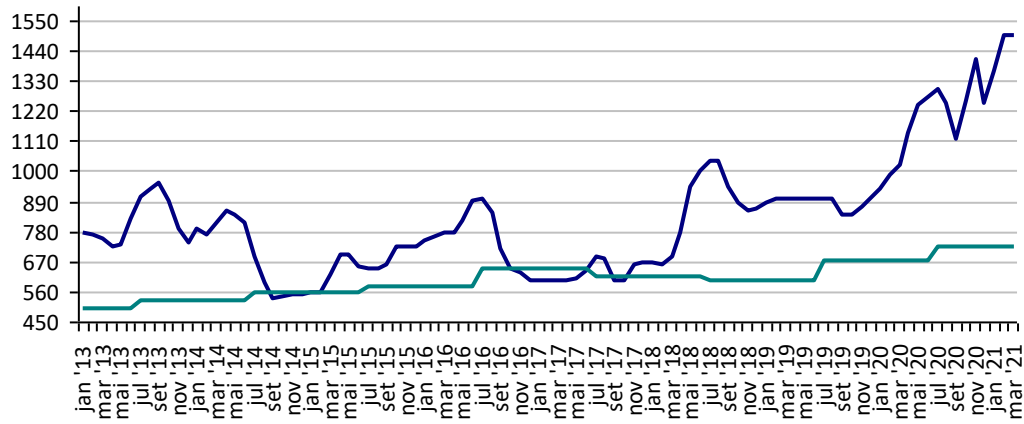

Fonte: CMA

## PREÇOS AGROPECUÁRIOS - MERCADO INTERNO - CEPEA

| PRODUTOS       | UF/PRAÇA       | UNIDADE      | COTAÇÕES   |            | VARIAÇÕES |           |           |            |            |            |
|----------------|----------------|--------------|------------|------------|-----------|-----------|-----------|------------|------------|------------|
|                |                |              | 05/03/2021 | 04/03/2021 | DIÁRIA %  | 07 DIAS % | 30 DIAS % | 06 MESES % | 12 MESES % | 24 MESES % |
| Açúcar Cristal | SP             | R\$/50Kg     | 106,79     | 106,79     | -1,3      | -2,3      | -1,5      | 24,5       | 32,9       | 59,8       |
| Algodão Pluma  | SP             | R\$/@        | 516,48     | 522,27     | -1,1      | 2,1       | 11,3      | 63,4       | 77,3       | 77,6       |
| Arroz Casca    | RS             | R\$/50Kg     | 84,69      | 84,67      | 0,0       | -2,6      | -5,0      | -18,7      | 72,3       | 117,5      |
| Boi Gordo      | SP             | R\$/@        | 301,10     | 303,95     | -0,9      | -0,7      | -0,3      | 23,5       | 49,7       | 100,3      |
| Café Arábica   | SP             | R\$/60Kg     | 735,85     | 738,50     | -0,4      | -1,4      | 9,9       | 22,6       | 36,8       | 83,8       |
| Café Robusta   | ES             | R\$/60Kg     | 450,44     | 447,89     | 0,6       | -1,1      | 5,9       | 12,8       | 44,3       | 46,5       |
| Laranja Pêra   | SP             | R\$/cx40,8kg | 38,50      | 38,50      | 0,0       | -0,8      | 3,5       | 25,2       | 9,4        | -11,9      |
| Leite          | MG             | R\$/Litro    | 2,00       | 2,00       | 0,0       | 0,0       | 0,0       | -7,2       | 37,6       | 26,0       |
| Milho Grão     | Campinas - SP  | R\$/60Kg     | 89,07      | 88,59      | 0,5       | 4,3       | 7,2       | 51,9       | 62,9       | 112,9      |
| Soja Grão      | Paranaguá - PR | R\$/60Kg     | 174,34     | 171,98     | 1,4       | 4,1       | 4,9       | 29,0       | 88,7       | 123,1      |
| Trigo Grão     | PR             | R\$/t        | 1.515,44   | 1.499,39   | 1,1       | 1,0       | 1,5       | 31,0       | 50,5       | 69,1       |

Fonte: CEPEA

**Açúcar Cristal - SP (R\$/50Kg)**

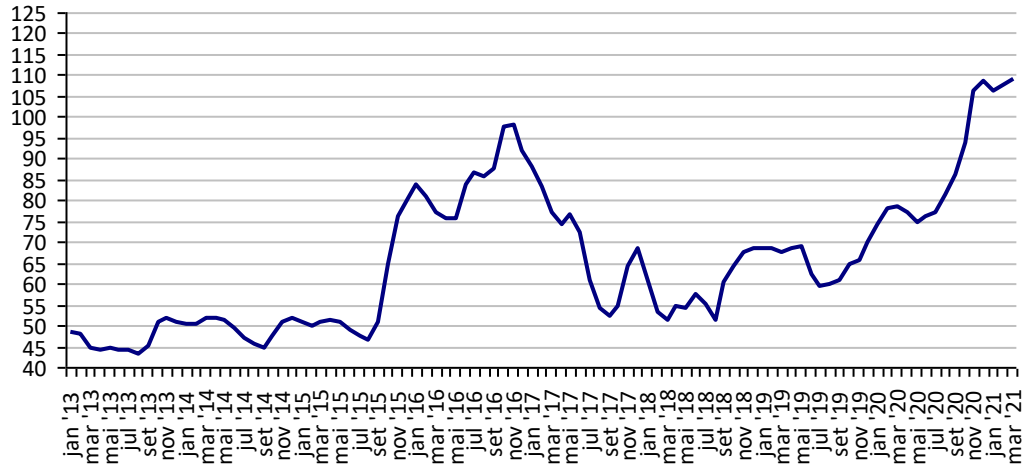

Fonte: CEPEA

**Algodão em Pluma - SP (R\$/@)**

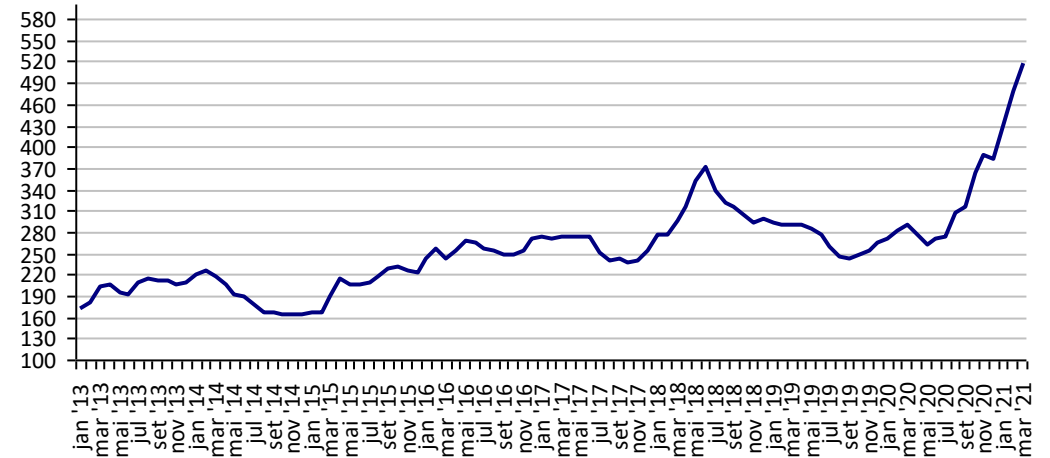

Fonte: CEPEA

**Arroz em Casca -RS (R\$/50Kg)**

Preço Mínimo: 40,18

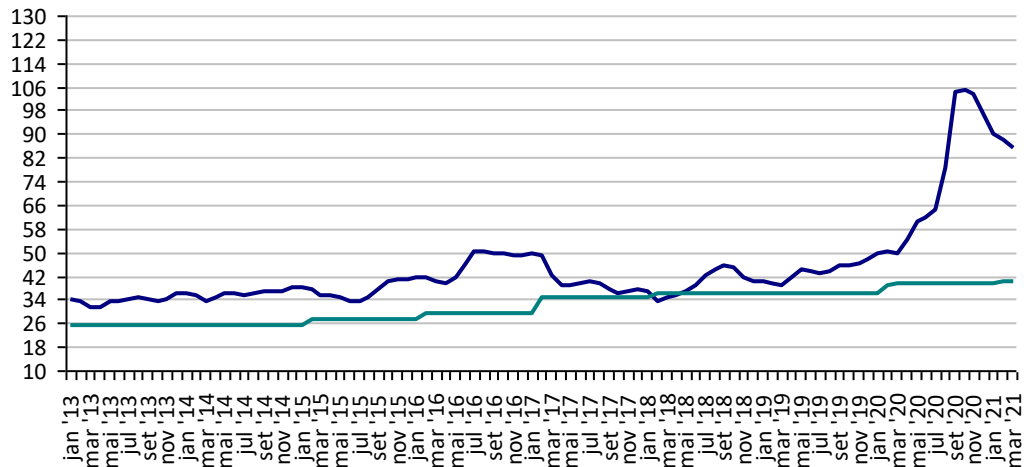

Fonte: CEPEA

**Boi Gordo - SP (R\$/@)**

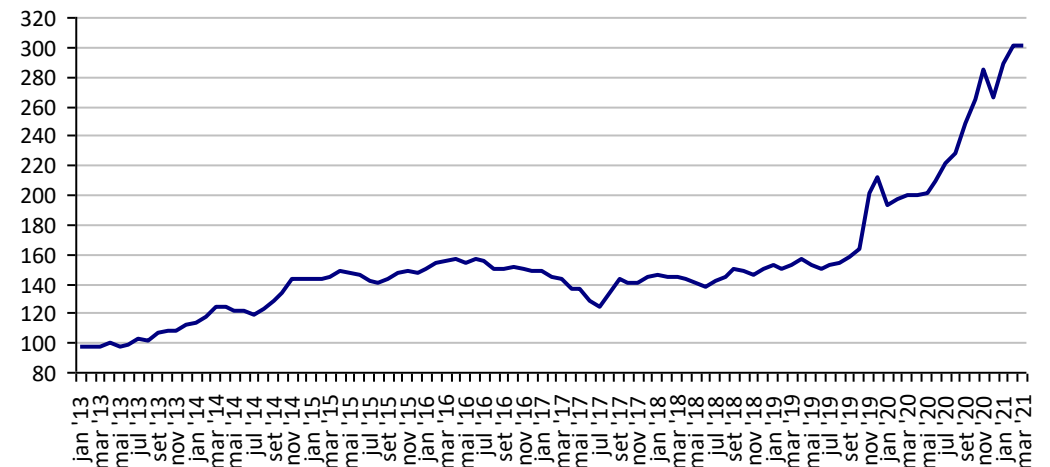

Fonte: CEPEA

**Café Arábica - SP (R\$/60Kg)**

Preço Mínimo: 364,09

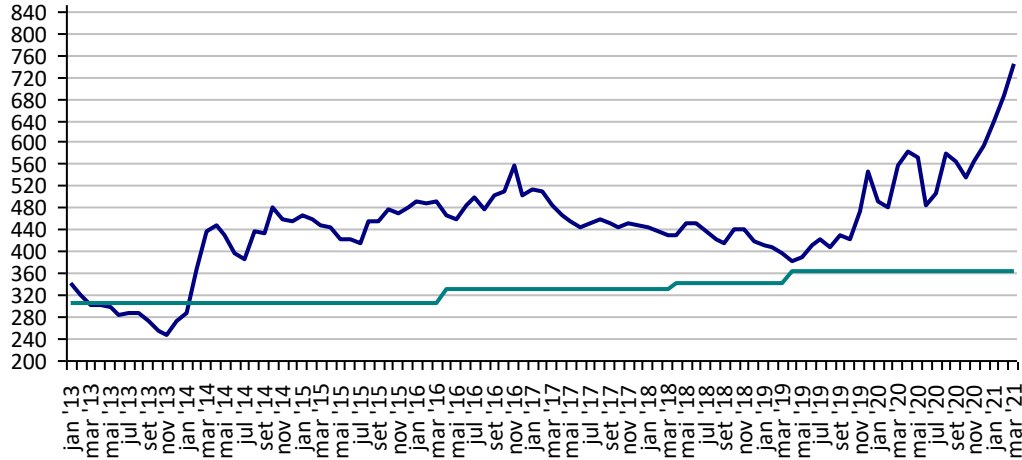

Fonte: CEPEA

**Café Robusta -ES (R\$/60Kg)**

Preço Mínimo: 242,31

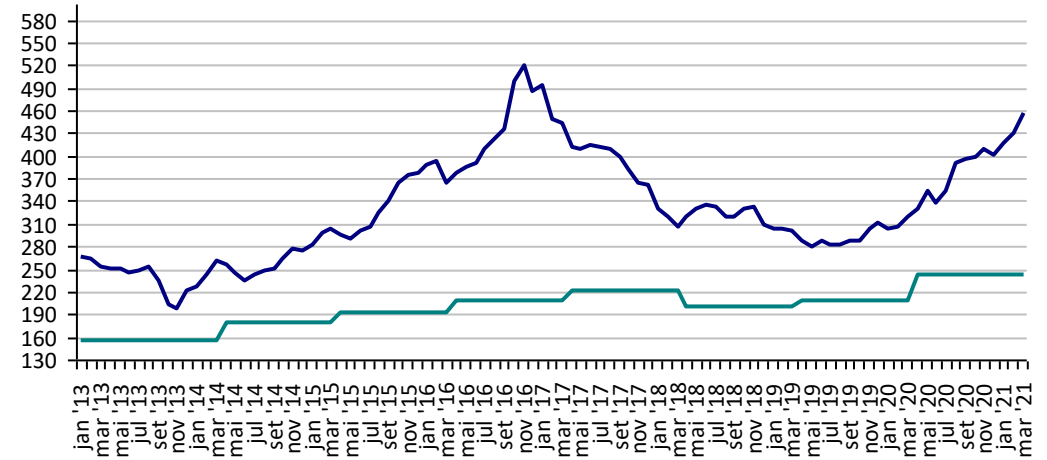

Fonte: CEPEA

**Milho Campinas - SP (R\$/60Kg)**

Preço Mínimo: 26,28

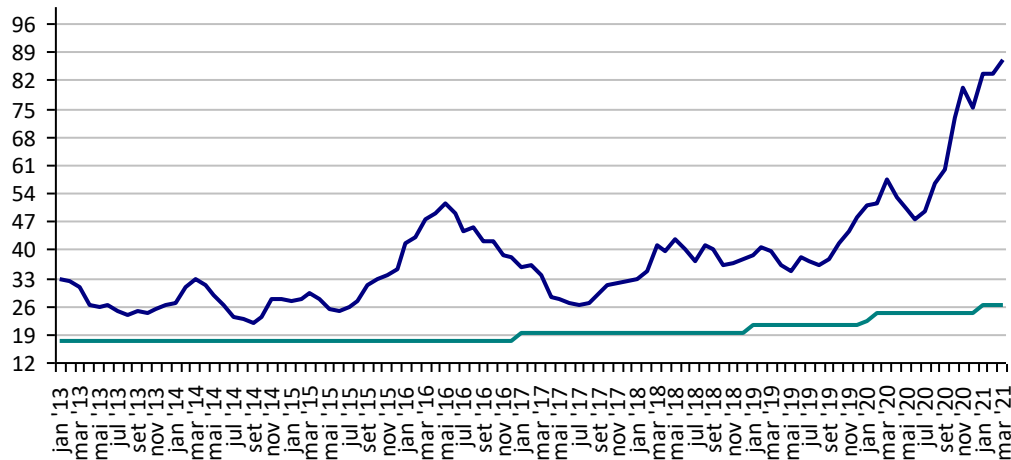

Fonte: CEPEA

**Soja Paranaguá - PR (R\$/60Kg)**

Preço Mínimo: 45,24

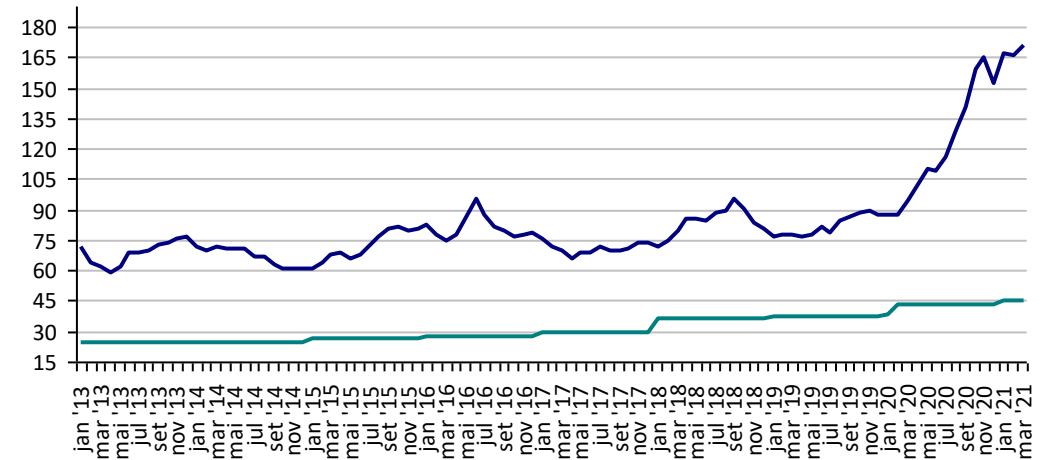

Fonte: CEPEA

**Preços Médios Mensais de Laranja Pêra - Arvore – Mercado –  
Bebedouro-SP (R\$/cx 40,8kg) Preço Mínimo: 15,53**

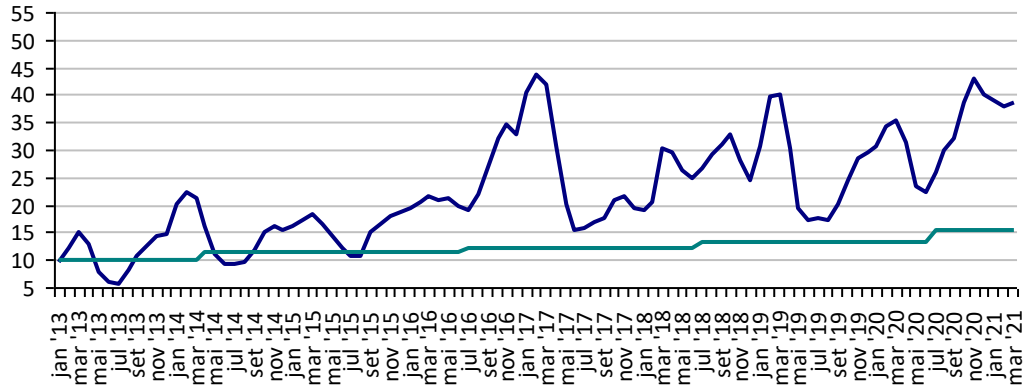

Fonte: CEPEA

**Leite - MG (R\$/Litro)**

Preço Mínimo: 1,08

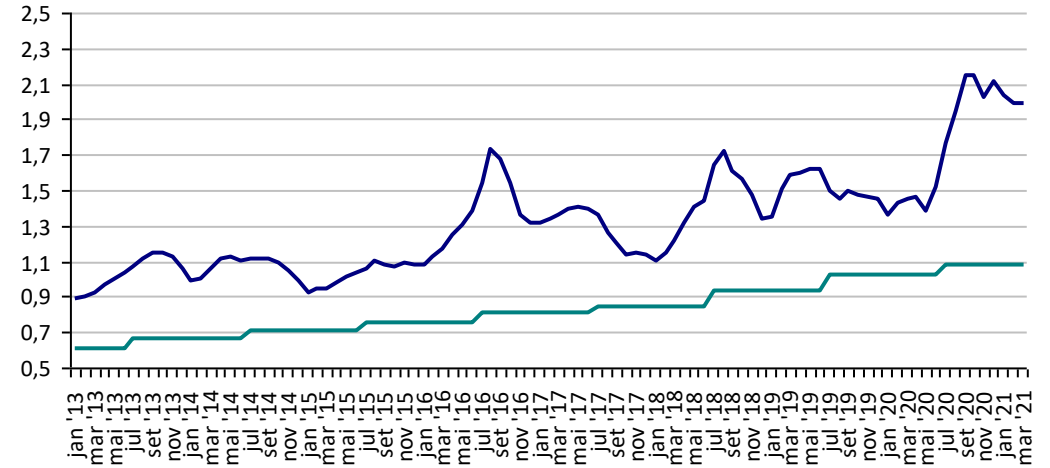

Fonte: CEPEA

**Trigo - PR (R\$/t) Preço Mínimo: 723,17**

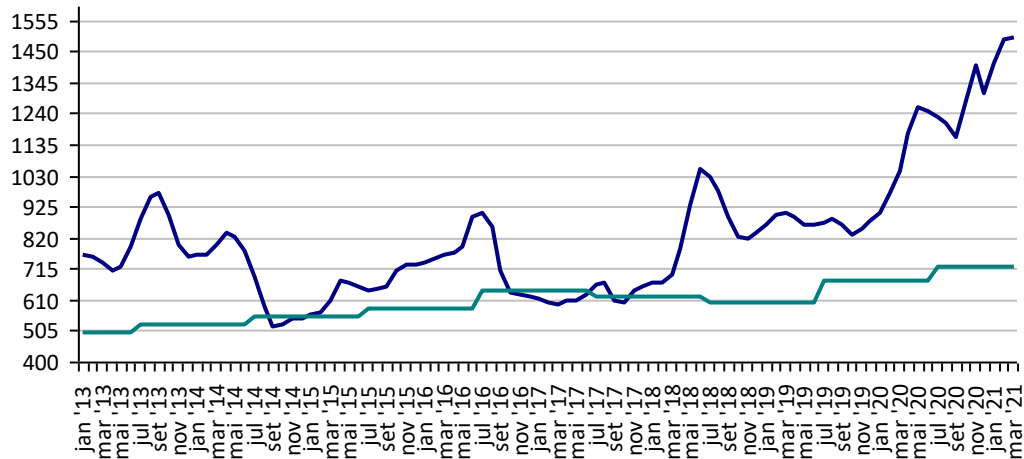

Fonte: CEPEA



## PREÇOS AGROPECUÁRIOS - MERCADO EXTERNO

| PRODUTOS      | UF/PRAÇA    | UNIDADE | COTAÇÕES   |            | VARIAÇÕES |           |           |            |            |            |
|---------------|-------------|---------|------------|------------|-----------|-----------|-----------|------------|------------|------------|
|               |             |         | 05/03/2021 | 04/03/2021 | DIÁRIA %  | 07 DIAS % | 30 DIAS % | 06 MESES % | 12 MESES % | 24 MESES % |
| Algodão Pluma | New York    | US\$/Lb | 87,76      | 87,14      | 0,7       | -1,2      | 8,4       | 37,1       | 38,5       | 20,1       |
| Algodão Pluma | Liverpool A | US\$/Lb | 96,75      | 96,75      | 0,0       | -1,8      | 11,3      | 37,0       | 18,6       | 19,2       |
| Arroz Casca   | Bangkok     | US\$/t  | 561,00     | 561,00     | 0,0       | -1,1      | -2,9      | 5,5        | 15,2       | 35,2       |
| Café          | New York    | US\$/Lb | 128,75     | 128,40     | 0,3       | -5,9      | 3,9       | -3,0       | 17,2       | 34,8       |
| Café          | Londres     | US\$/t  | 1.360,00   | 1.385,00   | -1,8      | -6,7      | 2,8       | -9,4       | 8,7        | -10,3      |
| Milho         | Chicago     | US\$/bs | 5,62       | 5,46       | 2,9       | 1,2       | 1,8       | 60,1       | 46,2       | 55,0       |
| Soja          | Chicago     | US\$/bs | 14,34      | 14,15      | 1,3       | 2,1       | 4,6       | 47,4       | 61,3       | 61,2       |
| Trigo         | Argentina   | US\$/t  | 255,00     | 255,00     | 0,0       | -4,9      | -5,9      | 10,9       | 18,6       | 11,8       |
| Trigo         | Kansas      | US\$/t  | 226,80     | 225,15     | 0,7       | -1,2      | -1,3      | 30,9       | 40,5       | 43,1       |

**Preços médios mensais de Algodão em pluma - Liverpool A  
(US\$ cents/Libra)**

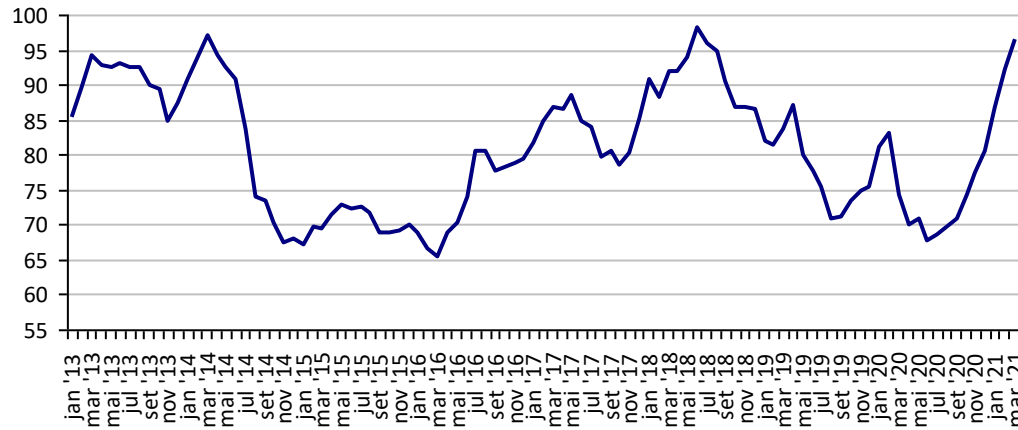

Fonte: Liverpool

**Preços médios mensais de Algodão em pluma - NY  
(US\$ cents/£)**

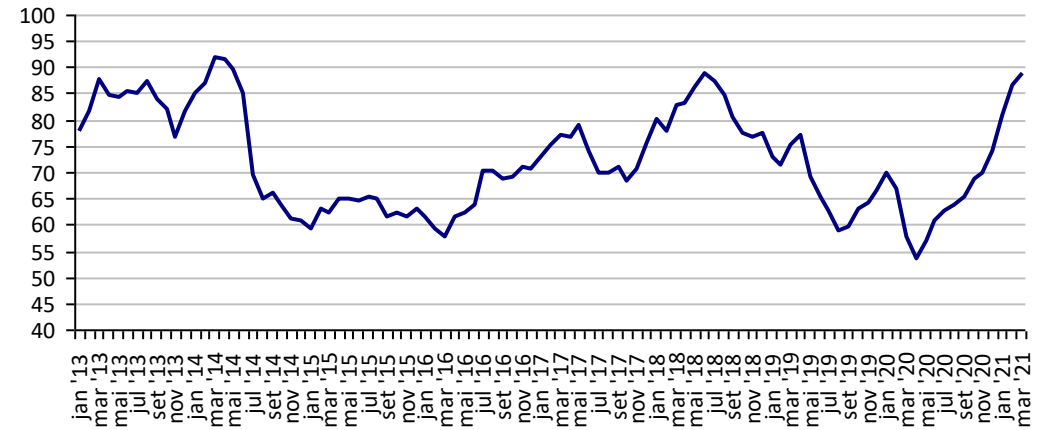

Fonte: Bolsa de Nava lorque

**Preços médios mensais de Arroz 100% inteiro - Bangkok  
(US\$/Tonelada)**

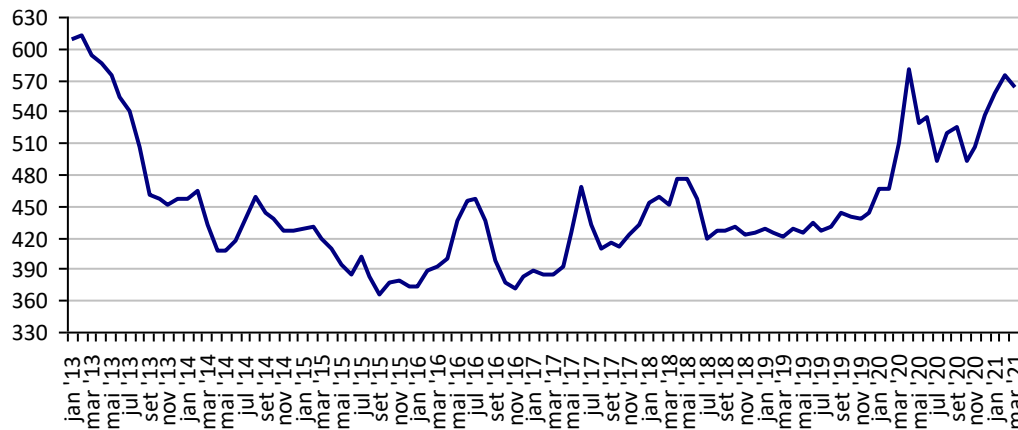

Fonte: Bolsa de Bangkok

**Preços médios mensais de Café Arábica - Nova lorque - 1ª entrega  
(US\$/libra-peso)**

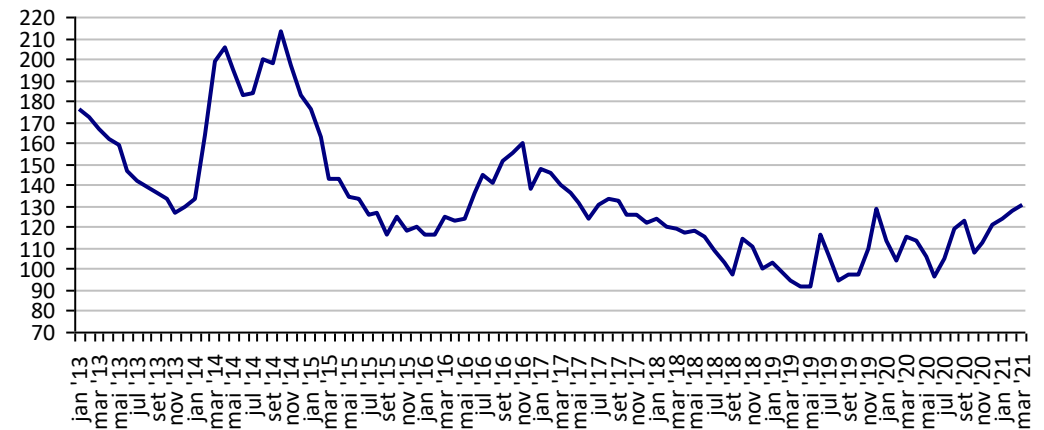

Fonte: Bolsa de Nova lorque

Preços médios mensais de Café Robusta - Londres (US\$/t)

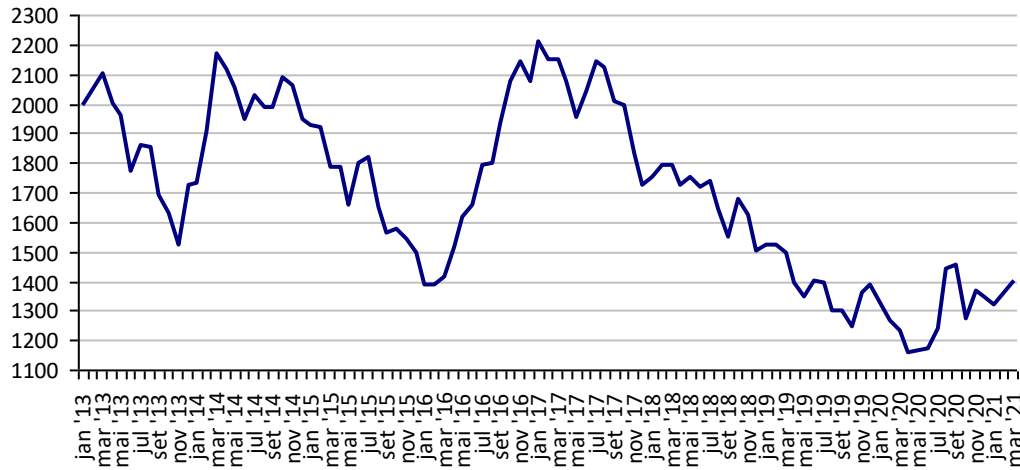

Fonte: ICE Futures Europe

Preços médios mensais de Milho - Chicago - 1ª entrega (US\$/bushell)

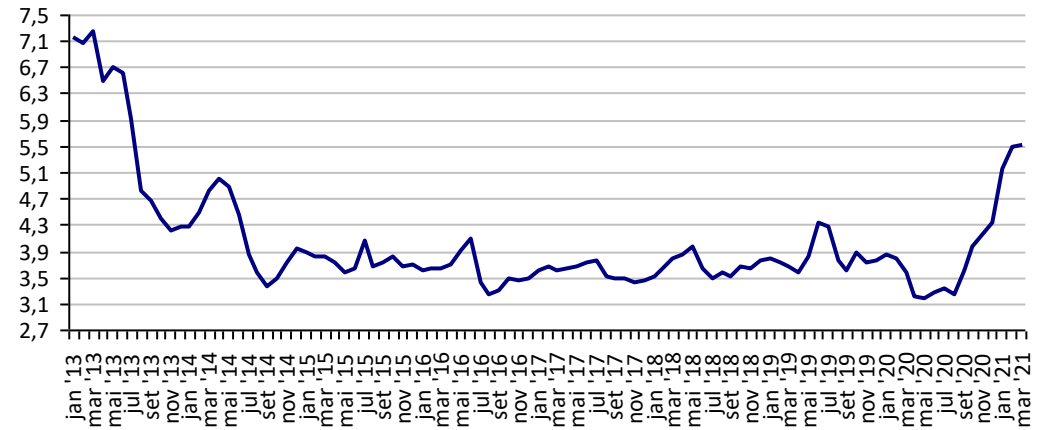

Fonte: CBOT

Preços médios mensais de Soja em grãos - Chicago - 1ª entrega (US\$/bushell)

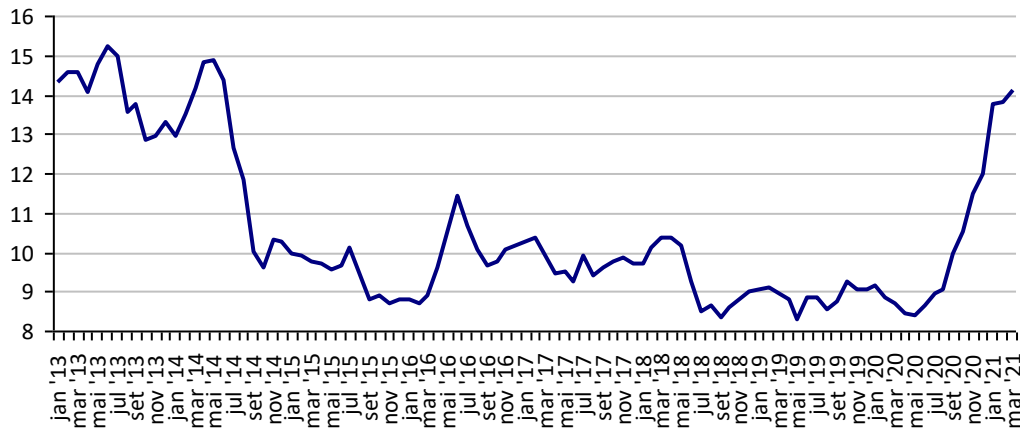

Fonte: CBOT

Preços médios mensais de Trigo em grãos - Argentina (US\$/t)

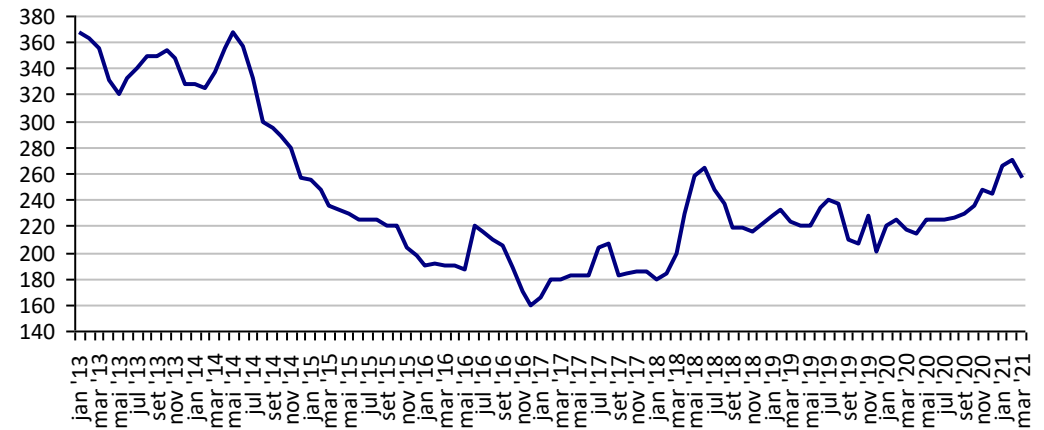

Fonte: CMA

**Preços médios mensais de Trigo em grãos HRW - Kansas**  
**(US\$/t)**

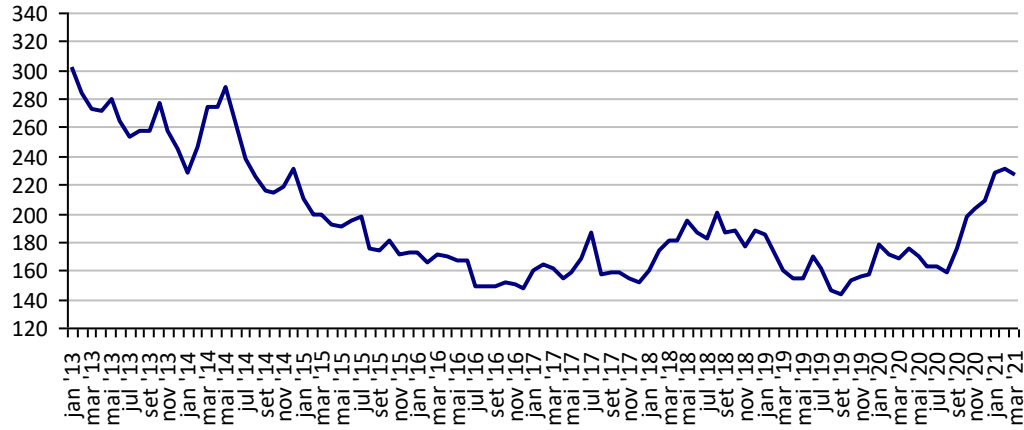

Fonte: Bolsa de Kansas

## PREÇOS AGROPECUÁRIOS - COTAÇÕES PRINCIPAIS MOEDAS

| PRODUTOS                                 | UF/PRAÇA | UNIDADE         | COTAÇÕES   |            | VARIAÇÕES |           |           |            |            |            |
|--|----------|-----------------|------------|------------|-----------|-----------|-----------|------------|------------|------------|
|  |          |                 | 05/03/2021 | 04/03/2021 | DIÁRIA %  | 07 DIAS % | 30 DIAS % | 06 MESES % | 12 MESES % | 24 MESES % |
| Taxa de cambio<br>(R\$)                  | Brasil   | US\$            | 5,69       | 5,60       | 1,54      | 2,84      | 6,45      | 5,91       | 23,08      | 48,47      |
|  | Brasil   | Peso Argentina  | 0,06       | 0,06       | 1,47      | 2,23      | 3,43      | -12,44     | -14,98     | -33,12     |
|  | Brasil   | Libra Esterlina | 7,86       | 7,84       | 0,26      | 1,66      | 7,79      | 12,24      | 31,54      | 55,88      |
|  | Brasil   | Euro            | 6,77       | 6,74       | 0,43      | 0,88      | 5,53      | 7,00       | 31,01      | 56,36      |
| Índice de Commodities Agrícola - (IC-Br) |          |                 | 331,74     | 331,74     | 0,00      | 0,00      | 0,00      | 21,17      | 48,77      | 68,77      |

Fonte: Banco Central do Brasil

Índice de Commodities Agrícola - Brasil Agropecuária  
(IC-Br)

