

PREÇOS AGROPECUÁRIOS - MERCADO INTERNO - CMA

| PRODUTOS | UF/PRAÇA | UNIDADE | COTAÇÕES | | VARIAÇÕES | | | | | |
|---------------|---------------------|--------------|------------|------------|-----------|-----------|-----------|------------|------------|------------|
| | | | 09/10/2020 | 08/10/2020 | DIÁRIA % | 07 DIAS % | 30 DIAS % | 06 MESES % | 12 MESES % | 24 MESES % |
| Algodão Pluma | Rondonópolis-MT | R\$/@ | 106,77 | 106,13 | 0,6 | 3,1 | 4,4 | 18,7 | 36,2 | 6,4 |
| Arroz Casca | Cachoeira do Sul-RS | R\$/50Kg | 105,35 | 105,30 | 0,0 | 0,5 | 0,6 | 96,2 | 131,8 | 131,0 |
| Boi Gordo | Barra do Garça-MT | R\$/@ | 245,00 | 245,00 | 0,0 | 0,4 | 9,9 | 44,1 | 67,8 | 80,1 |
| Feijão Cores | Apucarana-PR | R\$/60Kg | 260,00 | 260,00 | 0,0 | 0,0 | 23,8 | -5,5 | 73,3 | 205,9 |
| Frango | SC | R\$/Kg | 3,60 | 3,60 | 0,0 | 0,0 | 10,8 | 44,0 | 44,0 | 20,0 |
| Milho | Cascavel-PR | R\$/60Kg | 64,00 | 63,00 | 1,6 | 6,7 | 18,5 | 33,3 | 77,8 | 91,0 |
| Soja | Cascavel-PR | R\$/60Kg | 160,00 | 160,00 | 0,0 | 1,9 | 22,1 | 71,1 | 90,5 | 91,6 |
| Suino | Chapecó-SC | R\$/@18,75kg | 93,75 | 93,75 | 0,0 | 2,0 | 6,4 | 19,0 | 28,2 | 76,7 |
| Trigo | Cascavel-PR | R\$/t | 1.200,00 | 1.200,00 | 0,0 | 0,0 | 9,1 | 4,3 | 42,9 | 33,3 |

Fonte: CMA

Preços médios mensais de Algodão em pluma - Rondonópolis-MT
(R\$/@)

Preço Mínimo: 72

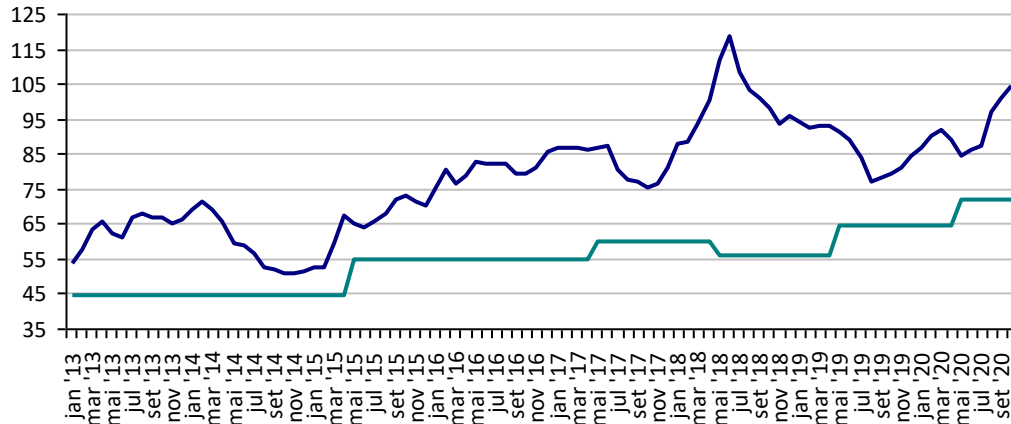

Fonte: CMA

Preços médios mensais de Arroz em casca - Cachoeira do Sul-RS
(R\$/50kg)

Preço Mínimo: 39,63

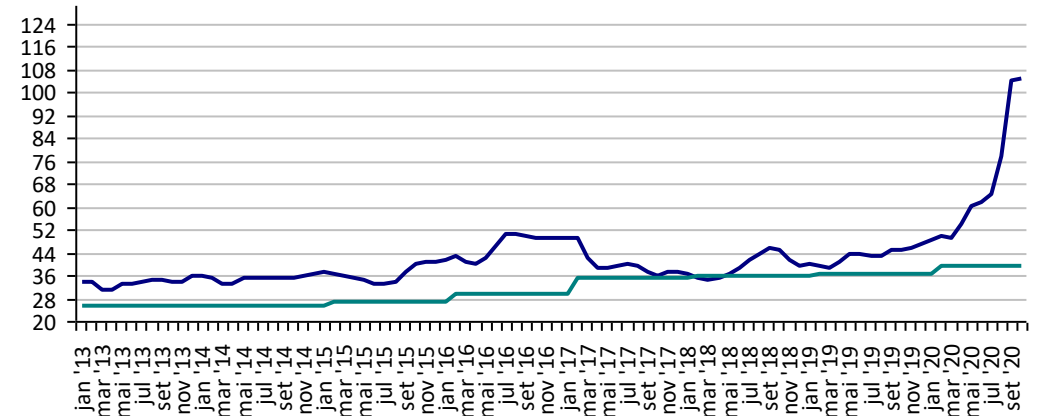

Fonte: CMA

Preços médios mensais de Boi gordo - Barra do Garça-MT
(R\$/@)

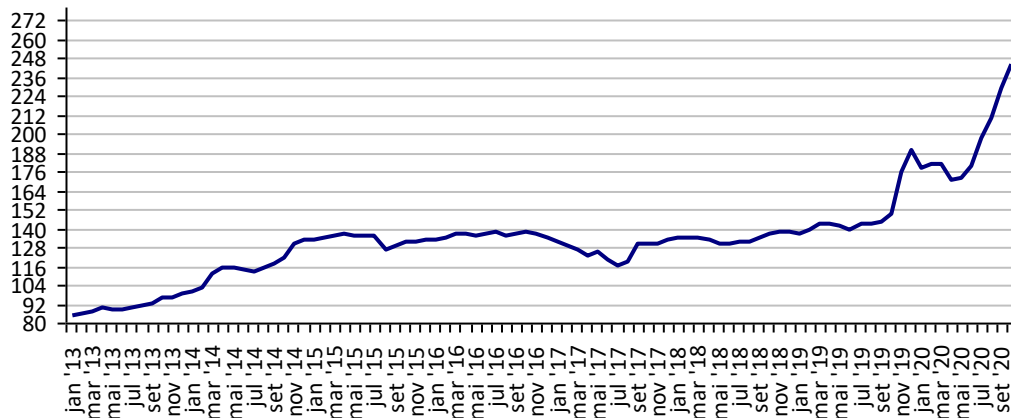

Fonte: CMA

Preços médios mensais de Feijão cores - Apucarana - PR
(R\$/60kg)

Preço Mínimo: 94,2

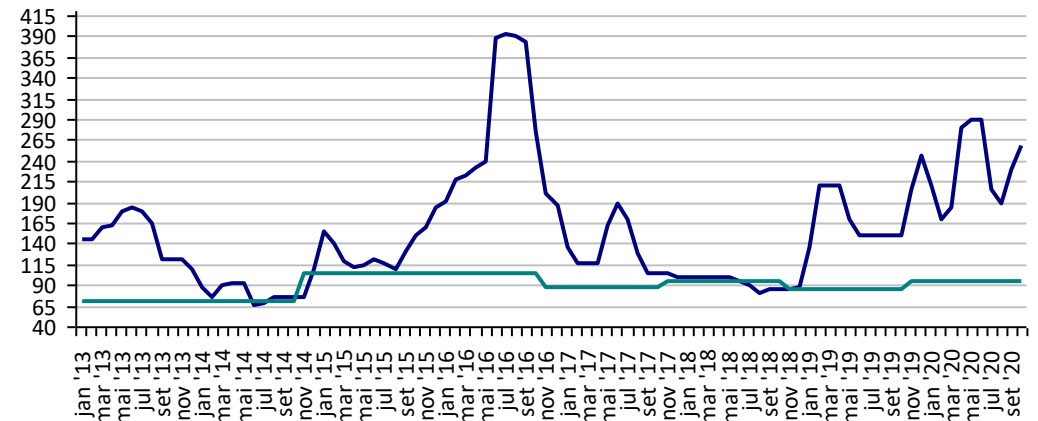

Fonte: CMA

Preços médios mensais de Frango vivo - Santa Catarina
(R\$/kg)

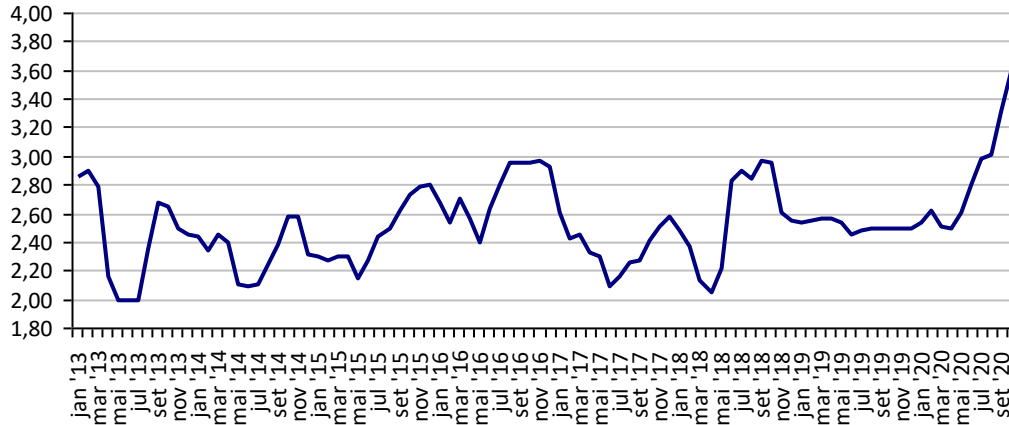

Fonte: CMA

Preços médios mensais de Milho em grãos - Cascavel-PR
(R\$/60kg)

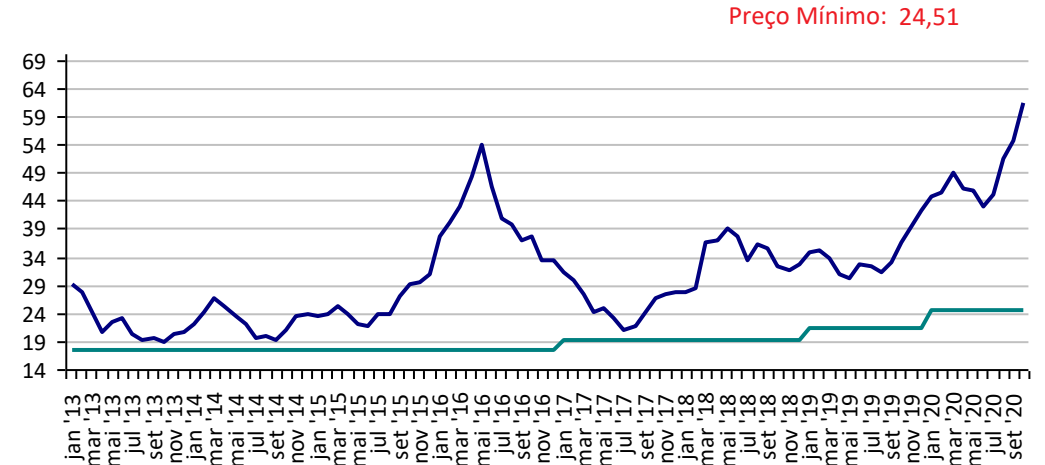

Fonte: CMA

Preços médios mensais de Soja em grãos - Cascavel-PR
(R\$/60kg)

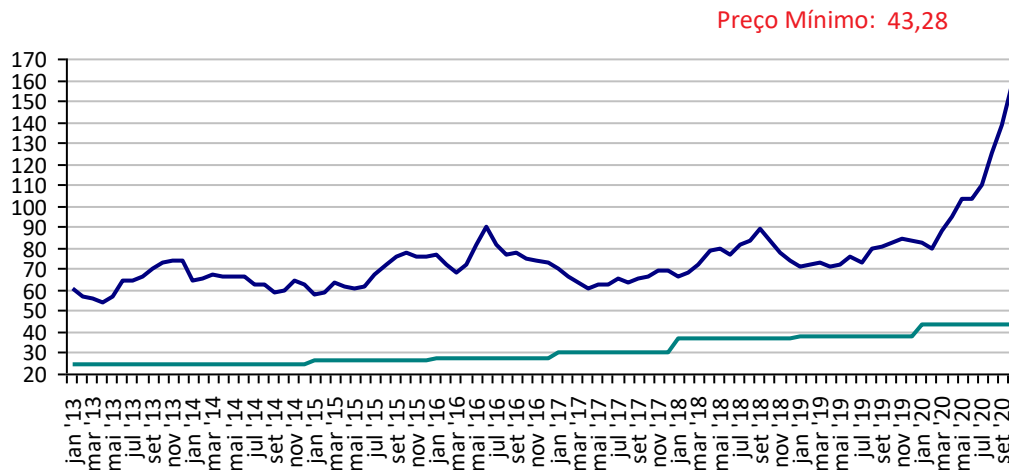

Fonte: CMA

Preços médios mensais de Suíno vivo - Chapecó-SC
(R\$/@ de 18,75kg)

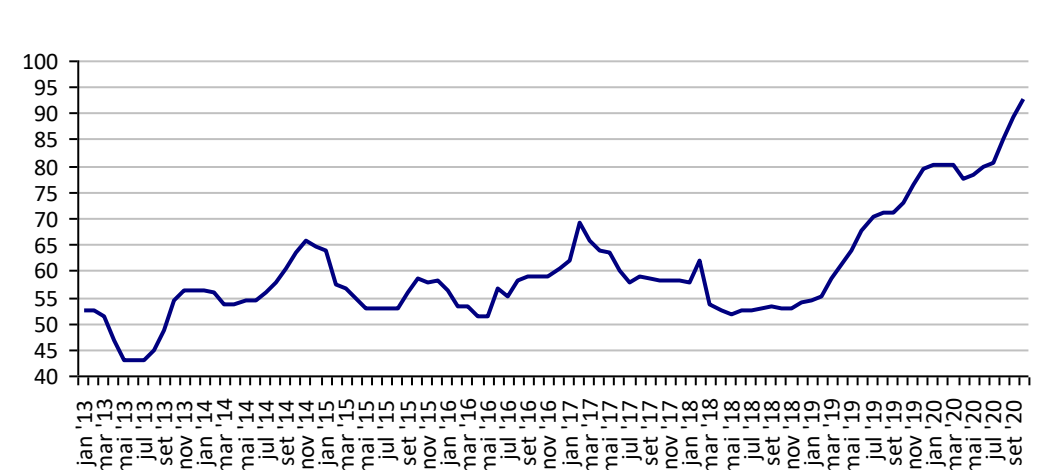

Fonte: CMA

Preços médios mensais de Trigo em grãos - Cascavel - PR
(R\$/tonelada)

Preço Mínimo: 723,17

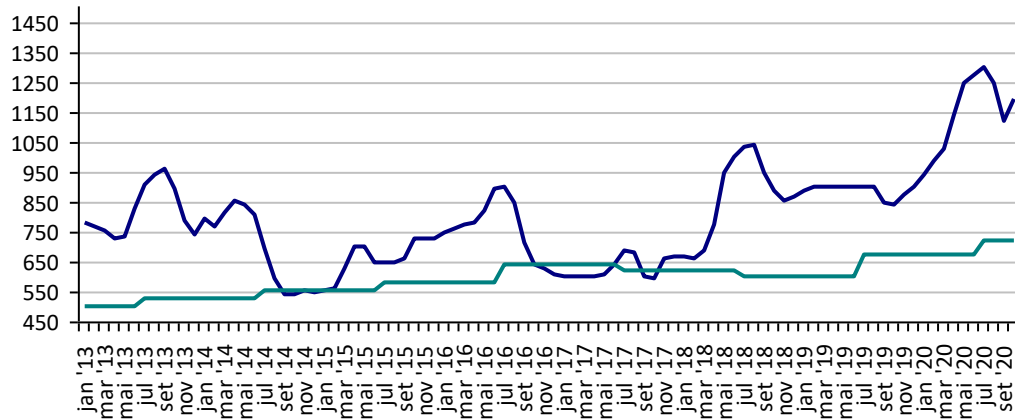

Fonte: CMA

PREÇOS AGROPECUÁRIOS - MERCADO INTERNO - CEPEA

| PRODUTOS | UF/PRAÇA | UNIDADE | COTAÇÕES | | VARIAÇÕES | | | | | |
|----------------|----------------|--------------|------------|------------|-----------|-----------|-----------|------------|------------|------------|
| | | | 09/10/2020 | 08/10/2020 | DIÁRIA % | 07 DIAS % | 30 DIAS % | 06 MESES % | 12 MESES % | 24 MESES % |
| Açúcar Cristal | SP | R\$/50Kg | 90,36 | 90,36 | -0,4 | 0,9 | 4,3 | 14,1 | 39,8 | 42,1 |
| Algodão Pluma | SP | R\$/@ | 334,63 | 332,35 | 0,7 | 2,4 | 7,7 | 19,6 | 35,2 | 7,8 |
| Arroz Casca | RS | R\$/50Kg | 106,23 | 105,93 | 0,3 | 0,5 | 1,8 | 96,1 | 132,2 | 133,1 |
| Boi Gordo | SP | R\$/@ | 261,60 | 255,30 | 2,5 | 1,4 | 5,9 | 29,3 | 60,8 | 76,7 |
| Café Arábica | SP | R\$/60Kg | 537,80 | 538,09 | -0,1 | 0,1 | -8,1 | -8,0 | 30,6 | 24,2 |
| Café Robusta | ES | R\$/60Kg | 393,92 | 393,16 | 0,2 | -0,3 | -1,0 | 19,9 | 37,4 | 20,0 |
| Laranja Pêra | SP | R\$/cx40,8kg | 37,50 | 35,94 | 4,3 | 11,4 | 22,0 | 18,1 | 61,8 | 12,5 |
| Leite | MG | R\$/Litro | 2,15 | 2,15 | 0,0 | 0,0 | 0,0 | 46,8 | 45,6 | 37,1 |
| Milho Grão | Campinas - SP | R\$/60Kg | 68,12 | 67,55 | 0,8 | 5,2 | 17,1 | 21,2 | 68,9 | 84,3 |
| Soja Grão | Paranaguá - PR | R\$/60Kg | 155,85 | 159,88 | -2,5 | 2,6 | 14,0 | 53,6 | 77,1 | 71,9 |
| Trigo Grão | PR | R\$/t | 1.228,33 | 1.226,40 | 0,2 | 3,5 | 6,9 | 4,8 | 47,5 | 46,3 |

Fonte: CEPEA

Açúcar Cristal - SP (R\$/50Kg)

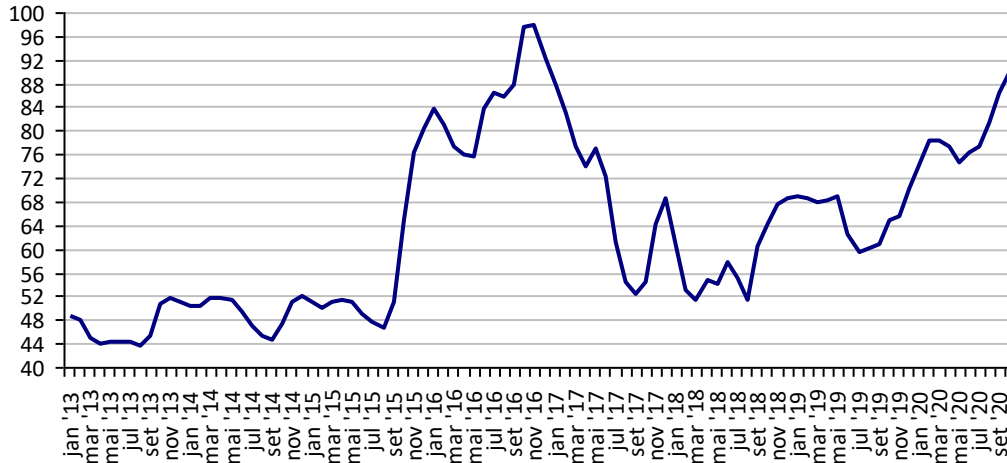

Fonte: CEPEA

Algodão em Pluma - SP (R\$/@)

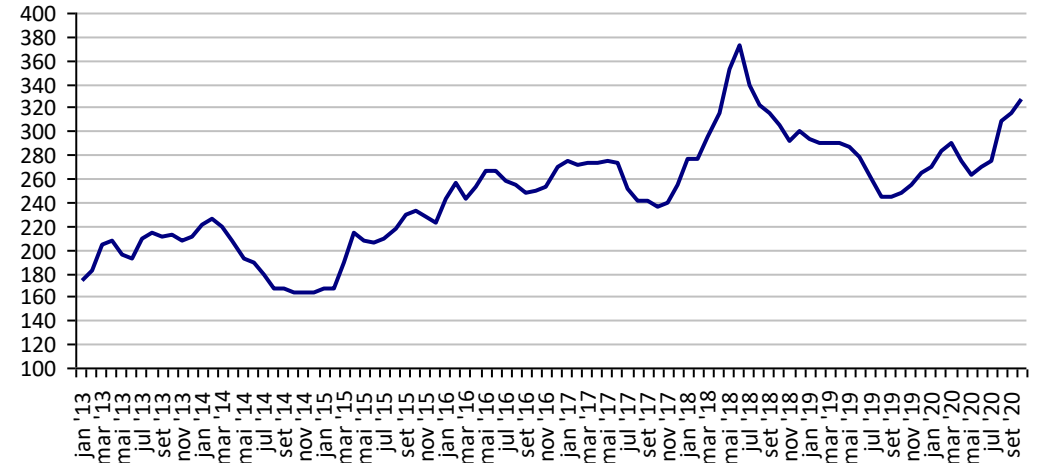

Fonte: CEPEA

Arroz em Casca -RS (R\$/50Kg)

Preço Mínimo: 39,63

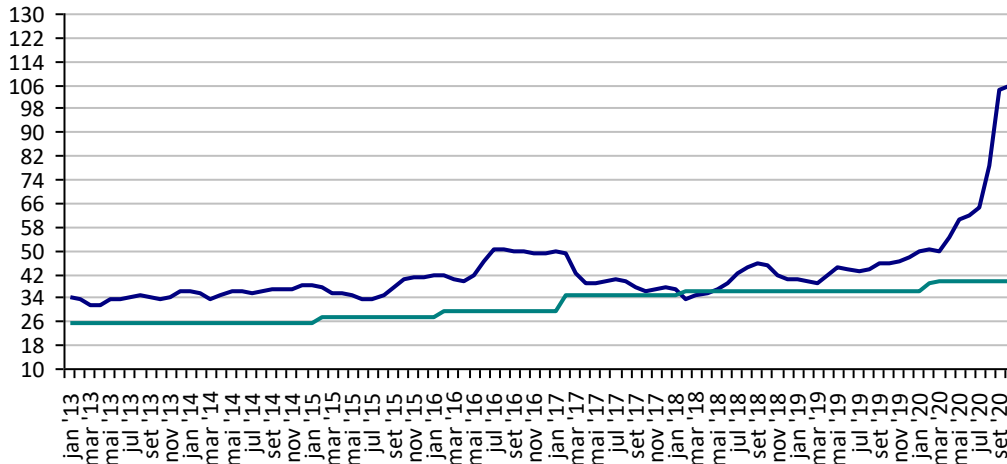

Fonte: CEPEA

Boi Gordo - SP (R\$/@)

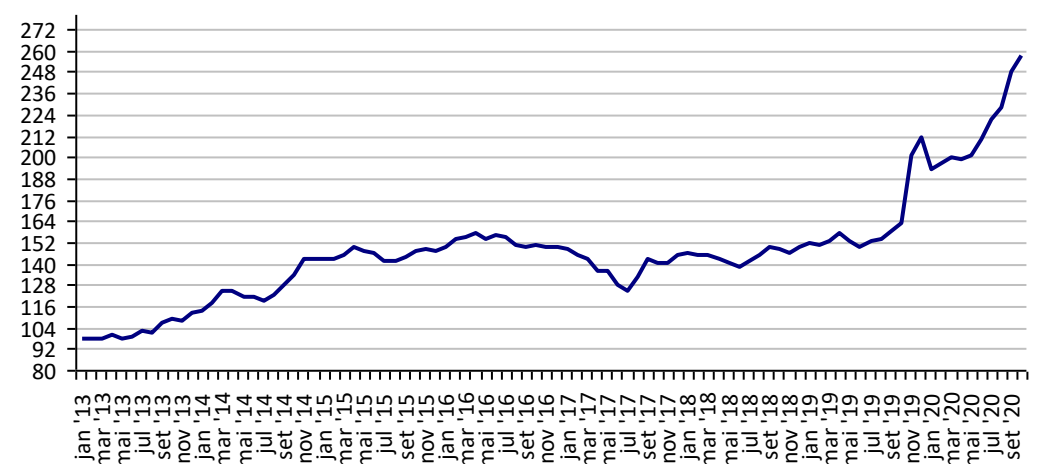

Fonte: CEPEA

Café Arábica - SP (R\$/60Kg)

Preço Mínimo: 364,09

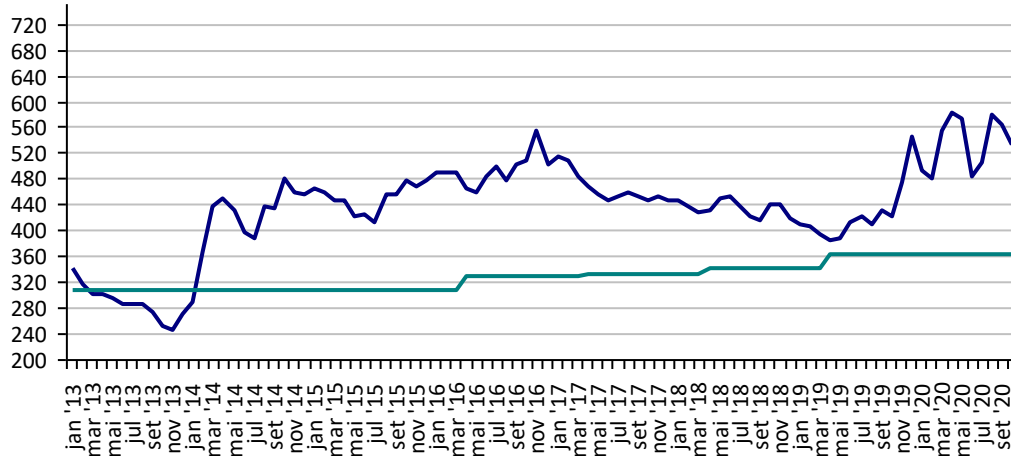

Fonte: CEPEA

Café Robusta - ES (R\$/60Kg)

Preço Mínimo: 242,31

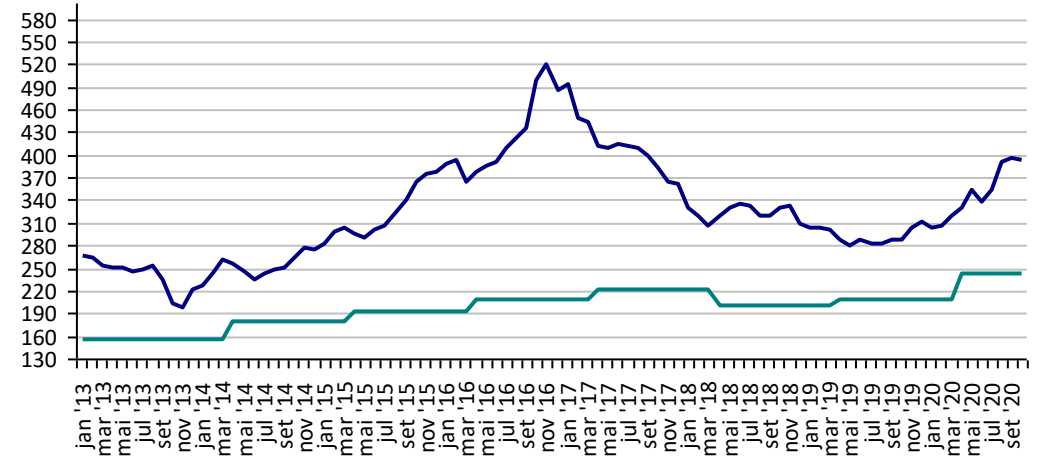

Fonte: CEPEA

Milho Campinas - SP (R\$/60Kg)

Preço Mínimo: 24,51

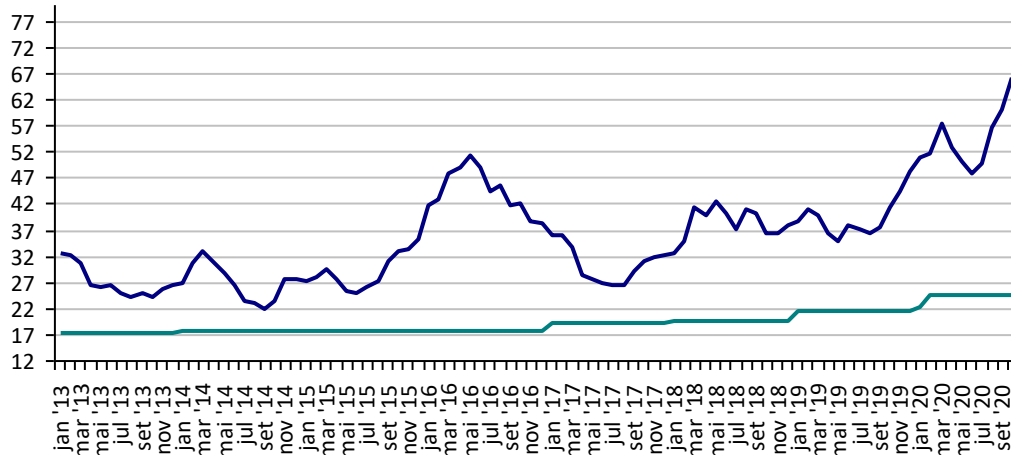

Fonte: CEPEA

Soja Paranaguá - PR (R\$/60Kg)

Preço Mínimo: 43,28

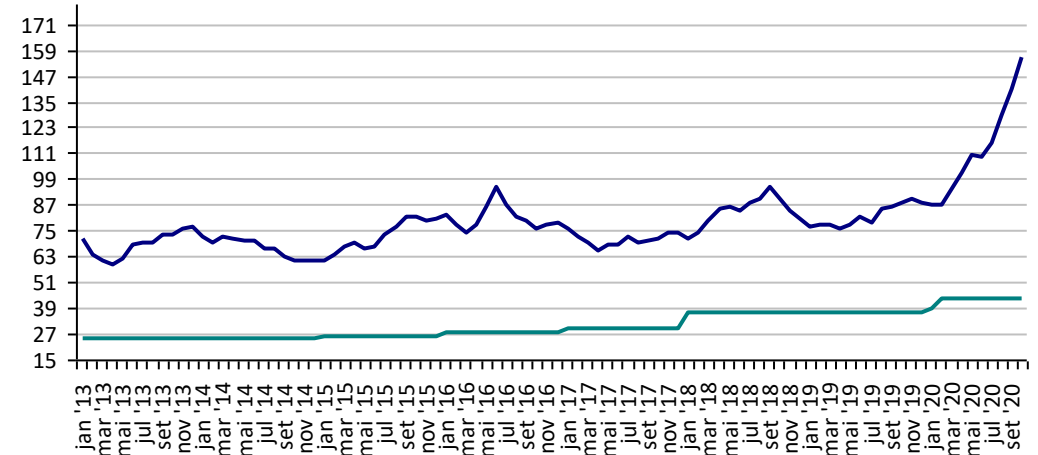

Fonte: CEPEA

Preços Médios Mensais de Laranja Pêra - Arvore – Mercado – Bebedouro-SP (R\$/cx 40,8kg) Preço Mínimo: 13,2

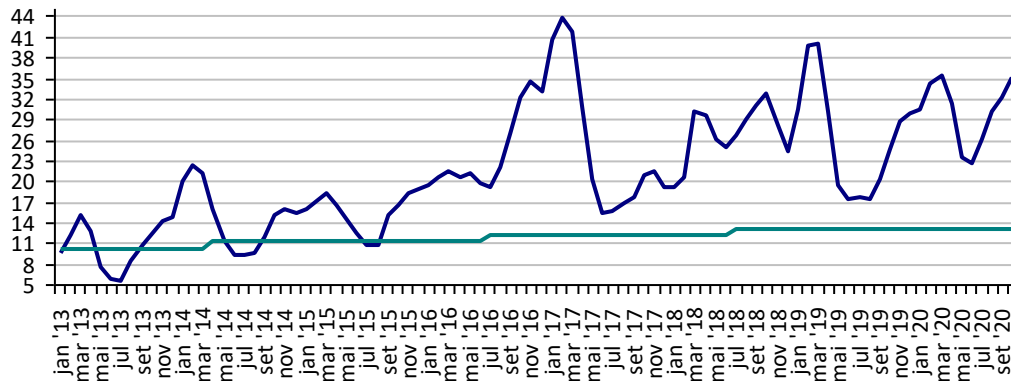

Fonte: CEPEA

Leite - MG (R\$/Litro) Preço Mínimo: 1,08

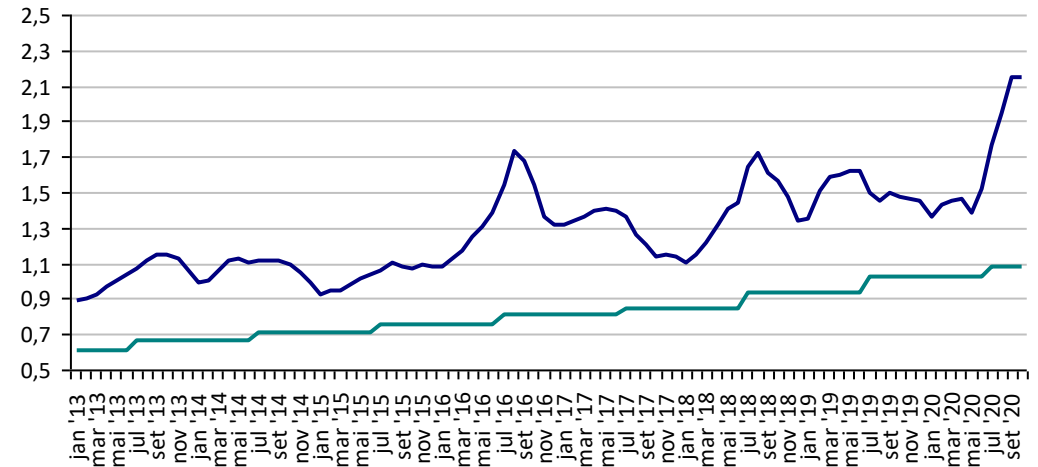

Fonte: CEPEA

Trigo - PR (R\$/t) Preço Mínimo: 723,17

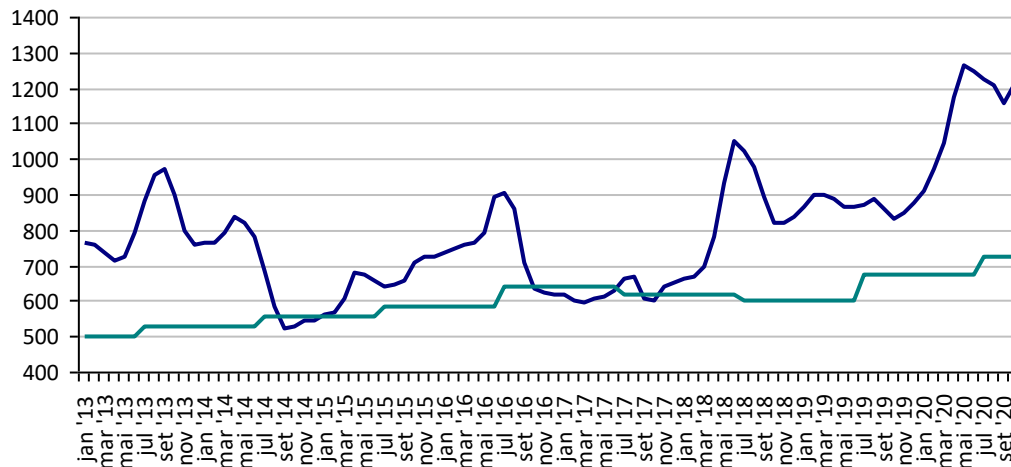

Fonte: CEPEA

PREÇOS AGROPECUÁRIOS - MERCADO EXTERNO

| PRODUTOS | UF/PRAÇA | UNIDADE | COTAÇÕES | | VARIAÇÕES | | | | | |
|---------------|-------------|---------|------------|------------|-----------|-----------|-----------|------------|------------|------------|
| | | | 09/10/2020 | 08/10/2020 | DIÁRIA % | 07 DIAS % | 30 DIAS % | 06 MESES % | 12 MESES % | 24 MESES % |
| Algodão Pluma | New York | US¢/Lb | 67,64 | 67,49 | 0,2 | 2,8 | 5,4 | 28,2 | 10,1 | -11,9 |
| Algodão Pluma | Liverpool A | US¢/Lb | 72,95 | 72,30 | 0,9 | 3,0 | 3,2 | 2,0 | 1,7 | -16,0 |
| Arroz Casca | Bangkok | US\$/t | 509,00 | 509,00 | 0,0 | -0,4 | -4,3 | -14,5 | 16,2 | 18,4 |
| Café | New York | US¢/Lb | 111,55 | 110,25 | 1,2 | 4,2 | -14,0 | -6,8 | 19,3 | -0,3 |
| Café | Londres | US\$/t | 1.260,00 | 1.251,00 | 0,7 | -2,3 | -16,3 | 6,6 | 0,2 | -25,1 |
| Milho | Chicago | US\$/bs | 3,95 | 3,87 | 2,1 | 4,0 | 12,9 | 19,2 | 3,9 | 8,9 |
| Soja | Chicago | US\$/bs | 10,65 | 10,50 | 1,5 | 4,4 | 8,8 | 24,7 | 15,4 | 25,0 |
| Trigo | Argentina | US\$/t | 230,00 | 230,00 | 0,0 | 0,0 | 0,0 | 7,0 | 9,5 | 7,0 |
| Trigo | Kansas | US\$/t | 196,77 | 194,29 | 1,3 | 5,7 | 13,6 | 8,4 | 32,8 | 3,7 |

**Preços médios mensais de Algodão em pluma - Liverpool A
(US\$ cents/Libra)**

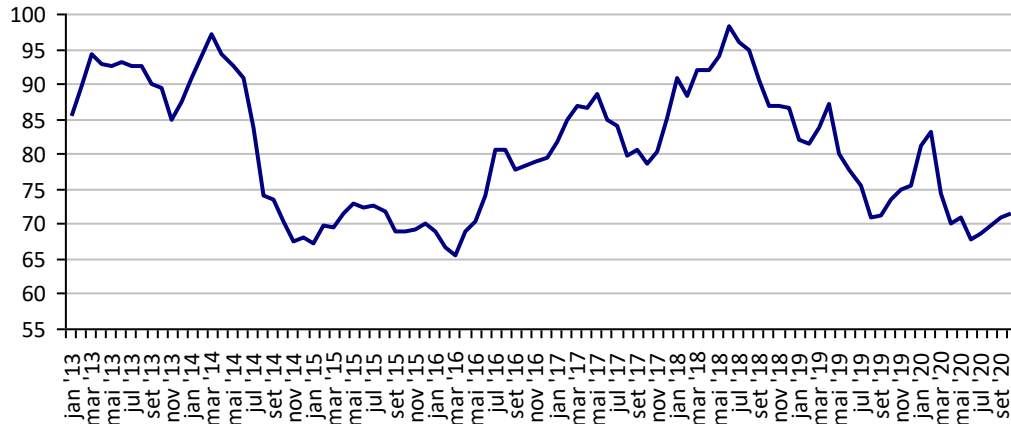

Fonte: Liverpool

**Preços médios mensais de Algodão em pluma - NY
(US\$ cents/£)**

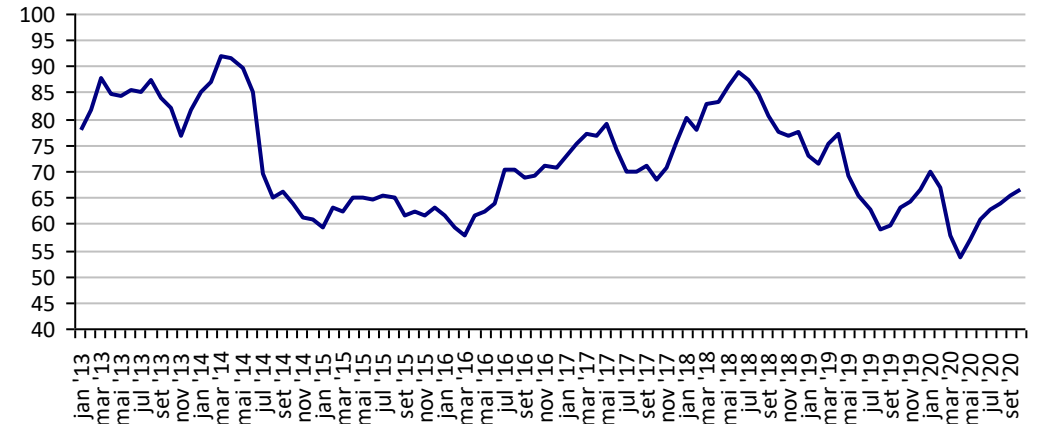

Fonte: Bolsa de Nava lorque

**Preços médios mensais de Arroz 100% inteiro - Bangkok
(US\$/Tonelada)**

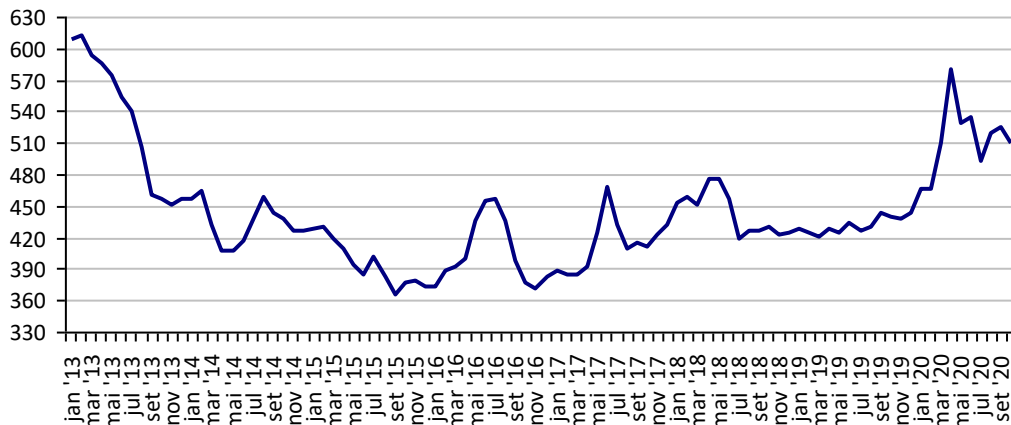

Fonte: Bolsa de Bangkok

**Preços médios mensais de Café Arábica - Nova lorque - 1ª entrega
(US\$/libra-peso)**



Fonte: Bolsa de Nova lorque

Preços médios mensais de Café Robusta - Londres (US\$/t)



Fonte: ICE Futures Europe

Preços médios mensais de Milho - Chicago - 1ª entrega (US\$/bushell)

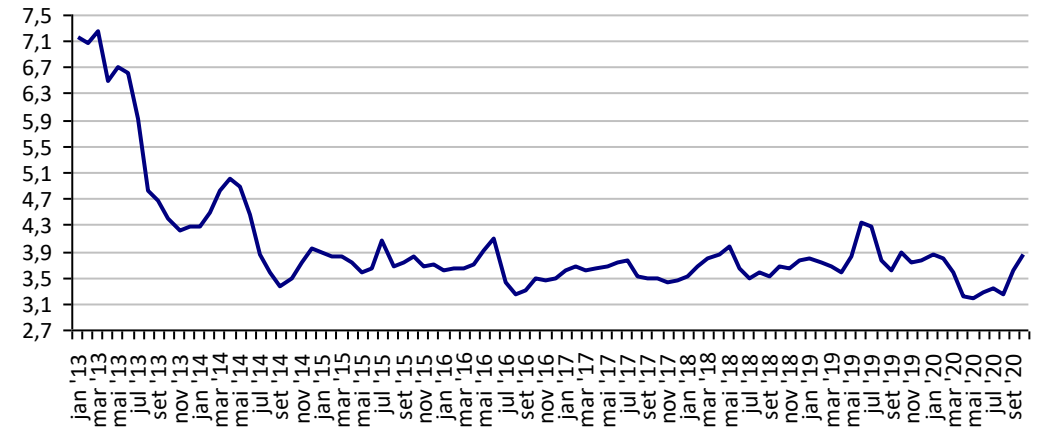

Fonte: CBOT

Preços médios mensais de Soja em grãos - Chicago - 1ª entrega (US\$/bushell)

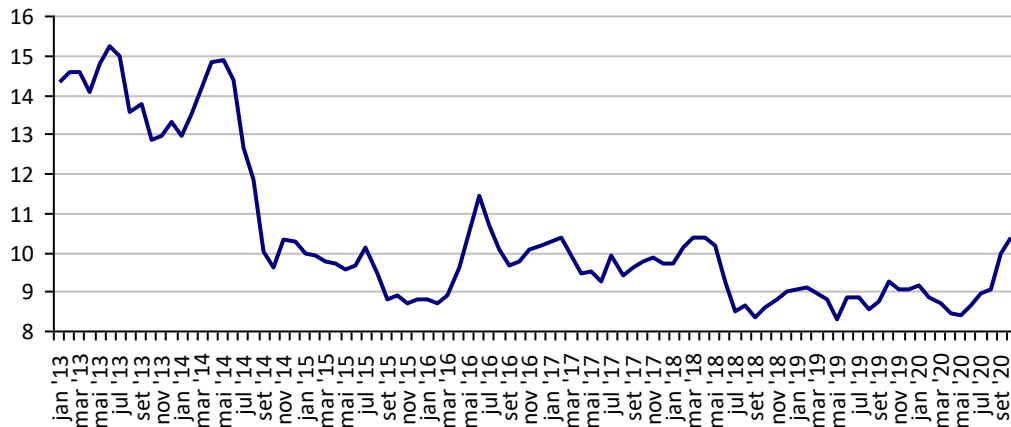

Fonte: CBOT

Preços médios mensais de Trigo em grãos - Argentina (US\$/t)

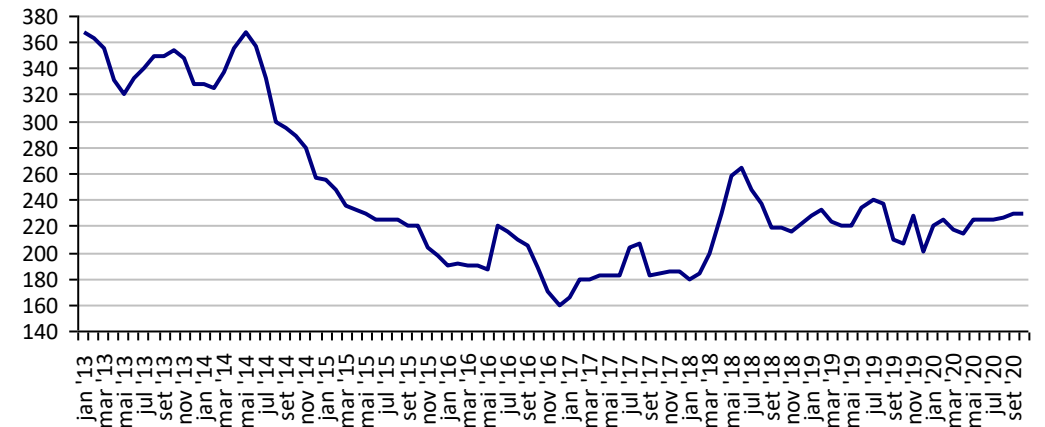

Fonte: CMA

**Preços médios mensais de Trigo em grãos HRW - Kansas
 (US\$/t)**

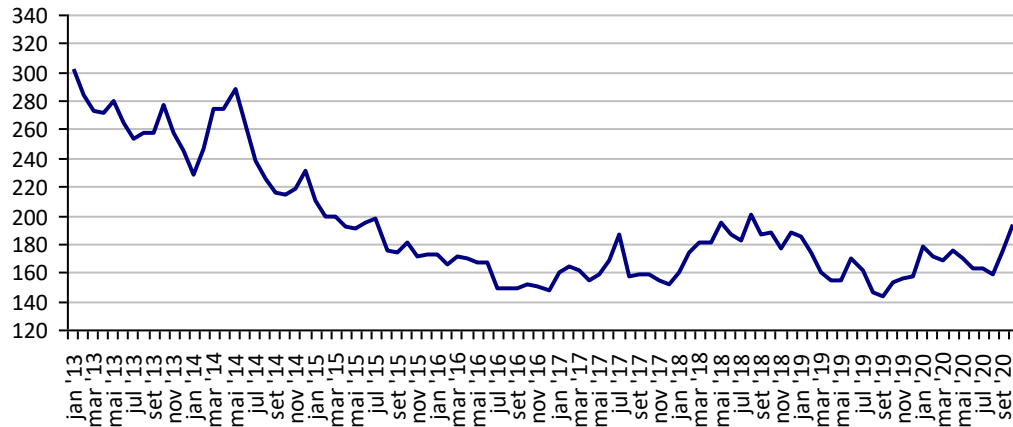

Fonte: Bolsa de Kansas

PREÇOS AGROPECUÁRIOS - COTAÇÕES PRINCIPAIS MOEDAS

| PRODUTOS | UF/PRAÇA | UNIDADE | COTAÇÕES | | VARIAÇÕES | | | | | |
|--|----------|-----------------|------------|------------|-----------|-----------|-----------|------------|------------|------------|
| | | | 09/10/2020 | 08/10/2020 | DIÁRIA % | 07 DIAS % | 30 DIAS % | 06 MESES % | 12 MESES % | 24 MESES % |
| Taxa de cambio (R\$) | Brasil | US\$ | 5,54 | 5,62 | -1,44 | -1,90 | 4,47 | 6,89 | 34,63 | 47,68 |
| | Brasil | Peso Argentina | 0,07 | 0,07 | -1,43 | -2,08 | 1,31 | -9,35 | 1,25 | -28,35 |
| | Brasil | Libra Esterlina | 7,20 | 7,27 | -0,98 | -1,31 | 4,40 | 11,05 | 41,38 | 45,43 |
| | Brasil | Euro | 6,55 | 6,61 | -0,88 | -0,95 | 4,53 | 15,84 | 44,39 | 51,22 |
| Índice de Commodities Agrícola - (IC-Br) | | | 273,79 | 273,79 | 0,00 | 0,00 | 0,00 | 20,95 | 34,06 | 40,88 |

Fonte: Banco Central do Brasil

Índice de Commodities Agrícola - Brasil Agropecuária
(IC-Br)

