

nagro crédito  
agro



A man with a beard, wearing a blue and white checkered shirt, is smiling and looking down at a tablet computer he is holding. He is standing in a field of green plants. The entire image is covered with a semi-transparent blue overlay. On the left side, there is white text.

**Descomplicamos** o crédito para os produtores rurais. Facilitamos a vida do agricultor com um serviço que oferece **acesso ao crédito** de forma **simples** e **100% digital**.



# LINHAS DE CRÉDITO 100% DIGITAL



**+160M**  
liberados



**+5K** produtores  
assessorados



 Sem pagamento  
**antecipado.**

 Análise de crédito  
**sem custo.**

 Não precisa vincular  
**nenhuma garantia.**

 Produtor não precisa  
**sair da fazenda.**

 Processo 100% digital,  
**atendimento humanizado.**

**SIMPLES, RÁPIDO  
E SEM BUROCRACIA**

**Dinheiro  
na conta**  
do produtor  
rural em





# Crédito Nagro

Rápido, simples e sem burocracia

Um crédito exclusivo para produtores e um recurso financeiro para despesas pontuais.

**Prazo**  
6-12 meses



**Ticket médio/operação**

R\$ 8K - R\$ 40K





# Giro Agro

Capital de Giro sem burocracia

Um crédito rural para **custear as atividades**.  
É um recurso financeiro rápido e com o processo simples.

**Prazo**  
8-14 meses



**Ticket médio/operação**  
R\$ 300k



**Garantias**  
CPR



# Farm Equity

Capital de Giro de longo prazo

Um recurso para apoiar o produtor nos investimentos de médio e longo prazo.

**Prazo**  
Até 24 meses



**Ticket médio/operação**  
R\$ 500k



**Garantias**  
CPR/CIR e/ou  
Alienação Fiduciária







**COMO  
FUNCIONA?**



A blue smartphone is shown with a white app interface. The screen displays a form titled 'Dados de Contato' with a progress indicator '1 de 4'. The form includes a greeting: 'Olá! Antes de começarmos, queremos saber seu nome, email e o melhor telefone para entrarmos em contato sobre seu crédito.' Below this are three input fields: 'Nome Completo', 'Celular (com DDD)', and 'E-mail'. At the bottom of the form is a green button labeled 'Próximo'.

# Dinheiro na conta

com agilidade e a atenção que você, produtor rural, precisa.

**É TÃO RÁPIDO QUE, QUANDO VOCÊ VÊ, JÁ FOI**

1. Escolha a **opção de crédito**
2. Informe alguns dados e **documentos básicos**
3. Assim que o crédito é aprovado, você **assina digitalmente**
4. Seu dinheiro cai na conta em **até 24 horas**

A man wearing a straw hat and a checkered shirt is smiling and holding a smartphone. He is standing in a field of grain, with some grain visible in the foreground. The entire image is overlaid with a semi-transparent blue filter.

Analizamos o crédito de acordo com o **perfil individualizado** de cada produtor, oferecendo uma linha de crédito personalizada, com uma **experiência digital** e ágil na liberação.



# Plataforma de enriquecimento de dados para análise de crédito para empresas do agro.

**+50 fontes**  
de dados

**53% redução no tempo** de análise de crédito

**+30 empresas**  
atendidas

**Operação remota**  
100% digital

revendas  
agroindústrias  
tradings



Endividamento total, vencidos e a vencer do seu cliente.

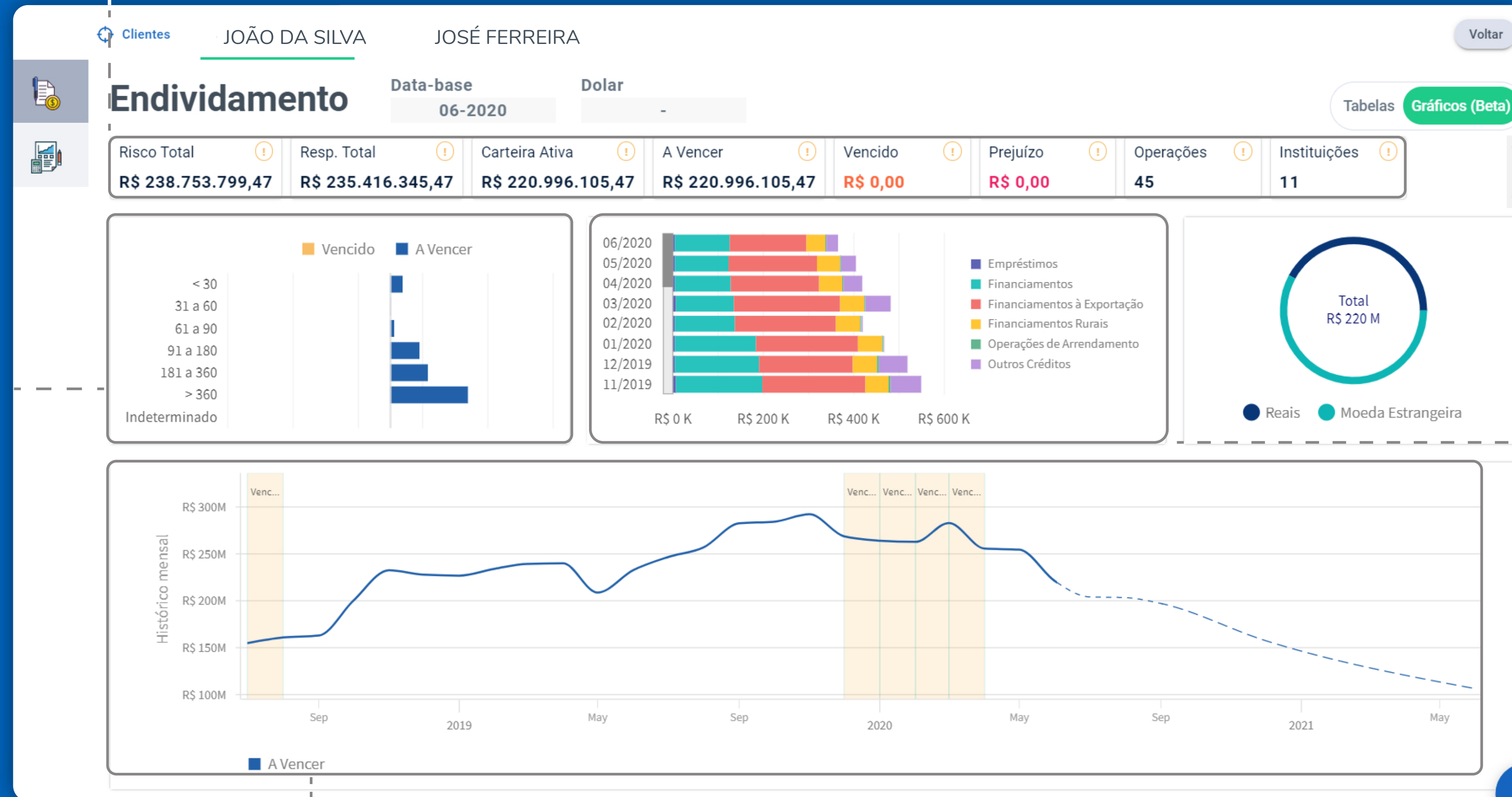

Fluxo de vencimento a curto, médio e longo prazo do seu cliente no sistema financeiro.

Linha de evolução de endividamento bancário.

Perfil da linha de crédito utilizada pelo seu cliente.



# Base de dados rica

**3.900.000**

Fazendas geo demarcadas, com indicação de área

**1.008.000**

Registros de propriedades rurais

**744.711**

Vinculados nos registros do SINTEGRA

**111.000**

Áreas de café geomarcadas

**611.000**

Fazendas georreferenciadas

**23.000**

Áreas com irrigação

The logo for AgRisk, featuring the word 'Ag' in a green sans-serif font and 'Risk' in a white sans-serif font, both set against a blue background.



Através de uma **plataforma inovadora**,  
queremos oferecer às empresas do  
agronegócio, **facilidade na concessão  
de crédito ao seus clientes**, com mais  
informação, mais agilidade e  
mais vendas.







[www.nagro.com.br](http://www.nagro.com.br)

@nagrobr