



Regularização Fundiária 2020-22

Brasília, 10 de dezembro de 2019



SEAF

MINISTÉRIO DA
AGRICULTURA, PECUÁRIA
E ABASTECIMENTO





Assentamentos no País

Assentamentos no Brasil

REGIÃO	Nº de Assentamentos	ÁREA (ha)	FAMÍLIAS
Centro-Oeste	1.301	8.408.072,54	138.255
Nordeste	4.372	10.916.209,75	326.227
Norte	2.170	67.170.032,08	431.359
Sudeste	790	1.464.222,89	42.013
Sul	836	829.055,03	36.219
Total Geral	9.469	88.787.592,28	974.073

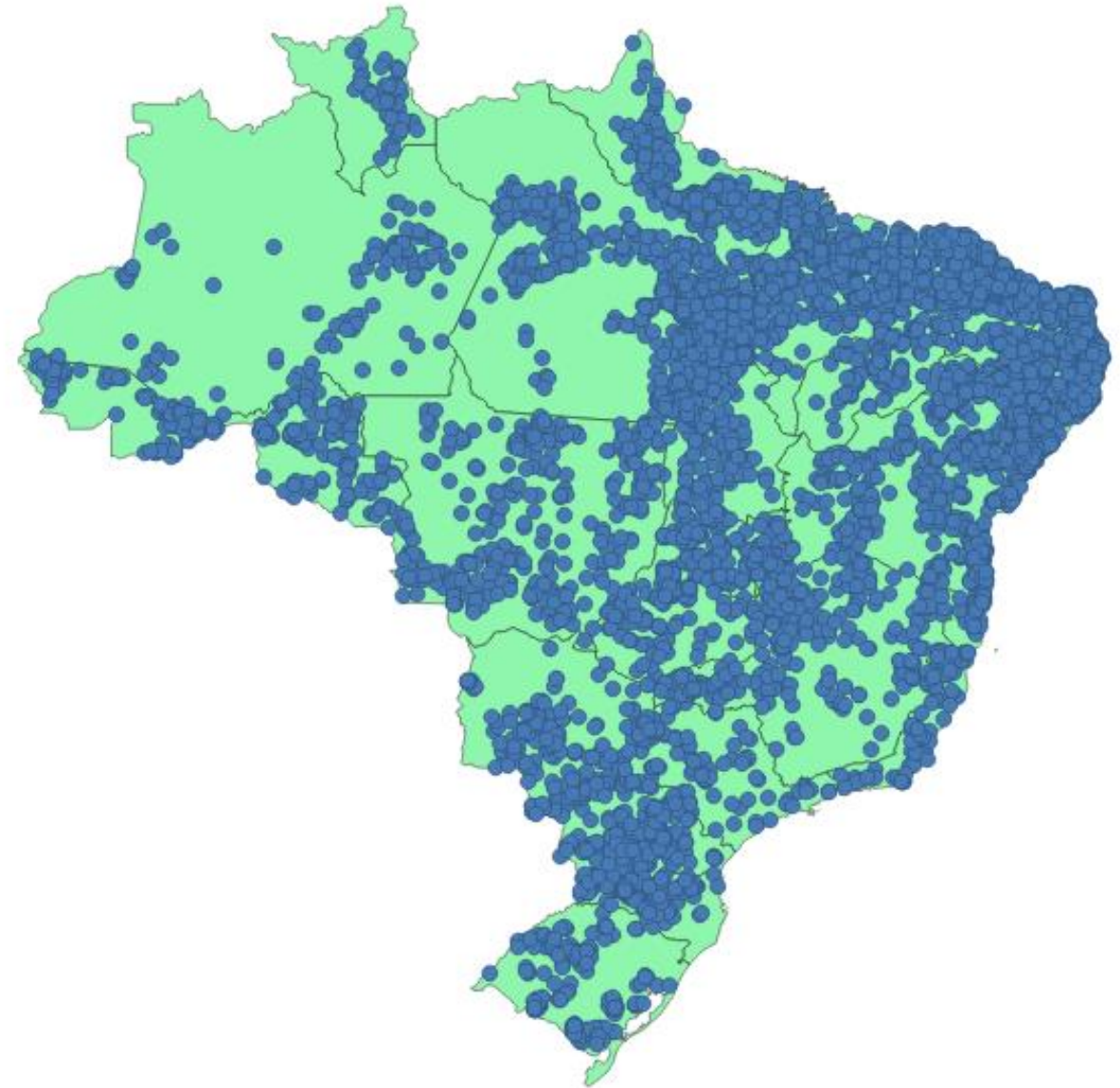

Assentamentos na Amazônia Legal

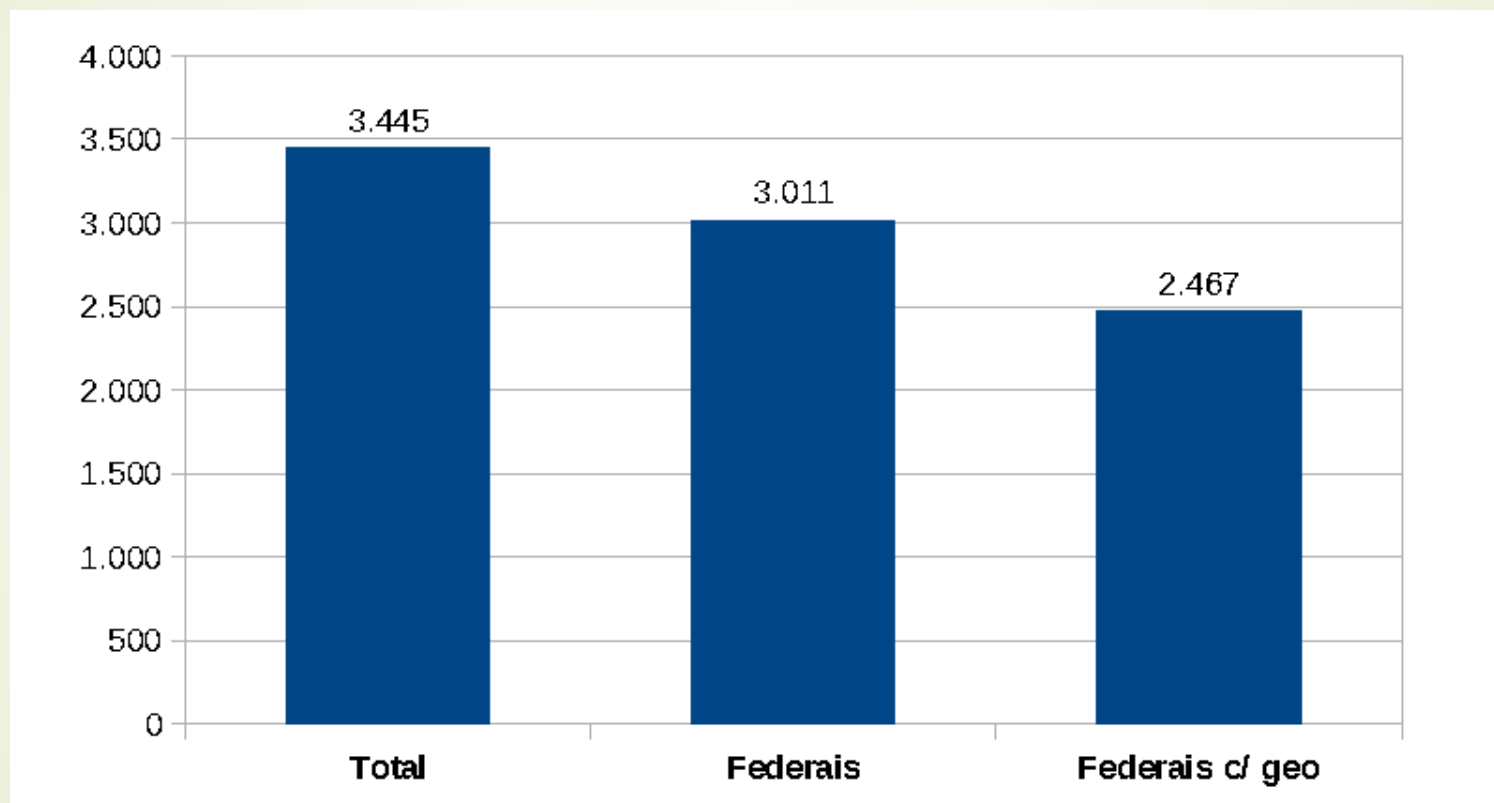

	Total	Federais	Federais c/ geo
Assentamentos	3.445	3.011	2.467
Famílias	615.826	560.294	459.583



Monitoramento Ambiental em Assentamentos

Estudo utilizando a base de dados geográfica do INCRA, do
CAR e PRODES 2019 do INPE

- 
- **234.644 91 ha** desmatados em 873 dos 2.554 PAs analisados;
 - Em **34%** dos PAs analisados foi identificado algum tipo de desmatamento;
 - **16 assentamentos** responderam por 30% do desmatamento identificado;
 - 50 PAs responderam por 50% do desmatamento identificado;

Obs: Foram excluídos os assentamentos criados até 10 de outubro de 1985

UF	Desmatamento Assentamentos	Desmatamento Total	Participação
RR	20.257,56	49.051,02	41%
MA	7.522,20	24.062,78	31%
PA	130.967,16	439.233,83	30%
TO	612,95	2.028,55	30%
AC	15.162,50	63.828,86	24%
RO	21.942,74	134.900,76	16%
AM	20.589,78	137.869,16	15%
MT	17.590,03	181.175,66	10%

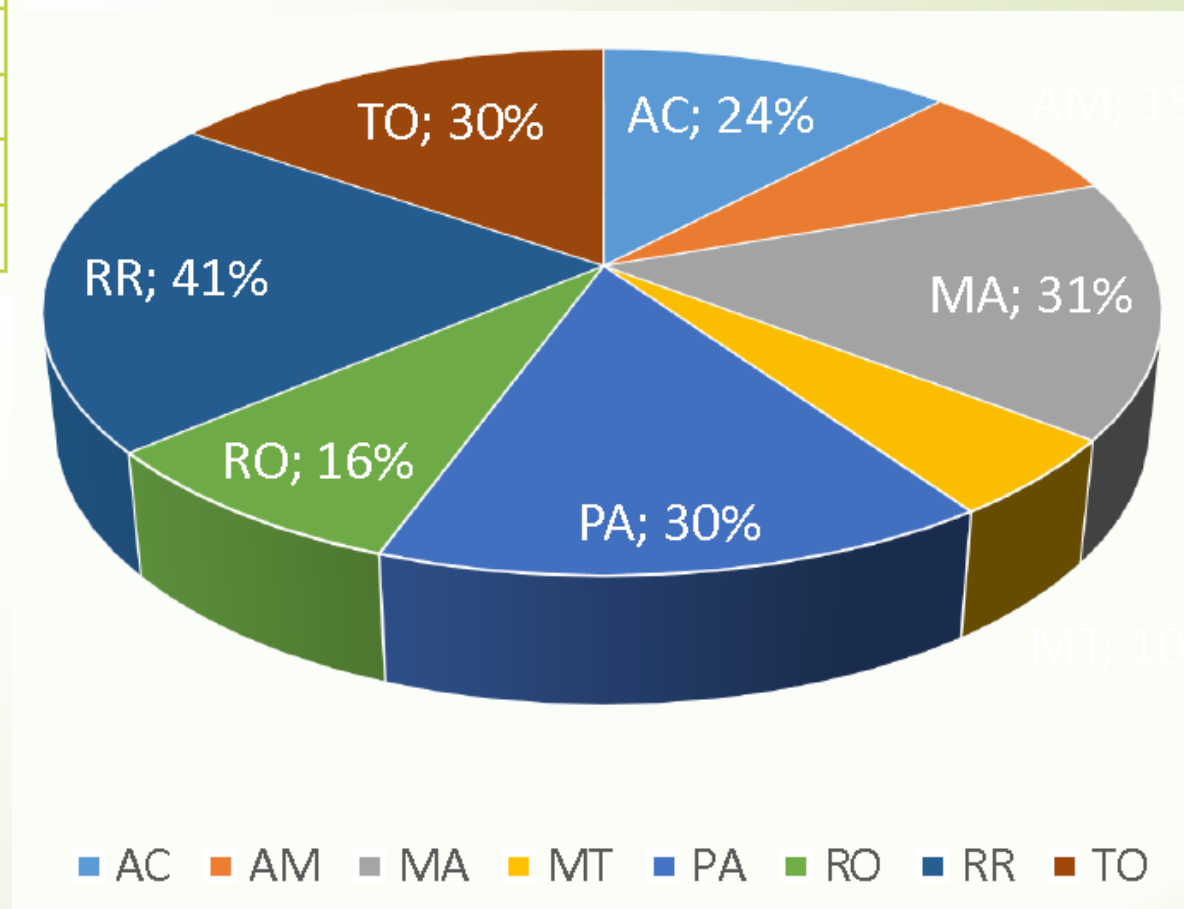



Regularização Fundiária no Brasil

Imóveis na região Nordeste

Estado	Nº de Imóveis	Ocupações remanescentes	Revisão titulação
Sergipe	9	11	320
Pernambuco	69	906	2.862
Paraíba	5	262	1.442
Bahia	9	4.012	13.076
Ceará	195	1.868	3.494
Piauí	2	147	1.064
Rio Grande do Norte	17	843	1.026
TOTAL	306	8.049	23.284

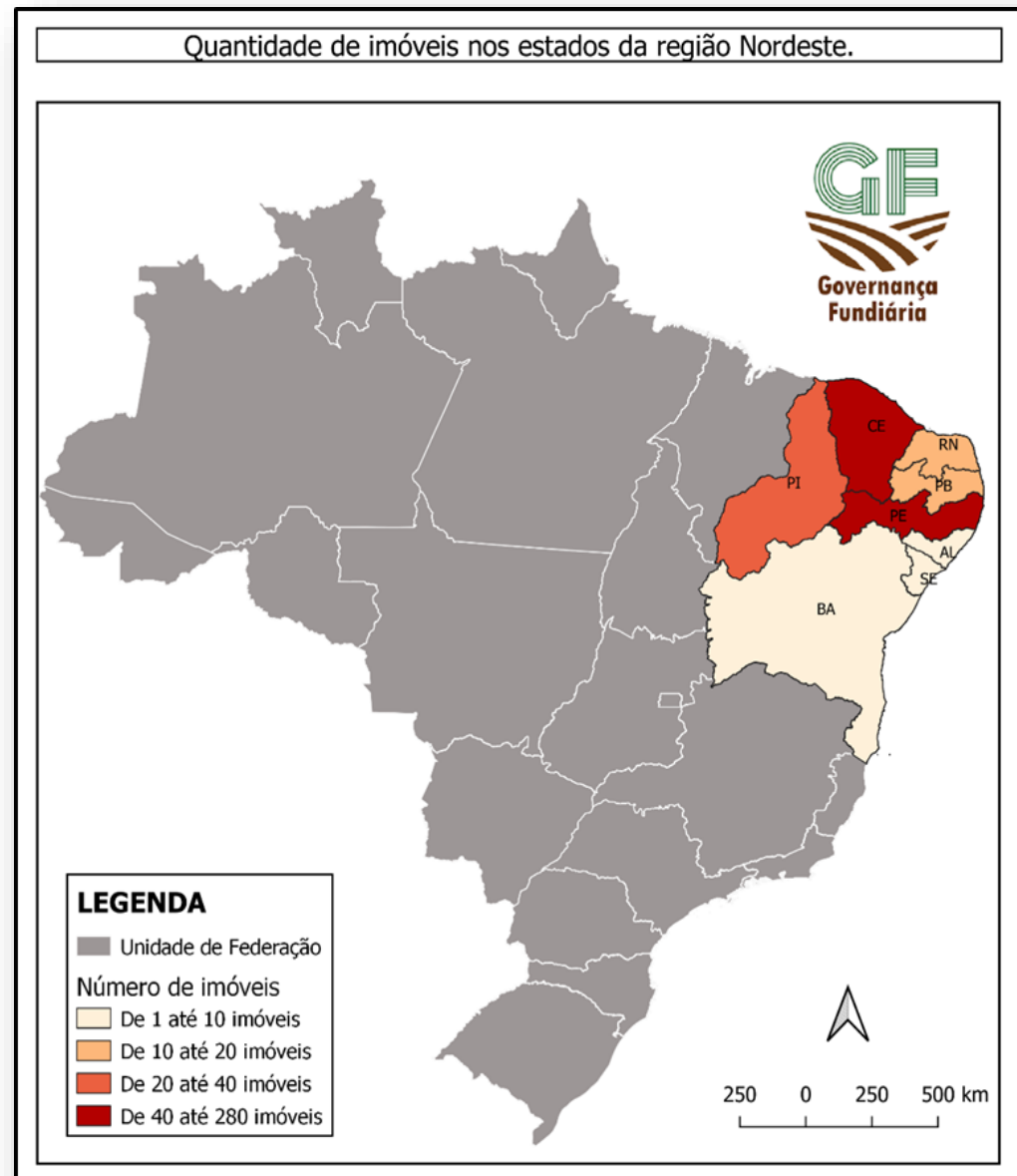

Imóveis na região Sul

Estado	Nº de imóveis	Ocupações remanescentes	Revisão titulação
Rio Grande do Sul	18 + Convênio	710	24.558.
Paraná	86	21.213	81.430
TOTAL	143	21.923	105.998

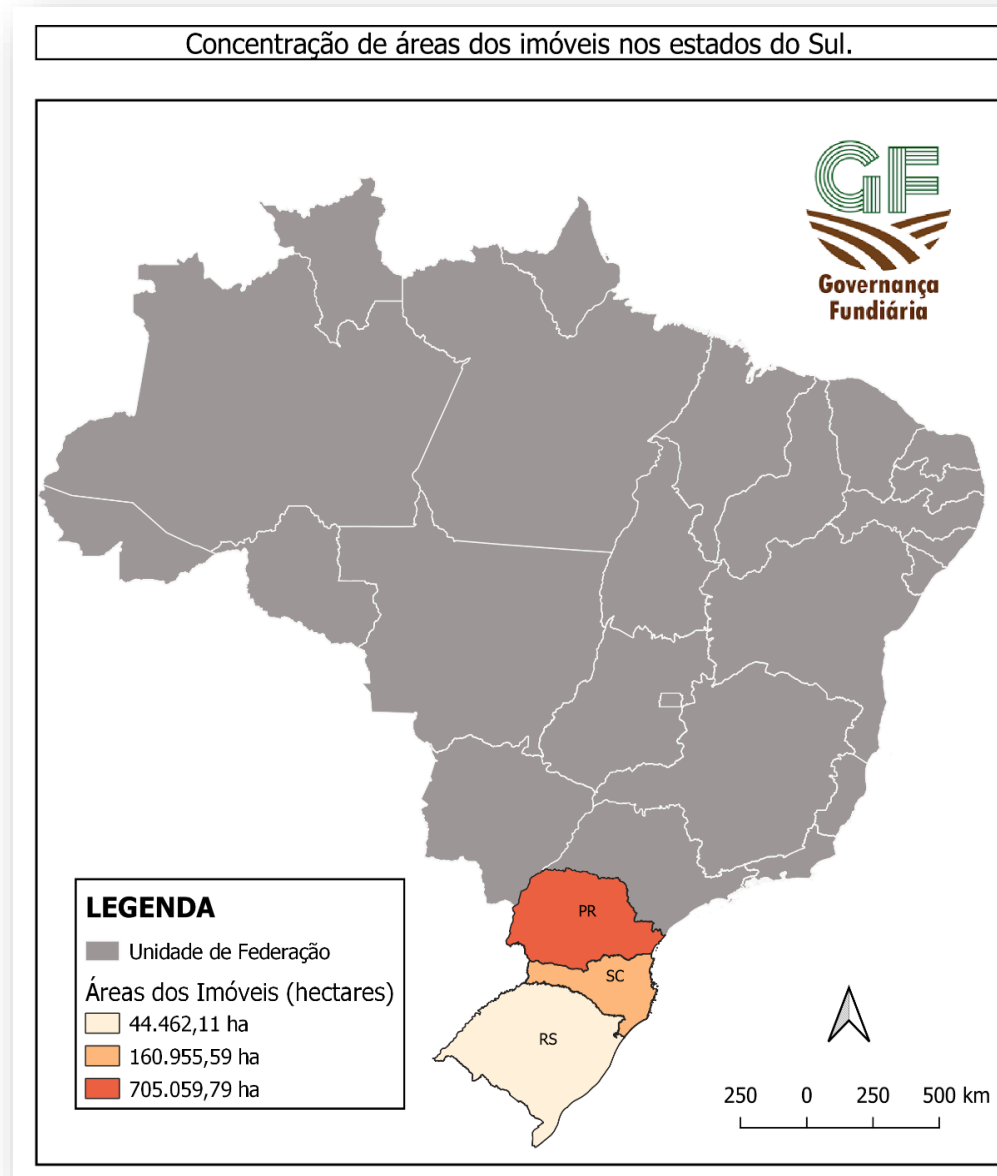

Imóveis na região Sudeste

Estado	Nº de imóveis	Ocupações remanescentes	Revisão titulação
Rio de Janeiro	83	3.300	17.143
TOTAL	83	3.300	17.143

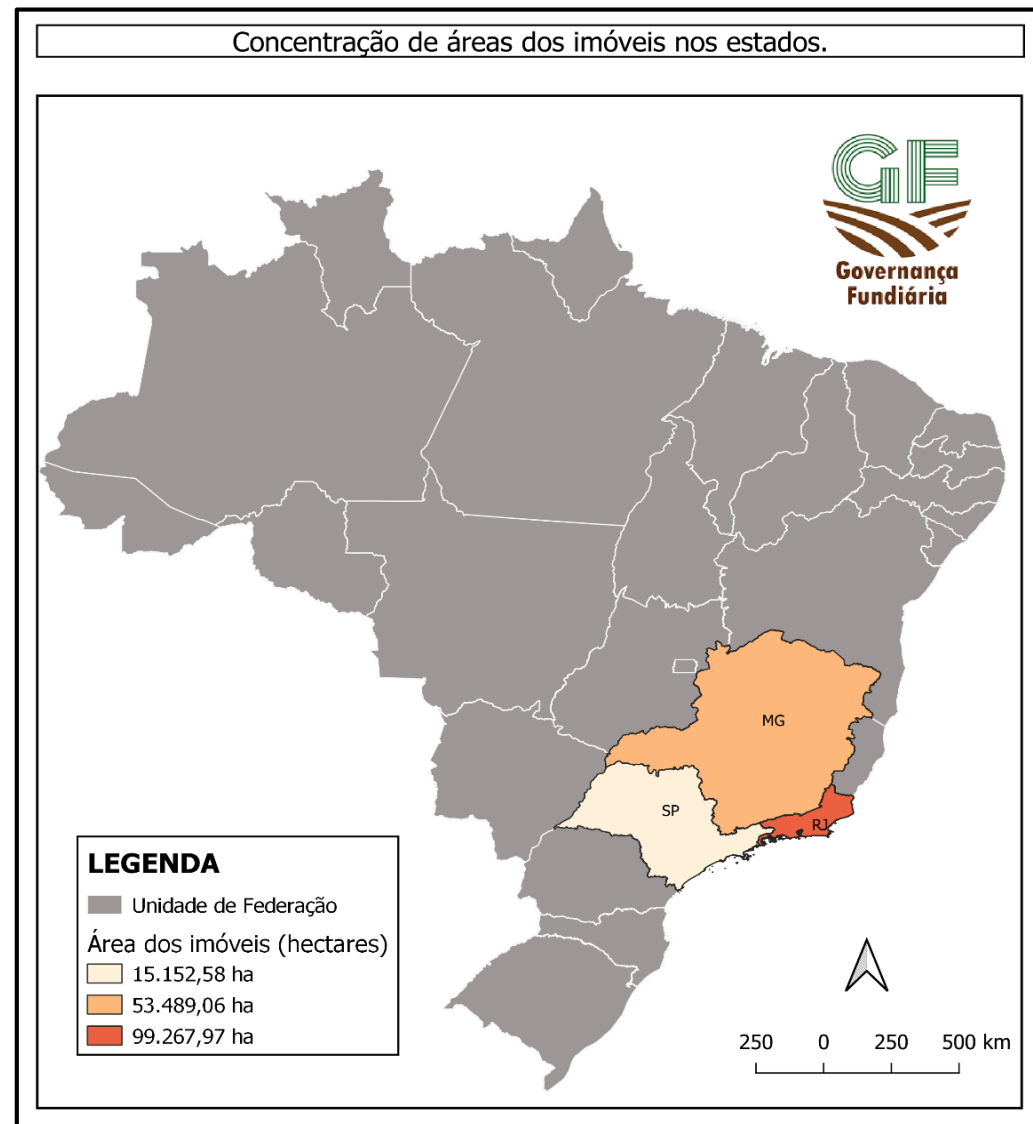

Imóveis na região Centro-Oeste

Estado	Nº de imóveis	Ocupações remanescentes	Revisão titulação
Mato Grosso do Sul	44	904	1.324
Distrito Federal	4	2.500	809
TOTAL	48	3.404	2.133

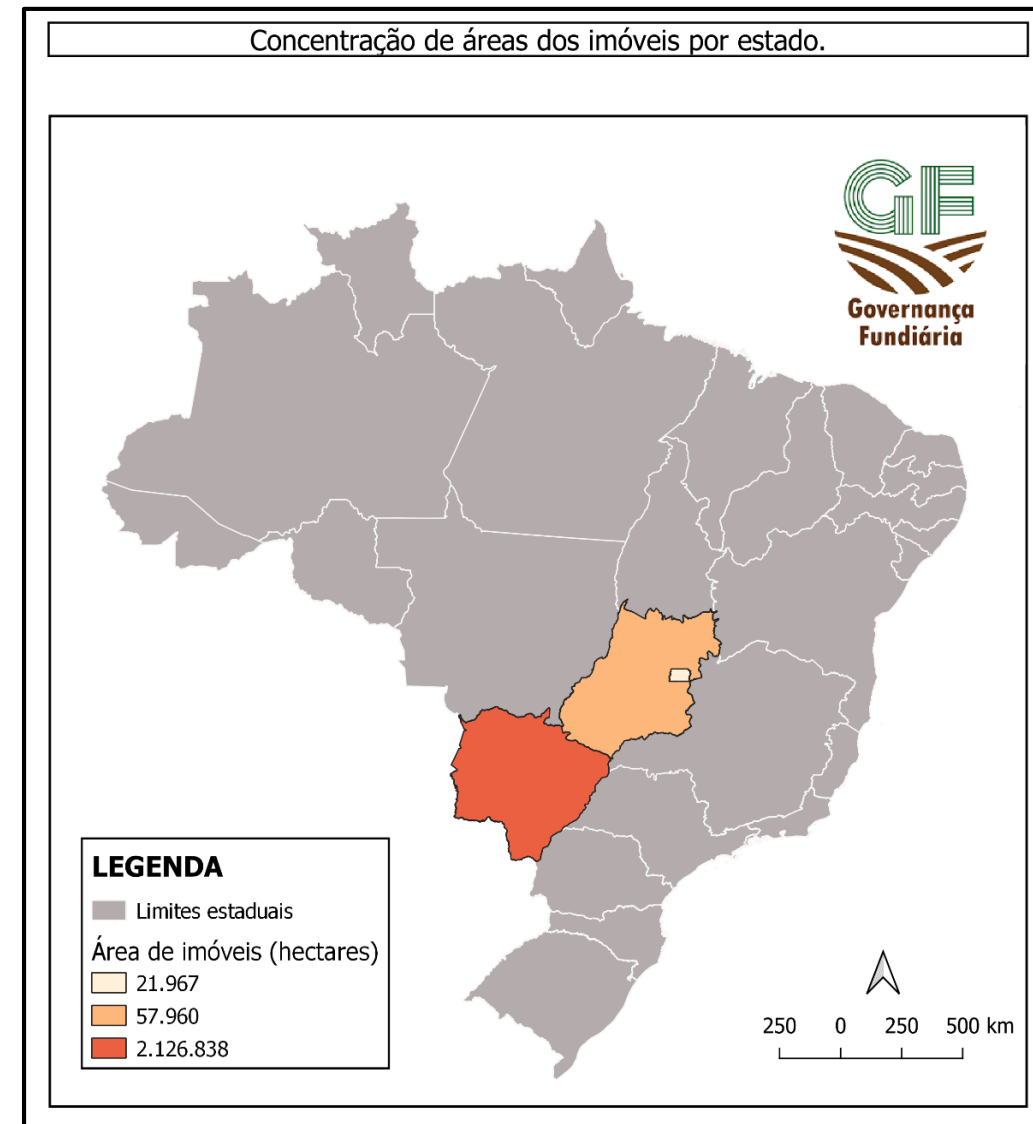

As informações levantadas fora da Amazônia Legal apontam aproximadamente:

- **36.000** áreas a serem regularizadas
- **150.000** áreas já tituladas não registradas que deverão ser revisadas



Regularização Fundiária na Amazônia Legal

Situação das Glebas - Geo

AMAZÔNIA LEGAL

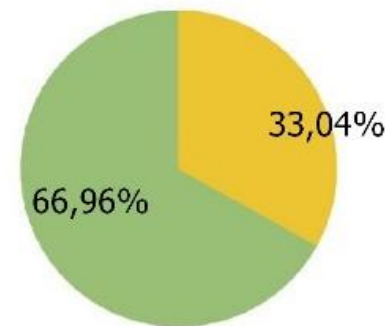
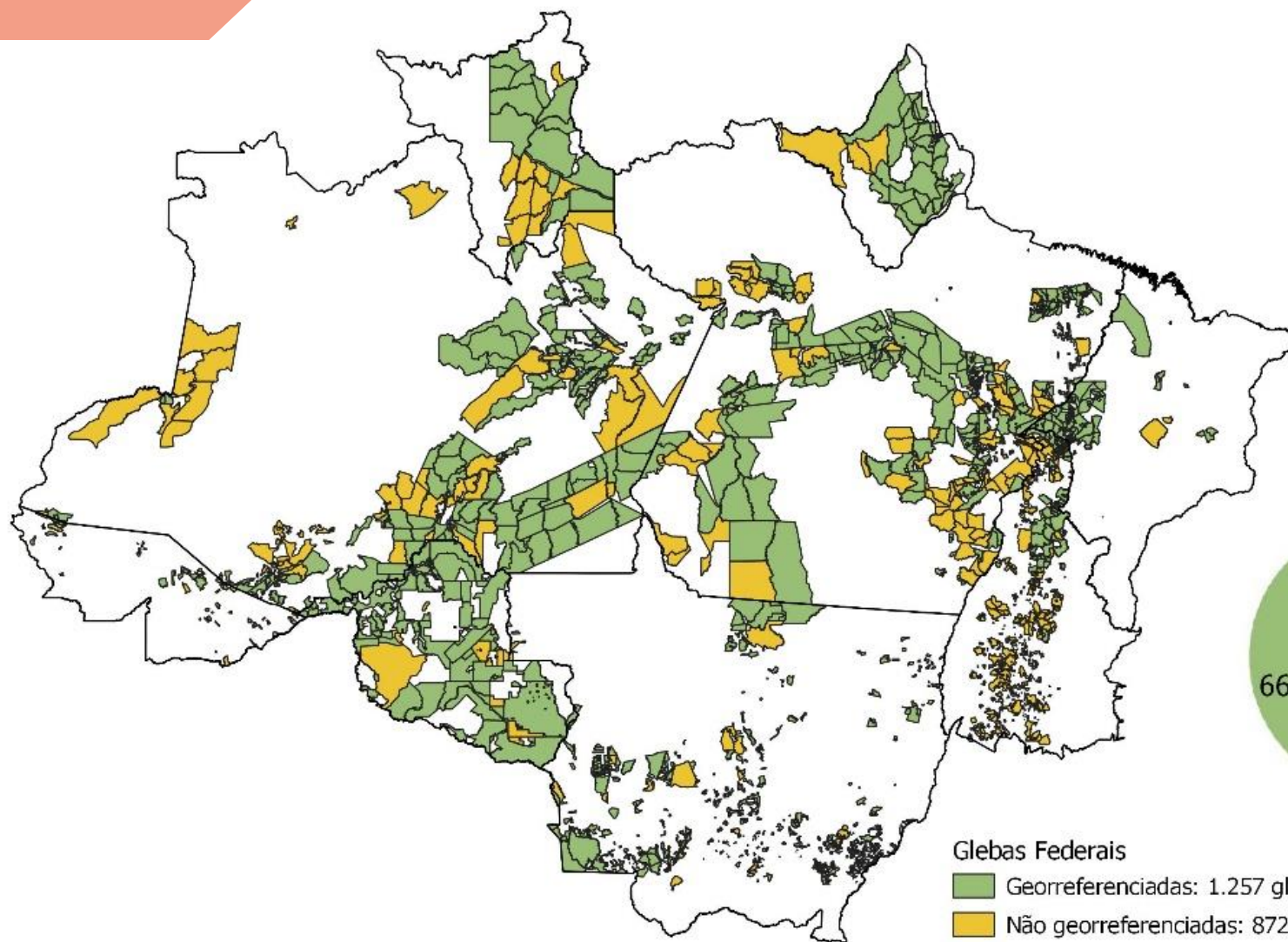

Glebas Federais

Georreferenciadas: 1.257 glebas; 87.828.1180 ha

Não georreferenciadas: 872 glebas; 43.343.688,5302 ha

TOTAL: 2.129 glebas; 131.171.916,6482 ha

Regularização Fundiária

Imóveis georreferenciados em tramitação

Amazônia Legal

Demais Estados

Total

126.816

20.500

147.316

10,2 milhões ha

300 mil ha

10,5 milhões ha

99% das áreas menores de 1.000 ha

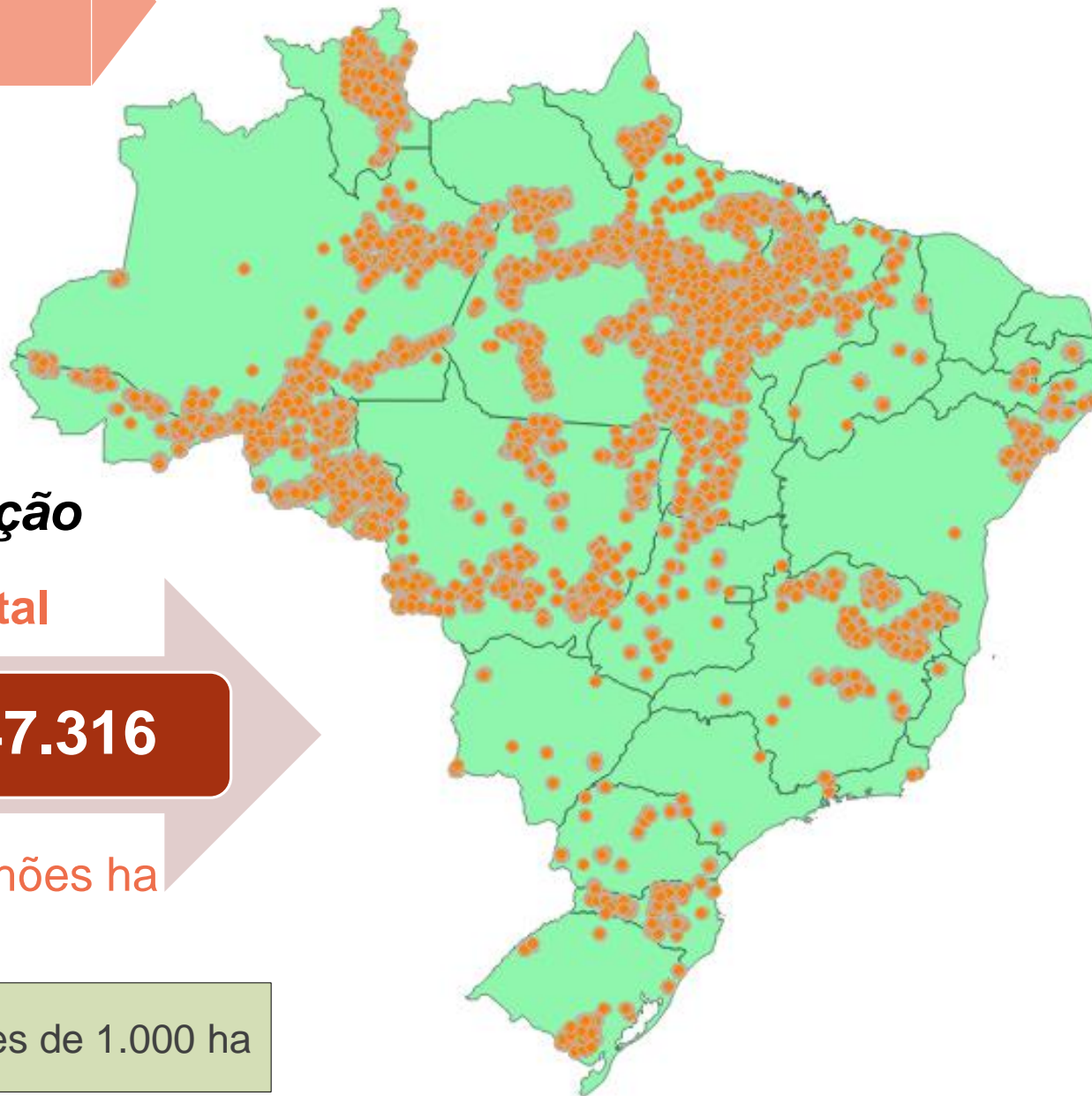

Regularização Fundiária

- Ações a serem desenvolvidas com parceiros e Estados:
 - Cadastro
 - Georreferenciamento
 - Vistorias remotas e in loco
 - Intercâmbio de informações fundiárias
- Parceria com Institutos de Terra dos Estados
- Assinatura de convênios com Estados da Amazônia Legal (fundo Petrobrás)
 - R\$ 140 milhões para ações de regularização fundiária na AL

Regularização Fundiária

Público geral de regularização fundiária

- 147.316 posses com georreferenciamento
- Cerca de 160.000 posses sem georreferenciamento



Plano de Ação MP

Ações

- Força tarefa centralizada de apoio na análise documental
- Núcleo de Inteligência, para mapeamento das áreas prioritárias para titulação
- Disponibilização de equipe emergencial para auxílio às SRs
- Alteração nas Instruções Normativas que regulam o assunto, com edição de novos normativos para as atividades de Regularização Fundiária.
- Tratamento prioritário da documentação dos processos já abertos pelo Terra Legal.

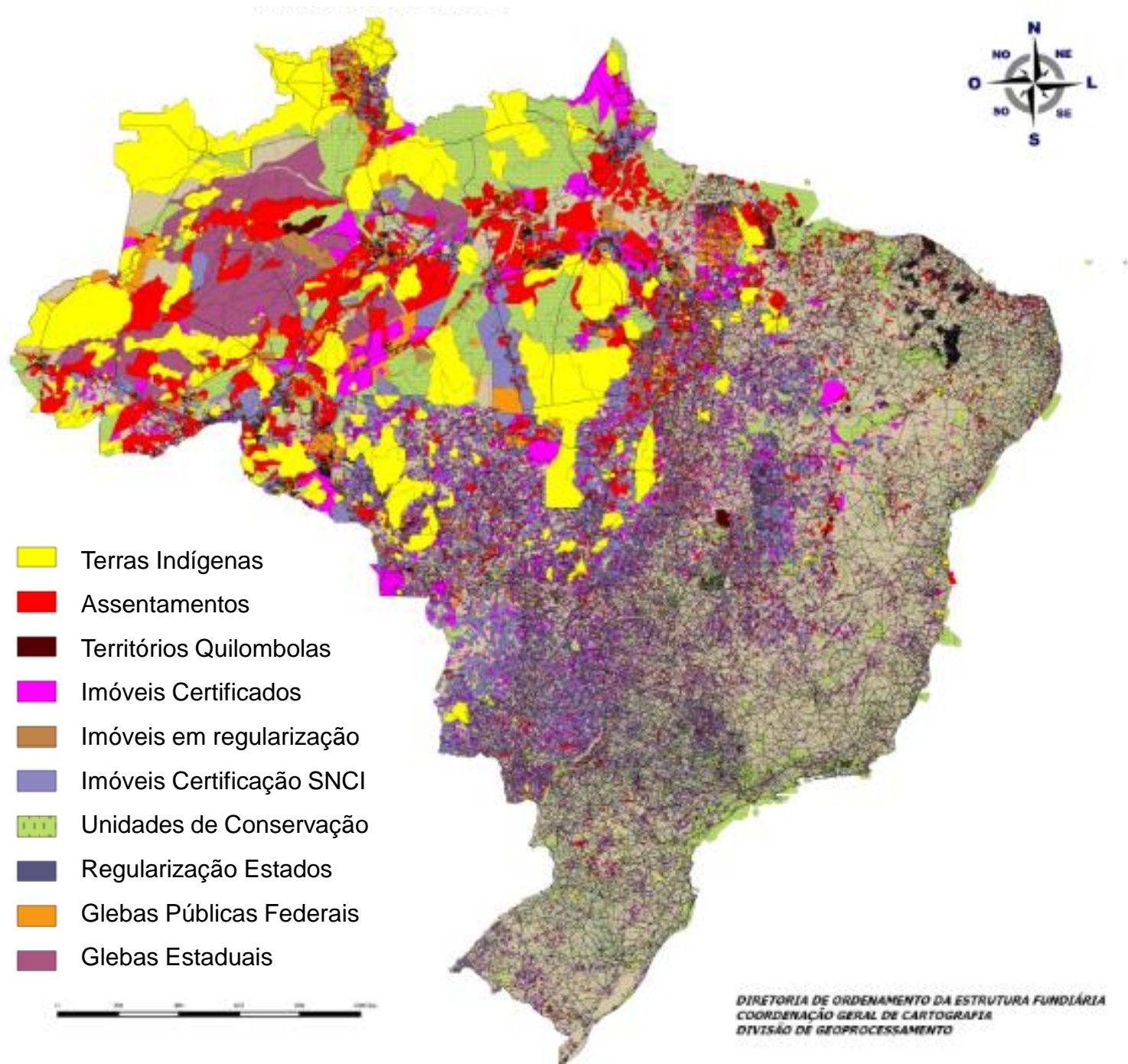

- Terras Indígenas
- Assentamentos
- Territórios Quilombolas
- Imóveis Certificados
- Imóveis em regularização
- Imóveis Certificação SNCI
- Unidades de Conservação
- Regularização Estados
- Glebas Públicas Federais
- Glebas Estaduais

Geo



- Usar informação da base Geo já disponível;
- Cerca de 798 milhões de hectares na base do Incra.
- Trabalho de campo de Georreferenciamento e Supervisão Ocupacional;
- Uso de imagens de satélite de alta resolução
- Uso de VANTS

Uso de Veículos Aéreos Não Tripulados



Imagens de satélite de alta resolução

**Detalhe de imóvel
a ser avaliado**



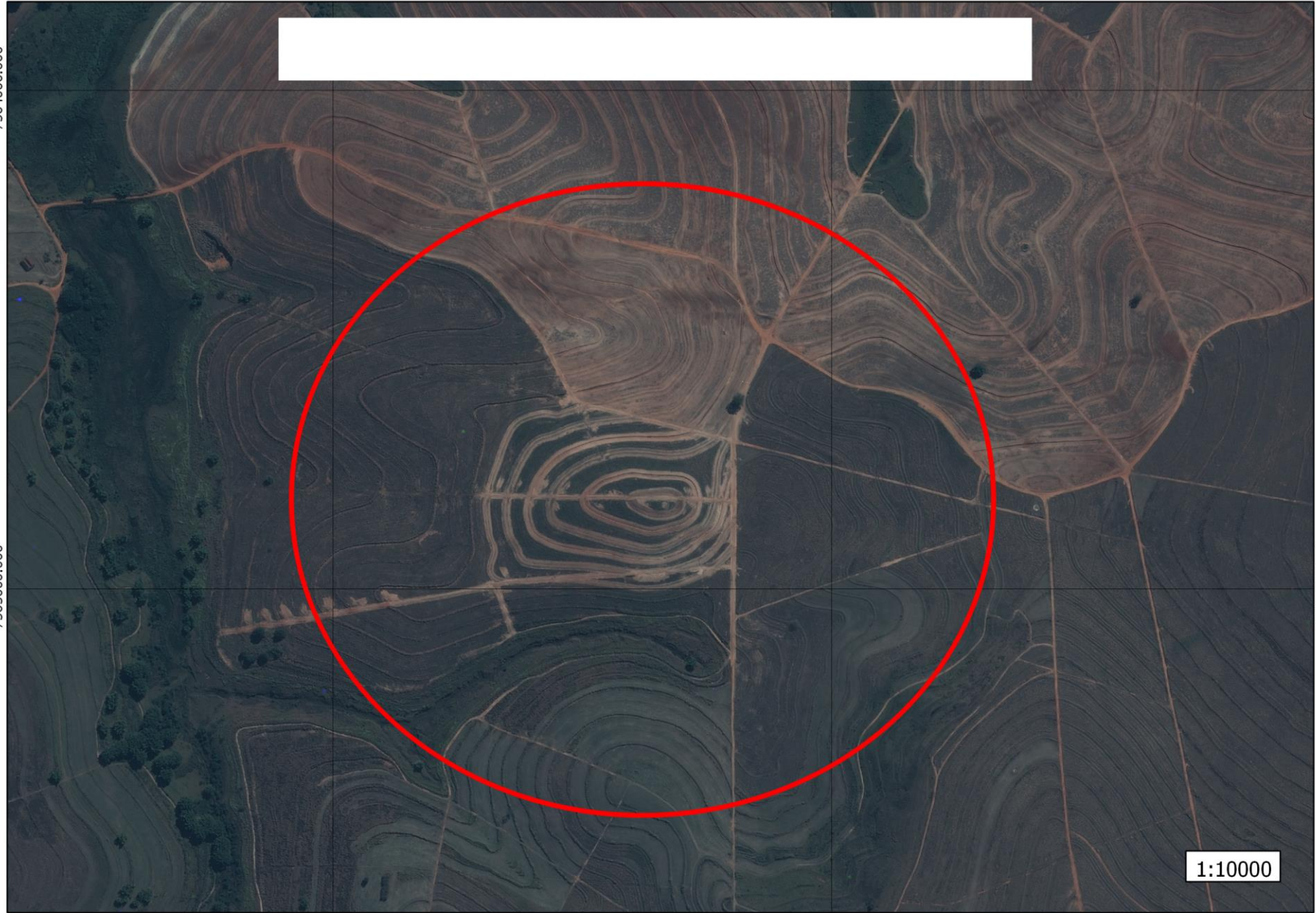

667000.000

668000.000

756400.000

756400.000

756300.000

756300.000

667000.000

668000.000

1:10000

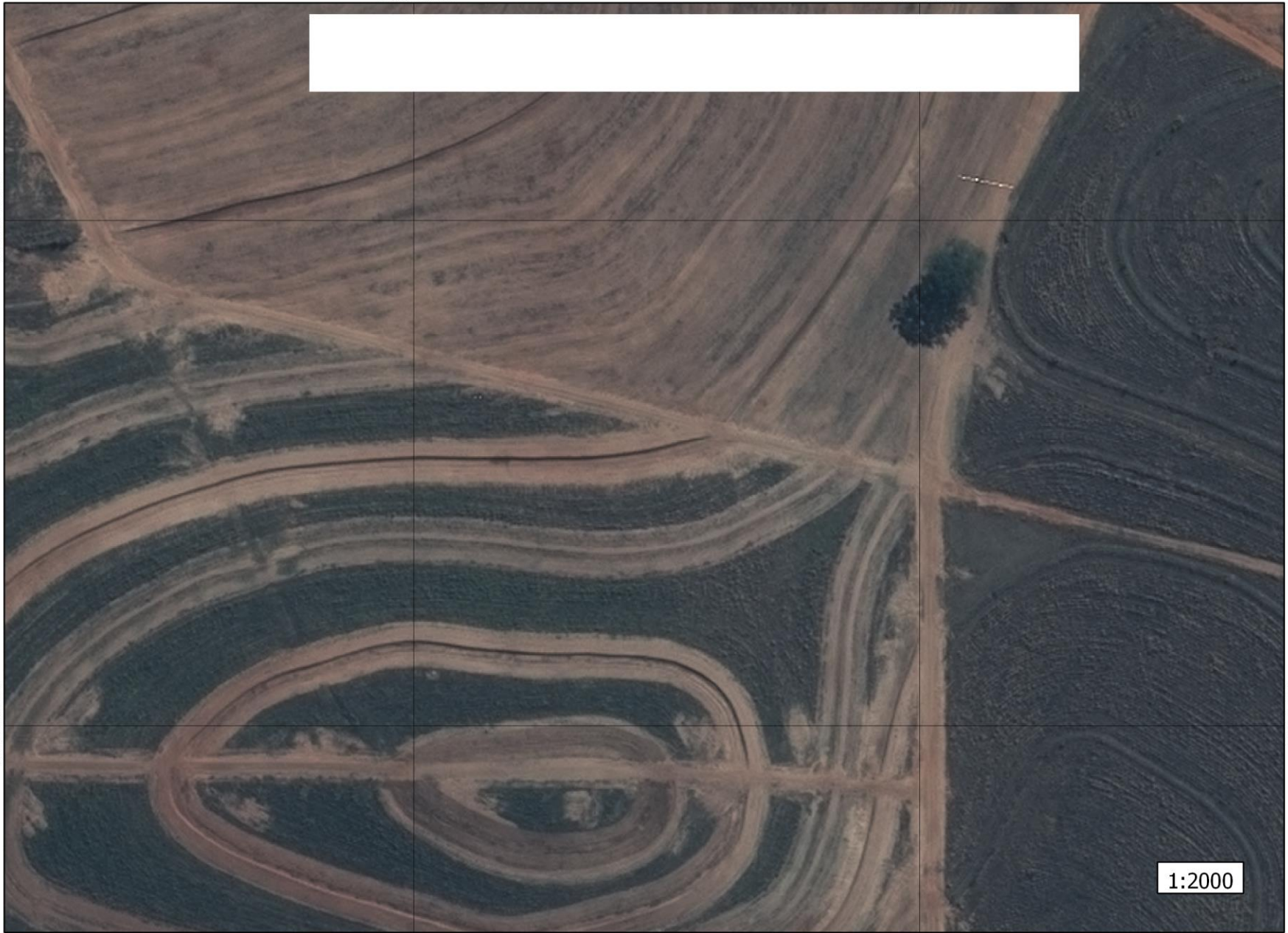

667600.000

667800.000

7563400.000

7563400.000

7563200.000

7563200.000

667600.000

667800.000

1:2000

Sistema Integrado de Cadastro e Gestão Territorial



- **Sistema Integrado de Cadastro e Gestão Territorial**
 - **Plataforma Georreferenciamento**
 - **Plataforma de Titulação**
 - **Acervo documental**
 - **Plataforma financeira**

- **Interligação com as bases de dados do Governo**

Plano de Ação MP



Uso de dados de órgãos de governo

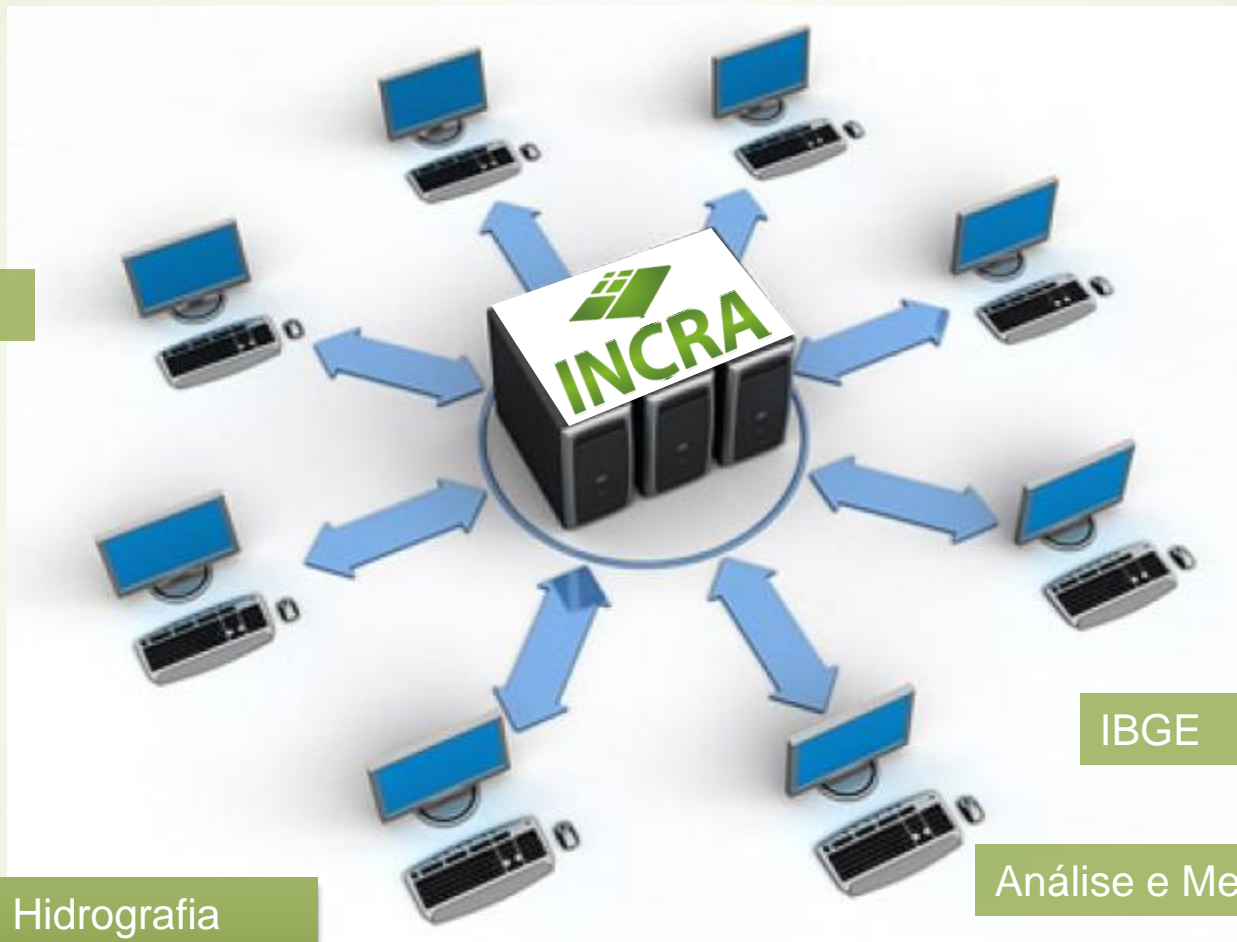

CAR - Serviço Florestal Brasileiro

Receita Federal

Institutos de Terras

IBAMA

MJSP - PF

Embrapa

Secretaria de Trabalho – Ministério da Economia

CONAB

FUNAI

MME - Áreas de interesse Energético

Codevasf

IBGE

Forças Armadas

Hidrografia ANA

Análise e Mercado de Terras

CPRM

FUNAI

DNOCS

MDR

SPU

ANM - Áreas de interesse Minerário

INPE

Censipam



Obrigado!

Geraldo Melo Filho
Presidente do INCRA

Lançamento MP Regularização Fundiária
Brasília, 10 de dezembro de 2019



MINISTÉRIO DA
AGRICULTURA, PECUÁRIA
E ABASTECIMENTO

