

ORIGENS DE CAFÉ NO BRASIL

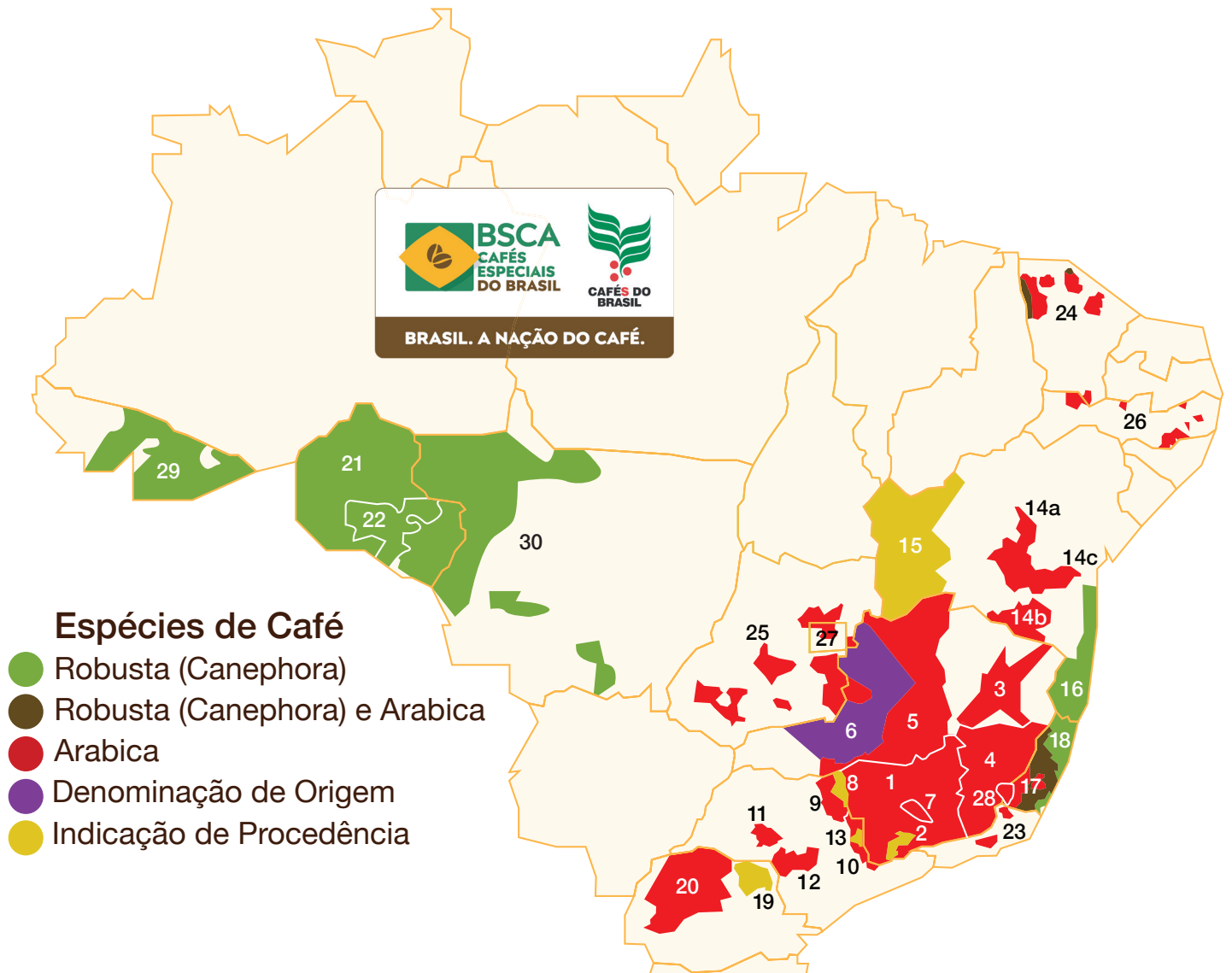

Espécies de Café

- Robusta (Canephora)
- Robusta (Canephora) e Arabica
- Arabica
- Denominação de Origem
- Indicação de Procedência

Minas Gerais

Fontes: IMA, INPI, Federação dos Cafeicultores do Cerrado

1. Sul de Minas
2. Mantiqueira de Minas (Indicação de Procedência)
3. Chapada de Minas
4. Matas de Minas (Montanhas de Minas)
5. Norte e Noroeste de Minas
6. Cerrado Mineiro (Denominação de Origem)
7. Campo das Vertentes

São Paulo

Fontes: INPI, CIIAGRO

8. Alta Mogiana (Indicação de Procedência)
9. Alta Mogiana
10. Média Mogiana
11. Marília e Garça
12. Ourinhos e Avaré
13. Região de Pinhal (Indicação de Procedência)

Rondônia

Fonte: EMATER-RO

21. Rondônia
22. Matas de Rondônia

Rio de Janeiro

Fonte: IBGE

23. Rio de Janeiro

Bahia

Fonte: SEAGRI/CONAB

14. Planalto Baiano:
 - A. Chapada Diamantina
 - B. Planalto de Vitória da Conquista
 - C. Serrana de Itiruçu/Brejões
15. Oeste da Bahia (Indicação de Procedência)
16. Atlântico Baiano

Espírito Santo

Fonte: GETCAF, INCAPER-ES

17. Montanhas do Espírito Santo
18. Conilon Capixaba

Paraná

Fontes: EMATER-PR, INPI

19. Norte Pioneiro do Paraná (Indicação de Procedência)
20. Paraná

Ceará

Fonte: IBGE

24. Ceará

Goias

Fonte: IBGE

25. Goiás

Pernambuco

Fonte: IBGE

26. Pernambuco

Distrito Federal

Fonte: IBGE

27. Planalto Central

Espírito Santo / Minas Gerais

Fonte: INCAPER-ES

28. Caparaó

Acre

Fonte: IBGE

29. Acre

Mato Grosso

Fonte: IBGE

30. Mato Grosso