

Plataforma de **Governança Territorial**

Todos os serviços do **INCRA** para você



SEAF

MINISTÉRIO DA
AGRICULTURA, PECUÁRIA
E ABASTECIMENTO





Inovação

Todos os serviços do Incra em um só lugar

Transformação digital do Incra

Integração dos cadastros

Desburocratização dos processos



Vantagens da automatização

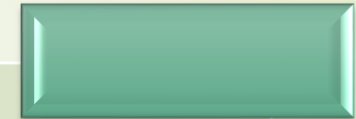

***Conferência automática
de dados***

***Dispensa de entrega de
documentos***

***Redução do tempo
de resposta***

Entregas da Plataforma de Governança Territorial

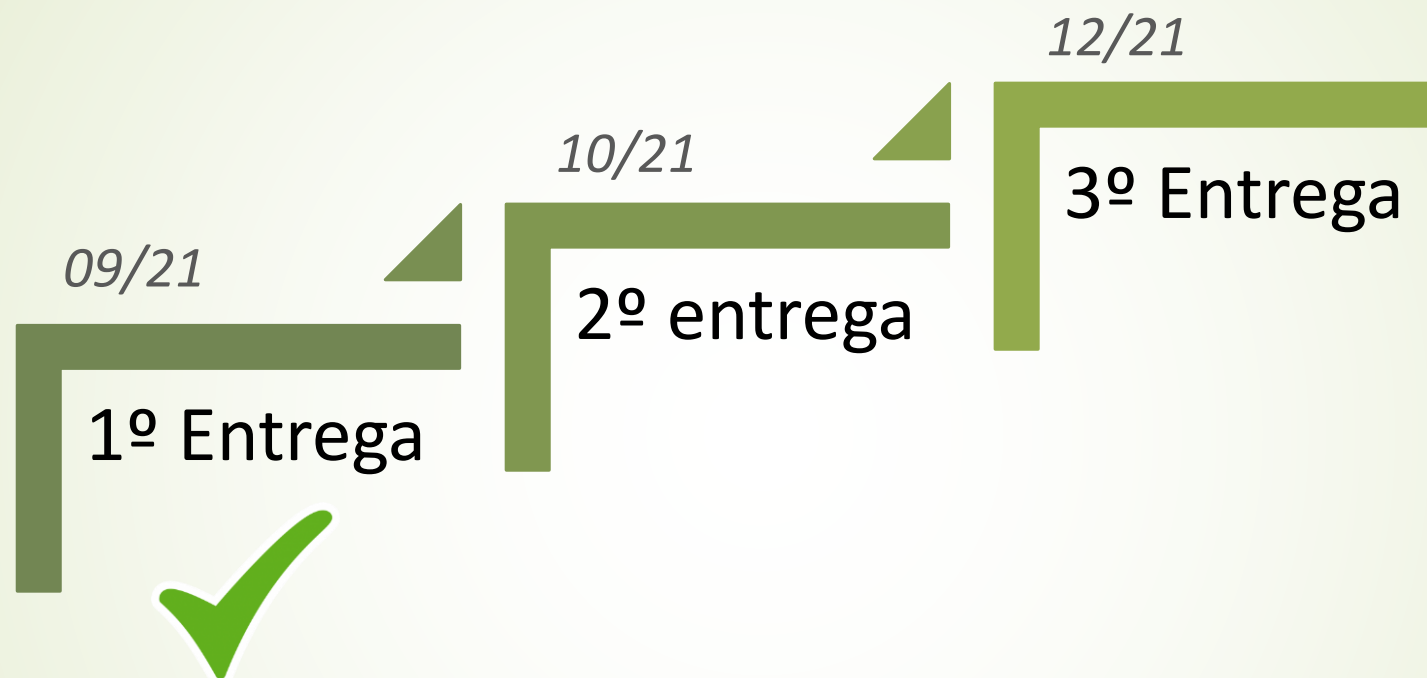

Plataforma Versão 1

***Solicitação de títulos de
Regularização Fundiária
e Assentamentos***

Plataforma de Governança Territorial

Todos os serviços do **INCRA** para você

[Minhas solicitações](#)[Conheça nossa campanha](#)

Exemplo

Assentado da reforma agrária



Solicitar Título de Assentamento

[Acessar](#)[Saiba mais](#)

Ocupante de Terras Federais



Solicitar Título de Regularização Fundiária

[Acessar](#)[Saiba mais](#)

Produtor rural

Principais Serviços



Atualizar Cadastro de Imóvel Rural
SNCR

[Acessar](#)

Emitir o Certificado de Cadastro de
Imóvel Rural (CCIR)

[Acessar](#)

Assentado da reforma agrária



Emitir a Certidão de Assentado

[Acessar](#)

Produtor rural



Certificar o imóvel rural

[Acessar](#)[Outros serviços](#)



Uma conta **gov.br** garante a identificação de cada cidadão que acessa os serviços digitais do governo.

Crie sua conta gov.br

Acesse sua conta com

 Número do CPF

Caso não lembre se possui uma conta, digite o número do seu CPF mesmo assim para verificar.

CPF

Digite seu CPF

Avançar



Entrar com o aplicativo Identidade gov.br

NOVO



Bancos Credenciados



Certificado digital



Certificado digital em nuvem

[Ficou com dúvidas?](#)



Assentamentos aptos para titulação

Acesse periodicamente a plataforma
para verificar se a solicitação de
títulos já está disponível para você!!

*Esta lista de assentamentos é atualizada
constantemente a partir da qualificação
de mais projetos.*

Plataforma de Governança Territorial

Todos os serviços do **INCRA** para você

[Minhas solicitações](#)[Conheça nossa campanha](#)

Solicitação de título em Gleba Pública Federal



Principais Serviços



Solicitar Título de Assentamento

[Acessar](#)[Saiba mais](#)

Solicitar Título de Regularização Fundiária

[Acessar](#)[Saiba mais](#)

Atualizar Cadastro de Imóvel Rural (CCIR)

[Acessar](#)

Emitir o Certificado de Cadastro de Imóvel Rural (CCIR)

[Acessar](#)

Emitir a Certidão de Assentado

[Acessar](#)

Certificar o imóvel rural

[Acessar](#)[Outros serviços](#)

Solicitação de Título de Regularização Fundiária

Passo 1/3 - Confira e Atualize suas informações



Confira e Atualize suas Informações

Pesquisei seus dados, agora preciso que você confira.

⚠ Este é um formulário preenchido automaticamente a partir das suas informações nos bancos de dados do governo federal. Caso existam informações a serem atualizadas ou corrigidas procure a unidade do órgão responsável de acordo com as indicações das seções Dados Pessoais ou Endereço. Prosiga com sua solicitação de Regularização Fundiária somente se suas informações estiverem corretas.

▼ Solicitante 1

Dados Pessoais ⓘ

CPF

.832-16

Nacionalidade

Brasileira

Nome

IZADORA (

Data de nascimento

19/04/1994

País de Origem

Brasil

UF Naturalidade

GO

Profissão

Produtor na exploração agropecuária

Endereço ⓘ

CEP

480

Logradouro

PRIMEIRO DE MAIO

Origem dos dados: Receita Federal do Brasil - RFB ou Ministério da Cidadania - Secretaria Nacional do Cadastro Único - SECAD

n@incra.gov.br

Bairro

CENTRO

Telefone*

(21)99999-9999

Dados de Estado Civil

Estado Civil ⓘ

Solteiro(a)



Incluir Cônjuge/Companheiro(a)

Fonte: bases governamentais

Voltar

Avançar

Consulta da
parcela no SIGEF

Solicitação de Título de Regularização Fundiária

Passo 4/6 - Selecione as parcelas do imóvel



Seleção de Parcelas

Agora que você já confirmou seus dados, selecione o imóvel a ser regularizado para prosseguir.

Lotes em sua propriedade

<input checked="" type="checkbox"/>	Nome da Parcela	Código da Parcela	Status	CPF Detentor	Município	UF	Área (ha)
<input type="checkbox"/>			Status			UF	
<input checked="" type="checkbox"/>		ecb9157b-fb84-4	lb93f	Titulação	São Félix do Xingu	PA	90.7403

1 de 1

<<

<

1

>

>>

10

▼



Dados do Imóvel

☐ Possui Outro Documento Titulatório

Principal Atividade*

Pecuária

☐ Ocupante Originário

Data da Ocupação Originária*

02/05/1990

Data da Ocupação Atual*

04/06/2016

Voltar

Avançar

Solicitação de Título de Regularização Fundiária

Passo 5/6 - Selecione o imóvel inscrito no CAR



Selecione o Imóvel Inscrito no Cadastro Ambiental Rural - CAR

Agora que você já confirmou seus dados, selecione o imóvel rural inscrito no Cadastro Ambiental Rural para prosseguir.

Código	Nome	Status	Município	UF	Área (ha)	Data de Declaração
<input type="text"/>	<input type="text"/>	<input type="text"/>	<input type="text"/>	<input type="text"/>	<input type="text"/>	<input type="text"/>
72958F540809F6161444387341D		Ativo	São Félix do Xingu	PA	87.9070	13/07/2017



Voltar

Avançar

Consulta do CAR

Solicitação de Título de Regularização Fundiária

Segue(m) abaixo a(s) solicitação(ões) encontrada(s):

Número do Processo	Data	Nome do Imóvel	Origem	Situação
56426. [REDACTED]		[REDACTED]	SISTERLEG	Requerimento Realizado
56426. [REDACTED]	26/10/2016		SISPROT	Ativo

Senhor Presidente do Incra,

Desisto do(s) processo(s) administrativo(s) anteriores nos quais solicitei em meu nome regularização fundiária ou outro instrumento de titulação, referente ao imóvel rural objeto do presente requerimento, autorizando seu encerramento/arquivamento independente de notificação.

Desisto do(s) processo(s) administrativo(s) anteriores nos quais solicitei regularização fundiária ou outro instrumento de titulação, referente ao imóvel rural, diverso do presente requerimento, autorizando seu encerramento/arquivamento independente de notificação.



Li e concordo com a desistência

Não

Sim

Autorização para substituir o processo em papel pelo processo digital

Solicitação de Título de Regularização Fundiária

Passo 6/6 - Termo de aceite



Declaração dos Requerentes à Regularização Fundiária

Você está quase lá! Leia a Declaração dos Requerentes à Regularização Fundiária e verifique se você se enquadra em todos os critérios.

⚠️ Atenção! Leia atentamente a Declaração dos Requerentes à Regularização Fundiária.

Declaro(amos) não ser(mos) proprietário(s) de outro imóvel rural em qualquer lugar do território nacional; praticar(mos) cultura efetiva no imóvel; ocupar(mos) de forma mansa e pacífica a posse da área por mim (nós) ou por nossos antecessores em data anterior a 22 de julho de 2008; não ter(mos) sido beneficiário(s) de programa da reforma agrária ou da regularização fundiária de área rural, ressalvadas as situações admitidas pelo Decreto 10.592 de 2020; não ter(mos) sido autuado(s) por infrações ambientais e/ou o imóvel ter sido embargado pelo Ibama ou pelos órgãos ambientais do Governo do Estado ou do Município; não ter(mos) sido autuado (s) pelo Ministério da Economia e não manter(mos) trabalhadores em condições semelhantes às de escravo no imóvel e não exercer(mos) cargo ou emprego público no Incra, no Ministério da Agricultura, Pecuária e Abastecimento, no Ministério da Economia ou nos órgãos estaduais e distrital de terras.

Declaro(amos) ainda que a inscrição no Cadastro Ambiental Rural - CAR apresentada refere-se ao imóvel objeto da regularização e que estou(amos) ciente(s) de que as informações ambientais e do CAR declaradas serão passíveis de exame pelos órgãos ambientais competentes, de acordo com a legislação específica e estou(amos) ciente(s) de que os dados informados serão confirmados pelo Incra.

Art. 299 do Código Penal: "Omitir, em documento público ou particular, declaração que dele devia constar, ou nele inserir ou fazer inserir declaração falsa ou diversa da que devia ser escrita, com fim de prejudicar direito, criar obrigação ou alterar a verdade sobre o fato juridicamente relevante:

Pena - reclusão, de 1 (um) a 5 (cinco) anos, e multa, se o documento é público, e reclusão de 1 (um) a 3 (três) anos e multa, se o documento é particular.

☒ Li e concordo com a Declaração dos Requerentes à Regularização Fundiária

☐ Li e NÃO concordo

☒ Autorizo o contato da Plataforma

Voltar

Concluir



Parabéns, IZADORA [REDACTED], você concluiu o seu requerimento de titulação!

Agora, sua solicitação será analisada pelo Incra. Você pode consultar o andamento a qualquer momento na opção **Minhas Solicitações**. Lembre-se de conectar na Plataforma para verificar se o pedido tem alguma pendência ou se foi aprovado para emissão do título.

Dados da Solicitação de Regularização Fundiária

Requerimento gerado: [PA2021000](#)

Nome da Parcela

Município

UF

FAZENDA [REDACTED]

São Félix do Xingu

PA

[Detalhar Solicitação](#)[Página Inicial](#)



Instituto Nacional de Colonização e Reforma Agrária – INCRA

Relatório de Conformidades

Solicitação de Titulação de Regularização Fundiária

Identificação

Situação: Processada (Apto a titulação)

Nome: [REDACTED]

CPF: [REDACTED]

Requerimento: [REDACTED]

Data da Execução: 01/09/2021 13:40:22

Legenda:

✓ Válido ✗ Pendente ⚠ Atenção

Numero	Categoria /Tipo	Descrição da validação	Resposta
✓ VAL0001	Dados Pessoais /Dados Pessoais	O solicitante é maior de 18 anos?	Sim
✓ VAL0002	Dados Pessoais /Dados Pessoais	O solicitante possui a nacionalidade brasileira?	Sim
✓ VAL0010	Dados Pessoais /Embargos IBAMA	Existem embargos ou infrações no IBAMA em nome do solicitante?	Não
✓ VAL0011	Dados Pessoais /Trabalho Escravo	Existe registro do solicitante na lista de empregadores de trabalhadores em regime análogo à escravidão?	Não
✓ VAL0014	Titulação /Titulação	O solicitante possui documento titulatório no SRTT?	Não
[[Mensagem: "Não foram encontrados títulos no SRTT"]]			
✓ VAL0017	Sobreposição /Embargos IBAMA	A área total ou parcial das parcelas selecionadas sobrepõe área embargada pelo Órgão Ambiental Federal?	Não
✓ VAL0018	Sobreposição /Embargos IBAMA	A área total ou parcial das parcelas selecionadas sobrepõe área de infrações ambientais expedidas pelo IBAMA?	Não

Relatório de conformidade para instrução processual com mais de 50 validações



Possibilidade de acompanhar o processo



Plataforma de Governança Territorial



Minhas Solicitações

⚠ Solicitações processadas sem pendências não garantem a sua titulação imediata. Outras validações de conformidade poderão ser aplicadas posteriormente para complementação do processo.

Consulte suas solicitações a partir das opções de pesquisa a seguir.

Solicitante ↑↓	CPF ↑↓	Requerimento ↑↓	UF ↑↓	Município ↑↓	Tipo ↑↓	Situação ↑↓	Ações
<input type="text" value="Nome"/>	<input type="text" value="CPF"/>	<input type="text" value="Requerimento"/>	<input type="text" value="UF"/>	<input type="text" value="Município"/>	<input type="text" value="Tipo"/>	<input type="text" value="Situação"/>	
IZADORA		PA	PA	São Félix do Xingu	Regularização Fundiária	Processada	
Exibindo 1 de 1 de 1 solicitações							

Voltar

Acessar

Saiba mais

Acessar

Saiba mais

Acessar

Acessar

Outros serviços

Sensoriamento remoto

Metodologia para comprovação da prática de cultura efetiva e da ocupação e exploração anterior ao marco temporal de 22 de julho de 2008, desenvolvida pelas equipes do INPE e do INCRA, utilizando técnicas de Geoprocessamento e de Sensoriamento Remoto, a partir do TerraClass.

Atualmente o processamento é realizado em banco de dados para cada parcela em regularização fundiária.

Para cada parcela é gerado um relatório com dados que indicam a área em hectares por cada classe do Uso e Cobertura da Terra no projeto TerraClass.

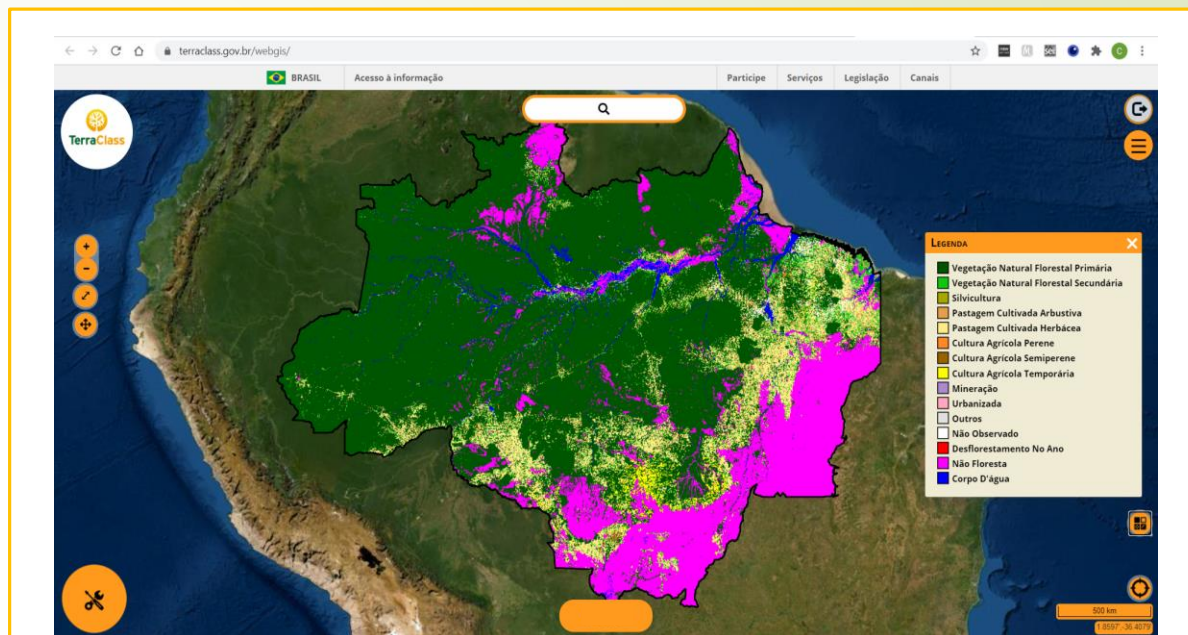

Utilização do Terra Class para verificação de uso e ocupação de acordo com o marco legal (22/07/2008);



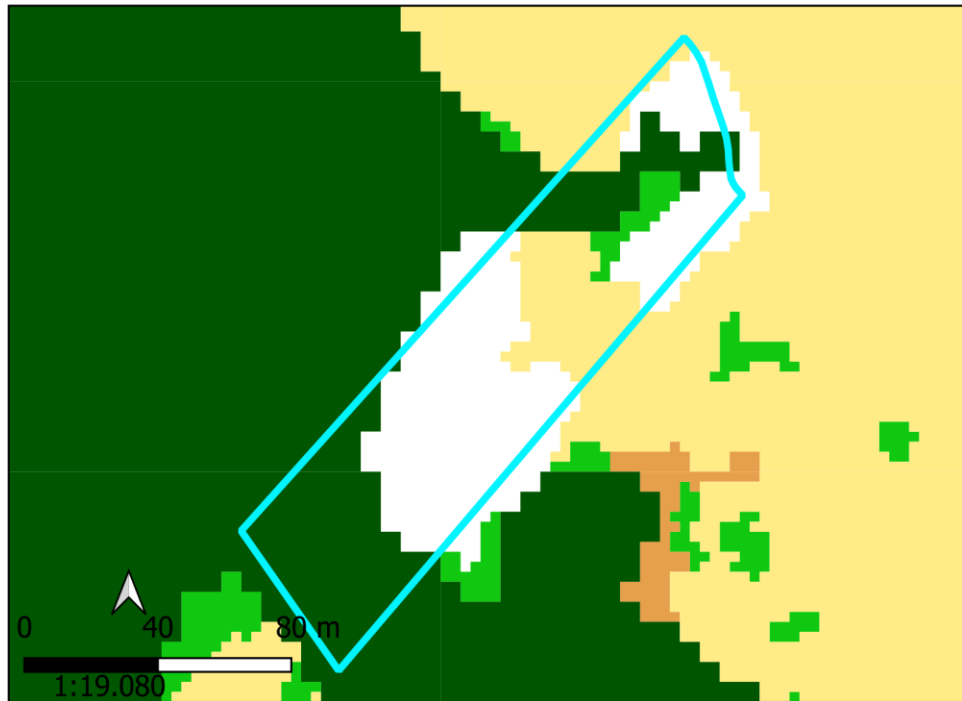

Legenda

- VEGETACAO_NATURAL_FLORESTAL_PRIMARIA
- VEGETACAO_NATURAL_FLORESTAL_SECUNDARIA
- PASTAGEM_CULTIVADA_ARBUSTIVA
- PASTAGEM_CULTIVADA_HERBACEA
- NAO_OBSERVADO
- Parcela

TerraClass 2008



Imagem LandSat 5 2008 (TM3-Azul, TM4-Verde, Tm5-Vermelho)

Dados do Imóvel

Nome Parcela	Codigo da Parcela	Área (ha)	MF Parcela
	ecb9157b- -cb4d7a53b93f	90.7403	1.21

Sensoriamento Remoto para atendimento do contido no art. 5 do Decreto 10.592/20, de acordo com a Nota Técnica nº 2919/2021/GABT-1/GABT/GAB/P/SEDE/INCRA, conjunta entre INCRA e INPE, constante no Processo 54000. -74.

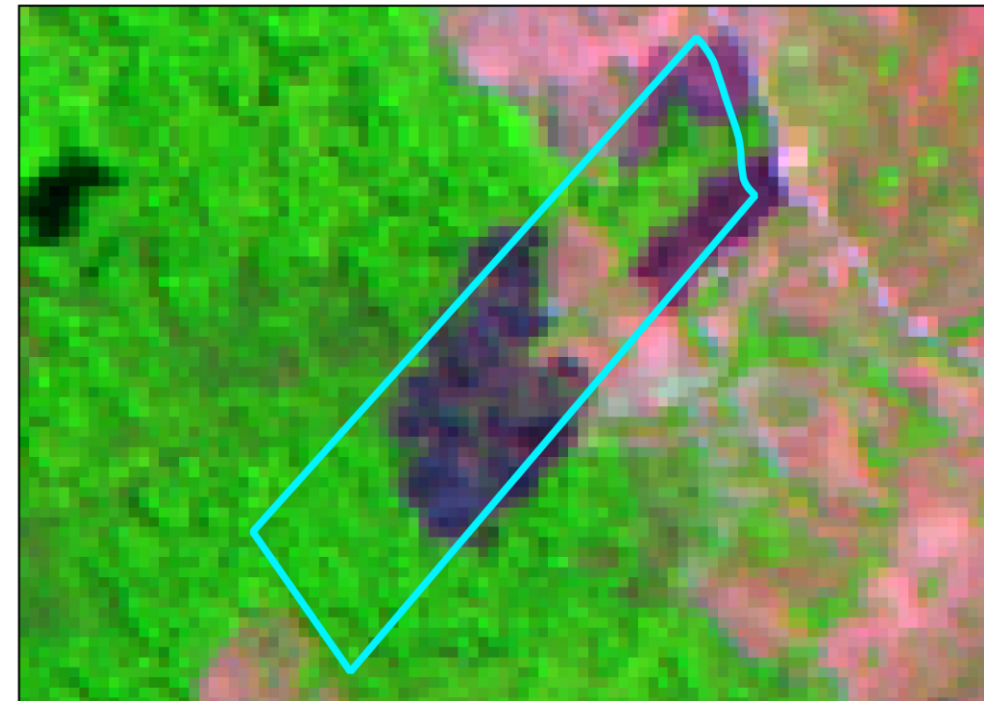
Imagens Landsat 5 obtidas em http://terrabrasilis.dpi.inpe.br/geoserver/prodes-legal-amz/wms?TIME=2008&LAYERS=temporal_mosaic_legal_amazon

Processado em 2021-09-29

Modulos Fiscais do Municipio	sr-incra	Municipio	Nome da Gleba	ID da Gleba
75	MBA	São Félix do Xingu	SÃO JOSÉ	79387

Dados do detentor

Nome do Detentor	CPF	Número do Processo
		56426 -28

Uso e Cobertura (TerraClass 2008)

Vegetacao (ha)	Uso (ha)	Veg (%)	Uso (%)
33.85	14.53	37.3	16.01

Resultado

Ocupação verificada

Próximas entregas da PGT

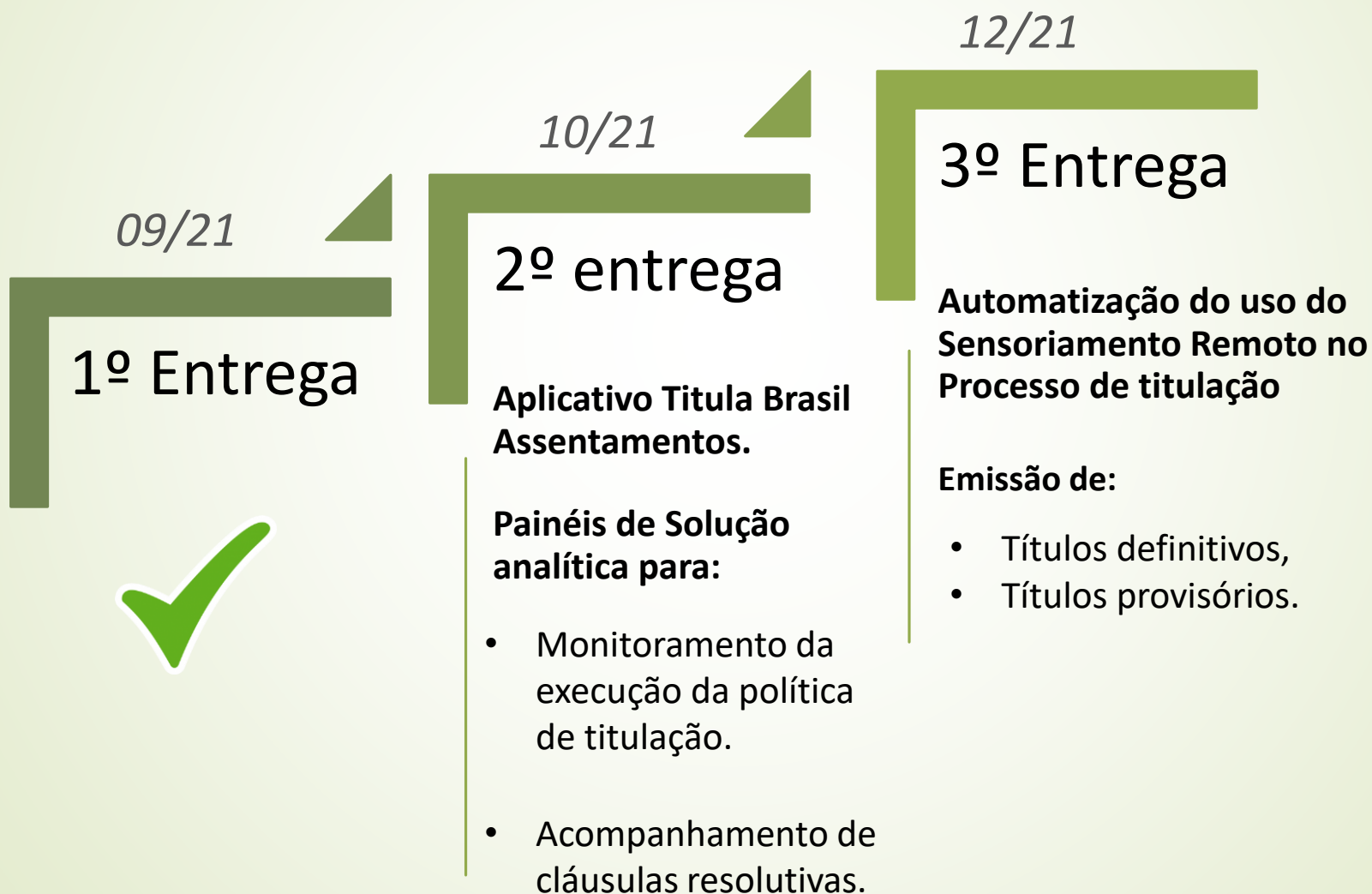

Acesse a Plataforma de Governança Territorial

pgt.incra.gov.br

Todos os serviços do Incra para você!

Obrigado !

Geraldo Melo Filho

Presidente do Incra

www.pgt.incra.gov.br

