



RELATÓRIO DE GESTÃO DIPOA 2024



1. REFERÊNCIA

Este Relatório de Gestão abrange o período de janeiro a dezembro de 2024 e apresenta informações sobre as atividades desenvolvidas pelas áreas técnicas do Departamento de Inspeção de Produtos de Origem Animal da Secretaria de Defesa Agropecuária do Ministério da Agricultura e Pecuária (DIPOA/SDA/MAPA).

2. ESTRUTURA ORGANIZACIONAL

Subordinado diretamente à Secretaria de Defesa Agropecuária do Ministério da Agricultura e Pecuária (SDA/MAPA), o DIPOA é estruturado em 3 Coordenações-Gerais, 14 Coordenações, 17 Divisões e 4 Serviços, conforme organograma apresentado abaixo:



Figura 01 - Organograma DIPOA/SDA

Departamento de Inspeção de Produtos de Origem Animal - DIPOA

O DIPOA é responsável pela formulação das diretrizes governamentais para a inspeção e fiscalização de produtos de origem animal e produtos destinados à alimentação animal, além de coordenar, acompanhar e avaliar essas atividades. O Departamento coordena, monitora e avalia auditorias relacionadas à inspeção de produtos de origem animal em diversos tipos de estabelecimentos e locais, como agropecuários, pesqueiros, aquícolas,

locais de fronteira, portos marítimos e fluviais, aeroportos internacionais e estações aduaneiras especiais. O DIPOA também participa de negociações nacionais e internacionais e implementa compromissos institucionais em coordenação com as outras unidades da SDA e do MAPA.

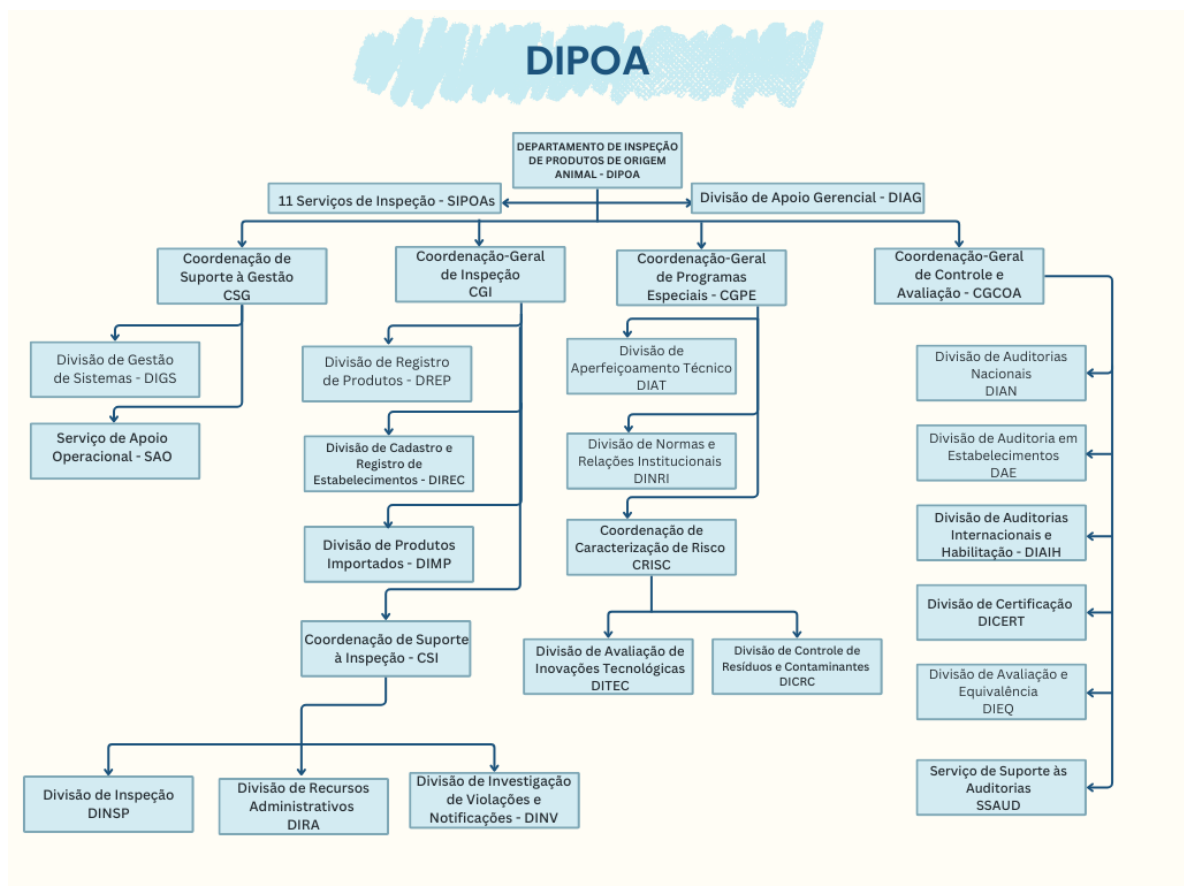
Serviço de Inspeção de Produtos de Origem Animal - SIPOA/DIPOA

Os Serviços de Inspeção de Produtos de Origem Animal (SIPOA) são unidades regionais subordinadas ao DIPOA, responsáveis pela gestão das atividades de inspeção e fiscalização de produtos de origem animal e produtos para alimentação animal nos estados. As áreas geográficas de responsabilidade de cada SIPOA são definidas com base no número de estabelecimentos e na logística de deslocamento dos servidores para fiscalização. A Figura 2 apresenta a abrangência dos SIPOAs e as respectivas sedes administrativas.

- 1º SIPOA: Várzea Grande- MT;
- 2º SIPOA: Salvador - BA;
- 3º SIPOA: Goiânia - GO;
- 4º SIPOA: Belo Horizonte - MG;
- 5º SIPOA: Varginha - MG;
- 6º SIPOA: São Paulo - SP;
- 7º SIPOA: Campo Grande - MS;
- 8º SIPOA: Curitiba - PR;
- 9º SIPOA: São José - SC;
- 10º SIPOA: Porto Alegre - RS; e
- 11º SIPOA: Belém - PA.



Figura 02 – Regionalização do Serviço de Inspeção de Produtos de Origem Animal - SIPOA (fonte: CSG/DIPOA).

Divisão de Apoio Gerencial - DIAG/DIPOA

A DIAG assessora o DIPOA na coleta de informações para apoiar a tomada de decisões e monitora o desempenho dos indicadores de processos e produtividade do departamento. Ela também acompanha o atendimento às recomendações das auditorias dos órgãos de controle interno e externo e analisa processos administrativos relacionados à remoção, localização ou distribuição de servidores e celebração de acordos de cooperação técnica. Além disso, a DIAG controla e encaminha a documentação e processos recebidos pelo gabinete do DIPOA.

Coordenação de Suporte à Gestão - CSG/DIPOA

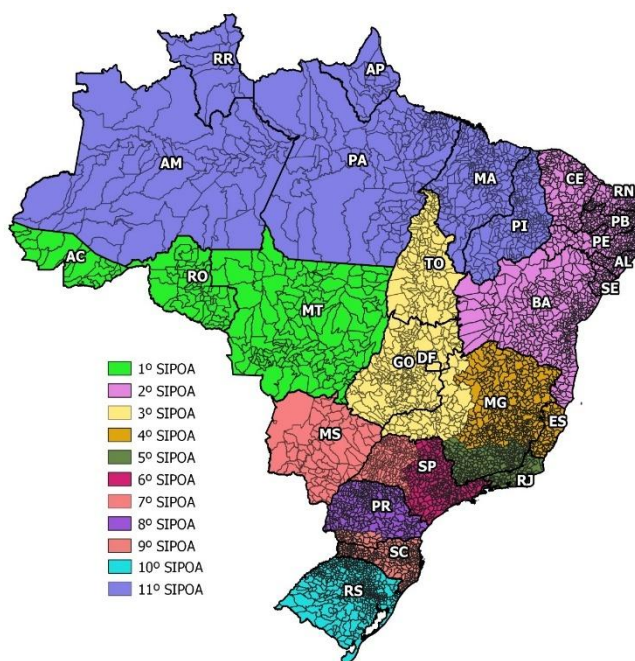
A CSG é responsável pela coordenação dos sistemas eletrônicos do DIPOA, incluindo o Sistema de Informações Gerenciais do Serviço de Inspeção Federal (SIGSIF), a Plataforma de Gestão Agropecuária (PGA SIGSIF), a Declaração de Conformidade de Produtos de Origem Animal (DCPOA) e o Sistema Integrado de Produtos e Estabelecimentos Agropecuários (SIPEAGRO). Ela também emite relatórios gerenciais, acompanha o Plano Plurianual (PPA), o Planejamento Estratégico da SDA, a Programação Orçamentária Anual (POA) e os indicadores de desempenho do DIPOA. A CSG gerencia a execução orçamentária do Departamento e propõe e subsidia auditorias nas unidades descentralizadas.

Coordenação Geral de Programas Especiais - CGPE/DIPOA

A CGPE gerencia programas, projetos e atividades de inspeção e fiscalização relacionadas à normatização, caracterização de risco, inovações tecnológicas, aperfeiçoamento técnico e divulgação de material técnico-educativo. Ela também analisa e propõe convênios, parcerias e cooperações com órgãos públicos e instituições privadas. Além disso, coordena a representação do DIPOA em eventos nacionais e internacionais e gerencia as coletas de amostras fiscais, facilitando o acesso aos resultados laboratoriais.

Coordenação Geral de Inspeção - CGI/DIPOA

A CGI é responsável pela gestão e padronização das ações relacionadas à inspeção e fiscalização de produtos de origem animal e de produtos destinados à alimentação animal, incluindo o registro e cadastro de estabelecimentos e produtos, certificação para exportação ou importação e investigação de violações.

Coordenação Geral de Controle e Avaliação - CGCOA/DIPOA

A CGCOA realiza auditorias para avaliar os SIPOAs e as Centrais de Certificação, além de verificar a gestão das equipes de inspeção. Ela também avalia a equivalência dos sistemas de inspeção estrangeiros, recebe auditorias internacionais e define os requisitos sanitários para certificação sanitária internacional e acordos bilaterais ou multilaterais.

3. INTRODUÇÃO

O ano de 2024 foi marcado com construção, transformação e inovação para o Serviço de Inspeção Federal de Produtos de Origem Animal e de Produtos Destinados à Alimentação Animal, onde o DIPOA pôde representar com excelência o Ministério da Agricultura, Pecuária e Abastecimento – MAPA, alcançando as metas estabelecidas para o período, garantindo a Segurança Alimentar e a Segurança do Alimento, com influência direta sobre a balança comercial do Brasil.

4. REGULAMENTAÇÃO RELACIONADA A PRODUTOS DE ORIGEM ANIMAL E PRODUTOS DESTINADOS À ALIMENTAÇÃO ANIMAL

No ano de 2024, foram publicados 13 atos normativos sendo 12 portarias e um decreto.

Ato normativo	Assunto
PORTARIA SDA/MAPA Nº 1.016, DE 14 DE FEVEREIRO DE 2024 - Publicado em: 22/02/2024 Edição: 36 Seção: 1 Página: 8 e sua retificação. Publicada em 29/02/2024 Edição: 41 Seção: 1 Página: 3.	Altera o anexo I, da Instrução Normativa nº 94, de 18 de setembro de 2020, que aprova o regulamento técnico que fixa os padrões de identidade e qualidade para o soro de leite, nas suas diversas formas e dá outras providências.
PORTARIA SDA/MAPA Nº 1.024, DE 29 DE FEVEREIRO DE 2024. Publicado em: 05/03/2024 Edição: 44 Seção: 1 Página: 4	Altera o item 4.3.2 do Anexo II do Regulamento Técnico da Inspeção Tecnológica e Higiênico-Sanitária de Carne de Aves aprovado pela Portaria SDA nº 210, de 10 de novembro de 1998.
PORTARIA SDA/MAPA Nº 1.023, DE 29 DE FEVEREIRO DE 2024. Publicado em: 04/03/2024 Edição: 43 Seção: 1 Página: 6.	Aprova os procedimentos para a avaliação microbiológica do desempenho higiênico-sanitário do processo de abate de frangos de corte em Abatedouros Frigoríficos registrados no Serviço de Inspeção Federal - SIF, do Departamento de Inspeção de Produtos de Origem Animal da Secretaria de Defesa Agropecuária do Ministério da Agricultura e Pecuária
PORTARIA MAPA Nº 676, DE 18 DE ABRIL DE 2024 Publicado em: 19/04/2024 Edição: 76 Seção: 1 Página: 3	Aprova os procedimentos para solicitação, avaliação, concessão e revogação da autorização excepcional para abate e processamento de produtos de origem animal de espécies de açougue de acordo com preceitos religiosos.
PORTARIA SDA/MAPA Nº 1.118, DE 20 DE MAIO DE 2024 - Publicado em: 21/05/2024 Edição: 97 Seção: 1 Página: 80 - 06/01/2025	Aprova as exigências para a celebração de termo de compromisso nos processos administrativos decorrentes de autos de infração que tenham resultado na imposição de sanções administrativas que promovam a interrupção das atividades econômicas, com execução suspensa por decisão da Secretaria de Defesa Agropecuária.
DECRETO Nº 12.031, DE 28 DE MAIO DE 2024 - Publicado em: 29/05/2024 Edição: 103 Seção: 1 Página: 7	Regulamenta a Lei nº 6.198, de 26 de dezembro de 1974, e a Lei nº 14.515, de 29 de dezembro de 2022, para dispor sobre a inspeção e a fiscalização obrigatórias dos produtos destinados à alimentação animal.
PORTARIA SDA/MAPA Nº 1.170, DE 26 DE AGOSTO DE 2024- Publicado em: 28/08/2024 Edição: 166 Seção: 1 Página: 6. PORTARIA MAPA Nº 712, DE 26 DE AGOSTO DE 2024 -	Aprova o Regulamento Técnico de Identidade e Qualidade de composto lácteo, destinado ao consumo humano.

Revoga a Instrução Normativa MAPA nº 28, de 12 de junho de 2007, que aprova o Regulamento Técnico para fixação de identidade e qualidade de composto lácteo. Publicado no DOU Seção 1, Nº 166, quarta-feira, 28 de agosto de 2024, página 5.	
PORTARIA SDA/MAPA Nº 1.174, DE 3 DE SETEMBRO DE 2024 Publicado em: 05/09/2024 Edição: 172 Seção: 1 Página: 6. Portaria Mapa 716 de 3 de setembro de 2024. Revogação da IN 16 de 23/08/2005 publicada no DOU de 05/09/2024, seção 1, página 6	Aprova o Regulamento Técnico de Identidade e Qualidade de bebida láctea.
PORTARIA SDA/MAPA Nº 1.179, DE 5 SETEMBRO DE 2024 (*) Publicado em: 11/09/2024 Edição: 176 Seção: 1 Página: 3	Aprova os requisitos de instalações, equipamentos e os procedimentos de funcionamento de granjas avícolas e de unidades de beneficiamento de ovos e derivados e uniformiza a nomenclatura de ovos em natureza e de produtos de ovos não submetidos a tratamento térmico.
PORTARIA SDA/MAPA Nº 1.181, DE 13 DE SETEMBRO DE 2024 - Publicado em: 16/09/2024 Edição: 179 Seção: 1 Página: 7. Termo de não objeção Seção 3 - Nº 2, sexta-feira, 3 de janeiro de 2025, página 5.	Altera o Anexo II da Portaria SDA nº 210, de 10 de novembro de 1998, do Ministério da Agricultura e Pecuária, que dispõe sobre o Regulamento Técnico da Inspeção Tecnológica e Higiênico Sanitária de Carne de Aves.
Portaria SDA/MAPA nº 1182, de 23 de setembro de 2024 - Publicado em: 24/09/2024 Edição: 185 Seção: 1 Página: 3	Altera a Portaria SDA/MAPA Nº 748, de 8 de fevereiro de 2023, que aprova o Regulamento Técnico de Identidade e Qualidade do bacon.
PORTARIA SDA/MAPA Nº 916, DE 20 DE OUTUBRO DE 2023 Publicado em: 25/10/2023 Edição: 203 Seção: 1 Página: 4.	Altera a Portaria SDA nº 664, de 30 de setembro de 2022, a Portaria SDA nº 724, de 23 de dezembro de 2022, e a Portaria SDA nº 744, de 25 de janeiro de 2023.
PORTARIA MAPA Nº 730, DE 7 DE NOVEMBRO DE 2024, DOU Seção 1, Nº 217, sexta-feira, 8 de novembro de 2024, página 3	Aprova o Regulamento Técnico Mercosul sobre uso de amidos em queijos de muita alta umidade.

Tabela – Atos normativos referentes à inspeção e fiscalização de produtos de origem animal e de produtos para alimentação animal publicados em 2024

5. RESULTADOS ALCANÇADOS PELO DIPOA

5.1 Registro de Estabelecimentos

Em 2024, foram registrados 135 novos estabelecimentos de produtos de origem animal junto ao Serviço de Inspeção Federal (SIF), totalizando 3.418 estabelecimentos ativos em 31 de dezembro do mesmo ano. No Sistema Integrado de Produtos e Estabelecimentos Agropecuários (SipeAgro), 423 estabelecimentos de produtos destinados à alimentação animal tiveram suas solicitações de registro deferidas, e ao final do ano havia 4.808 registros ativos.

Informações detalhadas estão disponíveis para consulta pública no link <https://www.gov.br/agricultura/pt-br/assuntos/inspecao/produtos-animal/sif>.



Figura – Distribuição, por área de atuação, dos estabelecimentos de produtos de origem animal e de produtos para alimentação animal com registro ativo em 2024 (fonte: SIGSIF e SipeAgro).



Figura – Distribuição por SIPOA dos estabelecimentos de produtos de origem animal e de produtos para alimentação animal com registro ativo em 2024 (fonte: SIGSIF e SipeAgro).

ESTABELECIMENTOS DE PRODUTOS DE ORIGEM ANIMAL 2024
POR ÁREA DE ATUAÇÃO X SIPOA

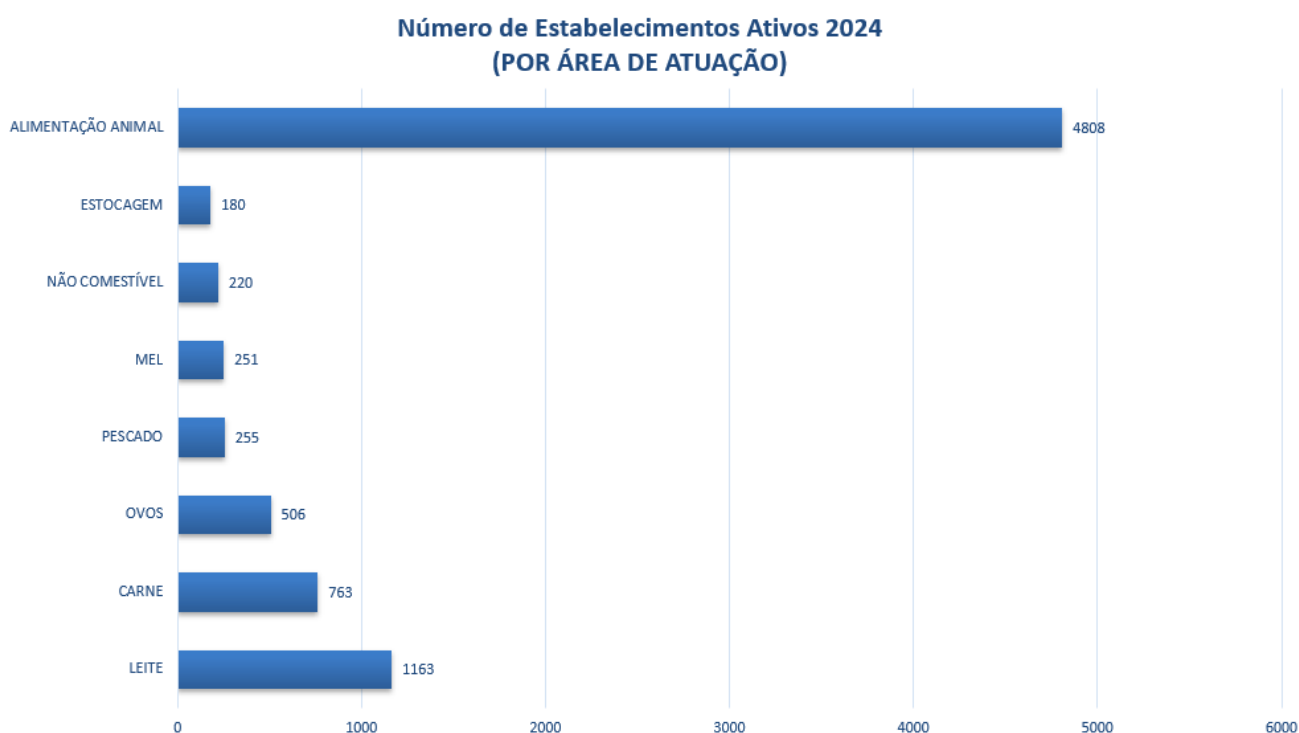

Figura – Distribuição por SIPOA e área de atuação dos estabelecimentos de produtos de origem animal com registro ativo em 2024 (fonte: SIGSIF).

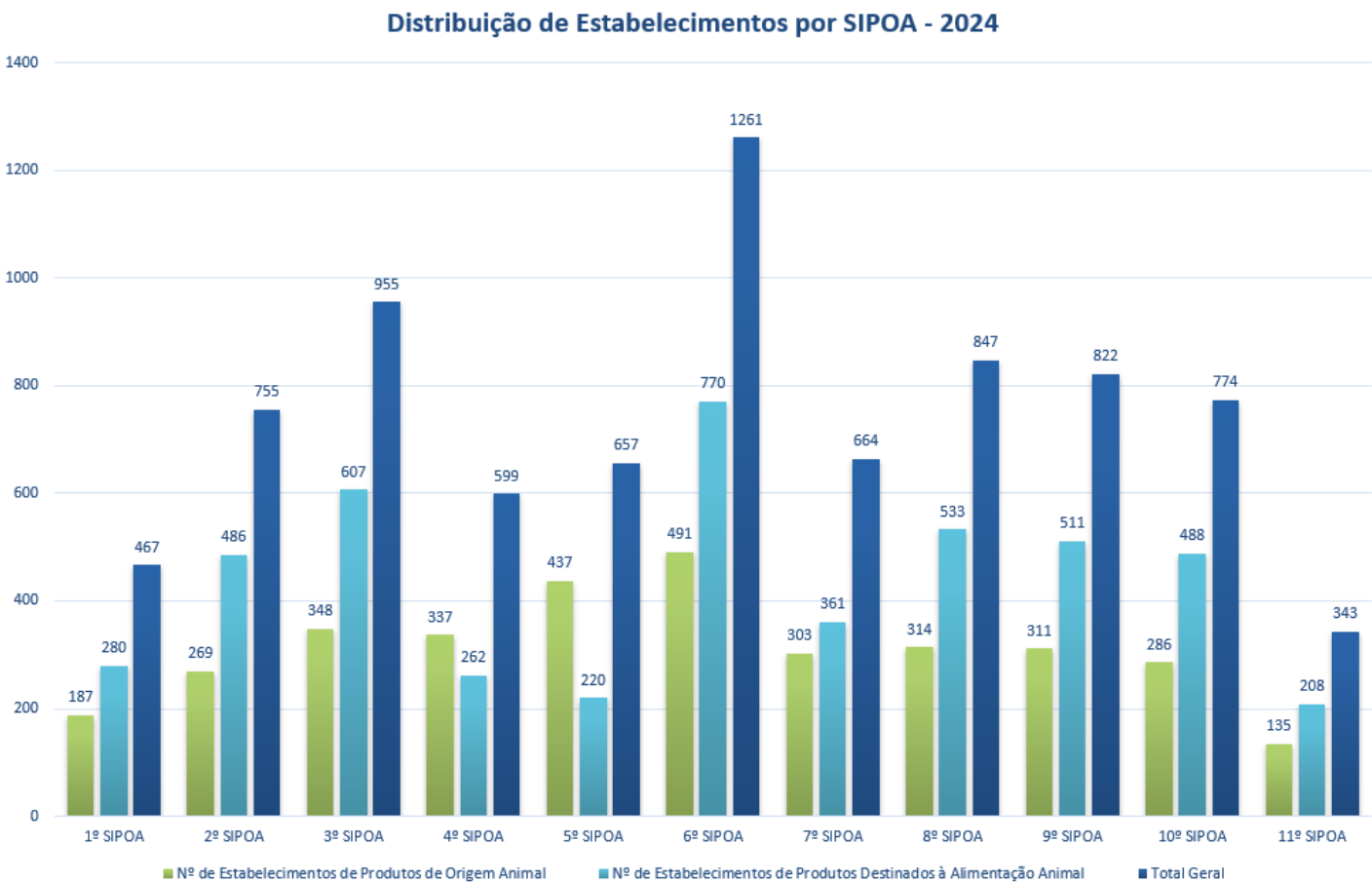
5.2 Registro de Produtos

Durante 2024, foram aprovadas 12.378 solicitações de registro de novos produtos de origem animal na Plataforma de Gestão Agropecuária (PGA-SIGSIF). Foram concedidos 733 registros e 1.906 cadastros de produtos destinados à alimentação animal no SipeAgro. Dentre as solicitações de novos registros de Produtos de Origem Animal, 10.854 trata-se de produtos regulamentados e foram registrados automaticamente na PGA-SIGSIF o que representa um percentual de 87,7 % frente ao total apurado no ano.

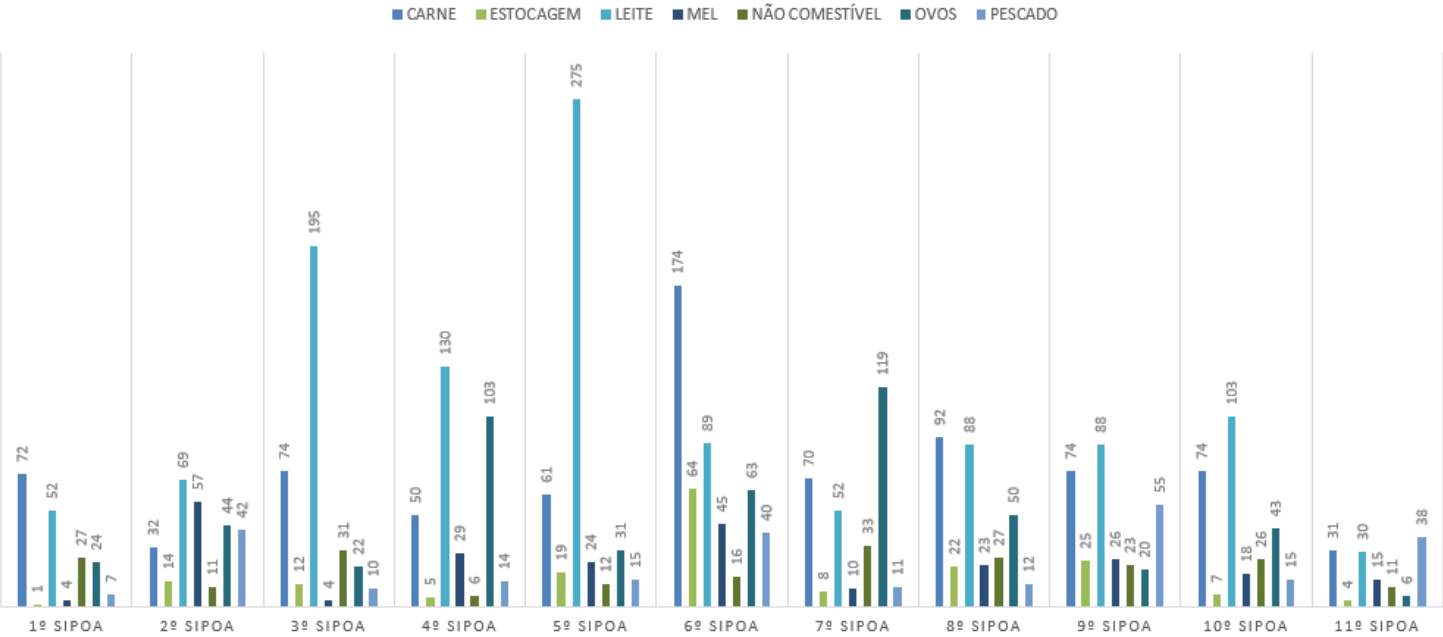

Figura – Registros e Cadastros de Produtos junto ao DIPOA em 2024 (fonte: PGA SIGSIF e SipeAgro).

5.3 Análise de Recursos Administrativos

Em 2024, foram emitidos 8.704 termos de julgamento em primeira instância (POA/AA) e 1.414 termos de julgamento em segunda instância referentes a autuações de estabelecimentos. Além disso, foram relatados 91 processos de recursos administrativos para emissão de termos de julgamento pela Secretaria de Defesa Agropecuária (SDA) relacionados a estabelecimentos de produtos destinados à alimentação animal.

5.4 Demandas Externas Atendidas

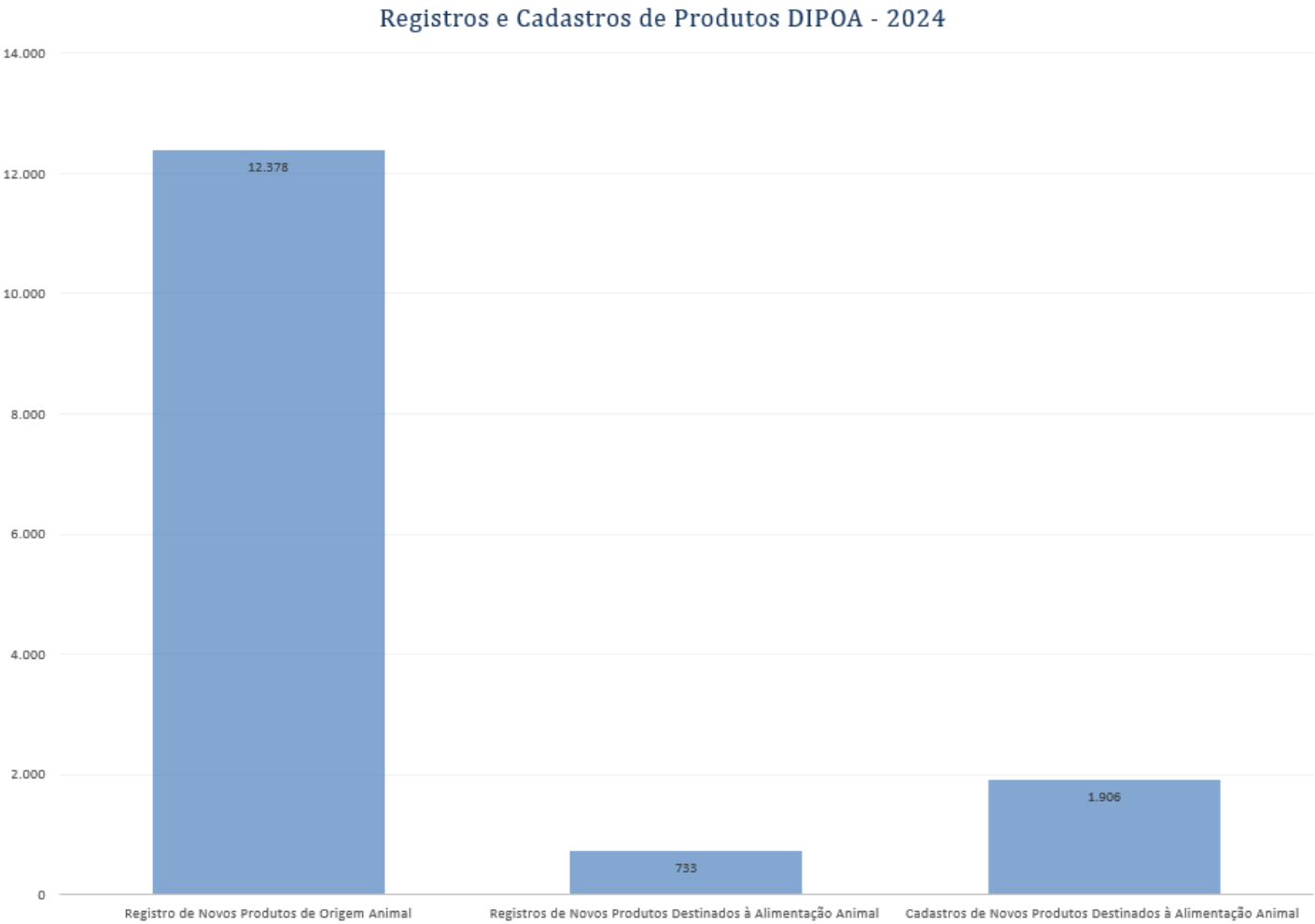
Em 2024 foram atendidas pela DIRIN as demandas detalhadas abaixo:

Canal de Comunicação - Ouvidoria	Quantitativo
DIPOA (Sede)	
Denúncia	98
Comunicação	89

Reclamação	31
Sugestão	7
Solicitação	472
SIPOAs/DIPOA	
Denúncia	528
Reclamação	11
Solicitação	13
Comunicação	518
Canal de comunicação - SIC	Quantitativo
Total	209 demandas
Outros	Quantitativo
Inspeção de produtos de origem animal: Normatização/Regulamentação.	<p>Manuais publicados:</p> <p>1- Manual de procedimentos de inspeção com base em risco para abatedouros de suínos em estabelecimentos sob inspeção federal (SIF).</p> <p>2 - Manual de Fiscalização do Uso de Medicamentos e Produtos Medicamentosos em Fabricante Produtor Rural</p> <p>Manuais atualizados:</p> <p>1 - Manual de auditoria em estabelecimentos sob inspeção permanente.</p> <p>2- Manual de orientações técnicas da atividade de auditoria de serviço nacionais nas unidades descentralizadas do DIPOA.</p> <p>3 - Manual de reinspeção de produtos de origem animal.</p> <p>4 - Manual de procedimentos de inspeção e fiscalização de aves e derivados em estabelecimentos sob inspeção federal (SIF).</p> <p>5 - Manual de procedimentos de inspeção e fiscalização de suínos e seus derivados em estabelecimentos sob inspeção federal (SIF).</p> <p>6 - Manual de procedimentos de inspeção e fiscalização de bovinos e bubalinos e seus derivados em estabelecimentos sob inspeção federal (SIF).</p> <p>7 - Manual de procedimentos de inspeção e fiscalização de carnes e produtos cárneos em estabelecimentos registrados sob inspeção federal (SIF)</p> <p>8 - Manual de procedimentos de inspeção e fiscalização de leite e derivados em estabelecimentos registrados sob inspeção federal (SIF).</p>

	9 - Pescado: Manual de procedimentos de inspeção e fiscalização de pescado e derivados em estabelecimentos sob inspeção federal (SIF). 10 - Manual de coleta de amostras de produtos de origem animal. 11 - Manual de procedimentos - estabelecimentos e produtos para alimentação animal.
Total	13

Tabela – Demandas externas atendidas em 2024

5.5 Documentos de Trânsito

Em 2024, o Serviço de Inspeção Federal recebeu 686.758 solicitações para emissão de Documentos de Trânsito, que englobam os Certificados Sanitários Nacionais (CSN), Guias de Trânsito (GT) e Certificados Sanitários Internacionais (CSI), com um percentual de aprovação de 92%.

- **CSN emitidos em 2024: 98.692**
- **GT emitidas em 2024: 849**
- **CSI emitidos em 2024: 526.751**



Figura – Deferimentos, indeferimentos e cancelamentos de solicitações para emissão de Documentos de Trânsito pelo Serviço de Inspeção Federal em 2024.

Em abril de 2024 foi implantada a ferramenta que permite assinatura eletrônica de Certificados Sanitários Nacionais (CSN), com otimização do processo, com menor burocracia, maior celeridade, segurança e rastreabilidade. Dos 98.692 CSN emitidos, 74.320 já foram com assinatura digital.

Além disso, foram geradas **1.393.913 Declarações de Conformidade de Produtos de Origem Animal (DCPOA)**, conforme a Instrução Normativa nº 23/2018. As Centrais de Certificação responderam por cerca de **27,20%** dos certificados sanitários emitidos no país.

Quantidade por UF



Figura – Documentos de Trânsito (GT, CSI e CSN) emitidos por UF em 2024 de estabelecimentos registrados no Serviço de Inspeção Federal (fonte: SIGSIF).

Para a exportação de produtos destinados à alimentação animal, os fabricantes devem estar registrados no DIPOA e os produtos devem ser fabricados conforme as Boas Práticas de Fabricação. De acordo com características específicas, como composição, espécie animal e país de destino, os fabricantes precisam elaborá-los sob determinadas condições para a garantia da qualidade e da segurança. Por meio da fiscalização periódica, o DIPOA verifica o atendimento aos requisitos para a certificação internacional.

Protocolos Internacionais:

Foram elaboradas 204 propostas de CSI para exportação de produtos de origem animal e 92 para produtos para alimentação animal, totalizando 296 propostas. Foram aprovados 99 novos modelos de CSI, dos quais 56 configuraram abertura de mercado ou ampliação de escopo.

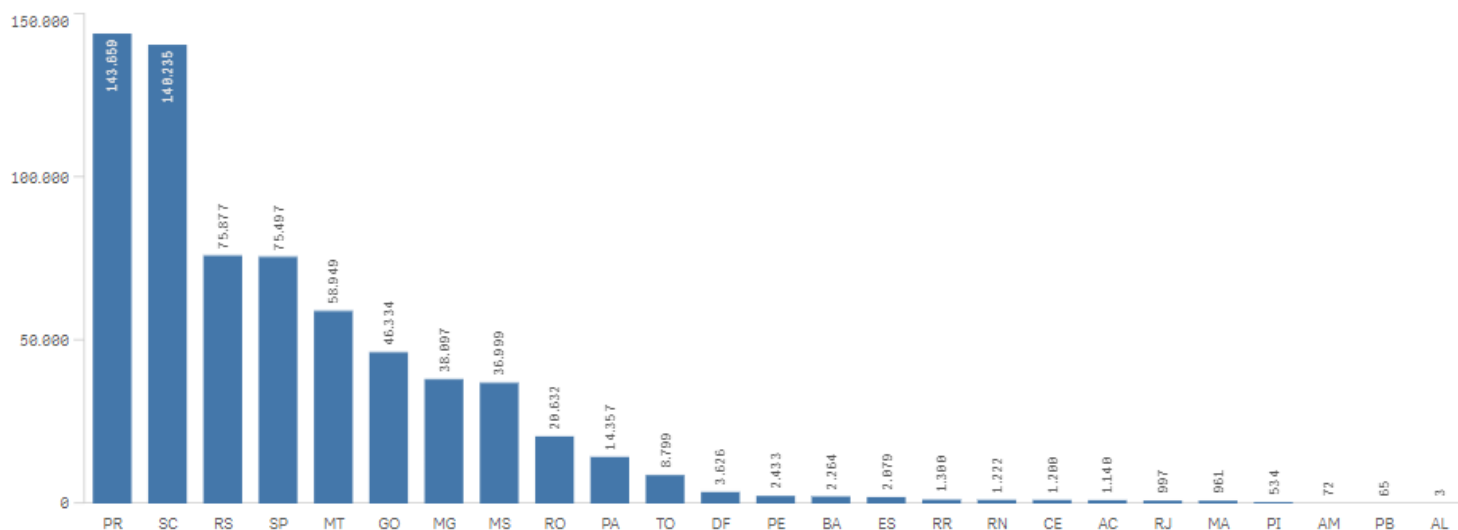
Publicações em 2024:

- Certificados Sanitários Internacionais para a Exportação de Produtos de Origem Animal: 58 certificados publicados para os seguintes mercados:

ÁFRICA DO SUL	ZA	certificado sanitário para pescado e derivados de cultivo	pescado	cultivo	carne moída e carne mecanicamente separada obtidas a partir de pescado de cultivo
AUSTRÁLIA	AU	certificado sanitário para exportação de peixes de cultivo, exceto salmonídeos, para consumo humano	pescado	cultivo	peixes de cultivo, exceto salmonídeos
PARAGUAI	PY	certificado sanitário para exportação de leite e produtos lácteos do brasil	leite	ruminantes	leite e produtos lácteos
CHILE	CL	certificado sanitário para exportação de colágeno, gelatina, proteínas hidrolisadas e torresmo do brasil	gelatina/colágeno	suíno	colágeno, gelatina, proteínas hidrolisadas e torresmo
ESTADOS UNIDOS AMÉRICA	US DA	certificado veterinário de sanidade animal e de saúde pública para gelatina e colágeno derivados de peles e couros para consumo humano, uso como matéria-prima para a produção de ração para animais de companhia, para uso cosmético ou farmacêutico e outras finalidades exportadas para os estados unidos da américa	gelatina/colágeno	bovino/suíno	gelatina e colágeno derivados de peles e couros
SINGAPURA	SG	certificado sanitário para exportação de carne e de produtos cárneos de ovinos do brasil	carne	ovino	carne e de produtos cárneos de ovinos
ÁFRICA DO SUL	ZA	certificado sanitário para pescado e derivados de cultivo	pescado	cultivo	pescado e derivados de cultivo (incluindo cms)
CHILE	CL	certificado sanitário para exportação de ovos in natura do brasil	ovos	ave	ovos in natura
AUSTRÁLIA	AU	certificado sanitário para exportação de peixes de	pescado	cultivo	peixes de cultivo, exceto salmonídeos

		cultivo, exceto salmonídeos, para consumo humano			
AUSTRÁLIA	AU	declaração adicional para exportação de produtos derivados de ruminantes para a Austrália	finalidades de uso específicas	ruminantes	produtos derivados de ruminante
SINGAPURA	SG	certificado sanitário para exportação de extrato de carne bovina e produtos que contenham extrato de carne bovina do Brasil	carne	bovino	extrato de carne bovina e produtos que contenham extrato de carne bovina
EL SALVADOR	SV	certificado sanitário para exportação de gelatina e colágeno do Brasil	gelatina/colágeno	ruminantes/suíno	gelatina e colágeno de suínos, bovinos e outros ruminantes
UNIÃO ADUANEIRA EUROASIÁTICA (UEEA)	N/A	certificado veterinário para ovo comestível, exportados para o território aduaneiro da união econômica eurasiática	ovos	ave	ovos
UNIÃO ADUANEIRA EUROASIÁTICA (UEEA)	N/A	certificado veterinário para ovo de galinha em pó, melange, albumina e outros produtos processados comestíveis, exportados para o território aduaneiro da união econômica eurasiática	ovos	ave	ovoprodutos
EGITO	EG	certificado sanitário para exportação de carne, produtos cárneos e miúdos de caprinos e ovinos do Brasil	carne	ovino/caprin o	carne, produtos cárneos e miúdos de caprinos e ovinos
CUBA	CU	certificado sanitário para pescado e derivados oriundos da pesca extrativa	pescado	pesca extrativa	pescado e derivados oriundos da pesca extrativa
EL SALVADOR	SV	certificado sanitário para exportação de ovos do Brasil	ovos	ave	ovos de mesa
EL SALVADOR	SV	certificado sanitário para exportação de carne, produtos	carne	ave	carne, produtos cárneos e miúdos de aves em natureza

		cárneos e miúdos de aves em natureza do brasil			
BRASIL	BR	certificado sanitário para exportação de gelatina e colágeno do brasil	gelatina/colágeno	ave/bovino/suíno/pescado	gelatina e colágeno
ARGENTINA	AR	certificado sanitário para exportação de colágeno e gelatina de couro de ruminantes do brasil	gelatina/colágeno	ruminantes	colágeno e gelatina de couro de ruminantes
ÍNDIA	IN	certificado sanitário para exportação de pescado e derivados provenientes de cultivo do brasil para a índia destinados ao consumo humano	pescado	cultivo	pescado e derivados provenientes de cultivo
ÍNDIA	IN	certificado sanitário para exportação de pescado e derivados oriundos da pesca extrativa do brasil para a índia destinados ao consumo humano	pescado	pesca extrativa	pescado e derivados oriundos da pesca extrativa
VANUATU	VU	certificado sanitário para exportação de carne, produtos cárneos e miúdos de aves do brasil	carne	ave	carne, produtos cárneos e miúdos de aves
CHILE	CL	certificado sanitário para exportação de leite e produtos lácteos* do brasil para consumo humano	leite	ruminantes	leite e produtos lácteos
CHILE	CL	certificado sanitário para exportação de carne bovina do brasil	carne	bovino	carne bovina
ARGENTINA	AR	certificado sanitário para exportação de pâncreas suíno do brasil	opoterápicos	suíno	pâncreas suíno
BUTÃO	BT	certificado sanitário para exportação de carne, produtos	carne	suíno	carne, produtos cárneos e miúdos de suínos

		cárneos e miúdos de suínos do brasil			
CUBA	CU	certificado sanitário para exportação de ovos e ovoprodutos do brasil	ovos	ave	ovos e ovoprodutos
FILIPINAS	PH	certificado sanitário para exportação de carne, produtos cárneos e miúdos de suínos do brasil	carne	suíno	carne, produtos cárneos e miúdos de suínos
NIGÉRIA	NG	certificado sanitário para exportação de leite e produtos lácteos de bovinos e bubalinos do brasil	leite	bovino/bubalino	leite e produtos lácteos de bovinos e bubalinos
URUGUAI	UY	certificado sanitário para exportação de carne com ou sem osso, produtos cárneos e/ou miúdos congelados de aves do brasil	carne	ave	carne com ou sem osso, produtos cárneos e/ou miúdos de aves
URUGUAI	UY	certificado sanitário para exportação de produtos cárneos de aves termoprocessados do brasil	carne	ave	produtos cárneos de aves termoprocessados
ISRAEL	IL	certificado sanitário para exportação de produtos derivados de sangue para fins laboratoriais	finalidades de uso específicas	bovino	produtos derivados de sangue (soro fetal)
AUSTRÁLIA	AU	certificado sanitário para exportação de camarão e produtos a base de camarão para consumo humano	pescado	pescado cultivo/extrativa	camarão e produtos a base de camarão
CHILE	CL	certificado sanitário para exportação de carne bovina do brasil	carne	bovino	carne bovina
CHILE	CL	certificado sanitário para exportação de vísceras comestíveis (1) do brasil	carne	ave	vísceras comestíveis de aves, ruminantes e suínos

CUBA	CU	certificado sanitário para exportação de produtos cárneos esterilizados e embutidos cozidos, curados e salgados de aves, bovinos e/ou suínos	carne	ave/bovino/suíno	produtos cárneos esterilizados e embutidos cozidos, curados e salgados de aves, bovinos e/ou suínos
CUBA	CU	certificado sanitário para exportação de leite e produtos lácteos de bovinos e bubalinos do brasil	leite	bovino/bubalino	leite e produtos lácteos de bovinos e bubalinos
CUBA	CU	certificado sanitário para exportação de carne, produtos cárneos e miúdos de bovinos do brasil	carne	bovino	carne, produtos cárneos e miúdos de bovinos
CUBA	CU	certificado sanitário para exportação de carne, produtos cárneos e miúdos de suínos do brasil	carne	suíno	carne, produtos cárneos e miúdos de suínos
CUBA	CU	certificado sanitário para exportação de carne, produtos cárneos e miúdos de aves do brasil	carne	ave	carne, produtos cárneos e miúdos de aves
CUBA	CU	certificado sanitário para exportação de pescado e derivados de cultivo	pescado	cultivo	pescado e derivados de cultivo
CUBA	CU	certificado sanitário para exportação de gelatina e colágeno de bovinos do brasil	gelatina/colágeno	bovino	gelatina e colágeno de bovinos
LESOTHO	LS	certificado sanitário para exportação de carne, produtos cárneos e miúdos de aves do brasil	carne	ave	carne, produtos cárneos e miúdos de aves
PERU	PE	certificado sanitário para exportação de pescado e derivados de cultivo	pescado	cultivo	pescado e derivados de cultivo
PERU	PE	certificado sanitário para exportação de pescado e	pescado	pesca extrativa	pescado e derivados oriundos da pesca extrativa

		derivados oriundos da pesca extrativa			
EGITO	EG	certificado sanitário para exportação de carnes congeladas, produtos cárneos e miúdos de bovinos do brasil	carne	bovino	carne, produtos cárneos e miúdos de bovinos
CANADÁ	CA	certificado oficial de inspeção de carnes para a exportação de carne bovina desossada cozida em tubos de origem brasileira para o canadá	carne	bovino	carne bovina desossada cozida em tubos
CANADÁ	CA	certificado oficial de inspeção de carnes para a exportação de envoltórios de bovinos de origem brasileira para o canadá	envoltórios	bovino	envoltórios de bovinos
CANADÁ	CA	certificado oficial de inspeção de carnes para a exportação de carnes frescas desossadas e produtos cárneos processados crus, derivados de bovinos, de origem brasileira, para o canadá	carne	bovino	carnes frescas desossadas e produtos cárneos processados crus de bovinos
SINGAPURA	SG	certificado sanitário para exportação de carne de aves e produtos cárneos de aves do brasil	carne	ave	carne e produtos cárneos de aves
SINGAPURA	SG	certificado sanitário para exportação de carne e de produtos cárneos de bovino do brasil	carne	bovino	carne e produtos cárneos de bovinos
PERU	PE	certificado sanitário para exportação de gelatina/colágeno/derivados, obtidos a partir de pele de animais, procedentes do brasil	gelatina/colágeno	ave/bovino/suíno	gelatina e colágeno de pele
ARGENTINA	AR	certificado sanitário para exportação de carne e produtos cárneos de aves em natureza do brasil	carne	ave	carne e produtos cárneos de aves em natureza

ARGENTINA	AR	certificado sanitário para exportação de ovos frescos ou refrigerados(1) para consumo humano do brasil	ovos	n.a.	ovos frescos ou refrigerados
BÓSNIA HERZEGOVINA	EBA	certificado sanitário para importação de carne de aves de capoeira na bósnia e herzegovina	carne	ave	carne de aves em natureza
MALÁSIA	MY	certificado sanitário para exportação de carne e miúdos de suínos in natura do brasil	carne	suíno	carne e miúdos de suínos in natura
EGITO	EG	certificado sanitário para exportação de carnes congeladas, produtos cárneos e miúdos de bovinos e bubalinos do brasil	carne	bovino/bubalino	carnes congeladas, produtos cárneos e miúdos de bovinos e bubalinos

• 32 Certificados Sanitários Internacionais publicados para a Exportação de produtos para Alimentação Animal para os seguintes mercados:

TURQUIA	TR	certificado sanitário veterinário para gelatina e colageno não destinados ao consumo humano a utilizar como matérias para alimentação animal ou para fins fora da cadeia alimentar animal, destinados a expedição para república da turquia	alimentação animal	bovino/suíno	gelatina e colageno não destinados ao consumo humano
TURQUIA	TR	certificado sanitário veterinário para ovoprodutos não destinados ao consumo humano que possam ser utilizados na alimentação animal destinados à expedição para a república da turquia	alimentação animal	ave	ovoprodutos não destinados ao consumo humano
TURQUIA	TR	certificado sanitário veterinário para vísceras organoléticas a utilizar no fabrico de alimentos para animais de companhia destinado a envio para a república da turquia	alimentação animal	ave/bovino/suíno	vísceras organoléticas
AUSTRÁLIA	AU	certificado sanitário para produtos mastigáveis derivados de bovinos, suínos e aves	alimentação animal	ave/suíno	produtos mastigáveis derivados de bovinos, suínos e aves

JAPÃO	JP	certificado sanitário para fígado de frango em pó (aditivo palatilizante) para alimentos para animais de companhia a ser exportado para o japão a partir do brasil	alimentação animal	ave	fígado de frango em pó (aditivo palatilizante) para alimentos para animais de companhia
ARÁBIA SAUDITA	SA	certificado sanitário para exportação de produtos para alimentação animal de origem não animal	alimentação animal	ave/ruminantes/suíno	produtos para alimentação animal de origem não animal
ITÁLIA	IT	declaração adicional para produtos obtidos da bile bovina exportados do brasil à itália	alimentação animal	bovino	sais biliares
CHILE	CL	certificado sanitário para exportação de farinha de vísceras, farinha de carne e ossos, farinha de penas e óleos ou sebo de aves, suínos e equinos destinados à alimentação animal	alimentação animal	ave/suíno/equino	farinha de vísceras, farinha de carne e ossos, farinha de penas e óleos ou sebo de aves, suínos e equinos
MÉXICO	MX	certificado sanitário para exportação de farinhas de carne, carne e osso, vísceras, sangue e penas de aves e produtos não comestíveis de pescado para a alimentação animal com destino aos estados unidos mexicanos	alimentação animal	ave/pescado	farinha de aves e pescado
CANADÁ	CA	certificado sanitário para exportação de produtos mastigáveis derivados de suínos ou bovinos para o canadá	alimentação animal	bovino/suíno	produtos mastigáveis derivados de suínos ou bovinos
COREIA DO SUL	KR	certificado sanitário para exportação de proteínas animais processadas derivadas de aves (1) destinados à alimentação animal	alimentação animal	ave	proteínas animais processadas derivadas de aves
VIETNÃ	VN	certificado sanitário para exportação de farinhas de aves e de suínos para uso na alimentação animal	alimentação animal	ave/suíno	hemoderivados de aves e suínos (hemoglobina e plasma em pó)
SINGAPURA	SG	certificado sanitário para exportação de alimentos para animais de companhia contendo carne ou produtos cárneos do brasil	alimentação animal	ave/bovino/suíno	alimentos para animais de companhia contendo carne ou produtos cárneos

CHILE	CL	certificado sanitário para exportação de alimentos para animais de companhia	alimentação animal	ave/bovino/suíno	alimentos para animais de companhia e mastigáveis
COLÔMBIA	CO	certificado sanitário para exportação de hemoglobina e plasma em pó de origem bovina destinados à colômbia	alimentação animal	bovino	hemoglobina e plasma em pó de origem bovina
COLÔMBIA	CO	certificado sanitário para exportação de alimentos para animais de companhia	alimentação animal	ave/bovino/suíno	alimentos para animais de companhia
HONG KONG	HK	certificado sanitário para exportação de alimentos para animais de companhia	alimentação animal	ave/bovino/suíno	alimentos para animais de companhia
RÚSSIA (FEDERAÇÃO RUSSA)	RU	certificado sanitário para aditivos alimentares para gatos e cães, bem como alimentos preparados para gatos e cães, que passaram por tratamento térmico, exportados para o território aduaneiro da união econômica eurasiática	alimentação animal	ave/bovino/suíno	alimentos para animais de companhia
PERU	PE	certificado sanitário para exportação de hemoderivados de bovinos e/ou suínos em pó destinados à alimentação animal (exceto ruminantes)	alimentação animal	bovino/suíno	hemoderivados de bovinos e/ou suínos em pó
PERU	PE	certificado sanitário para exportação de farinha de carne e ossos de bovinos para consumo animal (exceto ruminantes)	alimentação animal	bovino	farinha de carne e ossos de bovinos
ARGENTINA	AR	certificado sanitário para exportação de aditivos para alimentação animal com componente de origem animal	alimentação animal	ave/bovino/suíno/pescado	aditivos para alimentação animal com componente de origem animal
COREIA DO SUL	KR	certificado sanitário para exportação de gordura e de proteínas animais processadas derivadas de suínos (1) destinadas à alimentação animal	alimentação animal	suíno	farinhas e produtos gordurosos de suínos
EQUADOR	EC	certificado sanitário para exportação de gorduras e óleos animais* destinados à alimentação animal	alimentação animal	ave/ruminantes	gorduras e óleos de aves e ruminantes

CANADÁ	CA	certificado sanitário para exportação de produtos mastigáveis derivados de aves, bovinos, caprinos, ovinos e/ou suínos para o Canadá	alimentação animal	ave/ruminantes /suíno	mastigáveis derivados de aves, bovinos, caprinos, ovinos e/ou suínos
TAIWAN	TW	certificado sanitário para exportação de alimentos para animais de companhia não convencionais derivados de animais biungulados ou de aves	alimentação animal	ave/bovino/suíno	alimentos para animais de companhia não convencionais derivados de animais biungulados ou de aves
TAIWAN	TW	certificado sanitário para exportação de alimentos para animais de companhia não convencionais derivados de produtos lácteos	alimentação animal	bovino	alimentos para animais de companhia não convencionais derivados de produtos lácteos
CHINA	CN	certificado sanitário para exportação de proteína processada de aves e suínos do Brasil para a República Popular da China	alimentação animal	ave/suíno	proteína processada
ÁFRICA DO SUL	ZA	certificado sanitário para exportação de proteínas animais processadas, derivados de sangue e gorduras de aves, suínos e bovinos para uso na alimentação animal	alimentação animal	ave/bovino/suíno	farinhas de origem animal, proteínas hidrolisadas de origem animal e aditivos palatabilizantes de origem de aves, de bovinos e de suínos
BOLÍVIA	BO	certificado sanitário para exportação de hemoderivados, hemoglobina e plasma de bovinos para alimentação animal	alimentação animal	bovino	hemoderivados, hemoglobina e plasma de bovinos
BOLÍVIA	BO	certificado sanitário para exportação de hemoderivados, hemoglobina e plasma de suínos para alimentação animal	alimentação animal	suíno	hemoderivados, hemoglobina e plasma de suínos
ARGENTINA	AR	certificado sanitário para exportação de carne e subprodutos de aves em natureza (incluindo carne mecanicamente separada de aves) destinados à alimentação animal	alimentação animal	ave	carne e subprodutos de aves em natureza e cms
MÉXICO	MX	certificado sanitário para exportação de ovoprodutos (1) para uso na alimentação animal	alimentação animal	ave	ovoprodutos para alimentação animal

- 11 Certificados Sanitários Internacionais publicados para a Importação de produtos de Produtos de Origem Animal dos seguintes países:

MAURITÂNIA	MR	certificado sanitário para pescado e derivados oriundos da pesca extrativa	pescado	pesca extrativa	pescado e derivados (extrativa)
AUSTRÁLIA	AU	certificado oficial referente a carne, produtos cárneos e miúdos comestíveis de ovinos	carne	ovino	carne, produtos cárneos e miúdos de ovinos
ARGENTINA	AR	certificação sanitária para ovos ou produtos à base de ovos para consumo humano	ovos	ave	ovos e ovoprodutos
CHILE	CL	certificado sanitário para exportação de amostras sem valor comercial ao brasil	amostra	n.a.	amostras sem valor comercial
ESTADOS UNIDOS AMÉRICA	US DA	certificado zoosanitário para acompanhar as exportações de gelatina e/ou colágeno de origem bovina e suína dos estados unidos para o brasil	gelatina/colágeno	bovino/suíno	gelatina e/ou colágeno de origem bovina e suína
ESPANHA	ES	certificado sanitário para a exportação ao brasil de pescado e derivados oriundos da pesca extrativa	pescado	pesca extrativa	pescado e derivados oriundos da pesca extrativa
PAÍSES BAIXOS	NL	certificado sanitário para exportação de ovos e ovoprodutos ao consumo humano, dos países baixos(1) (código iso: nl) para a república federativa do brasil(2) (código iso: br)	ovos	ave	ovos e ovoprodutos
SUIÇA	CH	certificado sanitário para exportação de leite e produtos lácteos para o brasil	leite	ruminantes	leite e produtos lácteos de bovinos, bubalinos, caprinos, ovinos
ESTADOS UNIDOS AMÉRICA	US DA	certificado zoosanitário para acompanhar as exportações de gelatina e/ou colágeno de origem	gelatina/colágeno	bovino/suíno	gelatina e/ou colágeno de origem bovina e suína

		bovina e suína dos estados unidos para o brasil			
RÚSSIA (FEDERAÇÃO RUSSA)	RU	certificado sanitário para pescado e derivados oriundos da pesca extrativa	pescado	pesca extrativa	pescado e derivados oriundos da pesca extrativa
ARGENTINA	AR	certificação oficial para a exportação de leite e produtos lácteos bovinos, bubalinos, ovinos e caprinos para consumo humano	leite	bovino/bubalino/caprino/ovino	leite e produtos lácteos

- Certificados Sanitários Internacionais para a Importação de produtos para Alimentação Animal - 13 certificados publicados para os seguintes países:

PAÍSES BAIXOS	NL	certificado veterinário para a exportação de fosfato tricálico derivado de ossos suínos para uso na alimentação animal dos países baixos (nl) para o brasil (br)	alimentação animal	suíno	fosfato tricálico derivado de ossos suínos
ESPANHA	ES	certificado veterinário para exportação para o brasil de rações extrusadas ou peletizadas para aves de companhia	alimentação animal	ave	rações extrusadas ou peletizadas para aves de companhia
PAÍSES BAIXOS	NL	certificado veterinário para a exportação de alimentos enlatados para animais de companhia dos países baixos para o brasil	alimentação animal	ave/bovino/suíno	alimentos para animais de companhia enlatados
PAÍSES BAIXOS	NL	certificado veterinário para a exportação de alimentos processados para animais de companhia que não sejam alimentos enlatados, dos países baixos para o brasil	alimentação animal	ave/bovino/suíno	alimentos para animais de companhia processados
MÉXICO	MX	certificado de sanidade aquícola para exportação de produtos biológicos, químicos, farmacêuticos ou alimentícios para o uso ou consumo das espécies aquáticas	alimentação animal	pescado	vitaminas e minerais para cultivo de camarão
ESPANHA	ES	certificado veterinário para exportação para o brasil de produtos de alimentação animal para animais de companhia com matéria-prima de origem animal	alimentação animal	ave/bovino/suíno	alimentos para animais de companhia
ESPANHA	ES	certificado veterinário para exportação para o brasil de produtos lácteos destinados a alimentação animal	alimentação animal	ruminantes	leite e produtos lácteos bovino, ovino ou caprino

AUSTRÁLIA	AU	certificado sanitário para importação de farinhas de ruminantes destinadas à alimentação animal	alimentação animal	ruminantes	farinha de ruminantes para ração animal
PERU	PE	certificado sanitário para farinhas e óleos provenientes de animais aquáticos destinados à alimentação animal	alimentação animal	pescado	farinhas e óleos de pescado
ITÁLIA	IT	certificado veterinario para alimentos transformados para aves ornamentais, destinados a expedição para brasil	alimentação animal	n.a.	alimentos para aves ornamentais
ITÁLIA	IT	certificado veterinario para exportação de alimentos para animais de companhia que contenham produtos de origem animal ao brasil	alimentação animal	n.a.	alimentos para animais de companhia
MÉXICO	MX	certificado de sanidade aquícola para exportação de produtos biológico, químicos, farmacêuticos e alimentícios [csae-pbqfa] - óleo de pescado	alimentação animal	pescado	óleo de pescado
MÉXICO	MX	certificado de sanidade aquícola para exportação de produtos biológico, químicos, farmacêuticos e alimentícios [csae-pbqfa] - farinha de pescado	alimentação animal	pescado	farinha de pescado

5.6 Exportações e Importações - 2024

Exportações:

No ano de 2024 o Brasil exportou produtos de origem animal para 191 países distintos, atingindo os índices detalhados abaixo:

Exportação Produtos de Origem Animal - 2024		
Área	Unidade de Medida	Volume
Carne e Derivados	Quilograma	20.350.656.975,90
Leite e Derivados	Litro	5.326.294,58
Leite e Derivados	Quilograma	67.271.585,32
Mel e Produtos Apícolas	Litro	175.698,65
Mel e Produtos Apícolas	Quilograma	38.407.954,40
Ovos e Derivados	Quilograma	5.150.328,16
Ovos e Derivados	Unidade	170.079.620,00
Pescados e Derivados	Quilograma	81.657.385,65

Tabela – Exportações de Produtos de Origem Animal no ano de 2024 (fonte: PGA SIGSIF).

Dentre os principais países os quais o Brasil exportou produtos de origem animal, destacam-se:



Figura – Principais destinos da exportação de produtos de origem animal, em litros, em 2024 (fonte PGA SIGSIF).



Figura – Principais destinos da exportação de produtos de origem animal, em Kg, em 2024 (fonte PGA SIGSIF).

Importações:

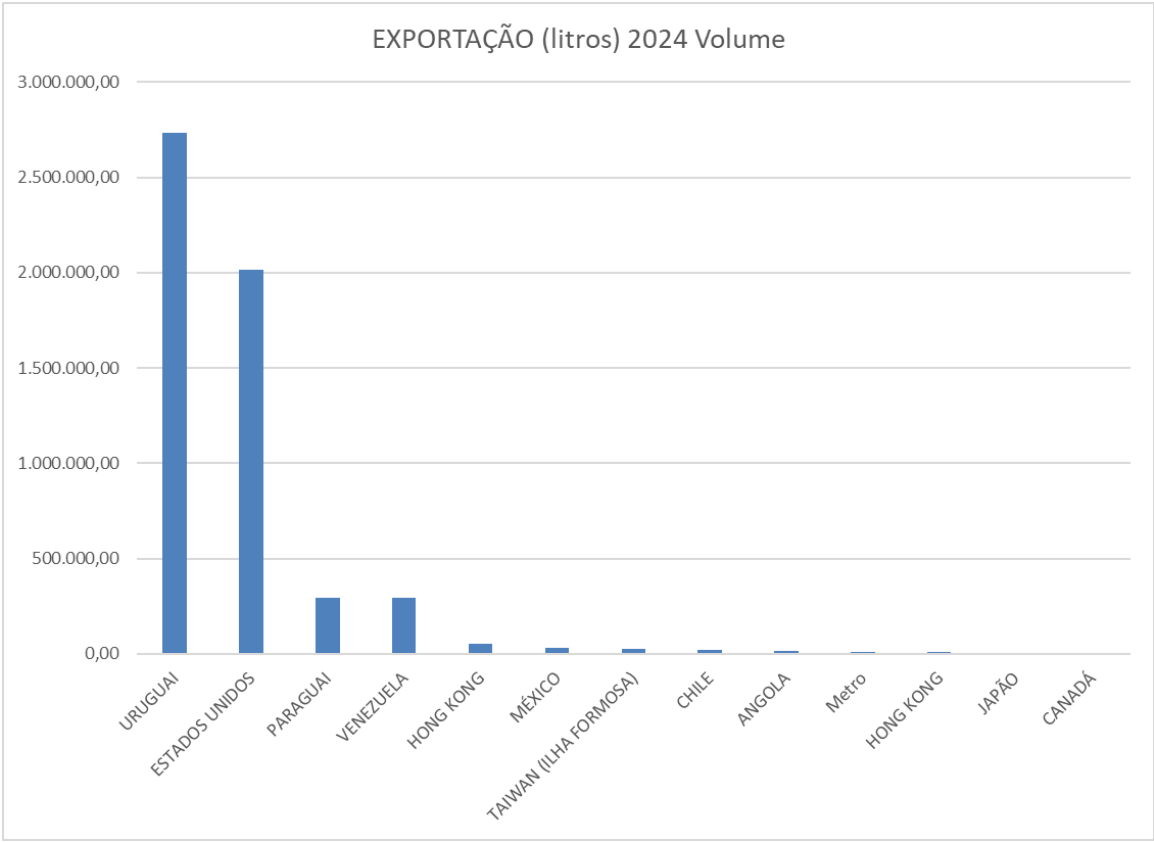
- 9.702 estabelecimentos estrangeiros habilitados para exportar produtos de origem animal ao Brasil no ano de 2024.
- 20.875 solicitações de autorização prévia de importação de produtos de origem animal (POA) comestíveis foram analisadas, com uma taxa de deferimento média de 89,2%, até 08 de abril de 2024, data em que os procedimentos de autorização de importação e fiscalização foram modificados, dispensando os POAs comestíveis de autorização prévia, conforme Despacho Decisório nº 47.

5.7 Missões Sanitárias Oficiais em 2024:

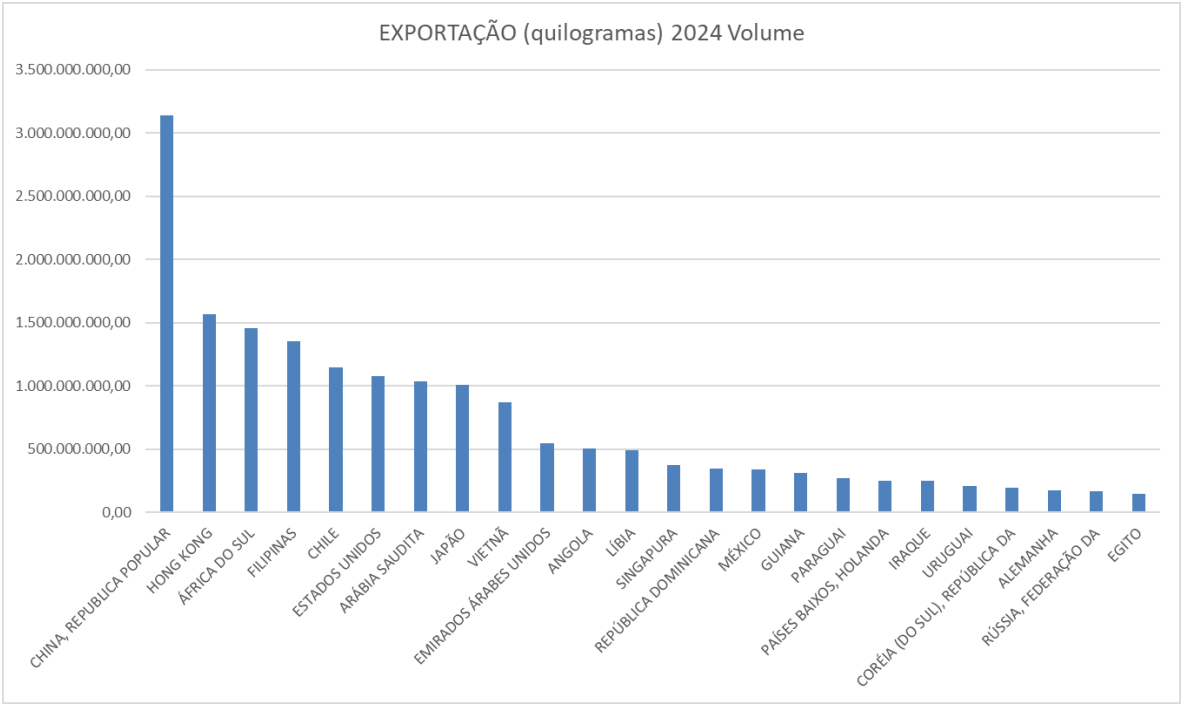
- **Missões Sanitárias Internacionais realizadas em estabelecimentos brasileiros sob Inspeção Federal:**

- 18 auditorias presenciais para habilitação planta a planta de estabelecimentos brasileiros.
- 08 auditorias remotas para habilitação planta a planta de estabelecimentos brasileiros.
- 09 auditorias presenciais para avaliação de equivalência de sistemas de inspeção.

- **Missões Sanitárias do Serviço de Inspeção Federal em estabelecimentos estrangeiros:**

- 10 auditorias remotas para habilitação planta a planta de estabelecimentos estrangeiros.
- 04 auditorias presenciais para avaliação de equivalência de sistemas de inspeção.

- **Habilitação de estabelecimentos**

- Habilitação de estabelecimento nacional à exportação: 721
- Habilitação de estabelecimento estrangeiro à importação: 267

5.8 Equivalências Internacionais e Abertura de Mercados – 2024:

PARAGUAI	LEITE	RUMINANTES	LEITE E PRODUTOS LÁCTEOS	*O novo CSI permite as exportações de queijos que não são submetidos a processamentos térmicos, como o queijo tipo Grana, que é elaborado a partir de leite cru
TURQUIA	ALIMENTAÇÃO ANIMAL	BOVINO/SUÍNO	GELATINA E COLAGENO NÃO DESTINADOS AO CONSUMO HUMANO	
TURQUIA	ALIMENTAÇÃO ANIMAL	AVE	OVOPRODUTOS NÃO DESTINADOS AO CONSUMO HUMANO	

TURQUIA	ALIMENTAÇÃO ANIMAL	AVE/BOVINO/SUÍNO	VÍSCERAS ORGANOLÉTICAS	
SINGAPURA	CARNE	OVINO	CARNE E DE PRODUTOS CÁRNEOS DE OVINOS	
ÁFRICA DO SUL	PESCADO	CULTIVO	PESCADO E DERIVADOS DE CULTIVO (INCLUINDO CMS)	
AUSTRÁLIA	PESCADO	CULTIVO	PEIXES DE CULTIVO, EXCETO SALMONÍDEOS	
SINGAPURA	CARNE	BOVINO	EXTRATO DE CARNE BOVINA E PRODUTOS QUE CONTENHAM EXTRATO DE CARNE BOVINA	
EL SALVADOR	GELATINA/COLÁGENO	RUMINANTES/SUÍNO	GELATINA E COLÁGENO DE SUÍNOS, BOVINOS E OUTROS RUMINANTES	
EMIRADOS ÁRABES UNIDOS	OVOS	AVES	OVOS E OVOPRODUTOS	
ISRAEL	CARNE	AVES	CARNE DE AVES	
UEEA	OVOS	AVES	OVOS	
UEEA	OVOS	AVES	OVOPRODUTOS	
EGITO	CARNE	OVINO/CAPRINO	CARNE, PRODUTOS CÁRNEOS E MIÚDOS DE CAPRINOS E OVINOS	
CUBA	PESCADO	PESCA EXTRATIVA	PESCADO E DERIVADOS ORIUNDOS DA PESCA EXTRATIVA	
EL SALVADOR	OVOS	AVES	OVOS DE MESA	
EL SALVADOR	CARNE	AVES	CARNE, PRODUTOS CÁRNEOS E MIÚDOS DE AVES EM NATUREZA	
COREIA DO SUL	ALIMENTAÇÃO ANIMAL	AVES	PROTEÍNAS ANIMAIS PROCESSADAS DERIVADAS DE AVES	
VIETNÃ	ALIMENTAÇÃO ANIMAL	AVES/SUÍNO	HEMODERIVADOS DE AVES E SUÍNOS (HEMOGLOBINA E PLASMA EM PÓ)	*ABERTURA OFICIAL após pararem de aceitar o CSI BR. As autoridades do Vietnã aceitaram o uso do modelo de CSI de farinhas, publicado pelo Memorando-Circular nº 193/2018/DHC/CGI/DIPOA, para respaldar as exportações brasileiras de hemoderivados (plasma e hemoglobina em pó).
ÍNDIA	PESCADO	CULTIVO	PESCADO E DERIVADOS PROVENIENTES DE CULTIVO	
ÍNDIA	PESCADO	PESCA EXTRATIVA	PESCADO E DERIVADOS ORIUNDOS DA PESCA EXTRATIVA	
BUTÃO	CARNE	SUÍNO	CARNE, PRODUTOS CÁRNEOS E MIÚDOS DE SUÍNOS	
PERU	ALIMENTAÇÃO ANIMAL	BOVINO/SUÍNO	HEMODERIVADOS DE BOVINOS E/OU SUÍNOS EM PÓ	
PERU	ALIMENTAÇÃO ANIMAL	BOVINO	FARINHA DE CARNE E OSSOS DE BOVINOS	
ARGENTINA	ALIMENTAÇÃO ANIMAL	AVES/BOVINO/SUÍNO /PESCADO	ADITIVOS PARA ALIMENTAÇÃO ANIMAL COM COMPONENTE DE ORIGEM ANIMAL	*Passa a contemplar aditivos contendo qualquer componente de origem animal e não apenas componentes lácteos
CUBA	OVOS	AVE	OVOS E OVOPRODUTOS	
COREIA DO SUL	ALIMENTAÇÃO ANIMAL	SUÍNO	FARINHAS E PRODUTOS GORDUROSOS DE SUÍNOS	
EQUADOR	ALIMENTAÇÃO ANIMAL	AVES/RUMINANTES	GORDURAS E ÓLEOS DE AVES E RUMINANTES	
FILIPINAS	CARNE	SUÍNO	CARNE, PRODUTOS CÁRNEOS E MIÚDOS DE SUÍNOS	*retirou a limitação da área de origem dos produtos ao Estado de Santa Catarina.
NIGÉRIA	LEITE	BOVINO/BUBALINO	LEITE E PRODUTOS LÁCTEOS DE BOVINOS E BUBALINOS	

AUSTRÁLIA	PESCADO	PESCADO CULTIVO/EXTRATIVA	CAMARÃO E PRODUTOS A BASE DE CAMARÃO	
CHILE	CARNE	AVES	VÍSCERAS COMESTÍVEIS DE AVES, RUMINANTES E SUÍNOS	
CUBA	CARNE	AVES/BOVINO/SUÍNO	PRODUTOS CÁRNEOS ESTERILIZADOS E EMBUTIDOS COZIDOS, CURADOS E SALGADOS DE AVES, BOVINOS E/OU SUÍNOS	*abertura para produtos esterilizados
CUBA	PESCADO	CULTIVO	PESCADO E DERIVADOS DE CULTIVO	
CUBA	GELATINA/COLÁGENO	BOVINO	GELATINA E COLÁGENO DE BOVINOS	
CANADÁ	ALIMENTAÇÃO ANIMAL	AVES/RUMINANTES/SUÍNO	MASTIGÁVEIS DERIVADOS DE AVES, BOVINOS, CAPRINOS, OVINOS E/OU SUÍNOS	*inclui a opção de produtos com matérias-primas de aves, caprinos e ovinos.
TAIWAN	ALIMENTAÇÃO ANIMAL	AVES/BOVINO/SUÍNO	ALIMENTOS PARA ANIMAIS DE COMPANHIA NÃO CONVENCIONAIS DERIVADOS DE ANIMAIS BIUNGULADOS OU DE AVES	
TAIWAN	ALIMENTAÇÃO ANIMAL	BOVINO	ALIMENTOS PARA ANIMAIS DE COMPANHIA NÃO CONVENCIONAIS DERIVADOS DE PRODUTOS LÁCTEOS	
LESOTO	CARNE	AVES	CARNE, PRODUTOS CÁRNEOS E MIÚDOS DE AVES	
PERU	PESCADO	CULTIVO	PESCADO E DERIVADOS DE CULTIVO	
PERU	PESCADO	PESCA EXTRATIVA	PESCADO E DERIVADOS ORIUNDOS DA PESCA EXTRATIVA	
EGITO	CARNE	BOVINO	CARNE, PRODUTOS CÁRNEOS E MIÚDOS DE BOVINOS	*abertura para carne com osso
ÁFRICA DO SUL	ALIMENTAÇÃO ANIMAL	AVES/BOVINO/SUÍNO	farinhas de origem animal, proteínas hidrolisadas de origem animal e aditivos palatabilizantes de origem de aves, de bovinos e de suínos	*ampliação do escopo para aditivos palatabilizantes a base de vísceras hidrolisadas.
PAPUA NOVA GUINÉ	CARNE	AVES	CARNE DE AVES E DE CARNE MECANICAMENTE SEPARADA DE AVES (CMS)	
PAPUA NOVA GUINÉ	CARNE	BOVINO	CORTES DE CARNE DESOSSADA DE BOVINOS	
BOLÍVIA	ALIMENTAÇÃO ANIMAL	BOVINO	HEMODERIVADOS, HEMOGLOBINA E PLASMA DE BOVINOS	
BOLÍVIA	ALIMENTAÇÃO ANIMAL	SUÍNO	HEMODERIVADOS, HEMOGLOBINA E PLASMA DE SUÍNOS	
PERU	FINALIDADES DE USO ESPECÍFICAS	BOVINO	GELATINA E COLÁGENO DE OSSO BOVINO, NÃO COMESTÍVEIS	

Tabela – Abertura de Mercados 2024

5.9 Fiscalizações e Auditorias em 2024:

Auditorias Nacionais nos estabelecimentos registrados no Serviço de Inspeção Federal (executadas pelo órgão Central – DIPOA/SDA):

- 79 auditorias em estabelecimentos de produtos de origem animal sob inspeção periódica;
- 241 auditorias nos estabelecimentos registrados no Serviço de Inspeção Federal de produtos de origem animal sob inspeção permanente;

- 6 auditorias em estabelecimentos de produtos destinados à alimentação animal;
- 4 auditorias em Centrais de Certificação;
- 2 auditorias em Coordenações do Serviço de Inspeção de Produtos de Origem Animal (SIPOAs)

5.10 Controle dos Produtos de Origem Animal

Programas Oficiais de Controle - PNCRC:

- 11.726 amostras analisadas no PNCRC 2024, perfazendo 418.082 testes (resultados para diferentes analitos)
- 58 violações de resíduos e contaminantes (0,49% de amostras violadas)

Os resultados PNCRC 2024 foram publicizados no sítio eletrônico do PNCRC/DIPOA - <https://www.gov.br/agricultura/pt-br/assuntos/inspecao/produtos-animal/plano-de-nacional-de-controle-de-residuos-e-contaminantes>.

Controle de Produtos Importados:

- Foram realizadas 432 coletas para análises laboratoriais em atendimento ao Programa de Avaliação de Conformidade de POAs Importados (PACPOA) e 1.100 coletas para o Regime de Alerta de Importação (RAI).
- Foram emitidas 229 notificações internacionais, das quais 59 resultaram na inclusão do fabricante no RAI e 19 na suspensão da habilitação de estabelecimentos estrangeiros.

5.11 Capacitações e Treinamentos

Eventos Internos: durante o ano de 2024 a DIAT participou da promoção de 10 eventos internos de capacitação, oferecendo aos servidores do DIPOA 15 turmas com temáticas relevantes ao desempenho de suas atribuições, totalizando 1098 participações, conforme tabela abaixo:

Tema	Nº Participações concluídas
<i>“Treinamento emergencial em reinspeção de pescado para os servidores do 6º SIPOA que atuam na reinspeção de pescado importado em auxílio ao VIGI-MET”.</i>	4
Inspeção ante e post mortem de animais de abate - Aves	95
Inspeção ante e post mortem de animais de abate – Bovinos	124
Inspeção ante e post mortem de animais de abate – Suínos	95
Curso sobre princípios do tratamento térmico em alimentos - 2 turmas	184
Curso sobre Tipificação Cota Hilton	55
Requisitos de Exportação de Carne para o Chile: Classificação e tipificação de carcaças - 3 turmas	42
Habilitação e certificação sanitária de produtos de origem animal – 2 turmas	223

CAPACITAÇÃO SOBRE REQUISITOS COMPLEMENTARES PARA EXPORTAÇÃO DE PRODUTOS CÁRNEOS PARA OS ESTADOS UNIDOS DA AMÉRICA - 2 turmas	141
Fundamentos do APPCC	135
TOTAL	1098

Eventos Externos: de acordo com dados comunicados à DIAT por meio de processos SEI, ocorreram 18 participações de servidores do MAPA em eventos promovidos por instituições externas:

Tema	Nº Participações concluídas
1º Taller sub-regional de América del Sur para la formación de tutores del FETP frontline "Una Salud"	1
Curso BTSF SPS Mundo. Regime de importação da UE para alimentos de origem animal.	3
Assuring Food Safety and Security	1
70º Congresso Internacional de Ciência e Tecnologia de Carnes	5
Curso de Direito Administrativo Aplicado à Gestão Pública - Parte 1	1
<i>Workshop sobre Inspeção e Quarentena de Saúde Animal e Vegetal (Workshop on Animal and Plant Health Inspection and Quarantine)</i>	1
Pós-graduação latu senso em Defesa Sanitária e Tecnologia e Inspeção de Produtos de Origem Animal com Ênfase em Legislação	1
CONGRESSO SIAVS 2024	1
Congresso Nacional de Qualidade de Carne (CNQC) - 2024	1
Pós-Graduação latu senso em nutrição animal	1
Formação Instrutor Master	1
DESIGN DE APRENDIZAGEM	1
TOTAL	18

Além da oferta de turmas, a DIAT dedicou-se à elaboração de novas capacitações para oferta em 2025, bem com revisões de conteúdos de capacitações já ocorridas, a saber:

- Novos cursos:
 - Emissão de Auto de Infração e Instrução de Processos Administrativos de Fiscalização Agropecuária;
 - Trilha de aprendizagem sobre Gestão Técnico-Administrativa para as Coordenações Técnicas do DIPOA;
 - Verificação oficial do Programa de Análise de Perigos e Pontos Críticos de Controle em estabelecimentos de abate de equídeos;
 - Verificação oficial do Programa de Análise de Perigos e Pontos Críticos de Controle em estabelecimentos de abate de suínos;
- Revisão de conteúdos:
 - Inspeção ante e post mortem de aves;
 - Inspeção ante e post mortem de bovinos;

- Inspeção ante e post mortem de suínos;
- Requisitos Gerais de coleta de amostras;
- Coleta de amostras em estabelecimentos de inspeção permanente;
- Coleta de amostras em estabelecimentos de inspeção periódica;
- Requisitos Complementares à Exportação de Produtos Cárneos para os Estados Unidos da América

Outra atividade desenvolvida pela DIAT durante o ano de 2024 foi a participação nos Grupos de Trabalho do Setor de Educação Sanitária - SEDUC/DIAUD/CSU/DSN/SDA/MAPA, contribuindo na elaboração do GUIA DE GESTÃO DO PROGRAMA NACIONAL DE EDUCAÇÃO SANITÁRIA EM DEFESA AGROPECUÁRIA - PROESA, modelos de questionários de diagnóstico em educação sanitária e livro que compõe a série "Diálogos" voltada para esclarecimentos dos consumidores sobre mitos e verdades relacionados aos Produtos de Origem Animal.

5.12 Sistema Eletrônico de Informações (SEI)

O SEI permitiu o gerenciamento do trâmite de processos no DIPOA em 2024. Abaixo apresentamos a apuração dos processos finalizados ao longo do ano:

Áreas Técnicas	Processos SEI tramitados	Processos SEI finalizados
DIPOA	8274	8191
CSG	711	703
CGCOA	4288	4240
CGI	5193	4774
CGPE	1522	1468

Tabela 15 – Número de processos tramitados e finalizados no Sistema Eletrônico de Informações - SEI em 2024

6. GESTÃO ORÇAMENTÁRIA E FINANCEIRA

O DIPOA gerenciou dois Planos Internos em 2024, com um empenho total de **R\$ 21.207.677,00 (vinte e um milhões duzentos e sete mil seiscentos e setenta e sete reais)**. Os recursos foram destinados ao monitoramento e controle de produtos, inspeção higiênico-sanitária e fiscalização de alimentos para animais, com despesas distribuídas entre deslocamentos, funcionamento e outras categorias.

CONTRRESIDU: recurso empenhado para o monitoramento e controle dos produtos importados, exportados e de consumo interno, por meio de coletas de amostras, desde o produtor até o consumidor final, com análises laboratoriais; e rastreamento dos produtos impróprios para o consumo, possibilitando a identificação dos infratores para possível orientação e/ou punição. Sua finalidade é contribuir para as garantias de certificação dos

produtos, subprodutos e derivados de origem animal e vegetal em conformidade com os limites máximos de contaminantes químicos e biológicos, estabelecidos pela legislação nacional e internacional relativa à inocuidade dos alimentos.

ISPANIMAL: recurso empenhado para a Inspeção tecnológica e higiênico-sanitária nas indústrias que abatem animais ou que recebam, produzam, manipulem e beneficiem matéria-prima de origem animal, envolvendo a inspeção ante mortem e post mortem dos animais de consumo humano, a fiscalização dos produtos industrializados, subprodutos e derivados de modo geral, decorrentes do abate, a inspeção dos estabelecimentos das áreas de leite, pescado, ovos, mel, cera de abelha e outros produtos apícolas, coalhos, margarinas, produtos derivados e subprodutos de origem animal, comestíveis ou não-comestíveis, adicionados ou não de produtos vegetais, bem como aqueles que armazenem, distribuam ou manipulem estes produtos, e a realização de rotinas operacionais com vistas à confirmação do atendimento às normas vigentes e aos acordos internacionais para manutenção do Brasil no mercado de exportação. Recurso também voltado à Fiscalização dos produtos acabados (industriais) e dos estabelecimentos comerciais que geram grandes quantitativos de apreensão de produtos adulterados ou de qualidade comprometida; Estabelecimento de diretrizes básicas, normas e regulamentos para a garantia da qualidade dos produtos de origem animal, baseados nos princípios gerais do Sistema de Análise de Perigos e Pontos Críticos de Controle (APPCC) e seus pré-requisitos, nas Boas Práticas de Fabricação (BPF), nos Procedimentos-Padrão de Higiene Operacional (PPHO), e no Sistema de Análise de Risco nos processos de produção, beneficiamento, armazenamento, transporte e processamento; inspeção, certificação, monitoramento, supervisões, auditorias e rastreamento do sistema; capacitação de recursos humanos (fiscais, auditores, RT e demais agentes envolvidos na cadeia produtiva); supervisão e auditoria das atividades descentralizadas ou credenciadas; Classificação e tipificação de produtos de origem animal destinados ao comércio interestadual ou internacional e certificação de produtos com qualidade diferenciada. Sua finalidade é garantir a segurança higiênico-sanitária e tecnológica, a identidade e qualidade dos produtos e subprodutos de origem animal. Viabilizar a execução de ações de combate à clandestinidade em produtos de origem animal; desenvolvimento de ações de educação sanitária a fim de instruir a sociedade sobre os riscos associados ao consumo de produtos de origem animal sem inspeção oficial. Sua finalidade é reduzir gradualmente até eliminar a produção e a comercialização dos produtos de origem animal sem inspeção oficial; fiscalização das condições higiênico-sanitárias dos estabelecimentos fabricantes, importadores, fracionadores e comerciantes de produtos destinados à alimentação animal; fiscalização da conformidade e inocuidade dos produtos destinados à alimentação animal; elaboração e revisão de normas técnicas relativas aos produtos destinados à alimentação animal; realização de reuniões técnicas e treinamentos em serviços com vistas ao aprimoramento dos processos de fiscalização; e participação em reuniões, simpósios e congressos nacionais e internacionais sobre insumos destinados à alimentação animal. Sua finalidade é assegurar a qualidade e a conformidade dos insumos destinados à alimentação animal.



Figura – Despesas DIPOA/2024 com proporção por categorias

7. TECNOLOGIA DA INFORMAÇÃO

O DIPOA é responsável pela gestão e manutenção de Sistemas com vínculo direto às atividades que realiza. No ano de 2024 somaram-se 4 sistemas distintos os quais durante o ano foram prestados atendimentos diários voltados às necessidades de usuários internos e externos, bem como a implantação de versões atualizadas com o intuito de acompanhar os mercados e as evoluções tecnológicas e de higiênico-sanitárias de produtos de origem animal e de produtos destinados à alimentação animal.

- **Sistema Integrado de Produtos Agropecuários - SIPEAGRO:** registro e cadastro de estabelecimentos e produtos destinados à alimentação animal, com ferramentas que possibilitam a intervenção de registros e cadastros a qualquer tempo pelo Serviço. Também possui o recurso “Quadro de Avisos” para a divulgação interna e externa de informações de interesse do setor;

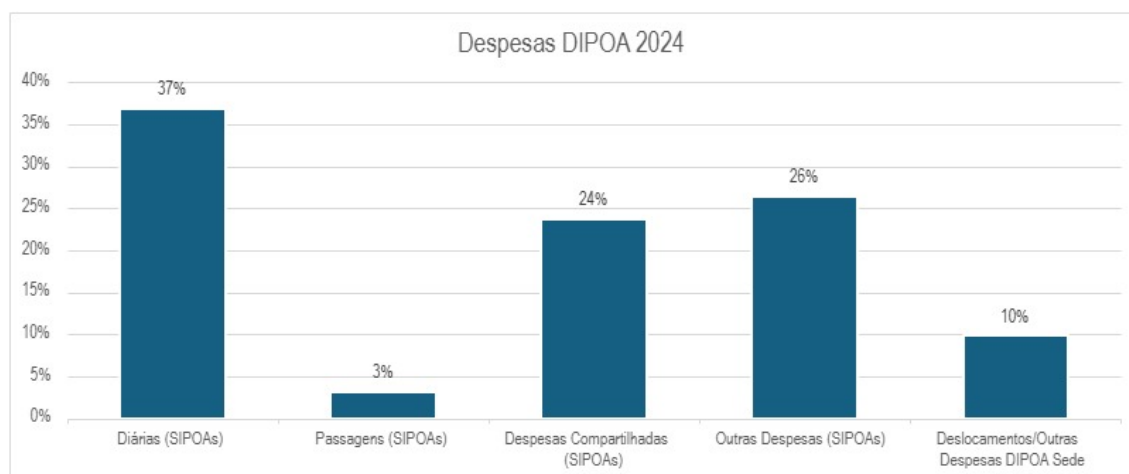

<https://sistemasweb.agricultura.gov.br/pages/SIPEAGRO.html>

- **Plataforma de Gestão Agropecuária - PGA SIGSIF:**
 - onde são registrados todos os produtos de origem animal, tanto de estabelecimentos nacionais sob Inspeção Federal, quanto de estabelecimentos estrangeiros habilitados à exportação para o Brasil
 - registro e gestão de estabelecimentos estrangeiros autorizados à exportação de produtos de origem animal para o Brasil;

- lançamento de dados estatísticos de interesse do Serviço de Inspeção e demais entidades públicas e privadas relacionadas ao setor. Dentre as informações armazenadas, avaliadas, geridas e divulgadas publicamente, encontram-se os dados de abate, produção e comercialização nacional e internacional;
- ferramenta de divulgação pública e privada de informações pelo Serviço de Inspeção Federal.



<https://sistemasweb.agricultura.gov.br/pages/PGA-SIGSIF.html>

- **Sistema de Informações Gerenciais do Serviço de Inspeção Federal – SIGSIF:**

- de suma importância para o Serviço, permite o controle e verificação de Documentos de Trânsito sob égide do DIPOA, como Certificados Sanitários Nacionais e Internacionais, além de Guias de Trânsito;
- gestão do Programa Nacional de Qualidade do Leite – PNQL.



<https://sistemasweb.agricultura.gov.br/pages/SIGSIF.html>

- **Sistema para Emissão de Declaração de Produtos de Origem Animal – DCPOA:**
ferramenta utilizada para atender aos procedimentos relacionados ao trânsito e à certificação sanitária de produtos de origem animal, bem como para a habilitação de estabelecimentos nacionais registrados no Departamento de Inspeção de Produtos de Origem Animal da Secretaria de Defesa Agropecuária. O sistema facilita a padronização na solicitação do certificado sanitário em todo o Brasil e possibilita a avaliação eletrônica dos documentos necessários para a certificação.



<https://sistemasweb.agricultura.gov.br/pages/DCPOA.html>