

# Fertilizantes Organominerais granulados

Inovação, Produtividade e  
Sustentabilidade no Campo

Fevereiro/2014

# AGRONEGÓCIO

Dados de mercado e projeções



# Dados de Mercado

- Balança Comercial do Agronegócio em 2013 US\$ 79 bi, sendo que o saldo Brasil ficou em US\$ 19 bi
- Entre 1990 e 2011 a área plantada expandiu 40% enquanto a produção cresceu 220% graças a ganhos de produtividade, mostrando a importância da inovação.
- A agricultura tem demandado mais área, levando a pecuária a buscar mais produtividade. Esse movimento conjunto só fortalece o Agronegócio.

# Projeções

## Projeções MAPA para 2022/2023:

- produção de grãos em toneladas deve crescer de 20 a 45%, no mesmo período. A área plantada deve crescer em torno de 8%.
- A demanda por grãos no mercado interno e externo vai continuar a crescer em decorrência da expansão das economias e melhor distribuição de renda.
- Assim, reduzir a dependência de importações de fertilizantes é de importância fundamental.

# O PROJETO

Apresentação, objetivos e desafios



# Histórico

- O Plano Nacional de Fertilizantes foi formulado para favorecer ações de pesquisa de novas tecnologias/produtos e fortalecer a produção nacional de fertilizantes, visando reduzir o elevado grau de dependência do Agronegócio brasileiro da importação de fertilizantes. Algumas das medidas decorrentes podem ser destacadas como exemplos:
  - Grandes projetos de produção a base de potássio.
  - Lei Federal 12.794 de 02/04/2013 que concede incentivos de desoneração tributária para novos investimento e expansões de capacidade.
  - Pesquisas EMBRAPA de novos produtos.

# Apresentação

- Reportagem exibida no Globo Rural, que nos dá a dimensão dos resultados:



# Objetivo

Nossa responsabilidade conjunta, setor público e privado, é criar as condições necessárias para viabilizar a implantação de unidades produtivas, garantindo:

- Adequação e Regulamentação em tempo hábil da Lei Federal 12.794 de 02/04/2013 assegurando as desonerações tributárias contempladas
- Enquadramento nas linhas de financiamento BNDES, a custos e prazos adequados à capacidade de pagamento, assegurando a possibilidade de reinvestimento de resultados.
- Enquadramento às normas do Fundo Garantidor de Investimentos do BNDES.



# Unidades Produtoras

- **Localização:** Capilaridade Nacional, regiões produtoras de soja, milho e outros.
- **Investimentos:** Dependendo da capacidade produtiva, devendo variar entre R\$ 4 a 15 milhões, excluindo capital de giro.
- **Geração de Empregos:** Uma unidade de porte médio gera 35 empregos diretos.
- **Tipo de Empresa:** Pequenos e Médios Empreendimentos ligados ao Agronegócio

# Projeto: ORGANOBRAS



# ORGANOBRAS G-25

- Produção - 25.000 Ton/Ano;
- Consumo de cama de frango - 18.600 Ton/Ano;
- 34 empregos diretos;
- Primeira do Brasil a assinar o contrato de transferência de tecnologia;

**Localizada em Rancho Alegre do Oeste - Paraná**

- Grande quantidade de aviários - MO
- Grande consumo de insumos

# ORGANOBRAS G-25

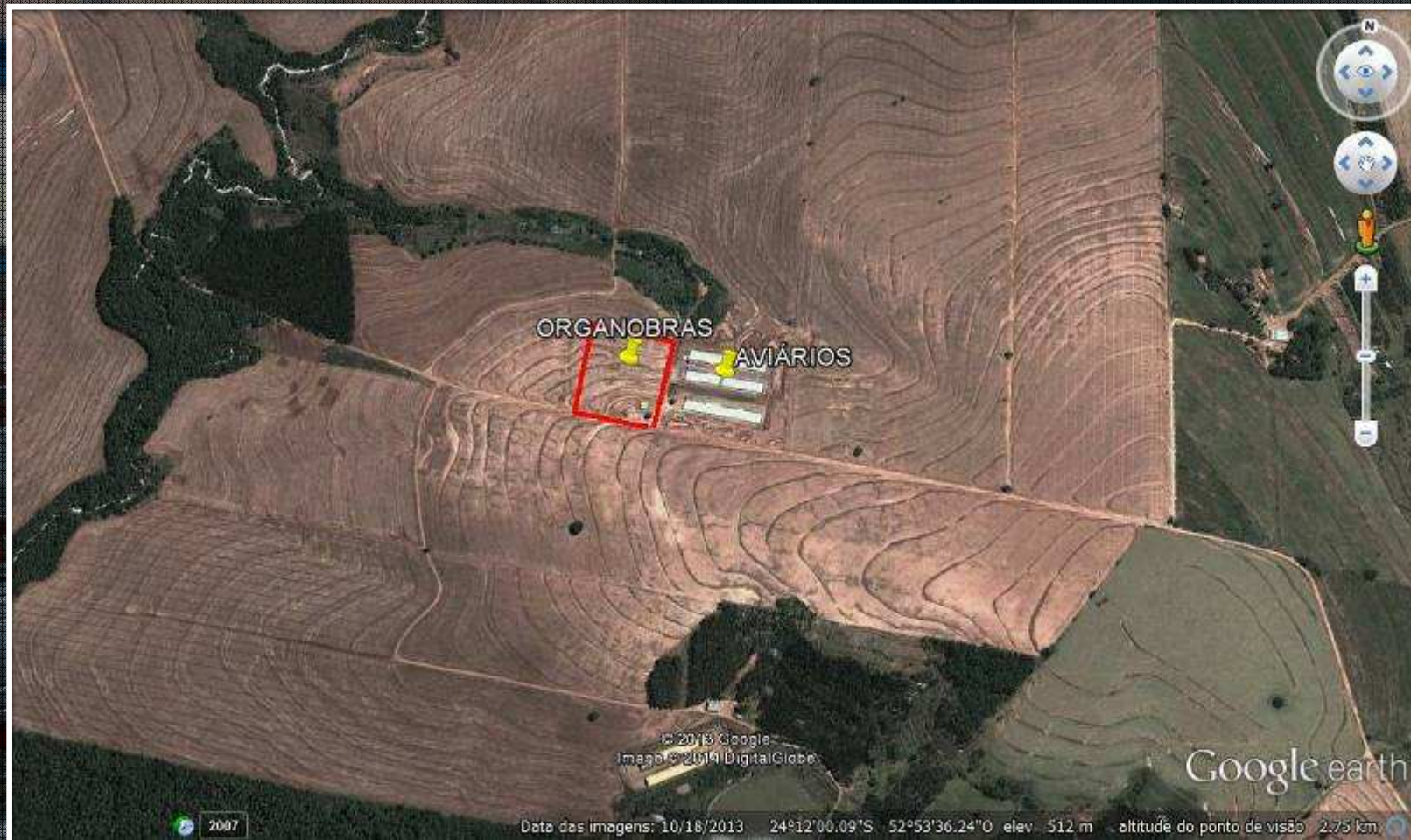

# Regulamentação Lei 12.794

- **Órgãos Envolvidos:** MAPA, MME, RFB
- **Desonerações Contempladas:** Impostos incidentes nos investimentos em equipamentos, serviços e obras civis destinado a novas unidades produtoras e/ou expansão das atuais, tais como, IPI, Imposto de Importação, PIS/COFINS
- **Alteração de Prazo:** Lei 12.794 contempla investimentos em 2013 e 2014
- **Lucro Real:** não obrigatoriedade de tributação pelo lucro real, podendo optar pelo lucro presumido.

# Financiamento BNDES

- **Finalidade:** Projeto de Implantação de Indústria de Transformação
- Tipo de Empresa: Pequenas e Médias Empresas
- **Enquadramento:** BNDES Automático
- **Valor dos Projetos:** De R\$ 4 a 15 milhões + capital de giro
- **Itens do Projeto:** Capital de Giro 37%, Projetos e Serviços 17%, Obras Civis 10%, Equipamentos e Montagens 36%(em média)
- **Garantias:** Reais( empresa e Sócios) com complemento FGI/BNDES
- **Agilidade** de Agentes Financiadores será determinante do sucesso.

# Responsabilidade Técnica

- **RC Pontual Consultores Associados SS Ltda**
- CNPJ 01.546.248/0001-15
- Ricardo Pontual
- CRA/SP 17.287 em 21/03/1978
- Email [pontual@rcpontual.com.br](mailto:pontual@rcpontual.com.br)
- Fone: 11 98121-9080