

BOM DIA

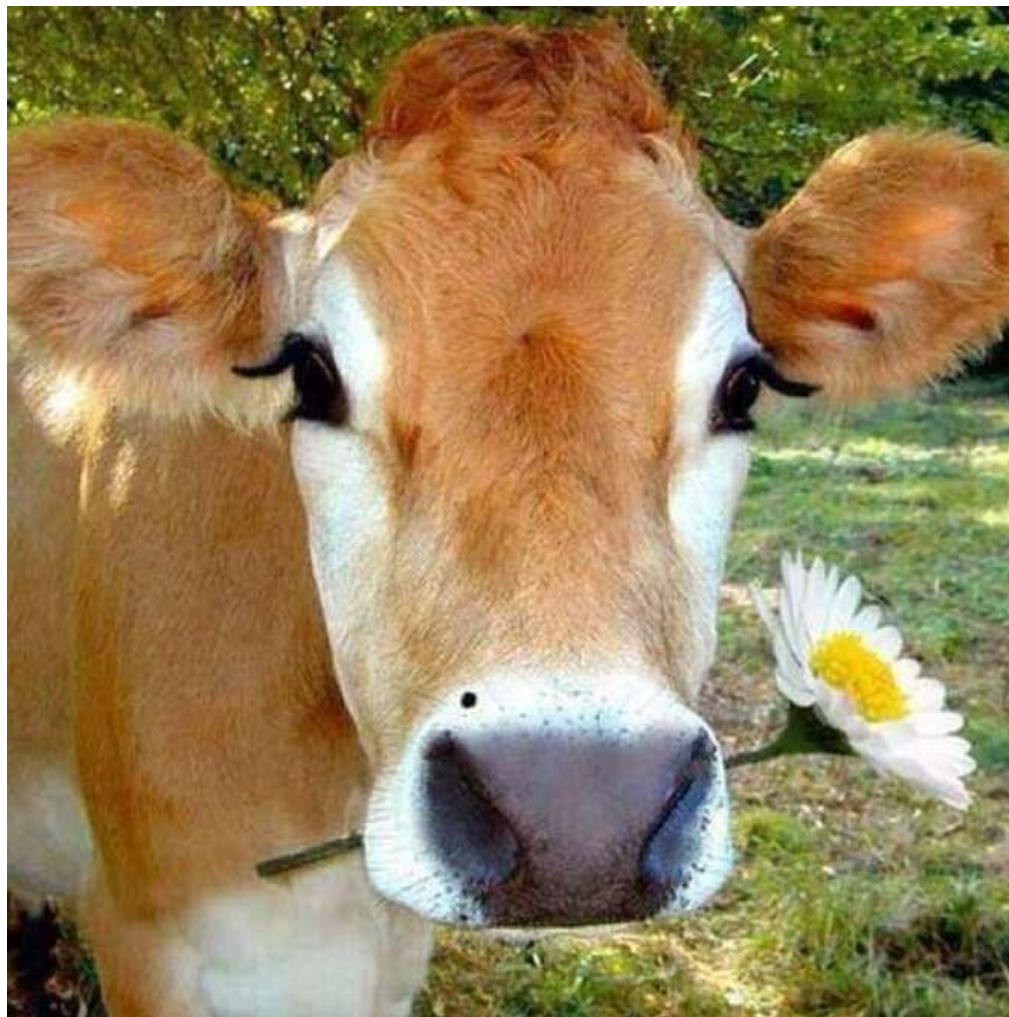

Reunião CTIA 18/07/2016

Entregas ASBRAM 1º semestre 2016 x 2015



Volume de vendas em toneladas

| Estados | Ranking de estados | | | |
|--------------------|--------------------|---------|----------|--------------|
| | 2015 | 2016 | Variação | Participação |
| Mato Grosso | 105.381 | 142.050 | 34,80% | 20,54% |
| Mato Grosso do Sul | 101.755 | 103.166 | 1,39% | 14,92% |
| Goiás | 89.039 | 100.504 | 12,88% | 14,53% |
| São Paulo | 53.555 | 60.830 | 13,58% | 8,79% |
| Rondônia | 61.650 | 60.493 | -1,88% | 8,75% |
| Minas Gerais | 42.854 | 49.137 | 14,66% | 7,10% |
| Pará | 32.722 | 32.076 | -1,98% | 4,64% |
| Tocantins | 23.473 | 25.435 | 8,36% | 3,68% |
| Rio Grande do Sul | 14.696 | 21.742 | 47,95% | 3,14% |
| Paraná | 12.369 | 20.648 | 66,93% | 2,99% |
| Bahia | 6.450 | 7.922 | 22,83% | 1,15% |
| Acre | 11.626 | 7.136 | -38,61% | 1,03% |
| Maranhão | 5.998 | 7.086 | 18,15% | 1,02% |
| Santa Catarina | 3.245 | 6.035 | 85,98% | 0,87% |

Volume de vendas em toneladas

| Estados | Ranking de estados | | | |
|---------------------|--------------------|----------------|---------------|----------------|
| | 2015 | 2016 | Variação | Participação |
| Rio de Janeiro | 4.132 | 5.326 | 28,90% | 0,77% |
| Espírito Santo | 5.771 | 5.265 | -8,77% | 0,76% |
| Roraima | 3.905 | 5.103 | 30,68% | 0,74% |
| Amazonas | 2.721 | 4.306 | 58,25% | 0,62% |
| Exportações | 4.364 | 4.226 | -3,16% | 0,61% |
| Alagoas | 2.261 | 3.961 | 75,21% | 0,57% |
| Paraíba | 2.564 | 3.221 | 25,60% | 0,47% |
| Pernambuco | 2.692 | 2.834 | 5,28% | 0,41% |
| Sergipe | 2.556 | 2.597 | 1,59% | 0,38% |
| Distrito Federal | 1.882 | 2.394 | 27,17% | 0,35% |
| Ceará | 2.573 | 2.367 | -7,99% | 0,34% |
| Piauí | 2.155 | 2.312 | 7,27% | 0,33% |
| Amapá | 2.261 | 1.788 | -20,92% | 0,26% |
| Rio Grande do Norte | 1.398 | 1.688 | 20,76% | 0,24% |
| Total | 606.050 | 691.650 | 14,12% | 100,00% |

Volume de vendas em toneladas

| Classificação | Janeiro a Maio | | | Junho | | | Total | | |
|-----------------------|----------------|----------------|---------------|----------------|----------------|---------------|----------------|----------------|---------------|
| | 2015 | 2016 | variação | 2015 | 2016 | variação | 2015 | 2016 | variação |
| Pronto para uso | 225.505 | 234.017 | 3,77% | 35.384 | 48.589 | 37,32% | 260.889 | 282.606 | 8,32% |
| Diluir/Misturar | 27.466 | 28.718 | 4,56% | 4.471 | 9.715 | 117,27% | 31.937 | 38.433 | 20,34% |
| Com Ureia | 27.501 | 31.109 | 13,12% | 9.852 | 11.653 | 18,29% | 37.353 | 42.763 | 14,48% |
| Proteicos | 71.585 | 77.544 | 8,32% | 20.658 | 29.101 | 40,87% | 92.243 | 106.645 | 15,61% |
| Proteicos Energéticos | 90.634 | 101.912 | 12,44% | 18.655 | 22.752 | 21,96% | 109.289 | 124.663 | 14,07% |
| Núcleos | 36.689 | 41.169 | 12,21% | 10.176 | 12.006 | 17,98% | 46.865 | 53.175 | 13,47% |
| Concentrados | 19.937 | 39.574 | 98,50% | 7.537 | 3.791 | -49,71% | 27.474 | 43.365 | 57,84% |
| Total | 499.316 | 554.042 | 10,96% | 106.734 | 137.608 | 28,93% | 606.050 | 691.650 | 14,12% |



Cabeças de Animais padrão de 300 kg por dia

| Animais | Janeiro a Maio | | | Junho | | | Total | | |
|-----------------------|-------------------|-------------------|--------------|-------------------|-------------------|---------------|-------------------|-------------------|---------------|
| | 2015 | 2016 | variação | 2015 | 2016 | variação | 2015 | 2016 | variação |
| Pronto para uso | 19.942.232 | 20.534.528 | 2,97% | 15.726.243 | 21.595.332 | 37,32% | 19.239.567 | 20.711.329 | 7,65% |
| Diluir/Misturar | 4.051.427 | 4.192.056 | 3,47% | 3.312.212 | 7.196.378 | 117,27% | 3.928.225 | 4.692.776 | 19,46% |
| Com Ureia | 1.515.607 | 1.698.804 | 12,09% | 2.736.551 | 3.237.046 | 18,29% | 1.719.098 | 1.955.178 | 13,73% |
| Proteicos | 1.581.146 | 1.697.061 | 7,33% | 2.295.341 | 3.233.442 | 40,87% | 1.700.179 | 1.953.125 | 14,88% |
| Proteicos Energéticos | 801.125 | 894.633 | 11,67% | 829.104 | 1.011.185 | 21,96% | 805.789 | 914.058 | 13,44% |
| Núcleos | 3.240.019 | 3.601.739 | 11,16% | 4.522.762 | 5.336.148 | 17,98% | 3.453.809 | 3.890.807 | 12,65% |
| Concentrados | 219.370 | 430.794 | 96,38% | 418.743 | 210.589 | -49,71% | 252.599 | 394.093 | 56,02% |
| Total | 31.350.926 | 33.049.615 | 5,42% | 29.840.956 | 41.820.120 | 40,14% | 31.099.264 | 34.511.366 | 10,97% |



Valor em gramas de consumo diário para animais de peso padrão de 300 kg

| | |
|------------------------------|----------|
| Pronto para uso | 75g/dia |
| Diluir/Misturar | 45g/dia |
| Com Ureia | 120g/dia |
| Proteicos | 300g/dia |
| Proteicos Energéticos | 750g/dia |
| Núcleos | 75g/dia |
| Concentrados | 600g/dia |



OBRIGADA

echagas@asbram.org.br

www.asbram.org.br

Tel. (11) 3061-9077

(11) 99647-3169

