

[PÁGINA INICIAL](#) > [ÚLTIMAS NOTÍCIAS](#) > [GERAL](#) > COMISSÃO APROVA LIMITES DA RESERVA DA BIOSFERA DO CERRADO



[Quem é quem](#)

[Planos de Manejo](#)

[Geoprocessamento](#)

[Painel dinâmico](#)

[QUEM SOMOS](#)

[O QUE FAZEMOS](#)

[BIODIVERSIDADE](#)

[SERVIÇOS](#)

[COMUNICAÇÃO](#)

[CENTRAL DE CONTEÚDOS](#)



[Imagens](#)



[Vídeos](#)



[Publicações](#)

# Comissão aprova limites da Reserva da Biosfera do Cerrado

Publicado: Terça, 18 de Setembro de 2018, 10h41

**Novo desenho se caracteriza por considerar conectividade do bioma com a Caatinga, Mata Atlântica e Pantanal. Proposta abrange mais de 74 milhões de hectares.**



A revisão dos Limites da Reserva da Biosfera (RB) do Cerrado foi aprovada nesta segunda-feira (17), em Brasília (DF), durante a 11ª Reunião Ordinária da Comissão Brasileira do Programa Homem e Biosfera (Cobramab). O novo desenho se caracteriza por levar em conta a conectividade do Cerrado com os biomas Caatinga, Mata Atlântica e Pantanal. A proposta abrange mais de 74 milhões de hectares e inclui os estados da Bahia, Minas Gerais, Mato Grosso, Paraná e São Paulo, que se juntam ao Distrito Federal, Goiás, Piauí, Tocantins e Maranhão, que já compunham a RB. O documento será encaminhado para a avaliação da Unesco.

## DISPONIBILIDADE DE TERRAS ARÁVEIS NO MUNDO (em hectares) (com pouca necessidade de irrigação)



**526 milhões de hectares**

Fonte FAO/IAASAF

## DISPONIBILIDADE DE TERRAS ARÁVEIS NA AMÉRICA LATINA (em hectares) (com pouca necessidade de irrigação)

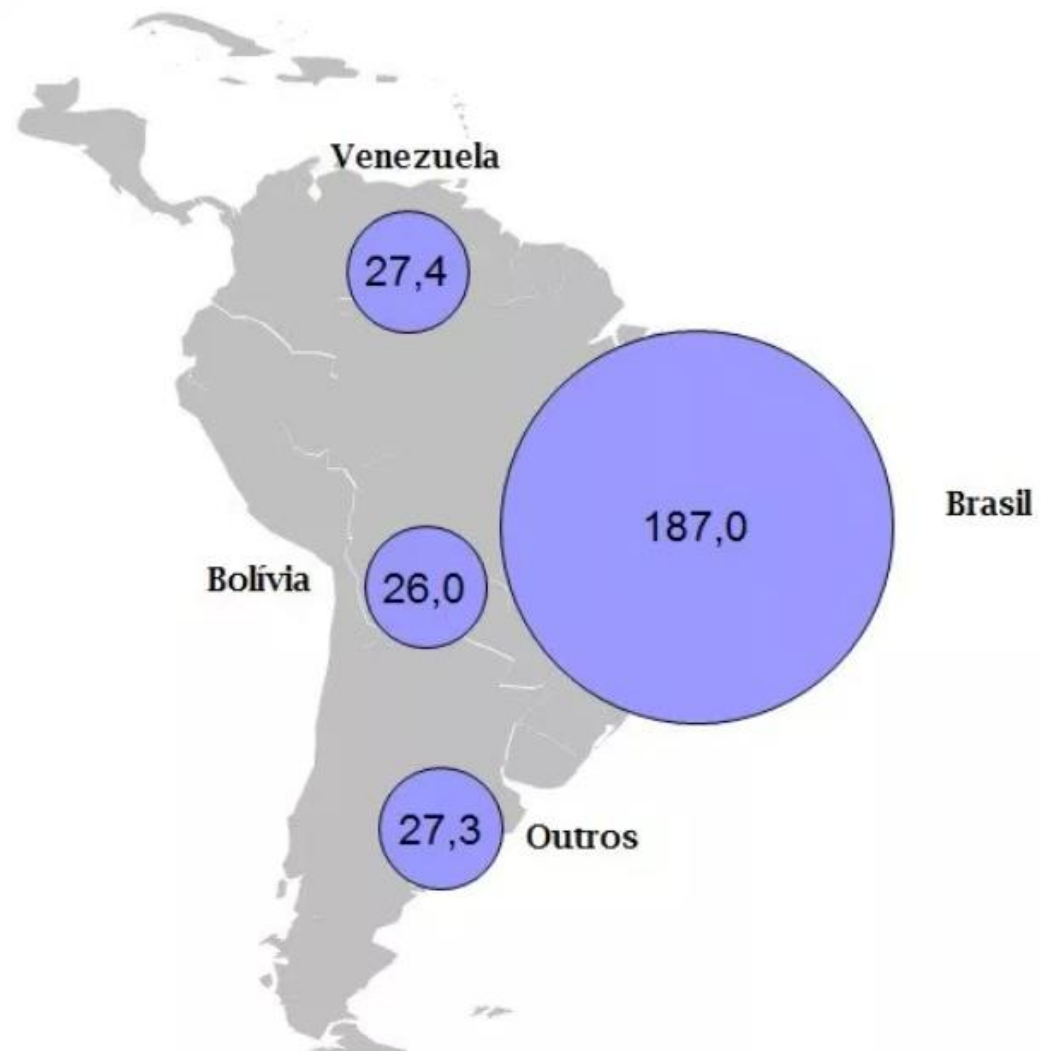

Fonte FAO/IAASAF



ÁREAS PRIORITÁRIAS PARA  
CONSERVAÇÃO DA  
BIODIVERSIDADE  
E  
UCE/UCF/TI

Embrapa  
Monitoramento por Satélite

Ministério da  
Agricultura, Pecuária  
e Abastecimento

BRASIL  
UM PAÍS DE TODOS  
GOVERNO FEDERAL

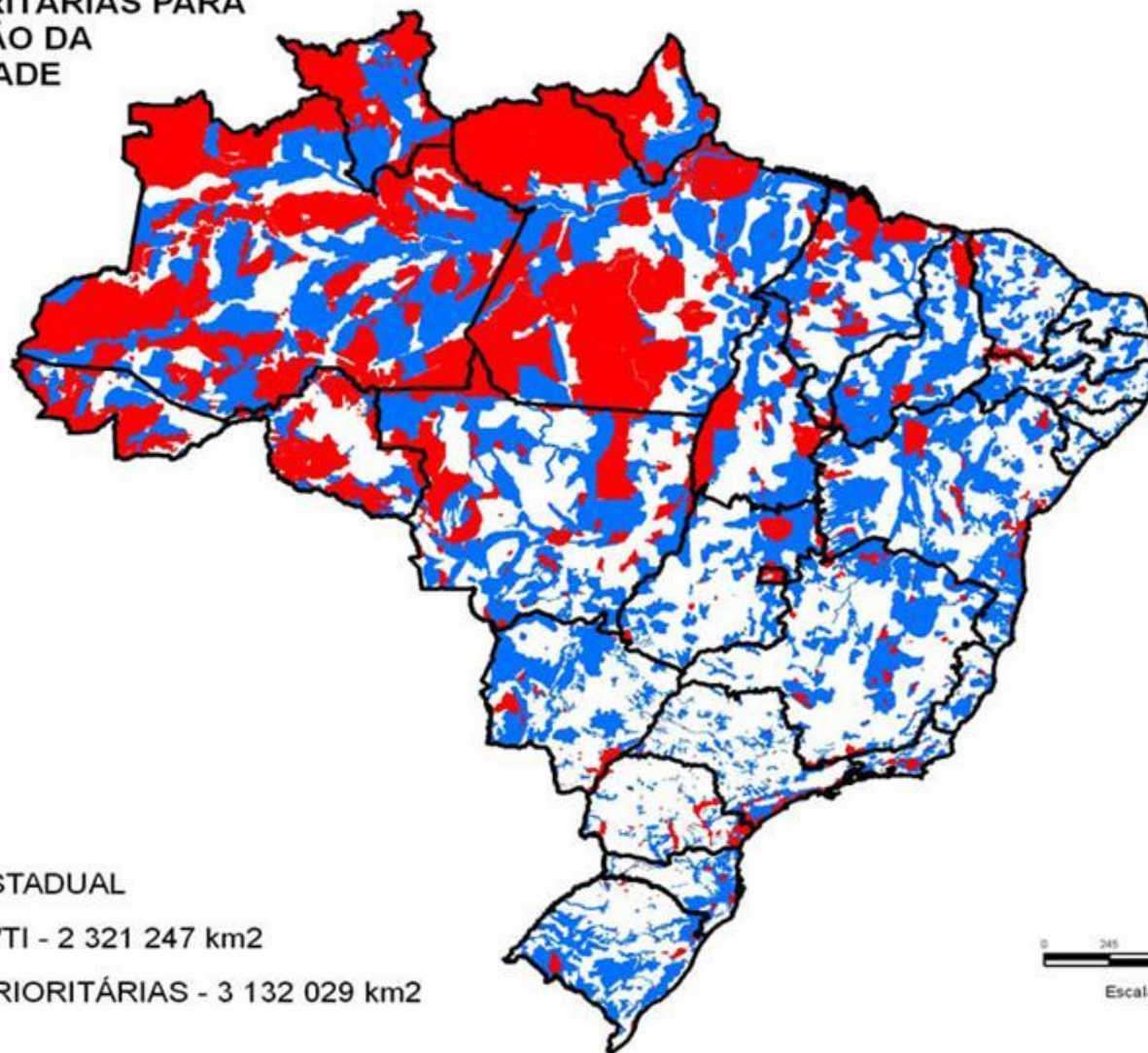

Legenda

 DIVISA ESTADUAL

 UCE/UCF/TI - 2 321 247 km<sup>2</sup>

 ÁREAS PRIORITÁRIAS - 3 132 029 km<sup>2</sup>

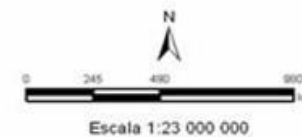

ÁREAS PRETENDIDAS PARA UNIDADES DE CONSERVAÇÃO E ÁREAS SOB UNIDADE DE CONSERVAÇÃO

# Contexto

Reserva da Biosfera do Cerrado - OFICIALMENTE sobre porções de terras do Distrito Federal e dos estados de Goiás, Tocantins, Maranhão e Piauí, constituída em três fases:

- ▶ Fase I - o Distrito Federal corresponde à fase I, criada em 1993 (Lei Nº 742, de 26 de julho de 1994 e alterada pela Lei Nº 3.678, de 13 de outubro de 2005) compreendendo uma área de 194.636,57 hectares;
- ▶ Fase II - Expansão da Reserva da Biosfera Cerrado para o Estado de GOIAS, criada em 2000, compreendendo uma área de 4.196.909,43 hectares;
- ▶ Fase III - que incluiu os estados de Tocantins, Piauí e Maranhão desde 2001, acrescentando uma área de 24.353.906,27 hectares;
- ▶ Fase IV - aprovada no âmbito da COBRAMAB em 2001.

# RBC Fase I

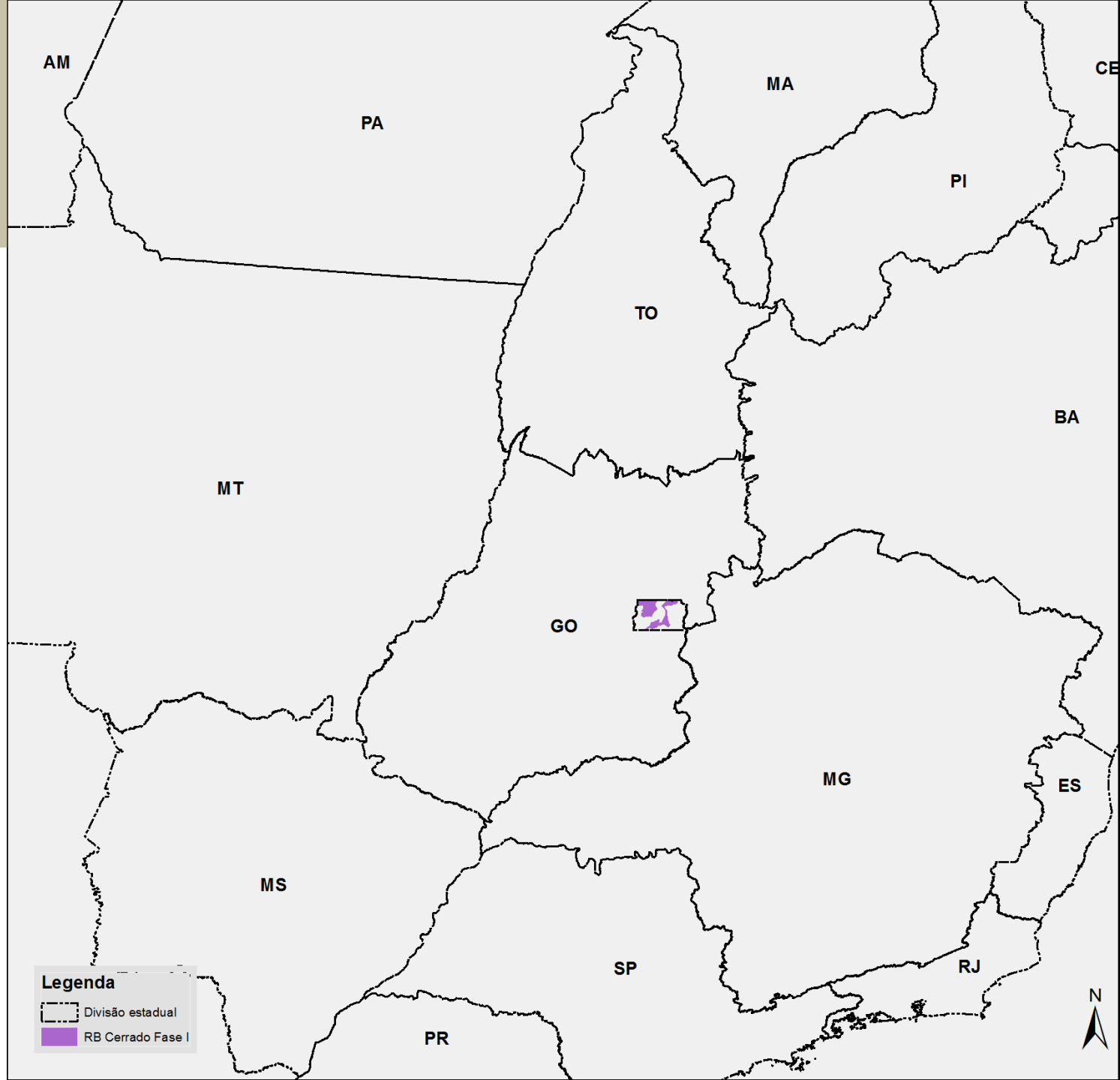

# RBC

## Fases I e II

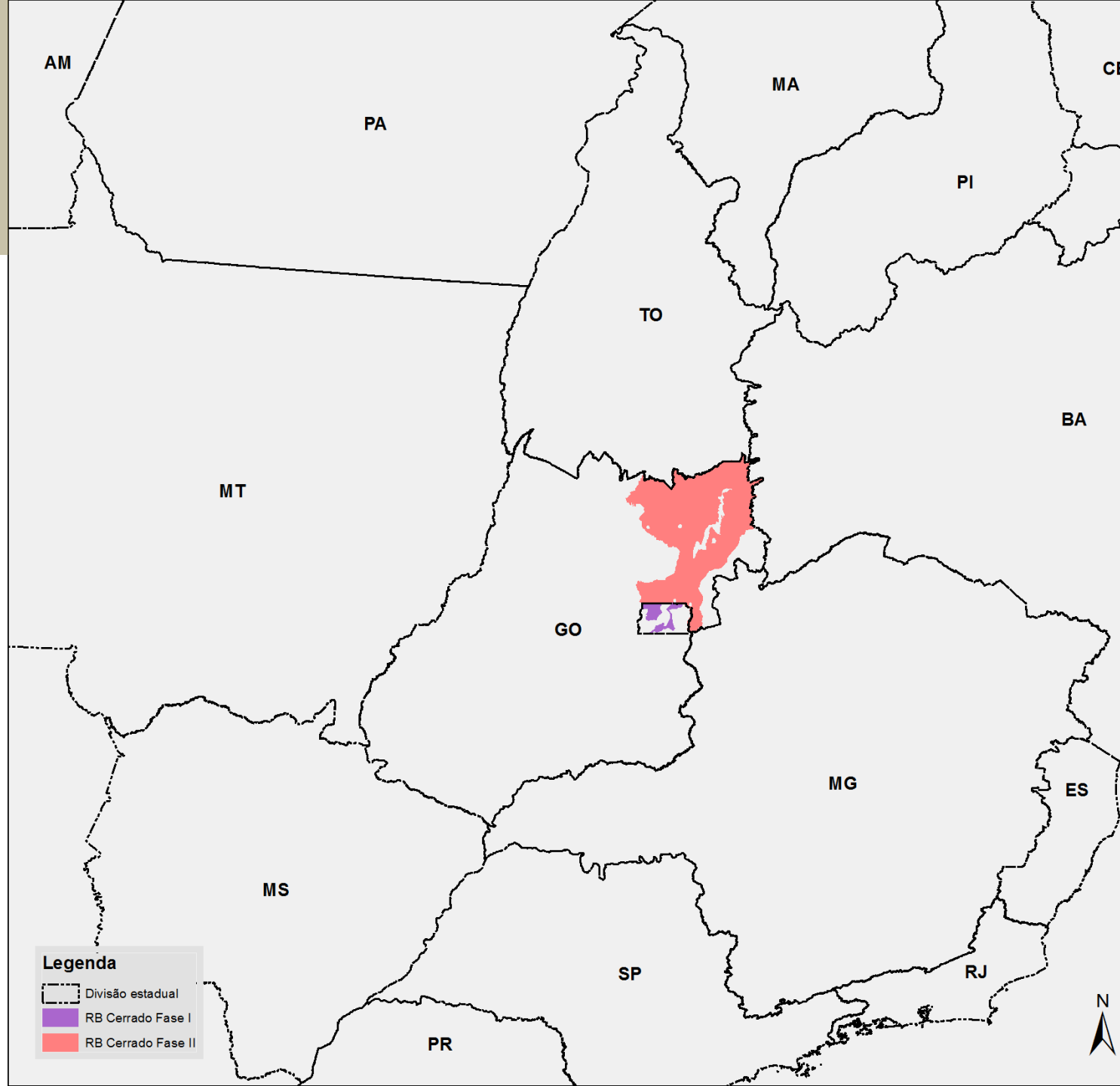

# RBC

## Fases I, II e III

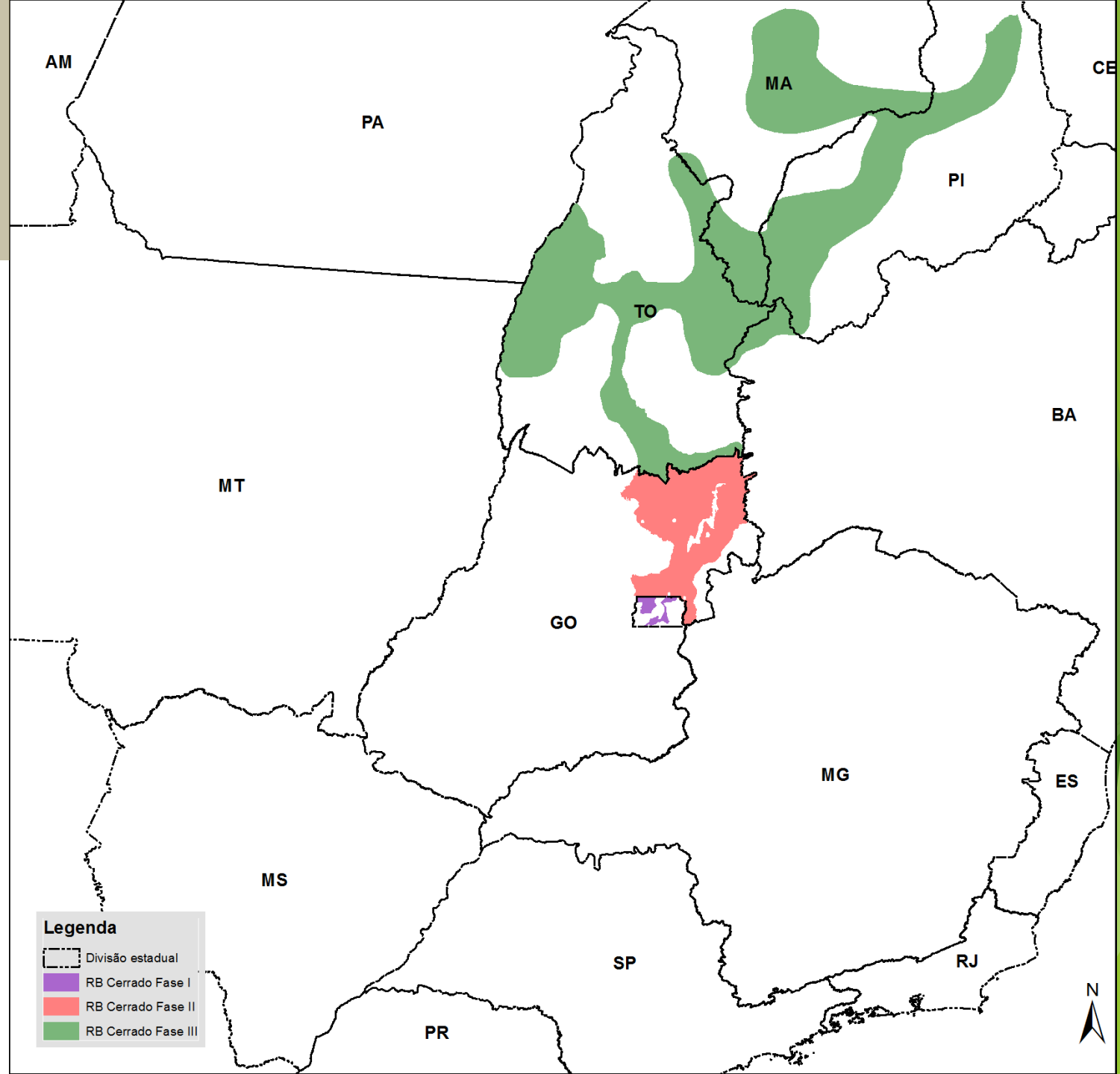



# RBC

## Fases

### I, II, III e IV

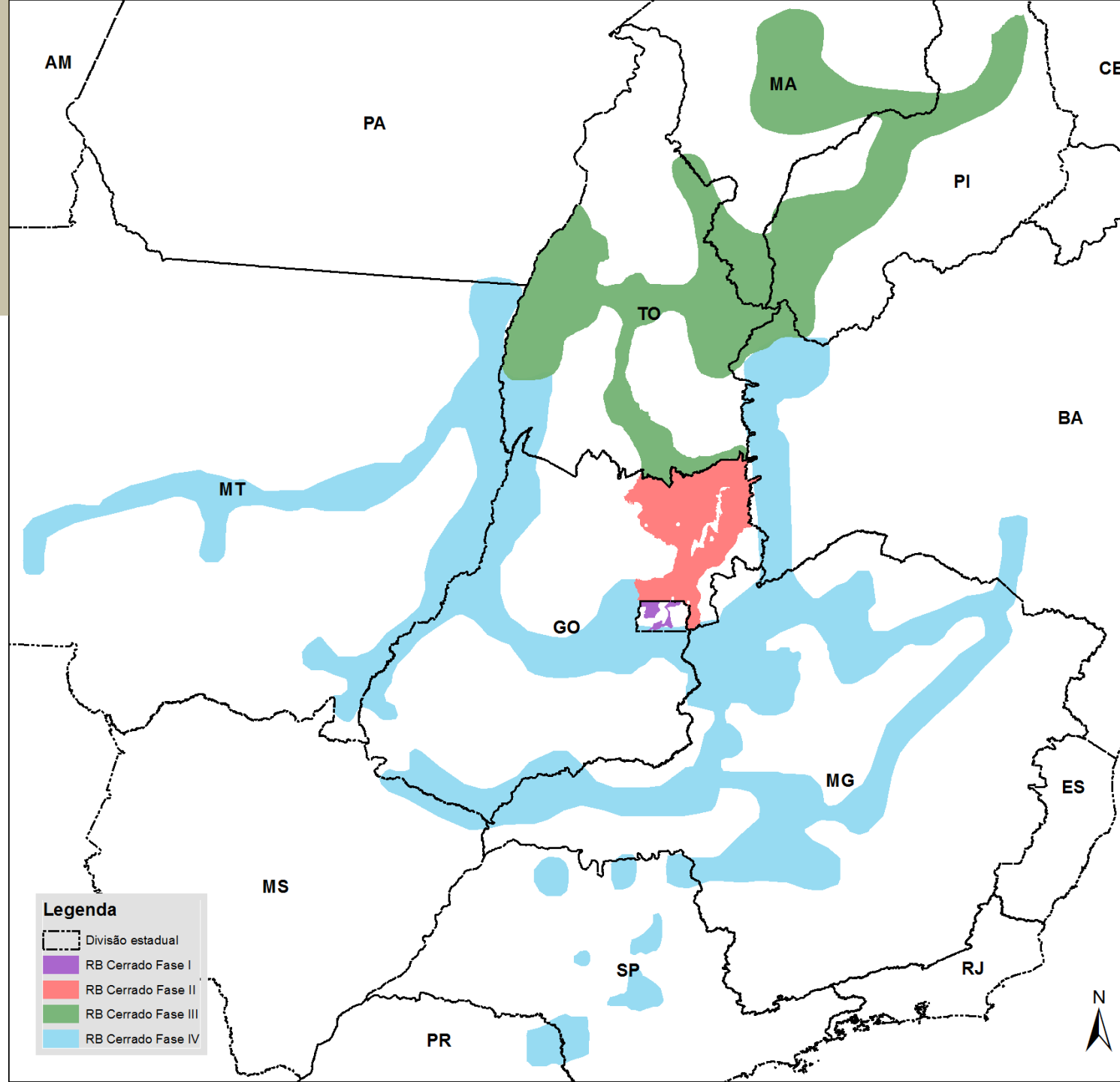

# RBC

## Todas as Fases

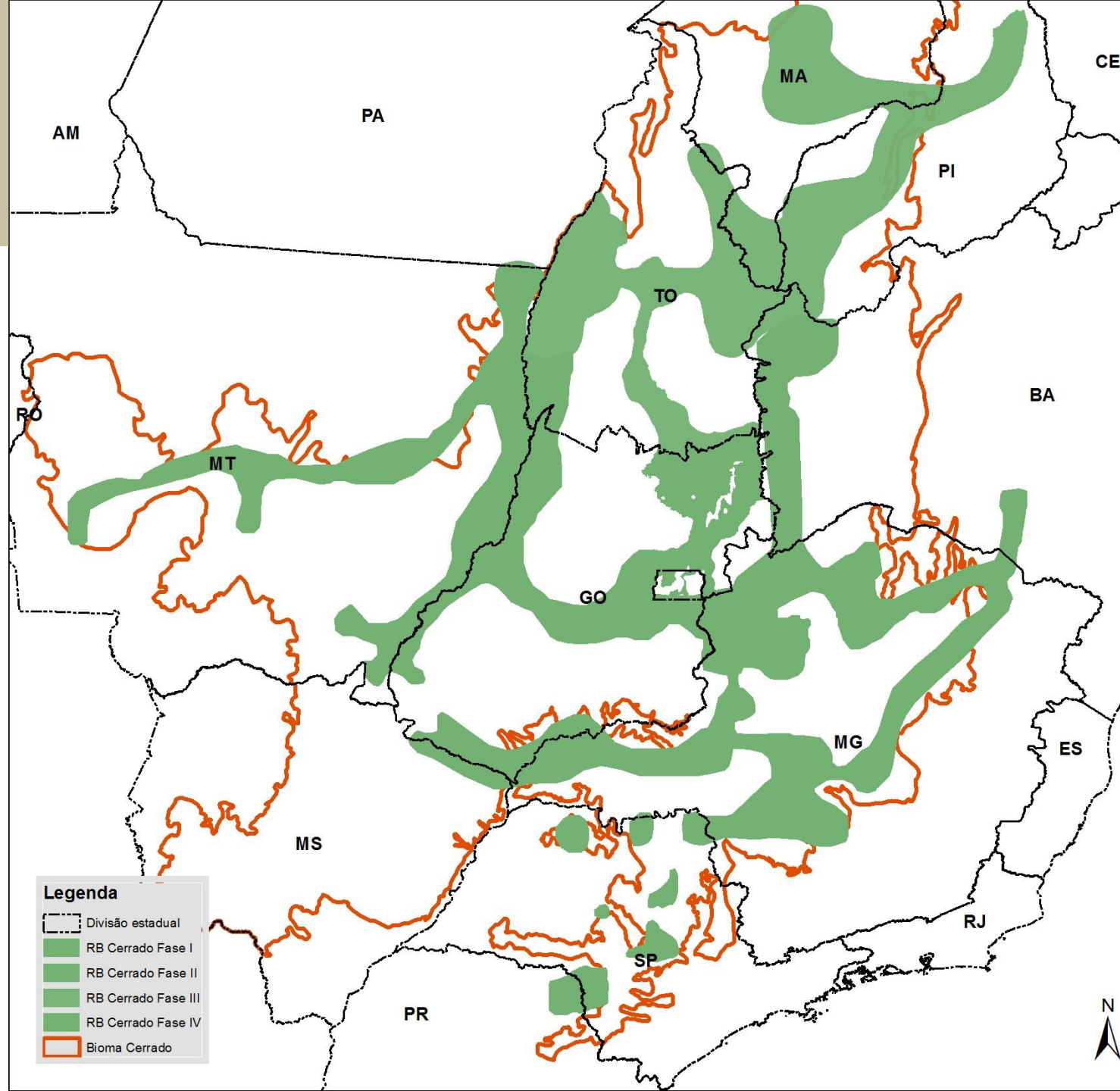

# RBC

## Proposta de Redefinição

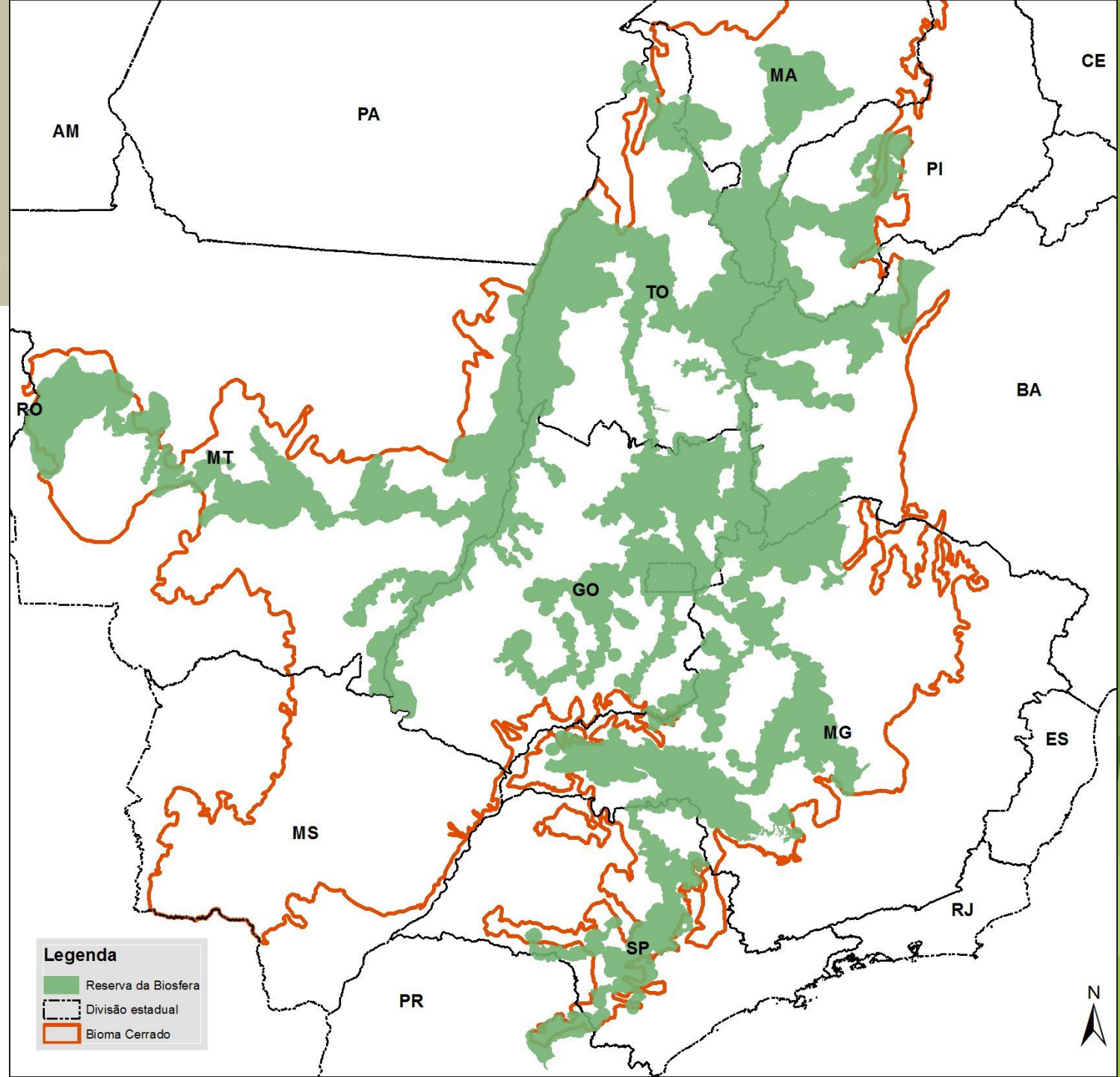



# RBC E Outras RBs

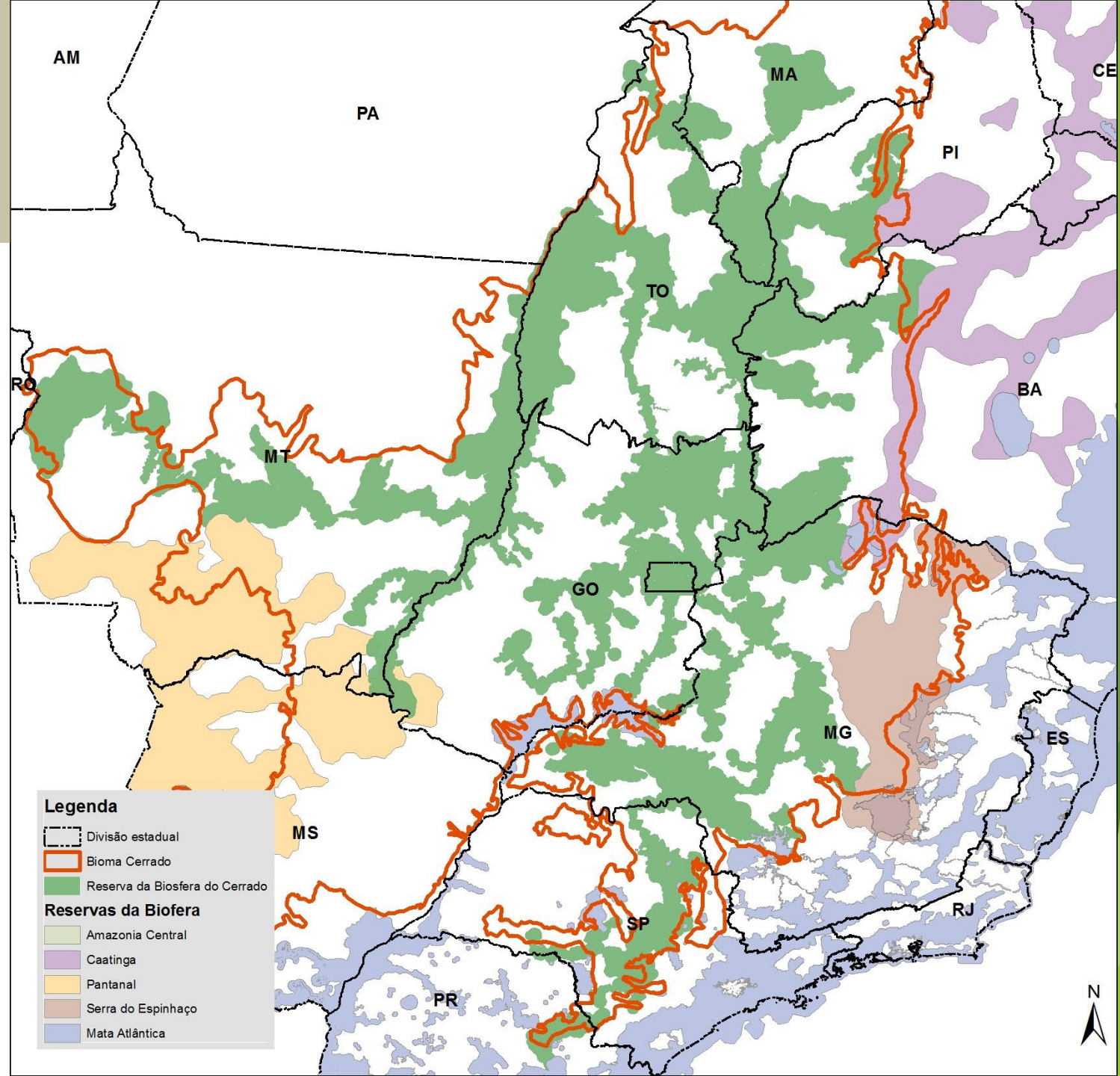

# Desenho atual da Reserva da Biosfera do Cerrado

- ▶ A nova proposta para de limites da Reserva da Biosfera do Cerrado Fase I, II, III e IV abrange pouco mais de **74 milhões de hectares**, distribuídos em:
  - ▶ **5 milhões hectares distribuídos em 186 Áreas-Núcleo:** 93 UC de PI, 90 RPPN, 2 Zonas de preservação da Vida Silvestre e 1 Zona Administrativa.
  - ▶ **21 milhões de hectares distribuídos em mais de 100 áreas enquadradas como Zonas de Amortecimento:** 60 UC de US, 5 Territórios Quilombolas, 38 Terras Indígenas, 8 Zonas de Amortecimento definidas em Planos de Manejo de UC e outras áreas, como uma faixa de proteção nos padrões da Resolução CONAMA N° 428/2010
  - ▶ **53 milhões de hectares de Zona de Transição distribuídos em:** 6 UC de US, 104 áreas prioritárias do Cerrado (MMA, 2016), 18 áreas de interesse para criação de UC e outras áreas de relevante interesse para a conectividade.



# RBC

## Zoneamento

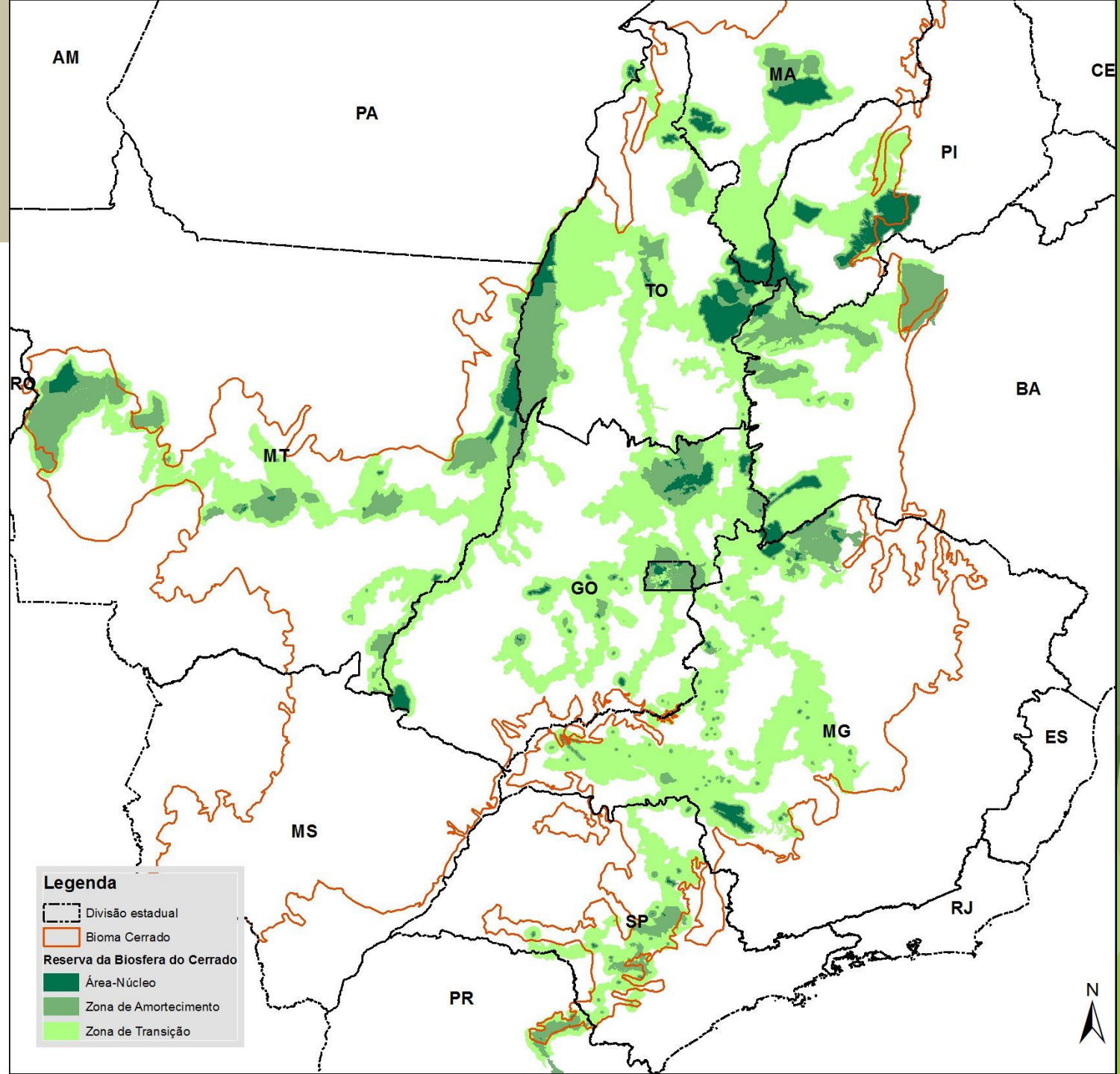

# Conceitos e Critérios

## ÁREA NÚCLEO

- ▶ São áreas destinadas à proteção integral da natureza. Legalmente instituídas para a proteção da biodiversidade à longo prazo, de acordo com os objetivos da reserva da biosfera, e ter tamanho suficiente para atingir esse objetivo
- ▶ UCPI, outras áreas protegidas com características de PI - RPPN, ZVS (APA), já reconhecidas como Área-núcleo

## ZONA DE AMORTECIMENTO

- ▶ São áreas onde só são admitidas atividades que não resultem em dano para as áreas-núcleo. São claramente definidas e envolvem as áreas-núcleo, entretanto nem toda zona de amortecimento deve obrigatoriamente ter uma área núcleo em seu centro, desde que contorne ou conecte outras áreas núcleo.
- ▶ UCUS, CONAMA N° 428/2010, alterada CONAMA N° 473/2015, áreas prioritárias, TI, Quilombo, entorno de reservatórios, área militar ...

## ZONA DE TRANSIÇÃO

- ▶ São áreas sem limites rígidos, onde o processo de ocupação e o manejo dos recursos naturais são planejados e conduzidos de modo participativo e em bases sustentáveis.
- ▶ Envolve todas as áreas-núcleo e zona de amortecimento, áreas prioritárias, bacias hidrográficas, áreas em processo de criação de UC, áreas importantes para a conectividade, áreas remanescentes de vegetação...

