

Perspectivas para a **AGROPECUÁRIA**

**SAFRA
2021/22****EDIÇÃO GRÃOS • VERÃO**

Allan Santos

Superintendente de Inteligência e Gestão da Oferta –
Conab/Dipai/Sugof

Roteiro



- Apresentação dos dados da safra 2020/21 (Levantamento de dados de campo) e 2021/22 (Perspectivas) dos seguintes produtos:
 - Algodão;
 - Arroz;
 - Feijão;
 - Milho;
 - Soja.
- Resumo dos resultados para as seguintes variáveis:
 - Produção, consumo, importações, exportações e estoques finais.

Diferenças da Perspectiva para o primeiro levantamento?

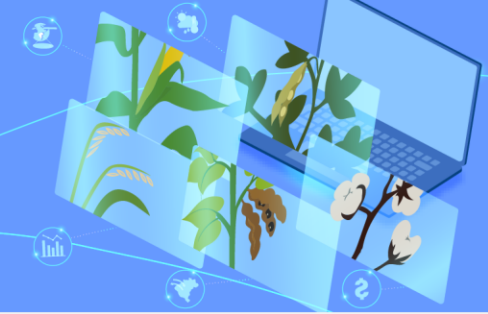

Perspectiva:

Informações referentes a previsão, considerando o cenário histórico, as informações relacionadas à oferta e demanda interna e externa e a rentabilidade.

Levantamento e Avaliação de Safras:

Informações a partir da primeira avaliação em campo da intenção de plantio.



Algodão

Safra brasileira 2020/21: forte queda na produção e consumo, mas exportações recordes



Âmbito nacional - Destaque

Área

1,36 MILHÃO DE HECTARES
↓ **-18%** em relação à safra 2019/20

- Preocupação com a pandemia no planejamento
- Perda da janela ideal de plantio

Produtividade média

1.714 KG/HA
↓ **-4,9%** em relação à safra 2019/20

- Preocupação com a pandemia no planejamento

Produção

estimativa de **2,34 MILHÕES DE T** para a safra 2020/21, **forte queda de -22%** em relação à safra 2019/20

Safra brasileira 2020/21: forte queda na produção e consumo, mas exportações recordes



Âmbito nacional - Destaque

Consumo

baixo crescimento nos últimos anos:

600 MIL TONELADAS de pluma em 2020

Queda de **-14%** em relação a 2019

influenciada pelos reflexos da pandemia da covid-19



Exportação



2,12 MILHÕES DE TONELADAS alta de

31% em relação à 2019/20
Recorde para um ano

Estoques



1,76 MILHÃO DE TONELADAS alta de

18% em relação ao estoque final do ano de 2019/20.

Perspectivas safra brasileira 2021/22:



Projeções

Área plantada

1.548,2 MIL HECTARES
na safra 2021/22
aumento de **13,4%**
em relação à safra 2020/21
conforme modelo econométrico para previsão de cenários

Fatores:

- Elevados preços internacionais
- Dólar valorizado
- Alta rentabilidade
- Comercialização antecipada
- Fidelização de clientes internacionais



1. O modelo de previsão mostra uma tendência de aumento da área a ser plantada na safra 2021/22.
2. O aumento da área plantada deverá ficar **aquém dos 1.665,6 mil ha** da safra 2019/20.
3. O principal fator limitante de um maior crescimento da área para a safra 2021/22 é a boa rentabilidade do milho no momento.

Produtividade

Estimativa de

1.750 KG/HA

alta de **2,1%**
em relação à safra 2020/21



Produção

Estimativa de **2,71**

MILHÕES DE TONELADAS

alta de **15,8%**
em relação à safra 2020/21



Perspectivas safra brasileira 2021/22:



Projeções

Exportação

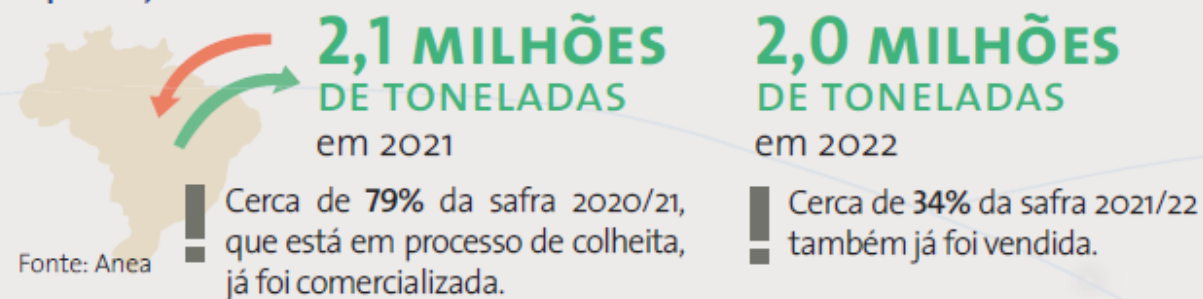

Exportações continuarão aquecidas.

Consumo interno

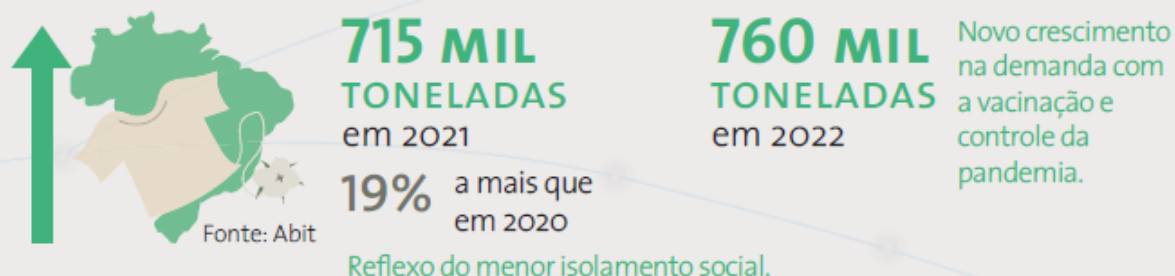

Estoques



Com as fortes exportações, a menor oferta na safra 2020/21 e o controle da pandemia em 2022, os estoques sofrerão reduções.



Arroz

Âmbito interno atual – Safra 2020/21



Área plantada

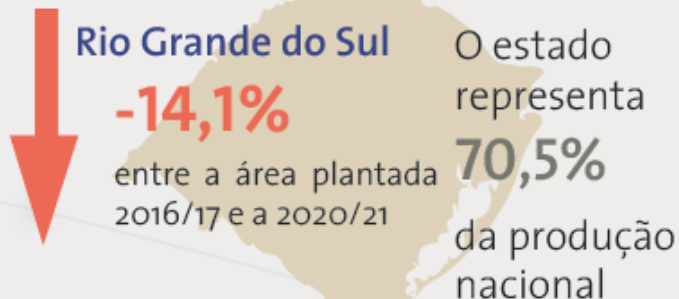

*Na Safra 2020/21, apesar do alto patamar de preços, restrição hídrica no momento do plantio limitou o aumento de área.

Produtividade e produção

A consistente ampliação da produtividade tem sido um fator preponderante para que o volume produzido não tenha uma forte queda.



*entre as safra 2016/17 e a safra 2020/21.

Consumo interno



Apesar da recuperação de **2,7%**, estimada na Safra 2020/21 em relação à safra anterior, a **demanda interna** segue abaixo da média dos últimos 10 anos, de **11,5 MILHÕES DE TONELADAS**.

Estoques de passagem:

Recomposição de 591,4 mil toneladas para dezembro de 2021, após registrar posição ajustada ao final de 2020.

Exportações



Importações



Âmbito interno – perspectiva Safra 2021/22



Área
1,4%

em meio à elevação dos custos de produção e às incertezas em relação ao preço futuro, apesar da rentabilidade favorável da Safra 2020/21 (cenário neutro).



Produtividade
-0,9%

Resultado coerente, pois a produtividade da Safra 2020/21 foi muito acima do normal em função dos fatores climáticos ideais identificados.

Volume importado

1 MILHÃO T

Volume exportado

1,4 MILHÕES T



Produção estimada

11,8 MILHÕES T

incremento de **0,4%** em relação à safra anterior (cenário neutro).

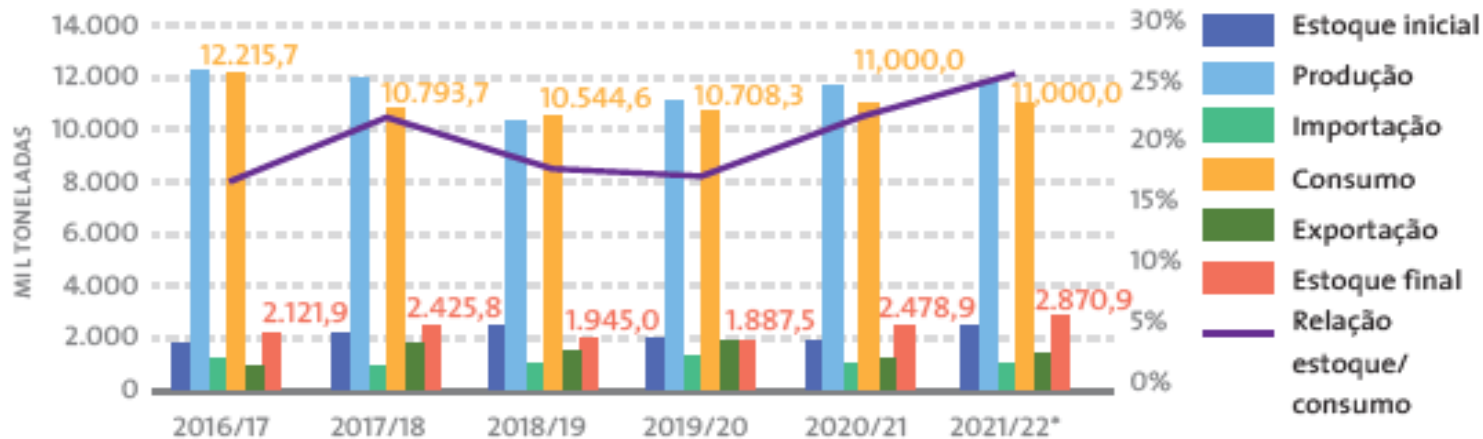



Feijão

Safra feijão 2020/21



Total das 3 safras de feijão

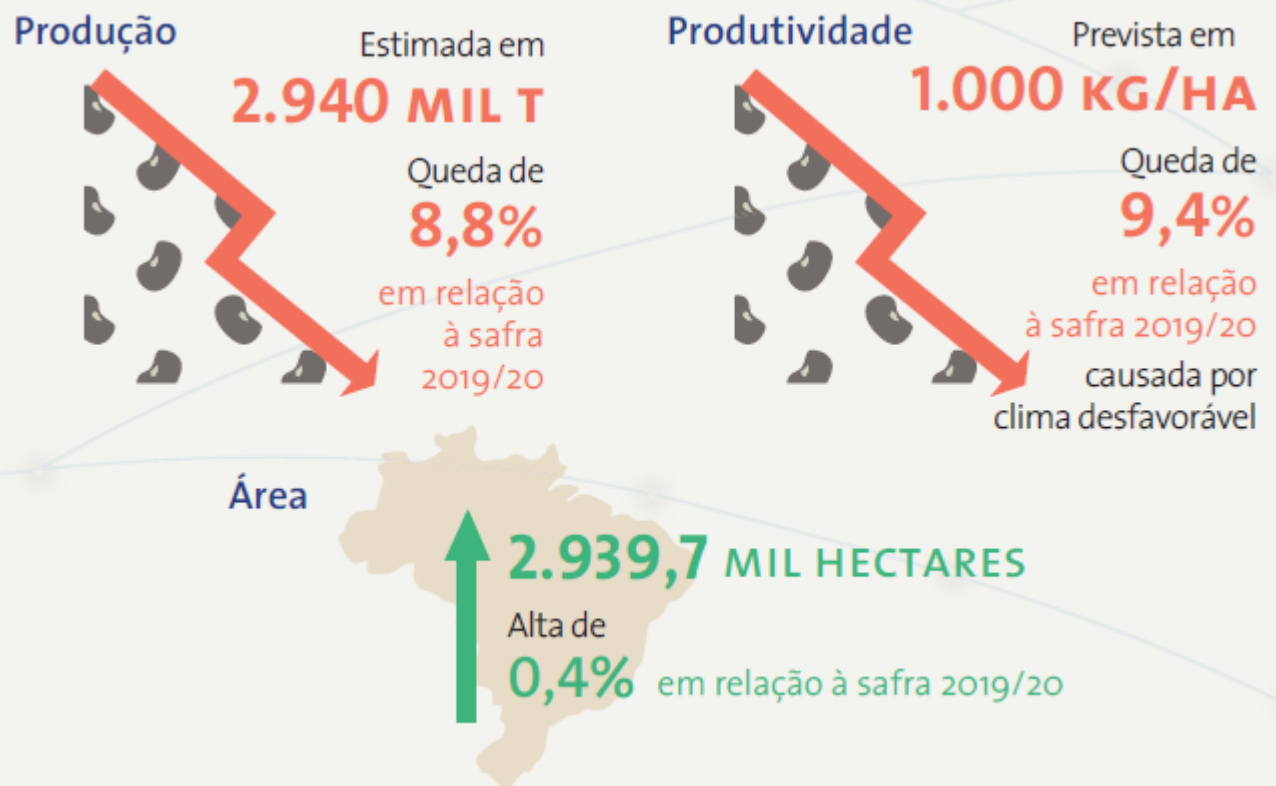

Média de preços recebidos pelos produtores da saca de 60kg - Julho de 2021

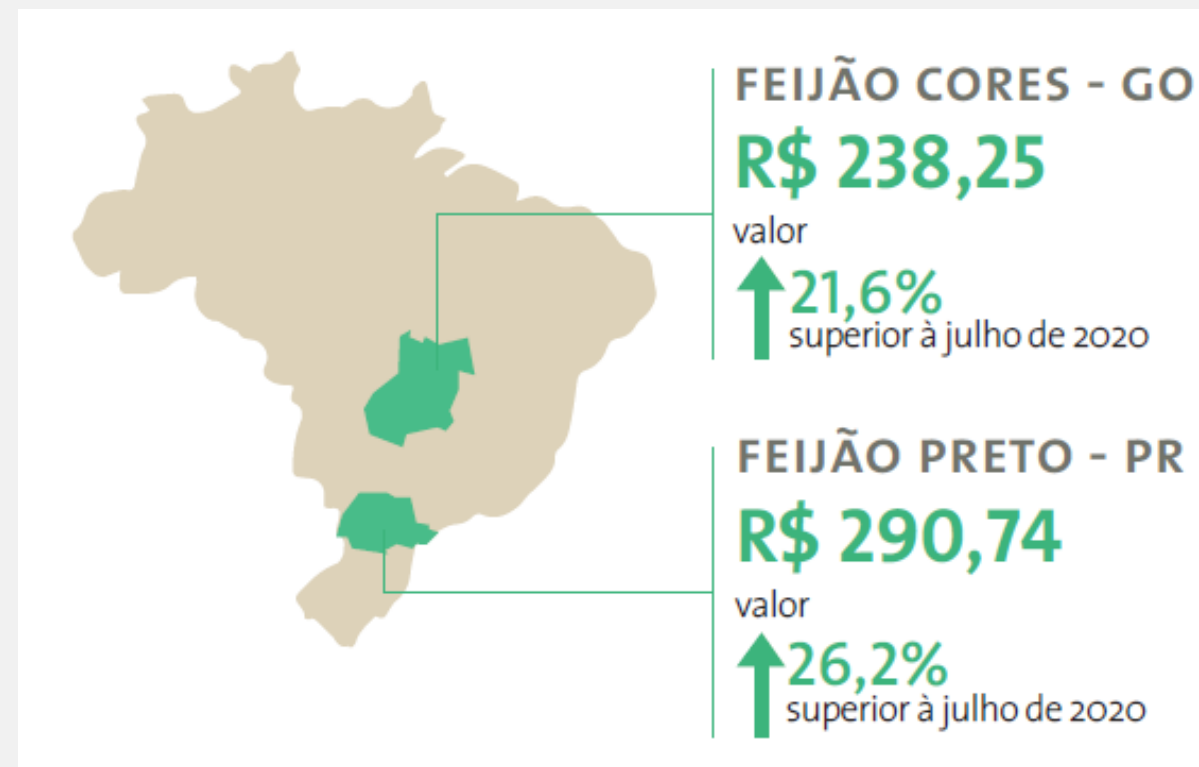

Perspectivas para a safra 2021/22



Âmbito nacional projeções

PROJEÇÃO TOTAL DAS 3 SAFRAS 2021/22

Produção
3179,5
MIL T
+8,15%
em relação à
safra 2020/21



Área

Estabilidade da área para a
safra total do feijão 2021/22

2.938,7
MIL HECTARES



Produtividade

1.081 KG/HA
+8,15%
em relação
à safra
2020/21



Safra 2020/21



Suprimento Brasil

	2016/17	2017/18	2018/19	2019/20	2020/21	2021/22*
Estoque inicial	186,0	302,6	287,4	240,7	250,3	140,3
Produção	3.399,5	3.116,1	3.017,7	3.222,6	2.940,0	3.179,5
Importação	137,6	81,1	149,6	113,6	110,0	100,0
Consumo	3300,0	3050,0	3050,0	3150,0	3000,0	3000,0
Exportação	120,5	162,4	164,0	176,6	160,0	160,0
Estoque final	302,6	287,4	240,7	250,3	140,3	259,8
Relação estoque/consumo	9,17%	9,42%	7,89%	7,95%	4,68%	8,66%

Milho



Safra 2020/21

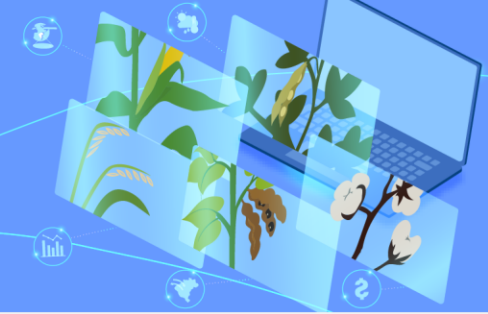

Âmbito nacional

Área plantada



Produção

Produção total esperada de

86,7 MILHÕES DE TONELADAS

em 2021/22

1ª SAFRA: **24 MILHÕES DE TONELADAS**

-3% em relação à safra 2019/20

2ª SAFRA: **60,3 MILHÕES DE TONELADAS**

-20% em relação à safra 2019/20

Safra 2021/22

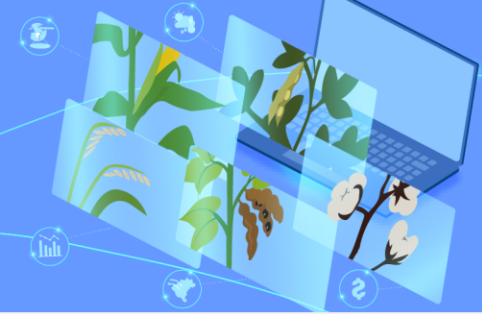

Âmbito nacional projeções

Área:

20,6 MILHÕES DE
HECTARES

um possível crescimento de
3% a mais que na safra
2020/21 na área
total plantada



Produção:

115,9
MILHÕES DE
TONELADAS

33,8%
a mais que na
safra 2020/21



Safra 2021/22



Divisão temporal da produção (milhão toneladas)

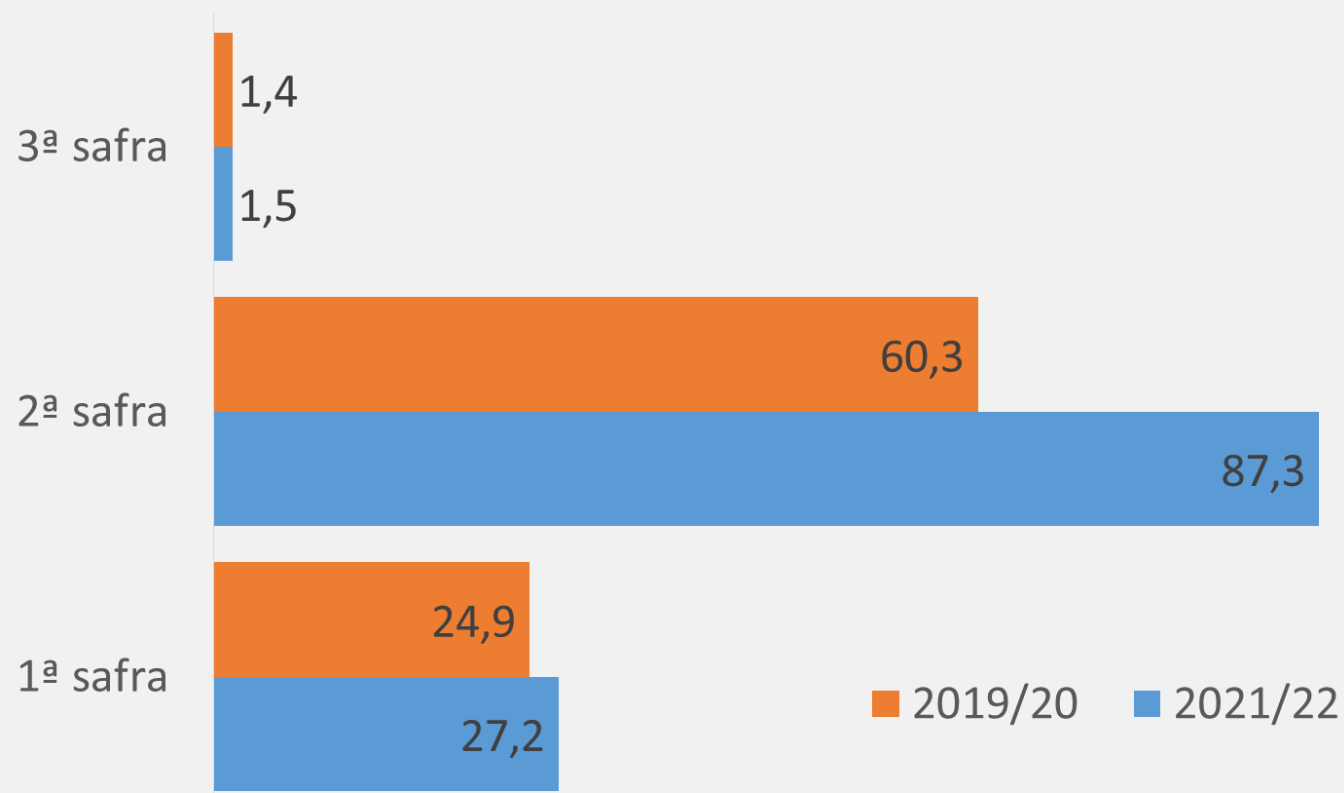

2021/22

UF	Área	Produção
NORTE	931,7	3.878,6
RR	16,9	15,0
RO	225,1	1.128,0
AC	37,9	92,8
AM	10,1	24,9
AP	1,3	1,3
PA	333,9	1.017,5
TO	306,5	1.599,0
NORDESTE	2.859,5	7.855,9
MA	471,9	2.362,4
PI	506,0	2.296,8
CE	543,9	571,1
RN	52,9	27,7
PB	108,0	71,8
PE	245,3	98,0
AL	41,5	40,5
SE	164,5	164,5
BA	725,5	2.223,0
CENTRO-OESTE	10.517,1	65.141,0
MT	6.327,9	40.397,7
MS	2.224,4	11.257,6
GO	1.905,0	13.010,6
DF	59,9	475,1
SUDESTE	2.253,5	13.178,5
MG	1.336,5	8.391,3
ES	11,9	34,1
RJ	1,0	3,2
SP	904,1	4.749,8
SUL	4.039,1	24.983,2
PR	2.891,3	17.113,9
SC	346,1	2.862,4
RS	801,7	5.006,9
TOTAL	20.600,9	115.957,4

2021/22



Incremento de produção em todas as safras

- Aumento 9% na produção da primeira safra. **27,2 milhões de toneladas.**
- 45% na produção da segunda safra. **87,3 milhões de toneladas.**
- Elevação de 5% na produção da segunda safra. **1,5 milhão de toneladas.**

2021/22

UF	Área	Produção
NORTE	931,7	3.878,6
RR	16,9	15,0
RO	225,1	1.128,0
AC	37,9	92,8
AM	10,1	24,9
AP	1,3	1,3
PA	333,9	1.017,5
TO	306,5	1.599,0
NORDESTE	2.859,5	7.855,9
MA	471,9	2.362,4
PI	506,0	2.296,8
CE	543,9	571,1
RN	52,9	27,7
PB	108,0	71,8
PE	245,3	98,0
AL	41,5	40,5
SE	164,5	164,5
BA	725,5	2.223,0
CENTRO-OESTE	10.517,1	65.141,0
MT	6.327,9	40.397,7
MS	2.224,4	11.257,6
GO	1.905,0	13.010,6
DF	59,9	475,1
SUDESTE	2.253,5	13.178,5
MG	1.336,5	8.391,3
ES	11,9	34,1
RJ	1,0	3,2
SP	904,1	4.749,8
SUL	4.039,1	24.983,2
PR	2.891,3	17.113,9
SC	346,1	2.862,4
RS	801,7	5.006,9
TOTAL	20.600,9	115.037,1

Safra 2021/22

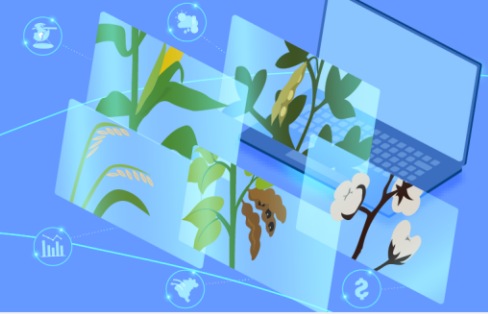

Suprimento nacional

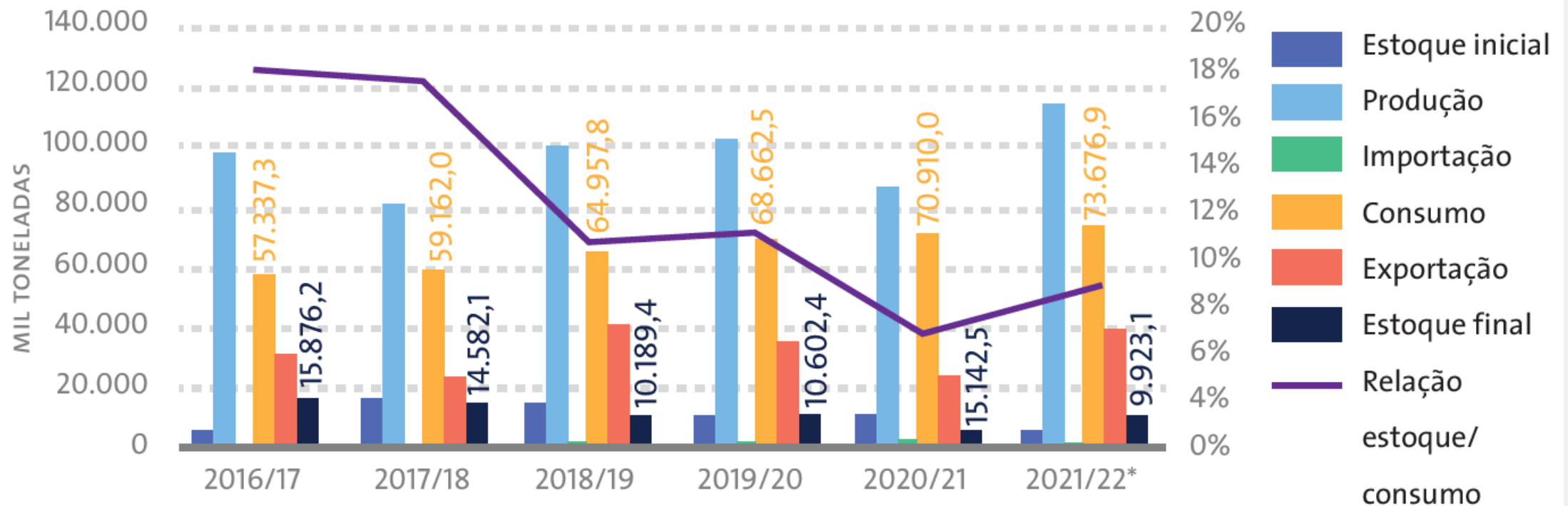

Soja



Safra 2020/21



Âmbito nacional

38,5 milhões de ha plantados;

3,5 ton/ha de produtividade;

136 milhões de toneladas produzidas.

Área*

4,3%

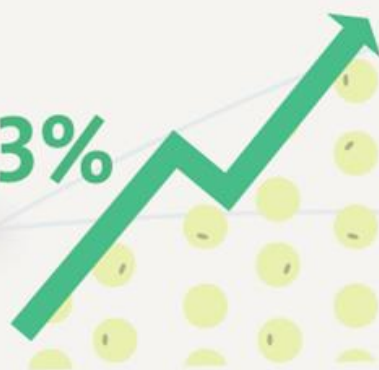

Produtividade*:

4,5%



Produção*

8,9%



*Entre as safra 2019/20 e a safra 2020/21

Safra 2021/22

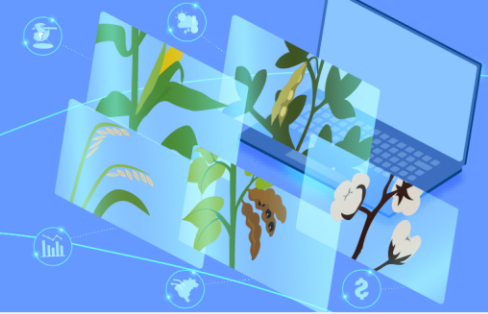

Área

Estimativa de
38,53 milhões/ha
em 2021 para

39,91
MILHÕES/HA
em 2022

3,6% a mais que na safra 2020/21



Fatores para o aumento de área:

- Preços internacionais elevados em 2021;
- Câmbio atrativo;
- Expectativa de aumento nas exportações e esmagamentos em 2022;
- Boa rentabilidade em 2021 e expectativa de rentabilidade positiva para 2022.

Safra 2021/22



Produtividade

Estimativa de
3.539 KG/HA
em 2022

0,29%
a mais que na
safra 2020/21



Produção

Estimativa de
141,26
MILHÕES DE
TONELADAS
em 2022

3,9%
a mais que na
safra 2020/21



*Adotado modelo ARIMA para estimar projeção de área e produtividade. A estimativa da produção é calculada com a multiplicação dos resultados. Para demais variáveis cálculos de elasticidade e média de crescimento



Esmagamentos

Com a expectativa de aumento do percentual de biodiesel de B13 para B14 esmagamentos devem passar de:

46,50 MILHÕES DE
TONELADAS
em 2021

para

51,47 MILHÕES DE
TONELADAS
em 2022

*estimativa

Exportação



Com a estimativa de aumento da demanda chinesa e câmbio elevado em 2022 as exportações devem passar de

83,42 MILHÕES DE TONELADAS
em 2021, para

87,58 MILHÕES DE TONELADAS
em 2022.

Safra 2021/22

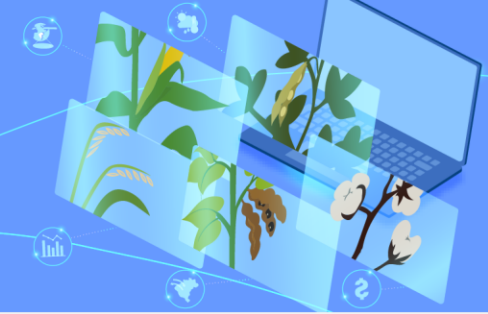

Brasil deve continuar a ser o **MAIOR PRODUTOR MUNDIAL DE SOJA** em 2022, seguido de:
2° Estados Unidos
3° Argentina



CHINA

Deve aumentar os esmagamentos e importação de grãos, estimulando uma alta das exportações mundiais.



Mesmo com um aumento de produção para a safra 2021/22 estima-se que a diferença entre oferta e demanda mundial seja pequena em 2022, o que implica na manutenção da relação estoque/consumo mundial ainda em níveis baixos.

Além disso, os baixos estoques norte-americanos devem dar suporte aos preços internacionais em 2022.



Resultados:

- Resumen

Síntese dos resultados - Quadro de Suprimento



SAFRA 2021/22	Estoque Inicial	Produção	Importação	Consumo	Exportação	Estoque Final
Algodão	1.292,0	2.542,0	1,0	760,0	2.030,0	1.045,0
Variação anual	-26,8%	8,6%	0,0%	6,3%	-3,3%	-19,1%
Arroz	2.478,9	11.792,0	1.000,0	11.000,0	1.400,0	2.870,9
Variação anual	31,3%	0,4%	0,0%	0,0%	21,7%	15,8%
Feijão	140,3	3.179,5	100,0	3.000,0	160,0	259,8
Variação anual	-43,9%	8,1%	-9,1%	0,0%	0,0%	85,2%
Milho	5.142,5	115.957,4	1.500,0	73.676,9	39.000,0	9.923,1
Variação anual	-51,5%	33,8%	-34,8%	3,9%	66,0%	93,0%
Soja	-	141.261,0	-	51,5	87.580,0	-
Variação anual	-	3,9%	-	10,7%	5,0%	-

- Exportação total para o grupo: 2021: 108 milhões de toneladas.
2022: 130 milhões de toneladas.

Obrigado

Perspectivas para a **AGROPECUÁRIA** SAFRA 2021/22

EDIÇÃO GRÃOS • VERÃO

Allan Santos

Superintendente de Inteligência e Gestão da Oferta

Allan.santos@conab.gov.br

(61) 3312-6247

