

**ARMAZENAGE  
M DE GRÃOS**

*DEFICIÊNCIA  
X  
OPORTUNIDADE  
E*

Fevereiro de 2017



**Roseli Gianchini**

2ª Vice Presidente  
Norte Aprosoja Mato  
Grosso

# DÉFICIT DE ARMAZENAGEM

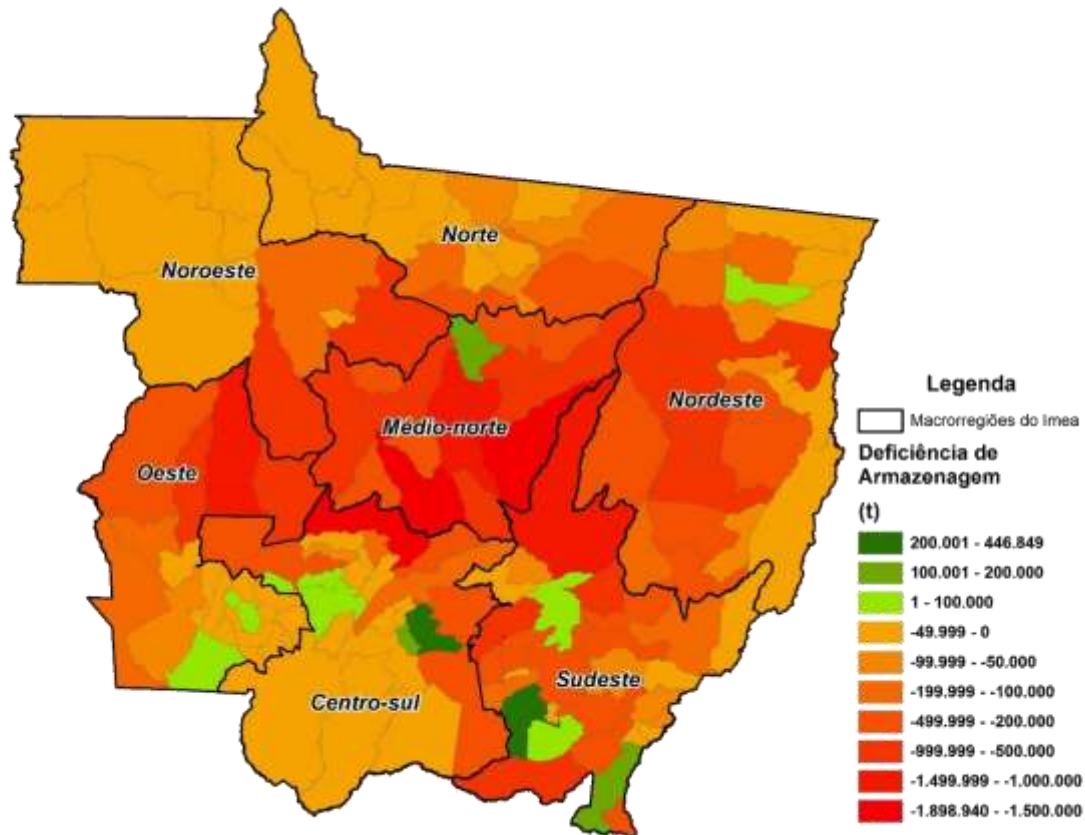

Produção Agrícola  
(soja + milho)

**55.507.378**

Capacidade  
Armazenagem

**33.481.357**

Déficit  
Armazenagem\*

**-33.127.496**

Fonte: Imea/ FAO.

\*Considerou-se a margem de 20% de segurança da FAO.

\*\* Safra 20162017 - IMEA

# DÉFICIT DE ARMAZENAGEM MT X OUTROS ESTADOS

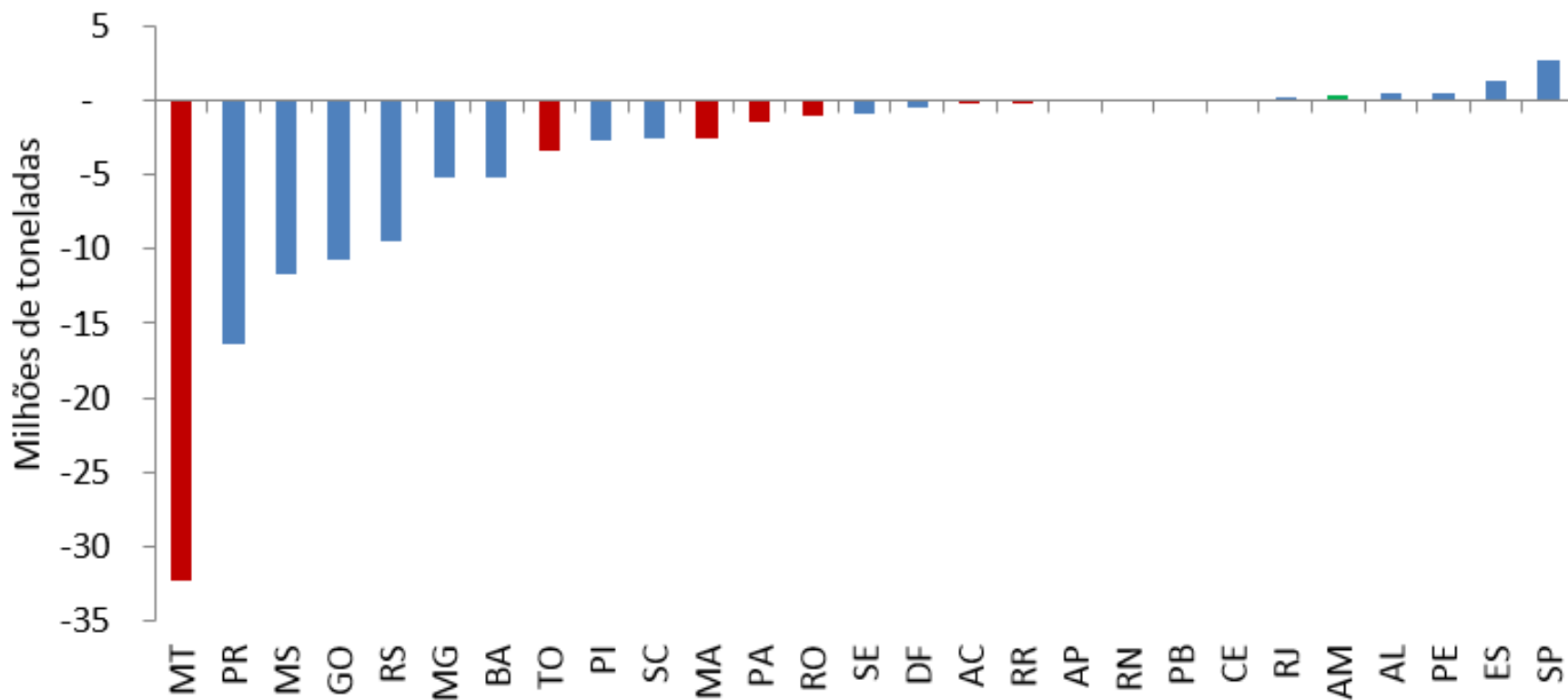

Fonte: Imea/ FAO/CONAB

\*Considerou-se a margem de 20% de segurança da FAO.

# IMPACTO NO ESCOAMENTO

**Share do volume escoado de soja e milho mato-grossense pelos arcos Norte e Sul do Brasil**

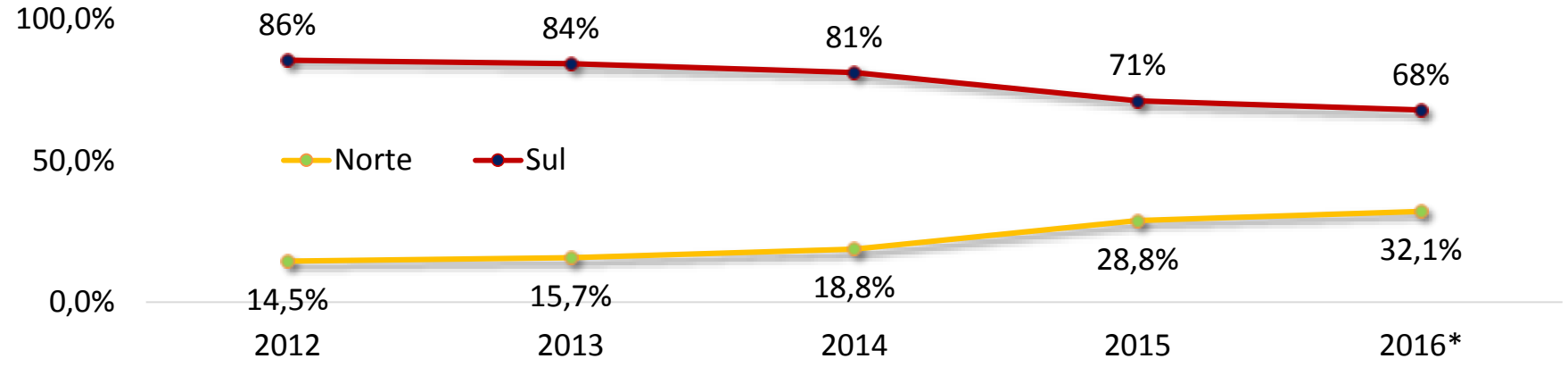

Fonte: CONAB/ SECEX

# VIABILIDADE ECONÔMICA – JUROS DE 8,5% A.A.

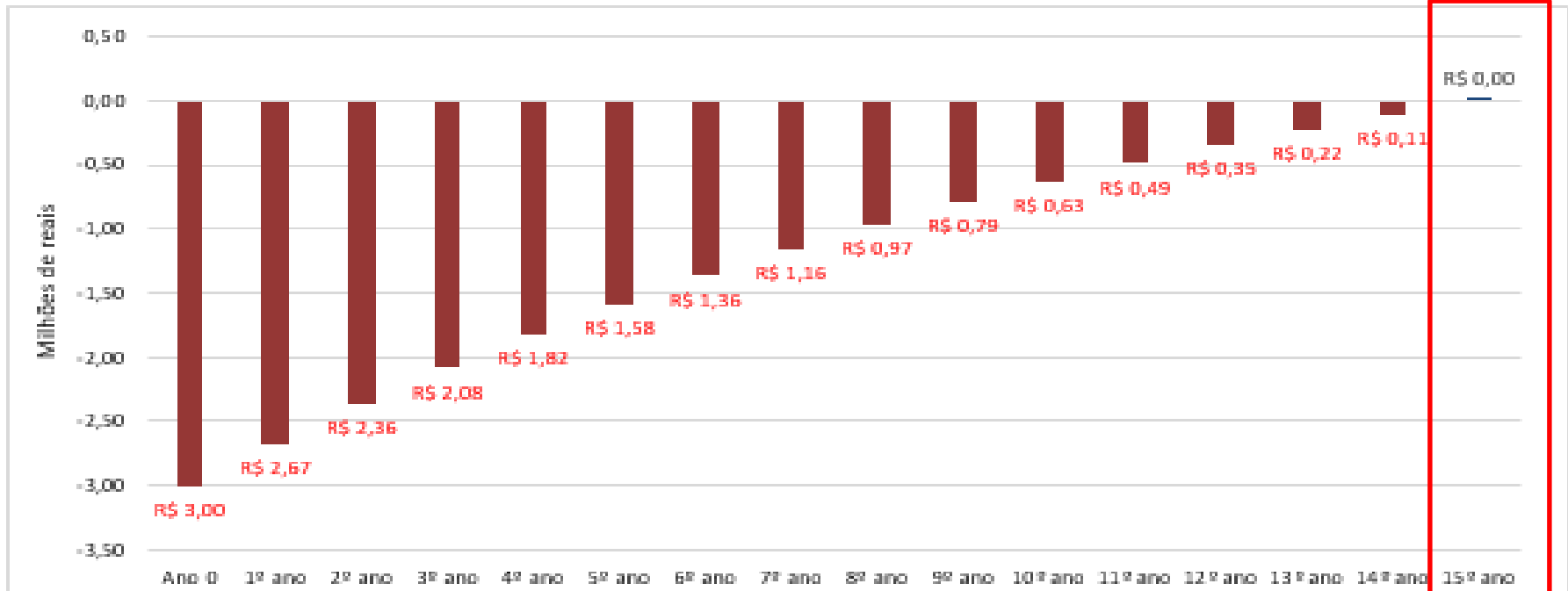

**1.983 hectares de soja e 1.586 hectares de milho**

**Produtividades de 52 sc/ha e 95 sc/ha**

**Investimento: R\$ 3.000.000,00**

**Capacidade: 2 silos de 2.000 toneladas**

# VIABILIDADE ECONÔMICA – JUROS DE 6,5% A.A.

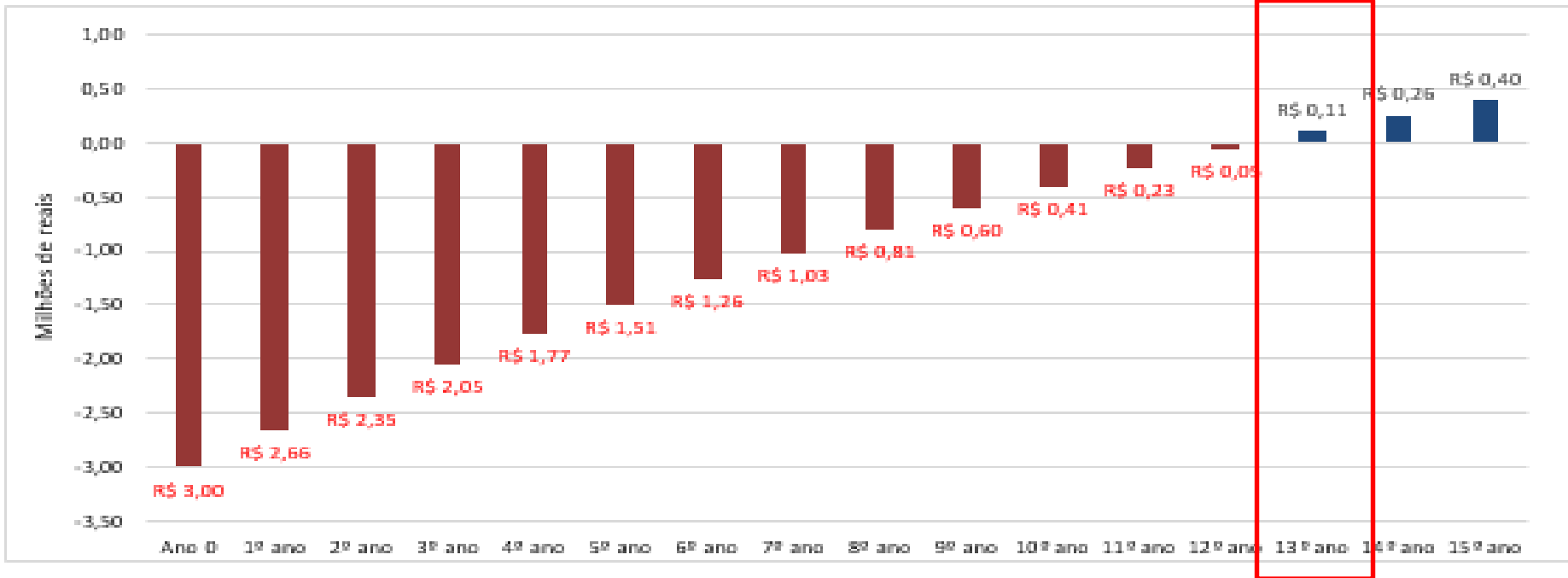

**1.983 hectares de soja e 1.586 hectares de milho**

**Produtividades de 52 sc/ha e 95 sc/ha**

**Investimento: R\$ 3.000.000,00**

**Capacidade: 2 silos de 2.000 toneladas**

# VANTAGENS

## INDIRETAS

### FRETE CURTO

- Economia por entregar soja no armazém da propriedade

### PREÇO

- Ganho na diferença do preço disponível para o balcão

### RECEPÇÃO

- Economia com a operação em armazém próprio

## DIRETAS

### CLASSIFICAÇÃO

- Maior ganho com a melhoria da qualidade do produto entregue

### PRODUTIVIDADE

- Ganho por fazer uma colheita no ritmo ideal

### QUALIDADE

- Ganho com a possibilidade de fazer a mistura (blend)

### PREÇO

- Ganho com a sazonalidade da safra para entressafra

# CLASSIFICAÇÕES DE UMIDADE DIVERGENTES



**“Às 18:07, 20,9% de umidade em uma empresa”**

**“A mesma soja, na outra empresa, às 19:43, 16% de umidade”**

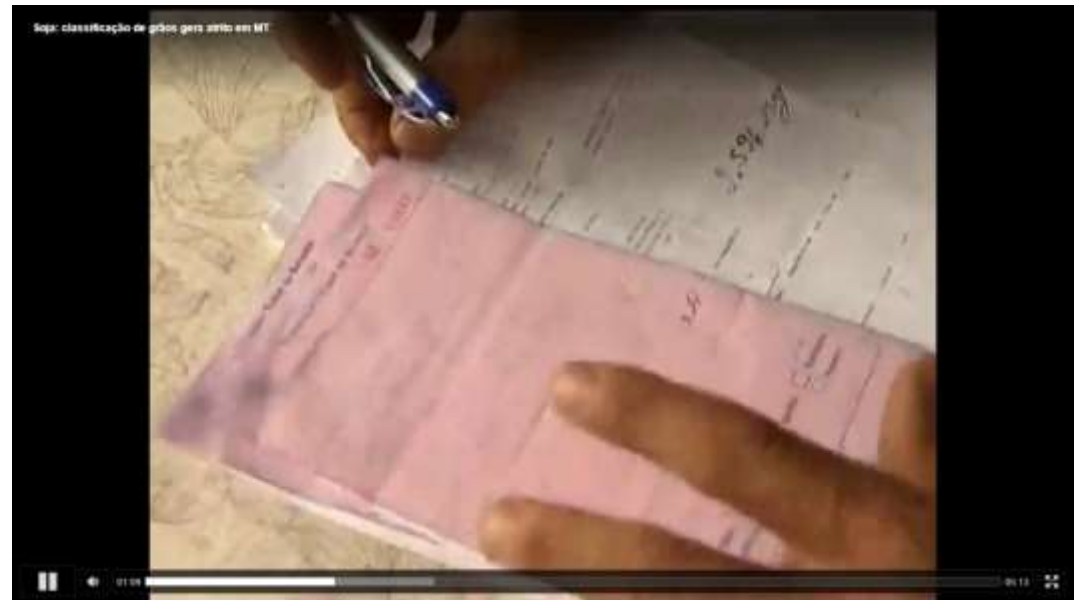



# CONSIDERAÇÕES

---



**PLEITO PRIORITÁRIO PELOS PRODUTORES DO ESTADO DE MATO GROSSO**



**O ESTADO DE MATO GROSSO POSSUI A MAIOR PRODUÇÃO DE GRÃOS DO PAÍS, E O MAIOR DÉFICIT DE ARMAZENAGEM TAMBÉM**



**O CUSTO QUE SE PAGA POR TAL DÉFICIT É BASTANTE ALTO, SEJA PELA CLASSIFICAÇÃO, SEJA PELO DESÁGIO DO PREÇO BALCÃO**



**HÁ TAMBÉM QUE SE CONSIDERAR O CUSTO DO FRETE CURTO, QUE PELA DISTÂNCIA E ALTA DEMANDA ACABA FICANDO ELEVADO**



**A PERDA DE PRODUÇÃO, CONSEQUENTEMENTE DE ALIMENTOS, PELA LOGÍSTICA DEFICITÁRIA É UMA QUESTÃO DE SEGURANÇA NACIONAL**



**NECESSIDADE DE READEQUAÇÃO DOS JUROS DO PCA PARA 6,5% a.a. ASSIM COMO A PRIORIZAÇÃO DE REGIÕES COM ALTO DEFICIT COMO ESTADOS DA SUDAM**