



CÂMARA SETORIAL DA CADEIA PRODUTIVA
DE MILHO E SORGO

Exportações de milho em 2025

ANEC

2025

26/11/2025

wallas.ferreira@anec.com.br



Exportações de Milho

comparativo: 2024 e 2025

Mensal – 2024 e 2025

Milho	2024	2025
Janeiro	3.507.558	3.185.203
Fevereiro	724.065	1.317.090
Março	140.561	474.165
Abril	76.655	48.263
Maio	493.918	68.400
Junho	982.812	568.668
Julho	4.707.491	3.970.781
Agosto	6.423.328	7.335.372
Setembro	6.564.177	6.983.167
Outubro	5.672.346	5.692.094
Novembro	4.920.723	-
Dezembro	3.618.134	-
Total	37.831.767	29.643.202

Estimativa para 2025: ~41 milhões de toneladas

Por porto – 2024 e 2025

Milho	2024	2025 (jan - out)
Santos	15.807.516	10.151.291
Barcarena	7.455.809	4.650.913
Santarém	4.666.024	3.609.574
Itaqui	4.074.576	2.154.663
Paranaguá	1.061.441	3.547.433
São F. do Sul	2.423.645	2.160.455
Itacoatiara	1.327.487	1.825.409
Rio Grande	76.126	782.476
Santana	399.975	407.322
Tubarão	334.673	211.125
Belém	140.317	-
Imbituba	-	108.373
Rio de Janeiro	64.179	34.168
Total	37.831.767	29.643.202

Sazonalidade das exportações de soja e milho



Fonte: ANEC e Cargonave

Soja

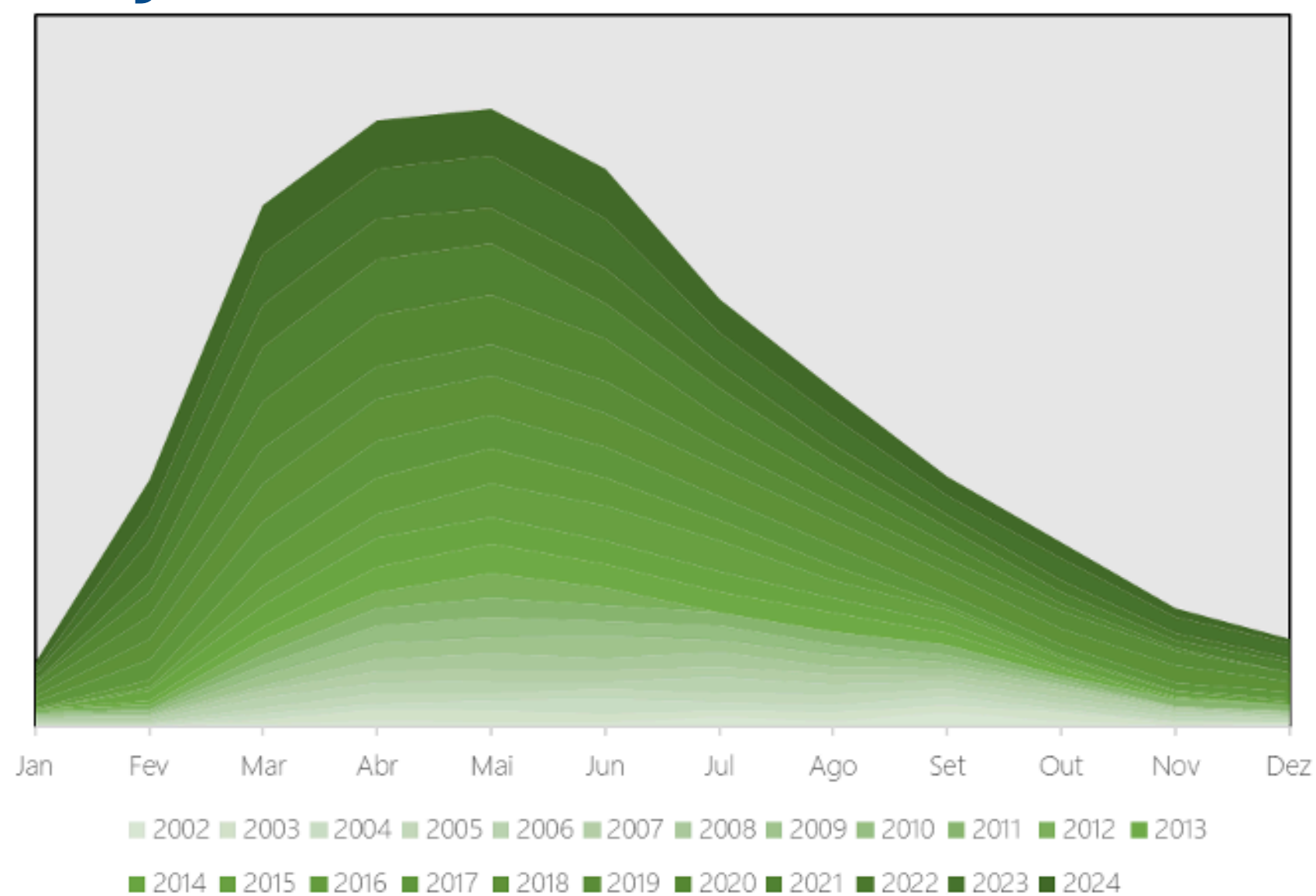

Milho

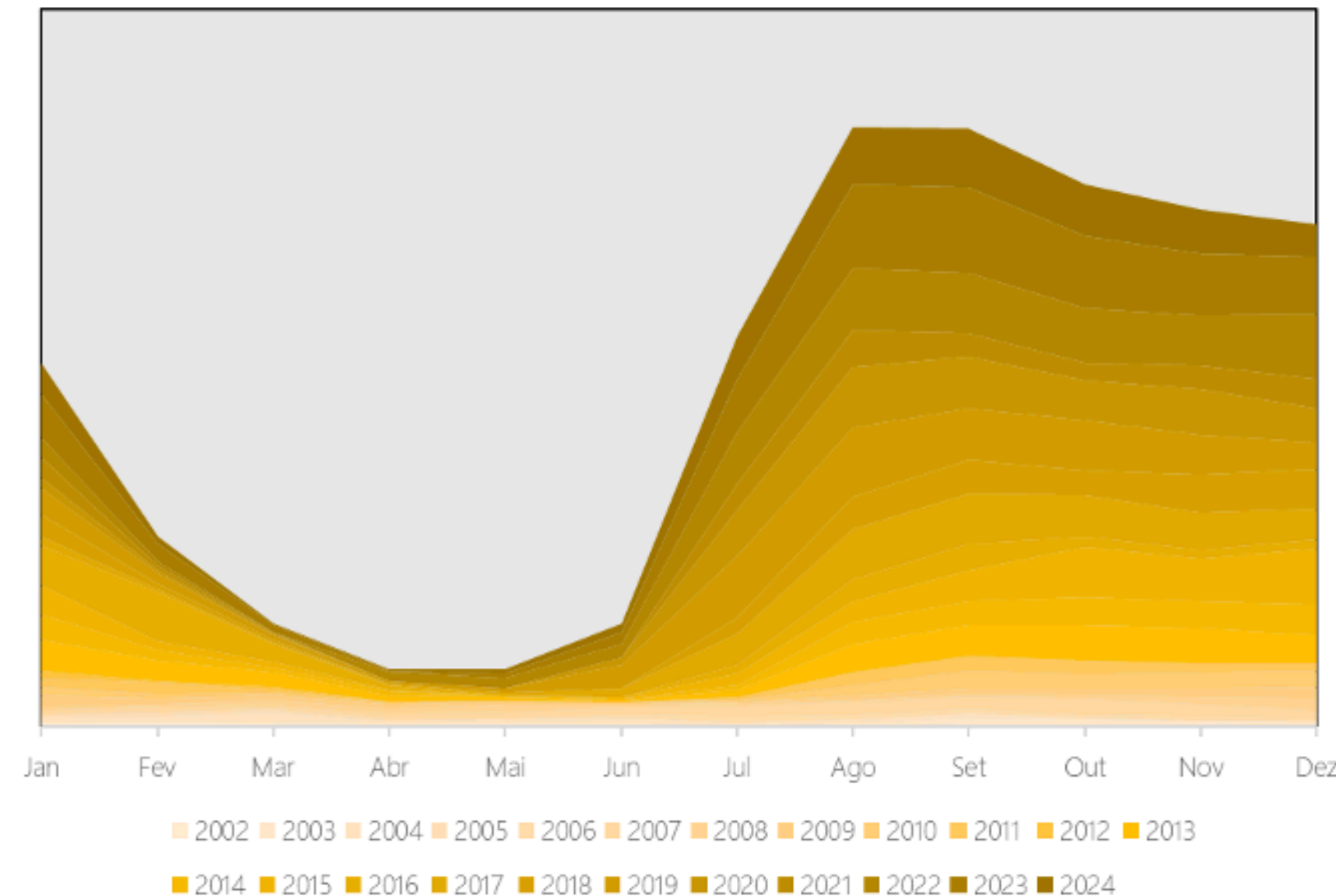

Exportações de milho pelo Arco Sul, Arco Norte e Santos



Fonte: ANEC e Cargonave

Corn Exports: Northern Arc vs. Southern Arc

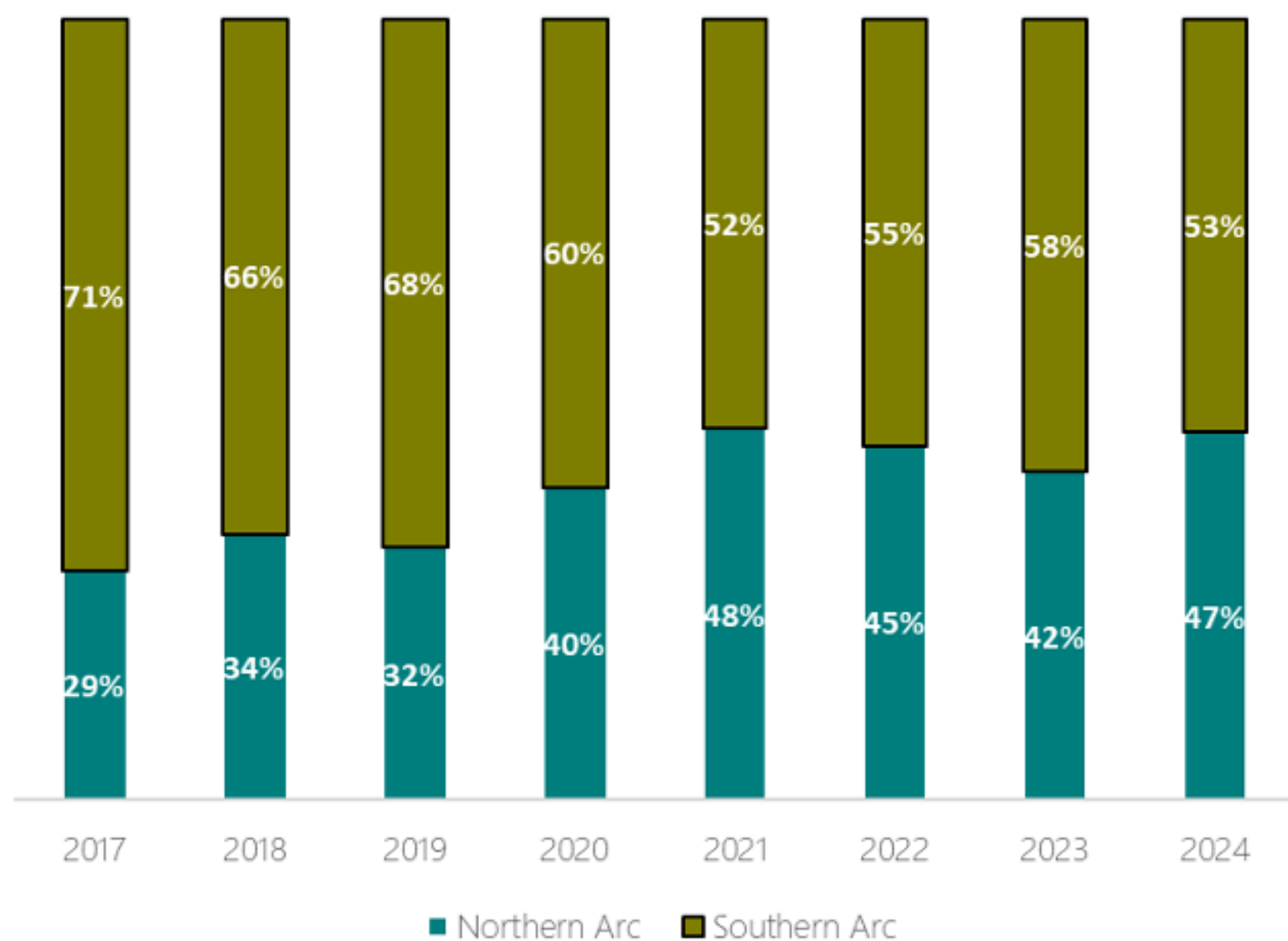

Corn Exports: Northern Arc vs. Santos

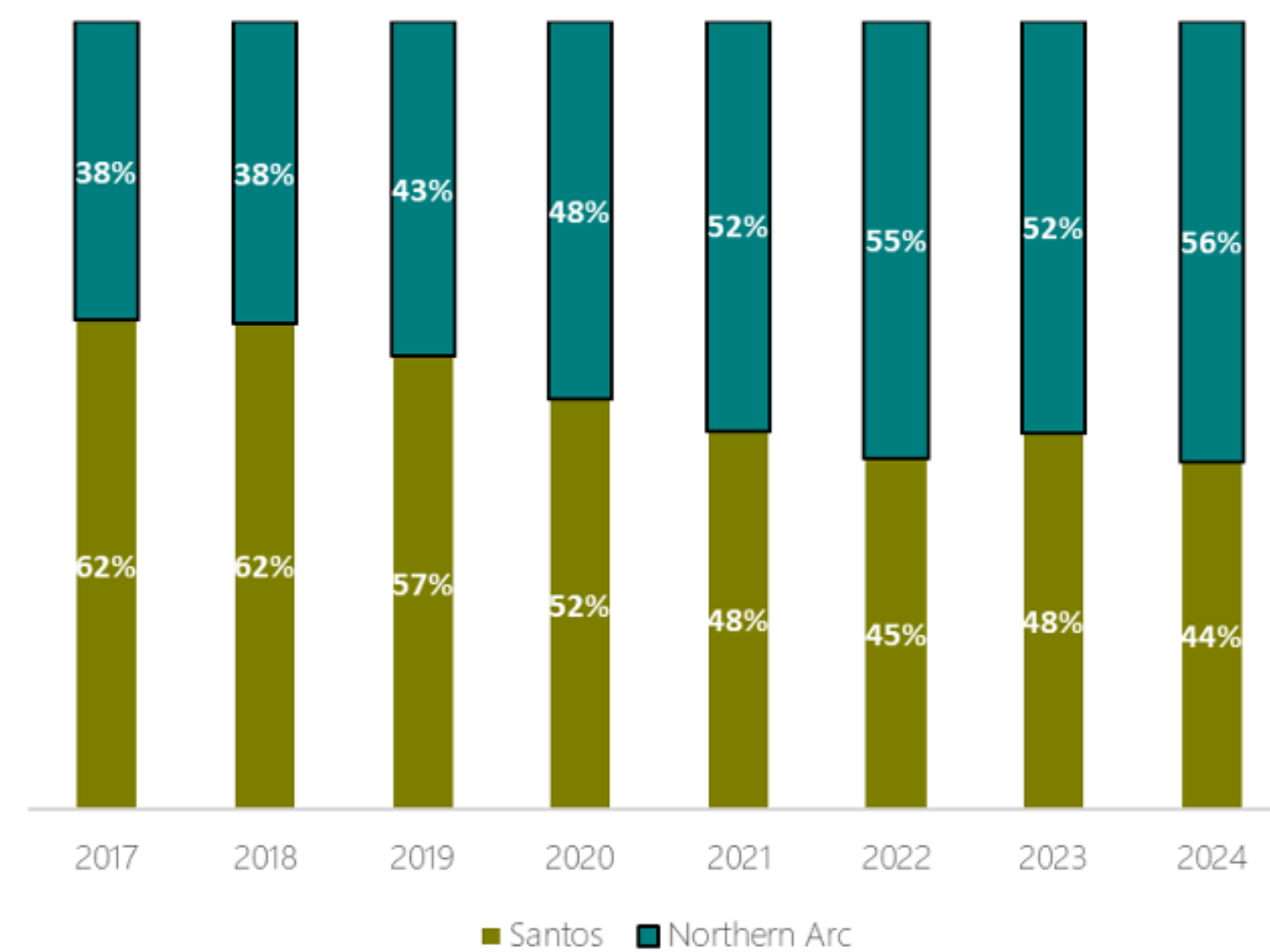

Principais destinos do milho brasileiro em 2025

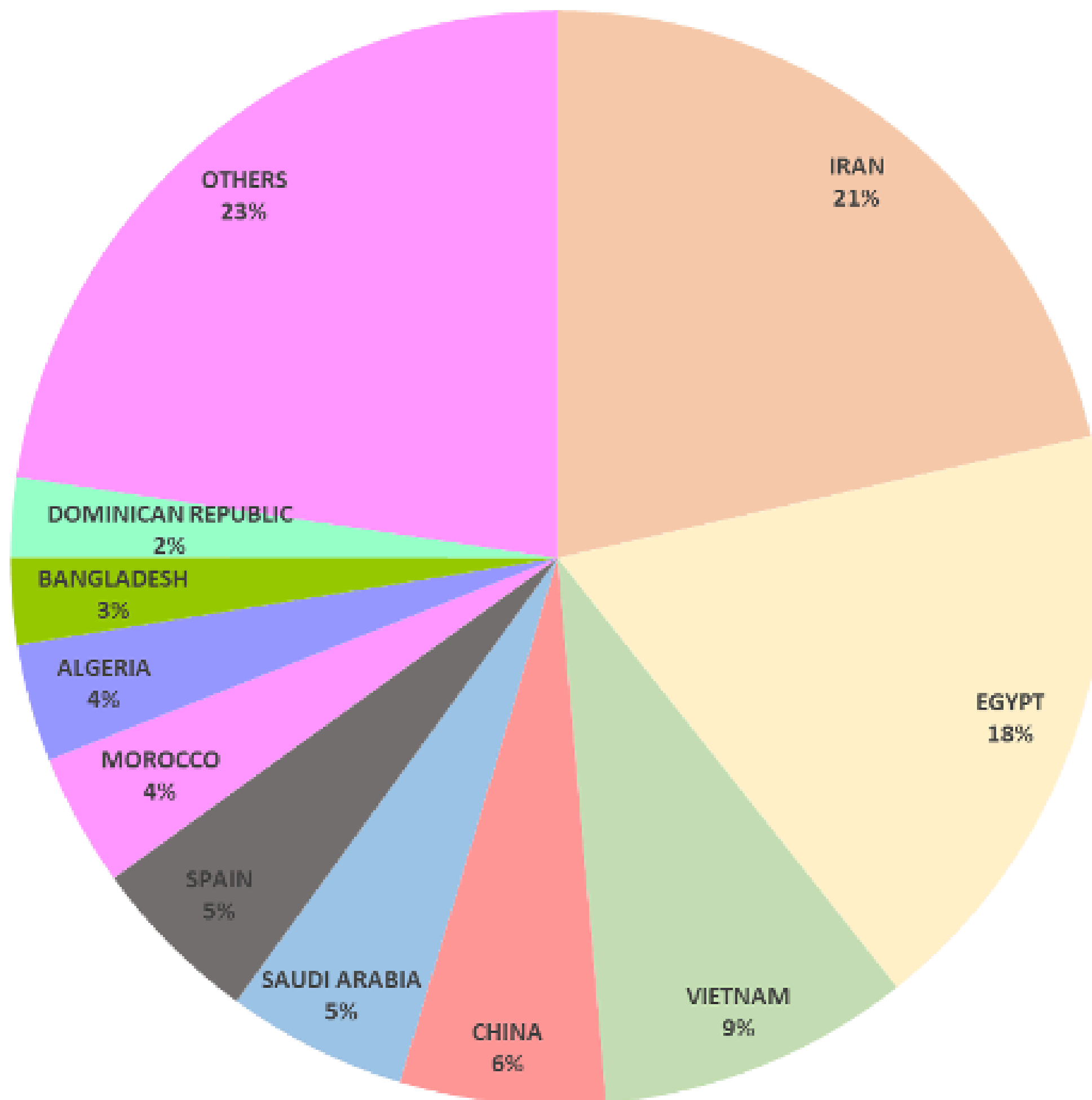



CÂMARA SETORIAL DA CADEIA PRODUTIVA
DE MILHO E SORGO

Obrigado!

Wallas Ferreira

Qualidade Vegetal e Biotecnologia

26/11/2025

wallas.ferreira@anec.com.br

