



Boletim Hortigranjeiro

5º anúncio
Agosto de 2015



Conab

Companhia Nacional de Abastecimento

Cenário de Hortigranjeiros no Brasil

- Total da Produção de Hortigranjeiros no Brasil: 57 milhões t
- Volume total de hortigranjeiros comercializados nas Centrais de Abastecimento em 2014: 16 milhões t

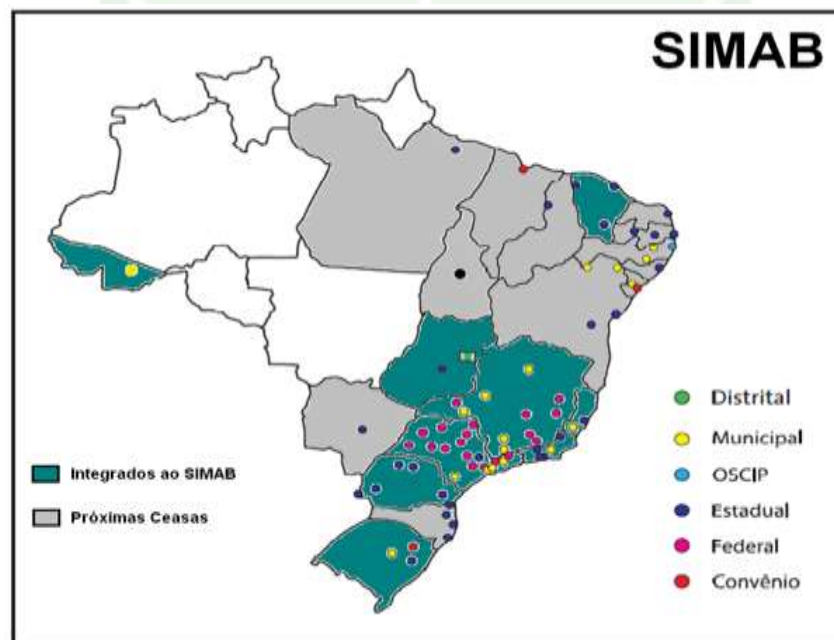

Abrangência do Sistema

www.prohort.conab.gov.br
www.ceasa.gov.br

Prohort Informa

Associação Brasileira das Centrais de Abastecimento – ABRACEN – realiza assembléia em Brasília/DF (23/03/2015)

Conab recebe dirigentes das Ceasas para a Assembléia da ABRACEN que realizará a eleição da diretoria da Entidade para a gestão 2015/2017, além de tratativas de outros assuntos de interesse do segmento.

[Veja mais ...](#)

	AC 16/04	BA 13/04	CE 15/04	DF 15/04	ES 14/04	GO 14/04	MG 14/04	MS 14/04	PA 09/04
ABACATE (KG)	1,75	4,60	5,00	3,50	1,86	3,00	3,33	2,75	4,14
ABACAXI (UNID)	4,00	3,00	2,80	4,00	2,90	4,00	1,94	4,17	2,01
ABÓBORA (KG)	1,95	1,80	2,20	1,65	1,76	2,00	1,36	2,50	0,95
ABOBRINHA (KG)		1,15	1,20	2,22	1,23	1,50	1,67	3,50	2,32
ALFACE (DZ)	12,00	6,00	6,00	8,80	9,11	8,00	18,00	23,33	30,00
ALHO (KG)	9,50	13,00	12,50	11,00	9,23	10,00	10,00	11,00	9,92
BANANA-MANICA (KG)	2,40	1,45		1,75	0,89	1,66	1,36	1,52	2,13
BANANA-PRATA (KG)	1,00	1,70	1,70	3,00	1,49	2,66	2,25	2,83	2,20

117 frutas, 123 hortaliças, entre outros itens.

↓

Preços Diários

1 - Comercialização nas Ceasas
2 - Preços médios
3 - Informações de Mercado (BI)

➤ Comparativo de Comercialização

Tabela: Comparativo da Quantidade (Kg) e Valor (R\$) de Hortigranjeiros em 2013 e 2014.

	2013	2014	Varição (%)
Quantidade (Kg)	15.962.087.648	16.165.532.034	1,27%
Valor (R\$)	28.216.191.913,77	29.888.944.908,69	5,93%

Fonte: Conab/Prohort

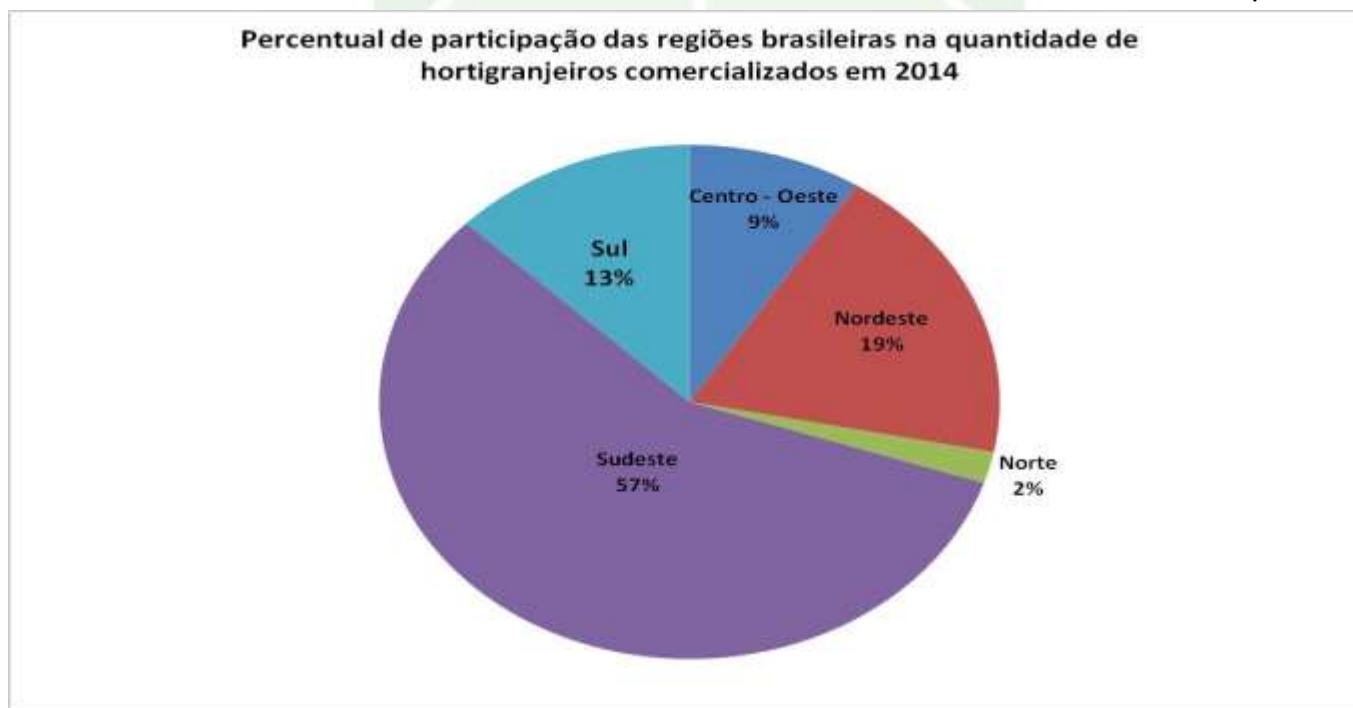

Nota: Mensurações atualizadas referentes a 63 Ceasas do total de 70 mercados atacadistas.

Fonte: Conab/Prohort

➤ Comercialização de Hortaliças na Região Sudeste

Gráfico 1: Quantidade de hortaliças comercializadas nas Ceasas da Região Sudeste

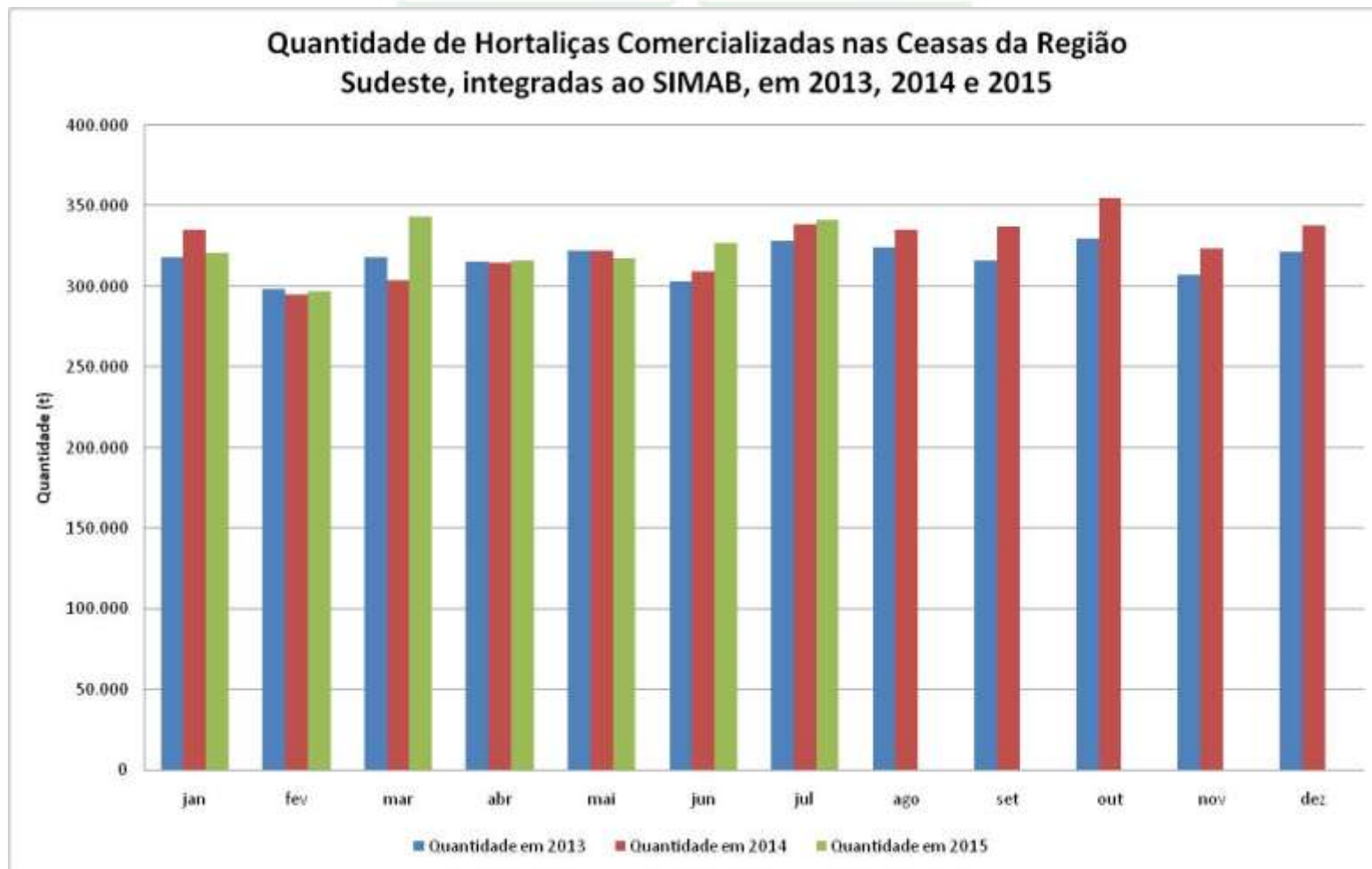

Fonte: Conab/Prohort

➤ Comercialização de Frutas na Região Sudeste

Gráfico 2: Quantidade de frutas comercializadas nas Ceasas da Região Sudeste

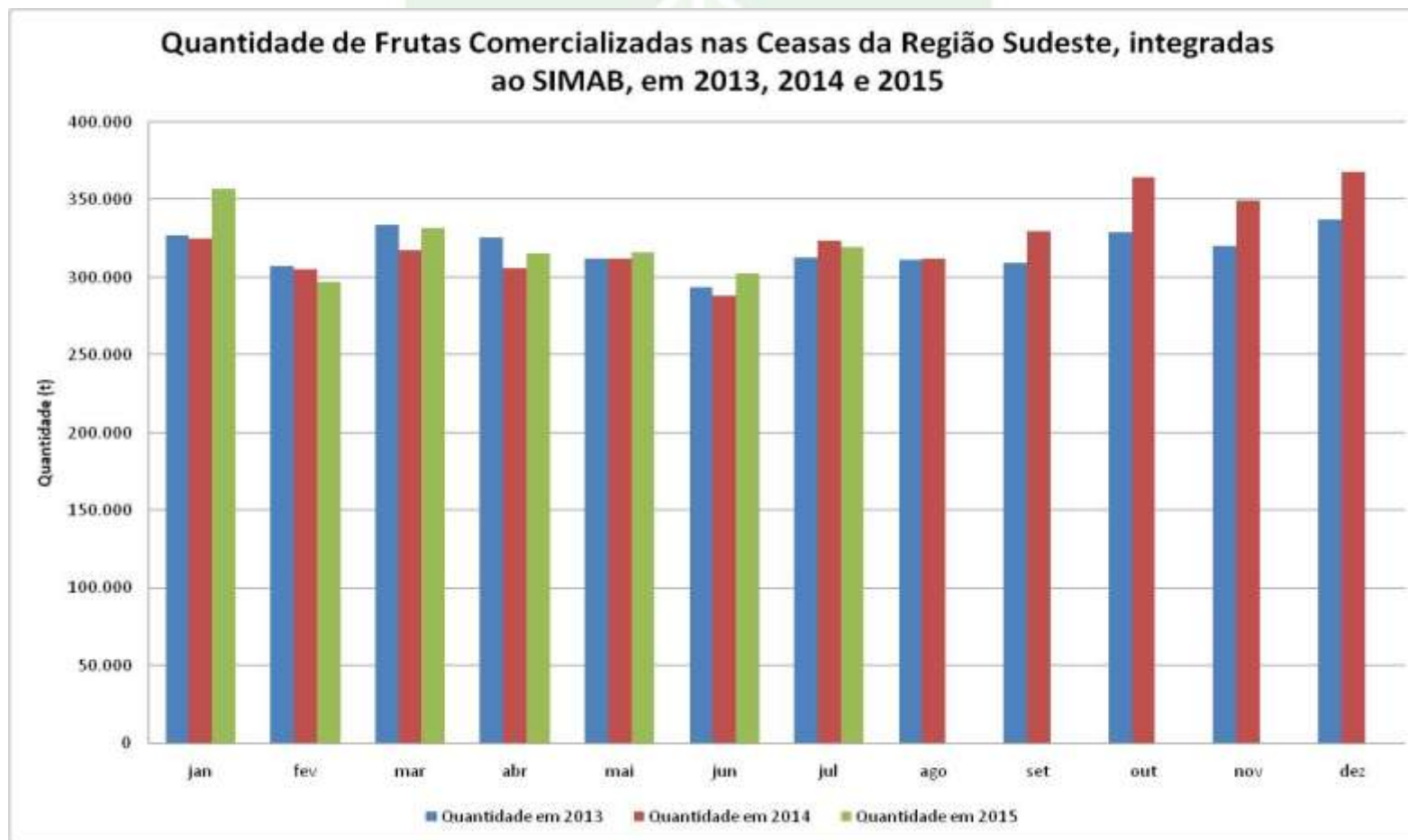

Fonte: Conab/Prohort

■ Produtos analisados no Boletim Hortigranjeiro:

Hortalças: Alface, Batata, Cebola, Cenoura e Tomate.

Frutas: Banana, Laranja, Maçã, Mamão e Melancia.

■ Ceasas analisadas no Boletim Hortigranjeiro:

- ✓ CEAGESP - ETSP;
- ✓ CeasaMinas, unid. Grande BH;
- ✓ Ceasa/RJ, unid. Grande Rio;
- ✓ Ceasa/ES, unid. Grande Vitória;
- ✓ Ceasa/PR, unid. Grande Curitiba;
- ✓ Ceasa Campinas - SP – Preços;
- ✓ Ceasa/DF - Brasília – Preços.

➤ Preços: 10 principais produtos

Comparação mês anterior

Preço Médio das Principais Hortaliças Comercializadas nos Entrepósitos Seleccionados

(R\$)/Kg

Produto	Alface		Tomate		Batata		Cebola		Cenoura	
	Preço	Jul/Jun	Preço	Jul/Jun	Preço	Jul/Jun	Preço	Jul/Jun	Preço	Jul/Jun
Ceasa										
Ceasa/ES - Grande Vitória	1,26	-24,06%	1,87	20,04%	1,51	-14,12%	4,29	5,27%	1,63	-2,36%
CeasaMinas - Grande BH	2,61	-18,36%	1,56	-2,00%	1,39	4,89%	3,84	5,28%	1,46	14,20%
Ceasa/RJ - Grande Rio	1,23	5,44%	1,77	16,31%	1,92	4,29%	4,00	1,70%	1,53	11,36%
Ceagesp - Grande SP	1,73	33,52%	4,37	5,47%	1,91	23,89%	2,27	-7,99%	1,33	-3,62%
Ceasa Campinas/SP	2,04	-0,11%	1,89	-5,65%	1,63	-7,30%	4,84	0,52%	1,60	30,40%
Ceasa/PR - Grande Curitiba	1,82	14,93%	2,88	0,87%	1,88	2,27%	4,72	10,25%	1,57	9,73%
Ceasa/DF - Brasília	2,66	-4,35%	2,79	9,41%	2,18	15,34%	4,74	9,47%	1,96	4,26%

Fonte: Conab/Prohort

Preço Médio das Principais Frutas Comercializadas nos Entrepósitos Seleccionados

(R\$)/Kg

Produto	Banana		Laranja		Maçã		Mamão		Melancia	
	Preço	Jul/Jun	Preço	Jul/Jun	Preço	Jul/Jun	Preço	Jul/Jun	Preço	Jul/Jun
Ceasa										
Ceasa/ES - Grande Vitória	1,44	-6,13%	1,07	-14,01%	2,69	10,29%	1,68	-15,16%	1,20	-17,42%
CeasaMinas - Grande BH	1,29	-15,11%	0,83	-2,95%	2,52	10,19%	2,00	39,34%	0,76	-13,97%
Ceasa/RJ - Grande Rio	1,72	-7,39%	1,07	7,53%	2,79	34,24%	2,27	-6,12%	1,46	10,33%
Ceagesp - Grande SP	1,62	-4,01%	1,15	-3,12%	3,94	-1,01%	2,63	0,07%	1,11	-18,49%
Ceasa Campinas/SP	1,39	5,42%	0,91	-6,35%	2,65	5,51%	2,50	4,78%	0,90	-10,80%
Ceasa/PR - Grande Curitiba	0,88	-4,87%	0,93	-1,21%	3,33	0,12%	2,10	7,45%	0,94	-19,69%
Ceasa/DF - Brasília	1,98	-7,26%	0,75	-16,67%	4,11	11,68%	3,02	33,11%	1,35	42,11%

Fonte: Conab/Prohort

➤ CEBOLA

Gráfico 3: Preço Médio (R\$/Kg) da Cebola nos 5 principais entrepostos

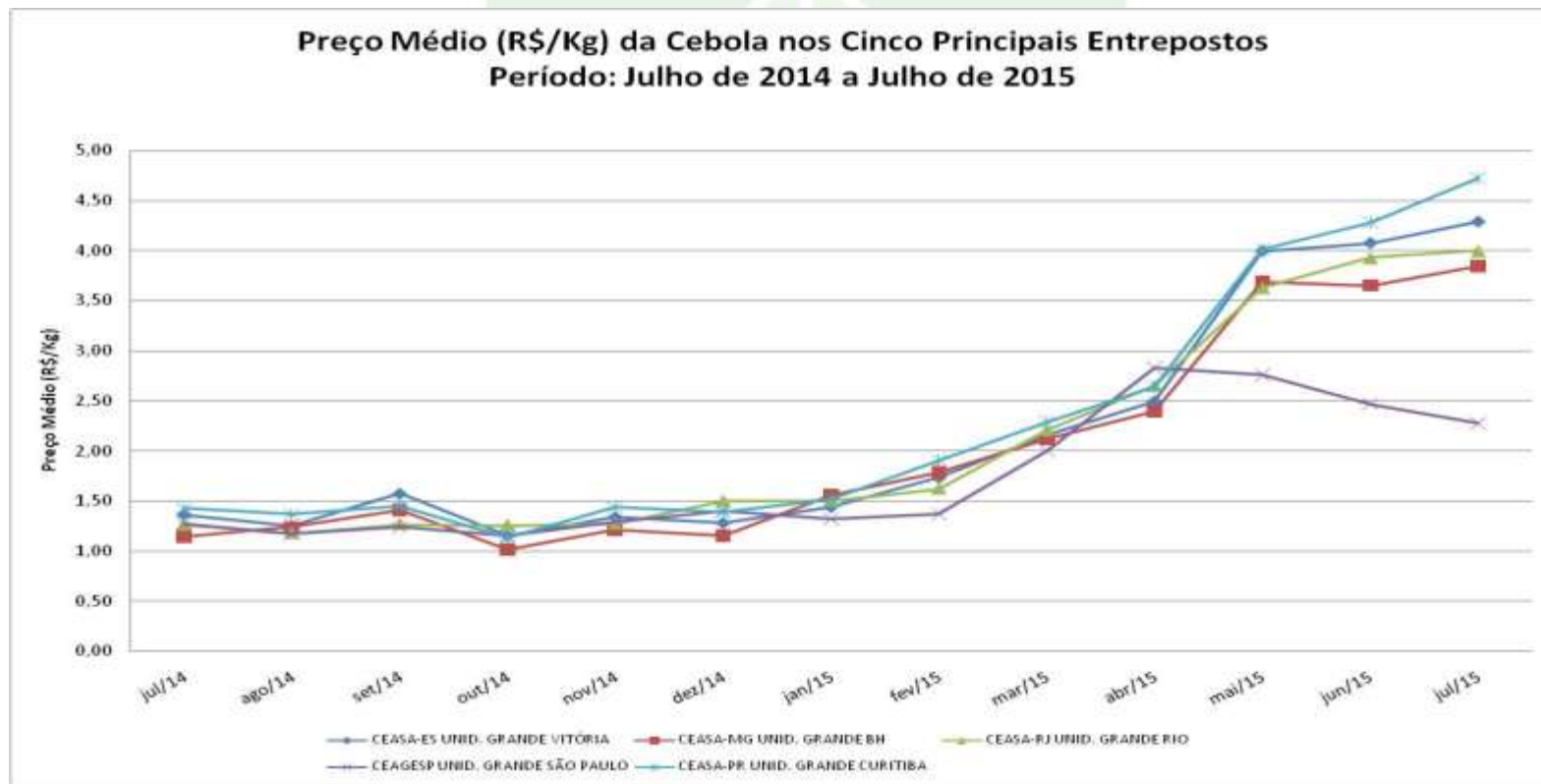

✓ Aumento: ES (5%), MG (5%), RJ (1%), PR (10%), DF (9%);
Queda: SP (-8%);

Fonte: Conab/Prohort

➤ CEBOLA

Gráfico 4: Preços Diários (R\$/Kg) da Cebola na CEAGESP - ETSP

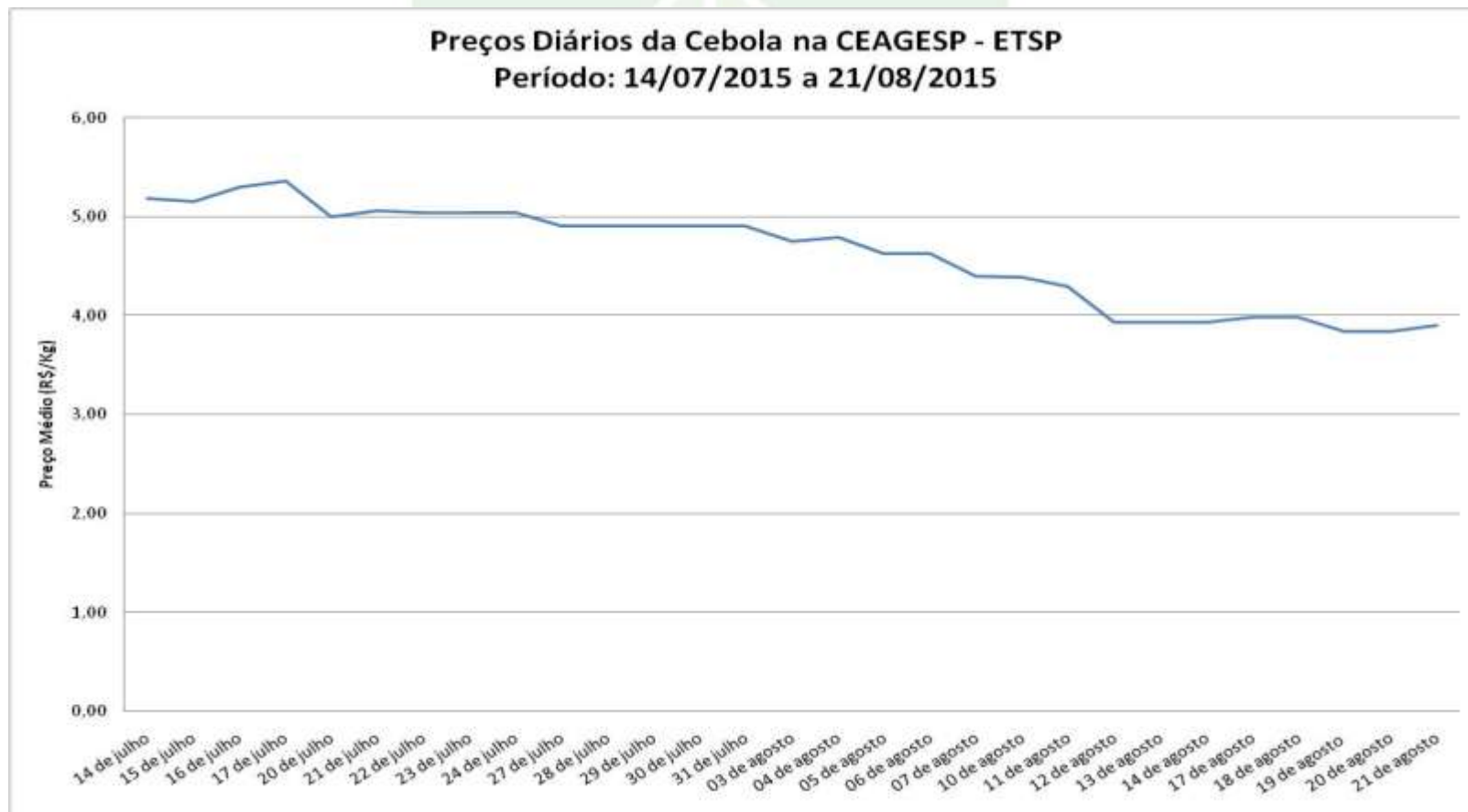

Fonte: Conab/Prohort

Gráfico 5: Preço Médio (R\$/Kg) e Quantidade Ofertada da Cebola na CEAGESP – ETSP.

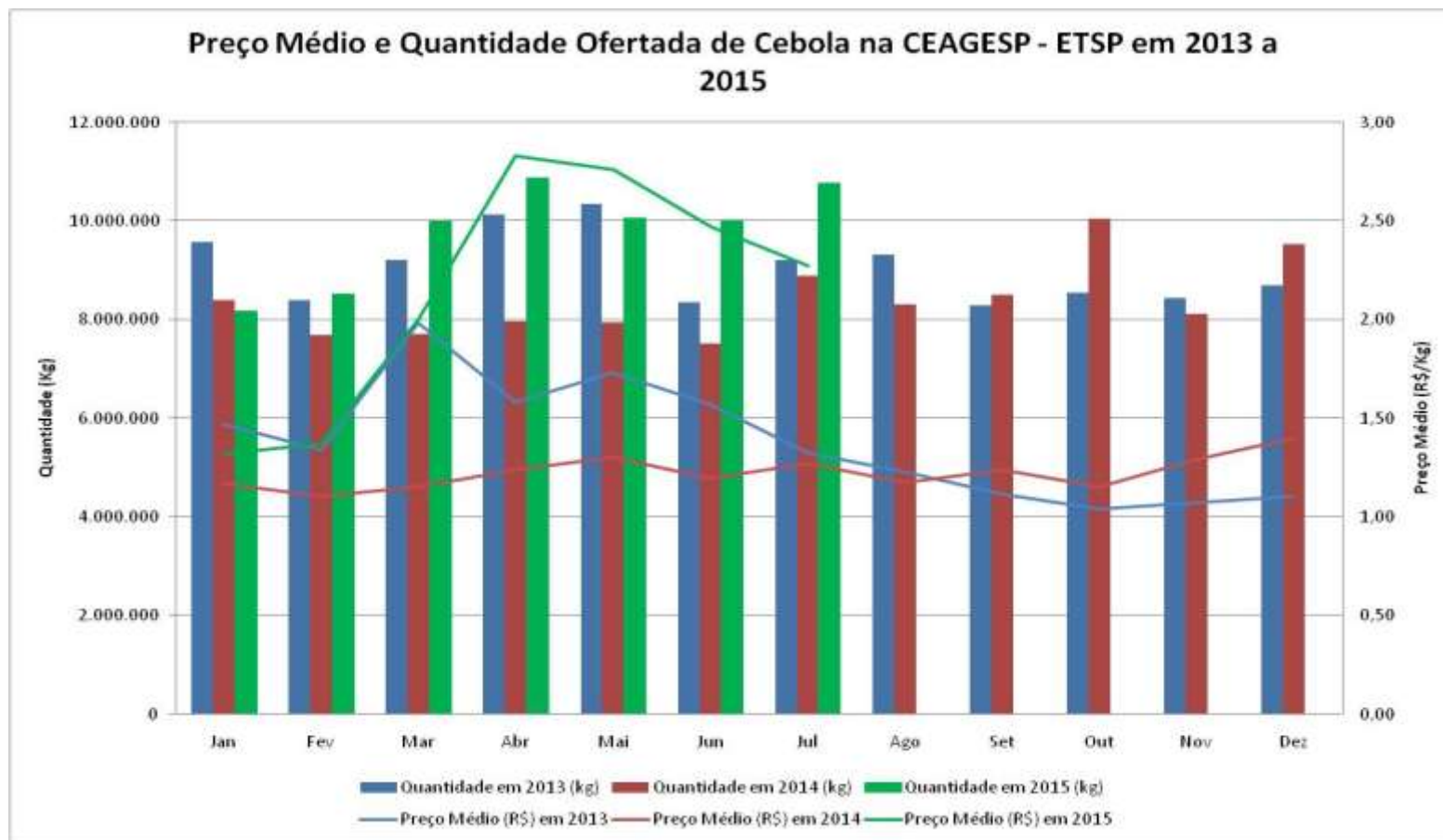

✓ Aumento de 7,6% na oferta de cebola no mês de julho de 2015, em relação ao mês anterior.

Fonte: Conab/Prohort

Gráfico 6: Quantidade (Kg) de Cebola ofertada na CEAGESP – ETSP do Vale do São Francisco.

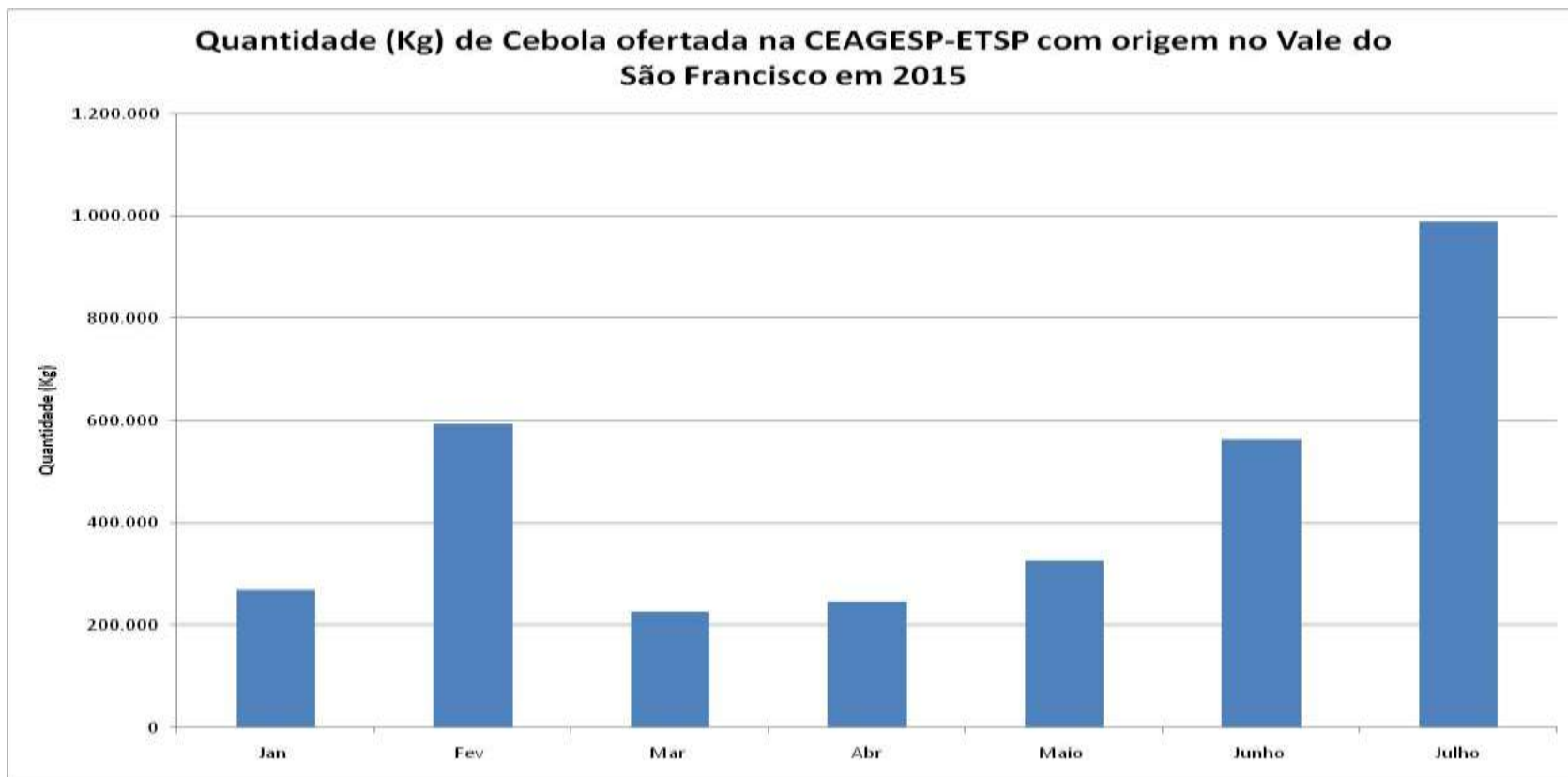

✓ Aumento na quantidade de cebola oriunda do Vale do São Francisco destinada a CEAGESP – ETSP.

Fonte: Conab/Prohort

➤ CEBOLA - Importação

Tabela: Quantidade (Kg) de Cebola Importada, por país, até Julho de 2014 e 2015

País	Quantidade (Kg) 1º Sem 2014	Julho de 2014	Total de 2014	Quantidade (Kg) 1º Sem 2015	Julho de 2015	Total de 2015
ARGENTINA	106.405.898	12.360.100	118.765.998	77.894.180	829.560	78.723.740
BÉLGICA				27.500		27.500
CHILE	2.157.365	77.000	2.234.365	14.239.268	2.546.000	16.785.268
ESPAÑA	668.624		668.624	5.897.620	7.466.799	13.364.419
ESTADOS UNIDOS	37.118	126.907	164.025	12.106	24.709	36.815
NOVA ZELÂNDIA	25.200		25.200	453.600	453.600	907.200
PAÍSES BAIXOS	3.405.100	142.500	3.547.600	88.371.885	7.262.000	95.633.885
PERU	34.100		34.100	234.000		234.000
Total	112.733.405	12.706.507	125.439.912	187.130.159	18.582.668	205.712.827

Fonte: AgroStat Brasil - a partir dos dados da SECEX/MDIC - <http://www.agricultura.gov.br/agrostat>

✓ Aumento de **64%** no acumulado até julho de 2015, quando comparado ao mesmo período de 2014.

- Volume total importado em julho/2015: 18.582 ton;
- Principais países exportadores em julho/2015: Espanha, Holanda e Chile

Origens da Cebola - CeasaMinas

Os principais Municípios do estado de Minas Gerais que forneceram Cebola para a CeasaMinas – Grande BH, em Julho de 2015.

Prohort | Programa Brasileiro de Modernização do Mercado Hortigranjeiro

Tempo: de 07/2015 ate 07/2015
 Origem: (todos)
 Destino: Sudeste/Minas Gerais/CEASA-MG UNID. GRANDE BH
 Produto: HORTIGRANJEIROS/HORTALICAS/-RAIZ,BULBO,TUB.E RIZOMA/CEBOLA
 Valor: Quantidade (kg)

Prohort/Mapas - UF MG por Municípios na Origem - Ranking dos 20 maiores

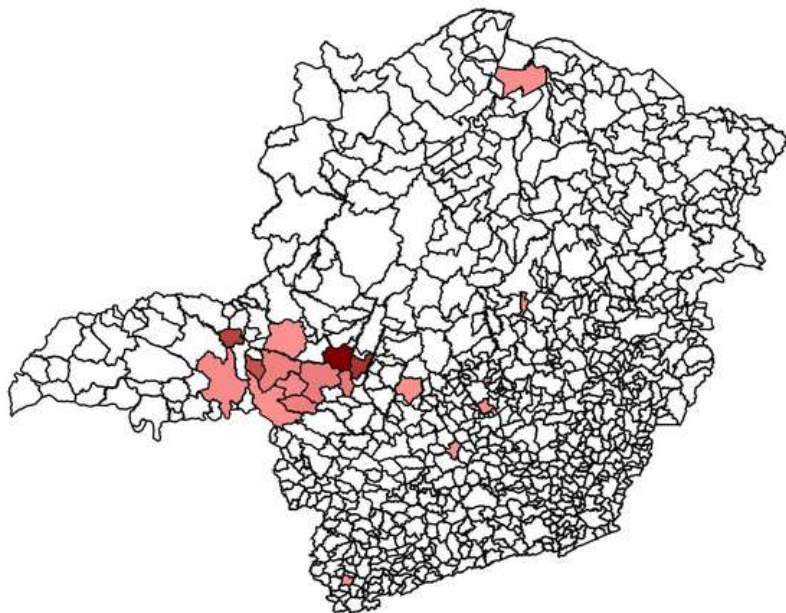

Cor	□ Municípios	▼ Quantidade (kg)	%
	Rio Paranaíba	846.860	28,98
	São Gotardo	544.940	18,65
	Indianópolis	467.000	15,98
	Santa Juliana	378.200	12,94
	Campos Altos	131.000	4,48
	Ibiã	123.680	4,23
	Tapira	102.000	3,49
	Perdizes	100.000	3,42
	Uberaba	49.000	1,67
	Araxá	45.800	1,56
	Datas	39.000	1,33
	Betim	30.800	1,05
	Jaíba	23.000	0,78
	Sacramento	10.400	0,35
	Patrocínio	9.000	0,30
	Bom Despacho	8.000	0,27
	Ibirité	6.660	0,22
	Bom Repouso	4.040	0,13
	Capim Branco	2.100	0,07
	Carmópolis de Minas	400	0,01

Bacias Hidrográficas - MG

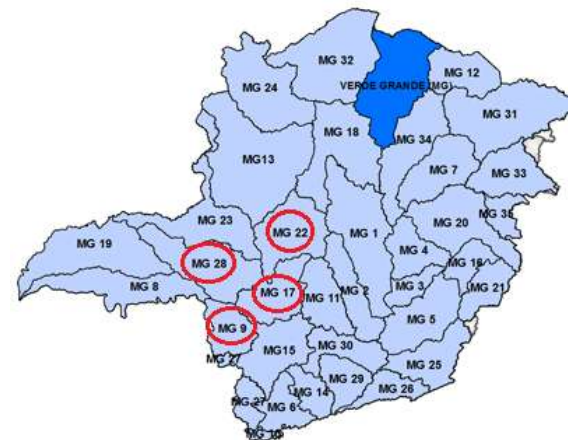

Principais Bacias:

- MG 9 - Afluentes Mineiros do Médio Rio Grande;
- MG 17 - Afluentes do Alto São Francisco;
- MG 22 - Entorno da Represa de Três Marias;
- MG 28 - Rio Araguari.

Fonte: Comitês de Bacias Hidrográficas – CBH.

Fonte: Conab/Prohort

Notas Explicativas da Cebola

- ✓ Redução de preços em SP pode ser explicada pelo maior volume disponibilizado pelas zonas produtoras, especialmente Vale do São Francisco, ao mercado paulista;
- ✓ As fortes chuvas que atingiram as regiões produtoras do Triângulo Mineiro e Goiás durante meados do primeiro semestre, ocasionaram o atraso do plantio e prejudicaram a produtividade;
- ✓ A diminuição do volume de água na calha do rio São Francisco prejudicou o plantio;
- ✓ A concorrência com a cebola importada também influenciou as cotações do produto, conforme tabela de importação.

Notas Explicativas da Cebola

- ✓ Expectativa de maior oferta de cebola proveniente das regiões de MG e GO a partir da segunda quinzena de agosto/início de setembro, com provável redução de preços;
- Regiões produtoras paulistas também estarão com boa oferta de cebola neste período;
- No 2º semestre também é esperada aumento da safra do Vale do São Francisco (BA e PE);

➤ **Constatações**

- ✓ No Mercado do Produtor do Juazeiro, a oferta está 40% abaixo em relação aos anos anteriores, ao mesmo tempo em que os preços, mantidos em patamares elevados, estimulam os investimentos em irrigação e produção, proporcionando melhor renda aos produtores;
- ✓ A queda de preços não deve ser tão acentuada, haja vista que não haverá excesso de oferta do produto no mercado, e a entrada do produto proveniente da Europa deve continuar pressionando os preços nos entrepostos brasileiros.

BATATA

Gráfico 7: Preço Médio (R\$/Kg) da Batata nos 5 principais entrepostos

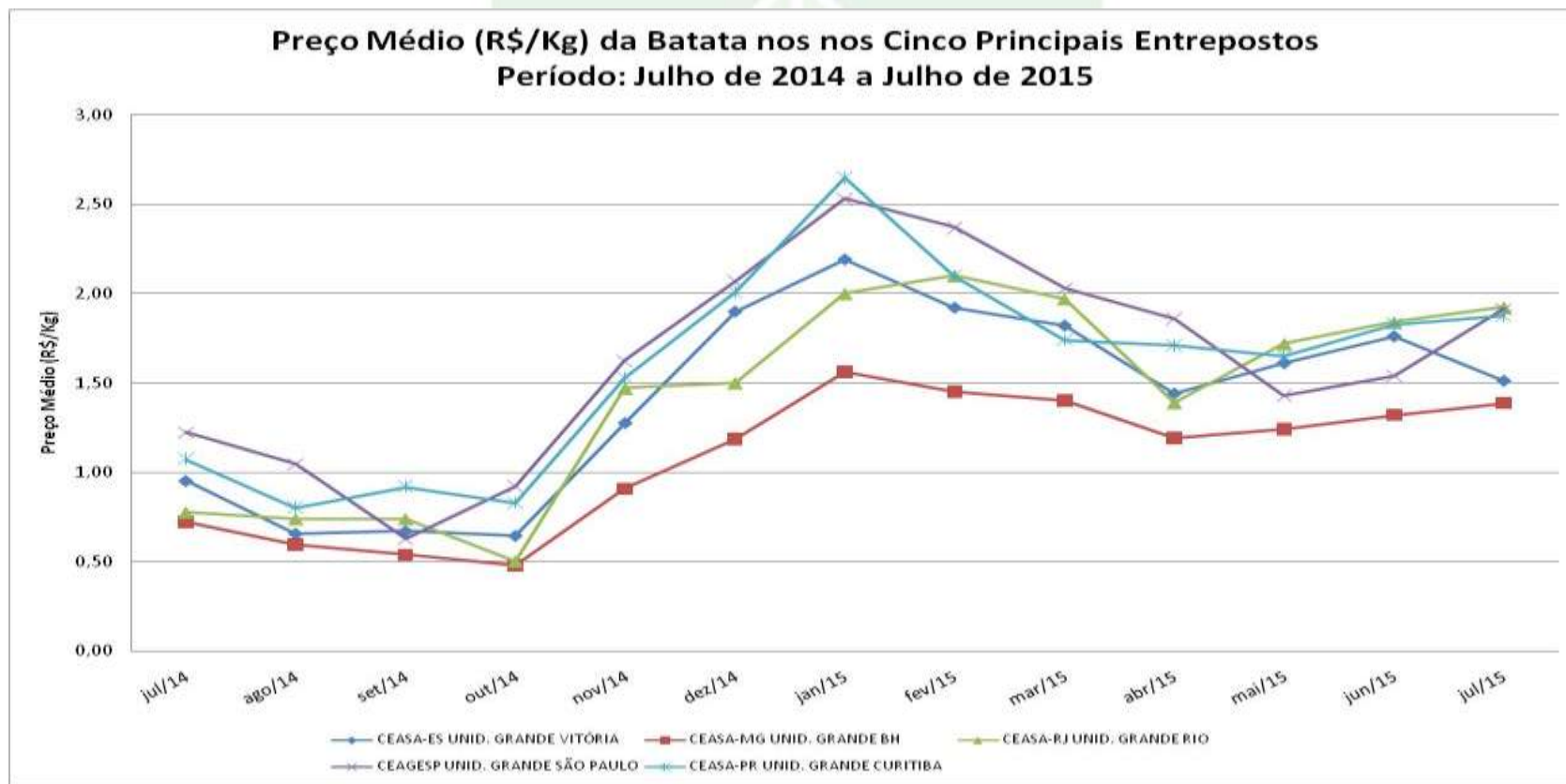

✓ Aumento: MG (4%), RJ (4%), SP (23%), PR (2%) e DF (15%);
Queda: ES (-14%).

Fonte: Conab/Prohort

BATATA

Gráfico 8: Preços Diários (R\$/Kg) da Batata na CEAGESP - ETSP



Fonte: Conab/Prohort

Gráfico 9: Preço Médio (R\$/Kg) e Quantidade Ofertada da Batata na CeasaMinas, unid. Grande BH.

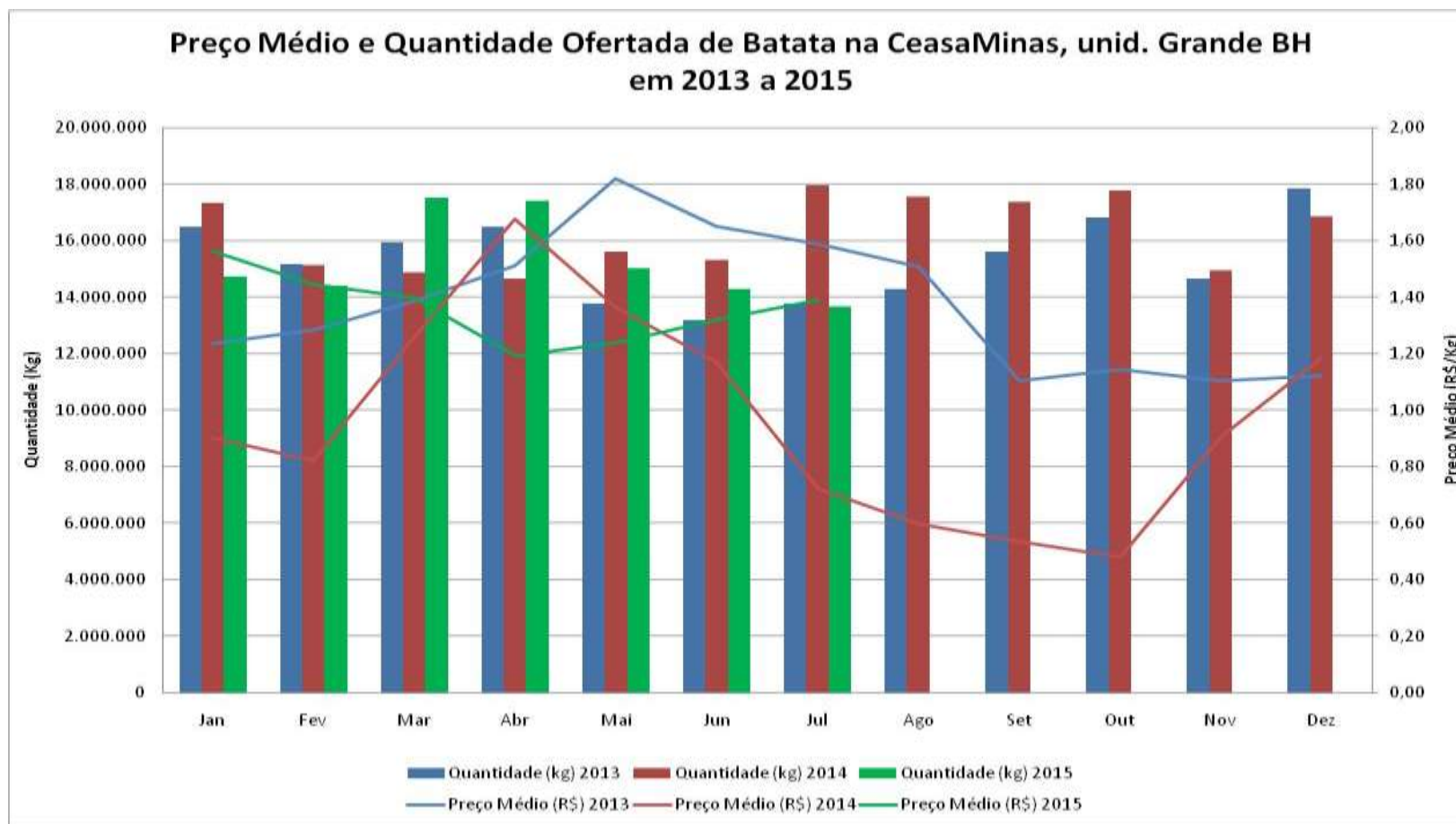

✓ Redução de 4,3% na oferta da batata no mês de julho de 2015, em relação a junho

Fonte: Conab/Prohort

Origens da Batata – CEAGESP

Os principais Municípios do estado de São Paulo que forneceram Batata para a Ceagesp – Grande SP, em Julho de 2015.

Prohort | Programa Brasileiro de Modernização do Mercado Hortigranjeiro

Tempo: de 07/2015 ate 07/2015
 Origem: (todos)
 Destino: Sudeste/São Paulo/CEAGESP - UNID G.DE SAO PAULO
 Produto: HORTIGRANJEIROS/HORTALICAS/-RAIZ,BULBO, TUB.E RIZOMA/BATATA
 Valor: Quantidade (kg)

Prohort/Mapas - UF SP por Municípios na Origem - Ranking dos 20 maiores

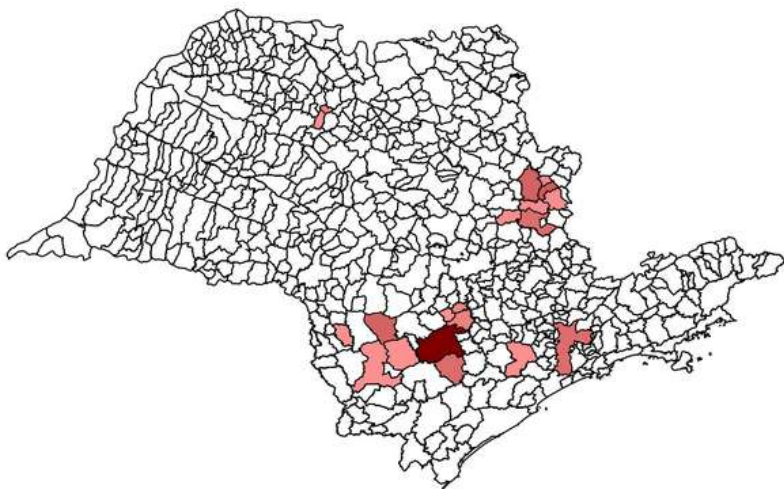

Cor	▣ Municípios	▼ Quantidade (kg)	%
	Itapetininga	3.114.566	22,69
	Vargem Grande do Sul	1.308.650	9,53
	Casa Branca	1.141.550	8,31
	Paranapanema	1.129.450	8,22
	São Miguel Arcanjo	952.800	6,94
	São Paulo	933.462	6,80
	Mogi Guaçu	925.900	6,74
	Tatuí	536.800	3,91
	Cesário Lange	492.850	3,59
	Bady Bassitt	465.250	3,38
	Itobi	423.250	3,08
	Leme	323.600	2,35
	Aguaí	311.550	2,26
	São João da Boa Vista	270.500	1,97
	Quadra	263.400	1,91
	Ibiúna	252.250	1,83
	Taquarituba	225.500	1,64
	Itapeva	224.300	1,63
	Nova Aliança	222.000	1,61
	Buri	207.250	1,51

Bacias Hidrográficas - SP



Principais Bacias:

- SP 3 - Rio Mogi-Guaçu;
- SP 4 - Rios Sorocaba e Médio Tietê;
- SP 7 - Alto Paranapanema;
- SP 15 - Alto Tietê.

Fonte: Comitês de Bacias Hidrográficas – CBH.

Fonte: Conab/Prohort

Notas Explicativas da Batata

- ✓ Início do ano houve grande oferta do produto e desvalorização dos preços;
- ✓ No período de maio a julho, o excesso de chuvas atrasou a colheita e limitou a oferta, ocasionando aumento de preços;
- ✓ A alta das cotações deve perdurar até meados de agosto, quando ocorre a intensificação da colheita da safra de inverno, com picos de atividade previstos para setembro e outubro, regularizando a média de preços em patamares mais reduzidos.

➤ Tópico Especial

- Portaria do Departamento de Águas e Energia Elétrica de SP – **2617, de 17/08/2015**: declara situação de criticidade hídrica na região da bacia hidrográfica do Alto Tietê, situada na microrregião de Mogi das Cruzes – SP.

Tabela: Principais produtos comercializados nas Ceasas da região Sudeste oriundos da microrregião de Mogi das Cruzes - SP, em 2015.

Produto Comercializado	Quantidade (Kg)
CAQUI	7.541.660
ALFACE	1.898.210
CEBOLINHA	1.003.433
REPOLHO	642.197
AGRIÃO	624.785

Fonte: Conab/Prohort

➤ Tópico Especial

Gráfico 10: Quantidade de Caqui nas Ceasas da Região Sudeste proveniente de Mogi das Cruzes – SP, em 2015.

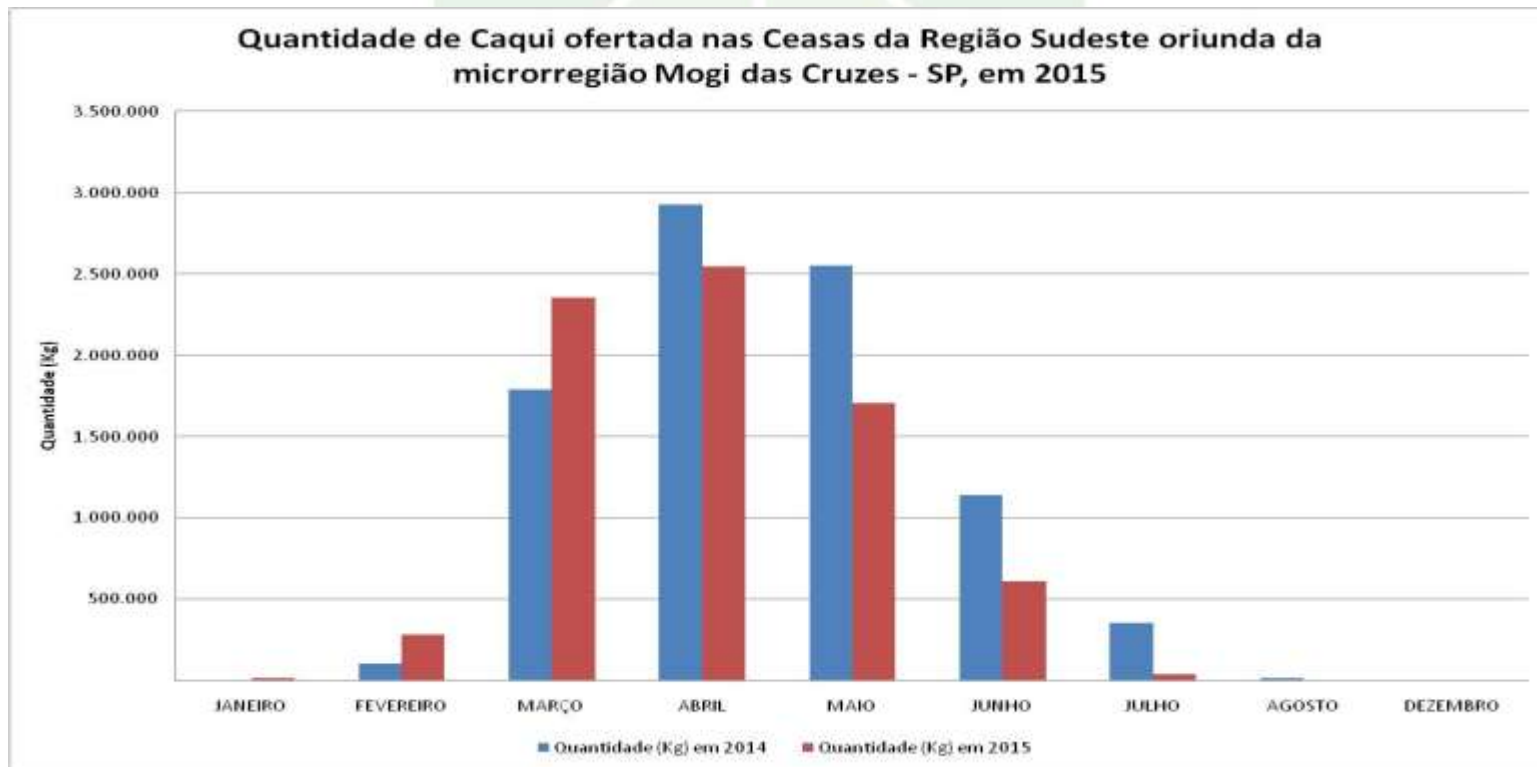

✓ Redução de, aproximadamente, 15% no total comercializado, até julho, de 2015 em relação a 2014.

Fonte: Conab/Prohort

➤ Tópico Especial

Gráfico 11: Quantidade de Alface nas Ceasas da Região Sudeste de Mogi das Cruzes – SP, em 2015.

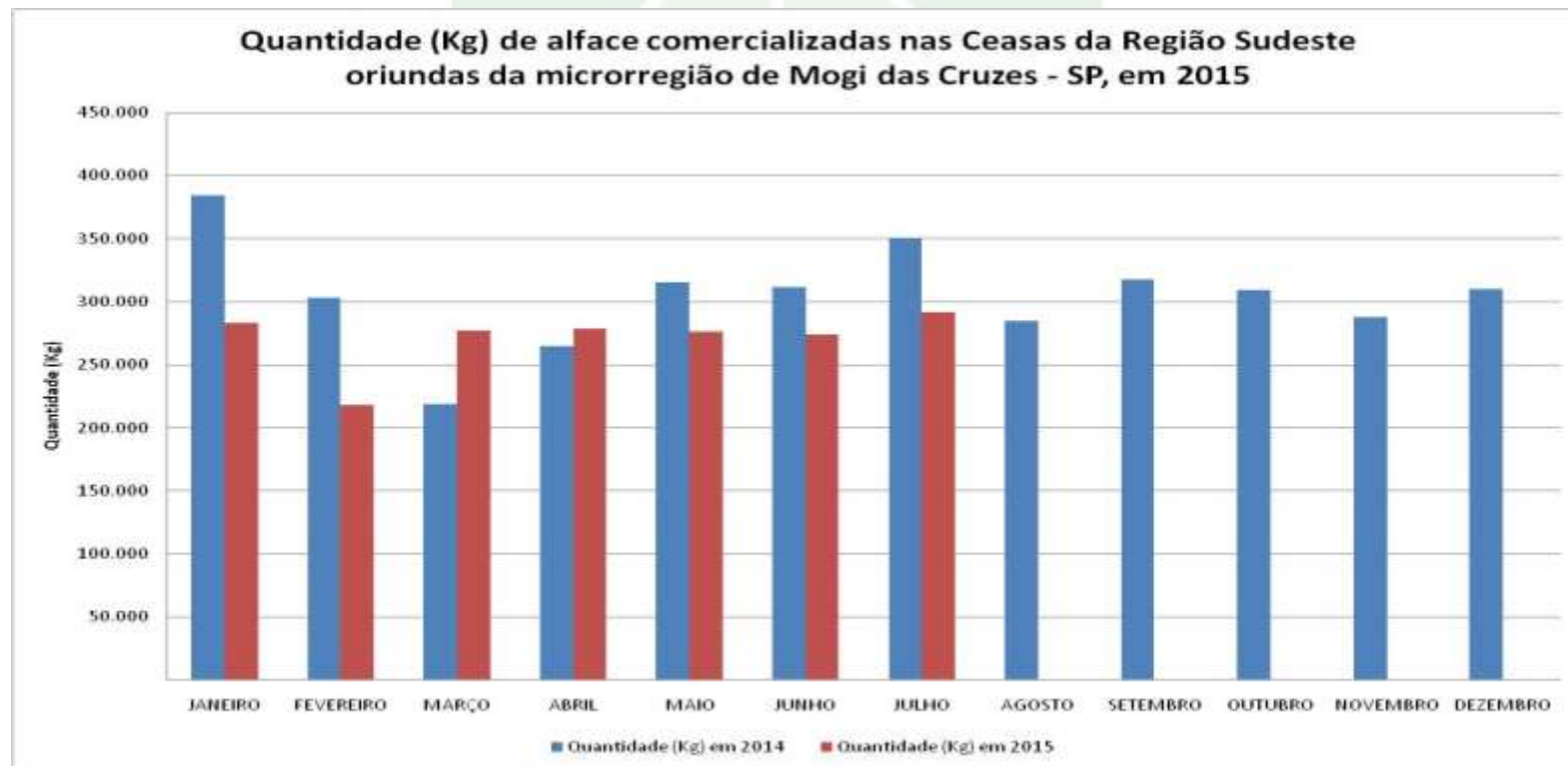

- ✓ Redução de, aproximadamente, 12% no total comercializado até julho 2015, em relação a 2014.

Fonte: Conab/Prohort



Obrigado!



Ministério da
Agricultura, Pecuária
e Abastecimento

