

Custeio Florestal para Operações de Desbaste Florestal

Carlos José Mendes
*APRE – Associação Paranaense de
Empresas de Base Florestal*

Desbaste

É a operação que reduz artificialmente o número de árvores de um povoamento, com objetivo de proporcionar melhor crescimento as arvores remanescentes.

Desbaste

Antes

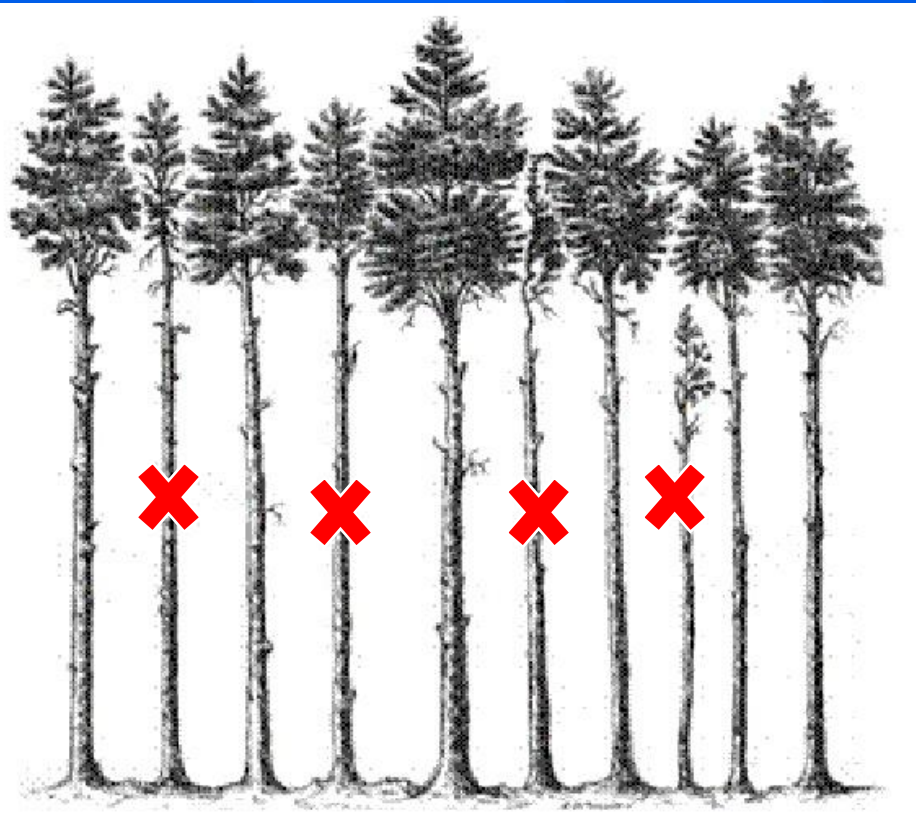

Após

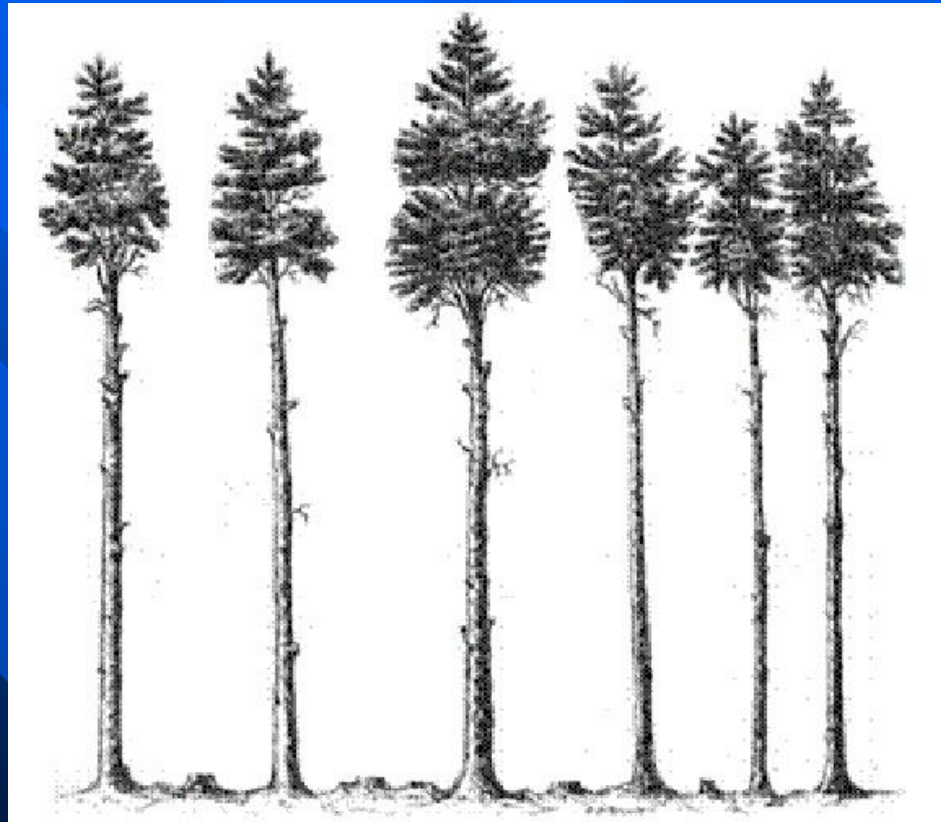

Desbaste



Toras



Madeira Serrada



Laminação



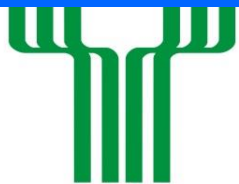

Associação Paranaense de
Empresas de Base Florestal
www.apreflorestas.com.br

Wood Frame

CAMADAS PAINÉIS DE PAREDE

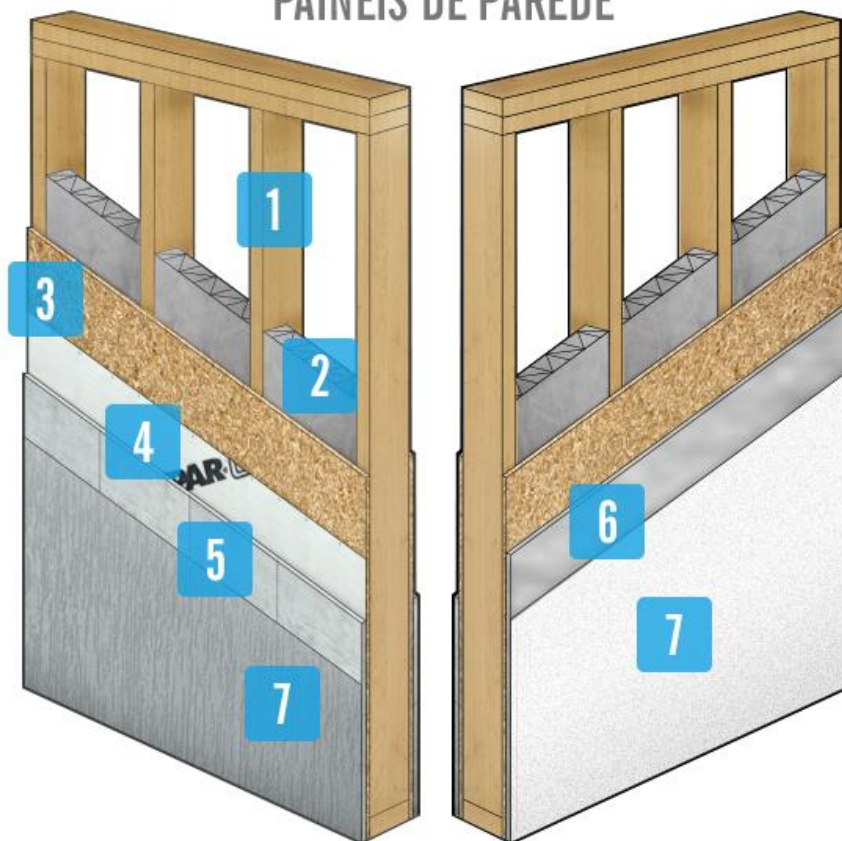

WOOD FRAME

Composição de materiais com a
função estrutural de isolamento
térmico-acústico, vedação e acabamento.

- 1- Painel Estruturado
- 2- Isolamento térmico-acústico
- 3- OSB
- 4- Membrana hidrófuga
- 5- Placa cimentícia
- 6- Placa de gesso acartonado
- 7- Acabamento

Wood Frame



Construção Civil



Custos e Consequências

Custos

- Oferta maior que demanda;
- Receita com a venda de toretes muito próxima do valor do custo do desbaste;

Consequências

- Adiar a operação de desbaste ou deixar de fazer

Custeio

- **Financiar a operação de 1º desbaste**
- **Pagamento no 2º ou 3º desbaste, ou no corte final**
- **Viabilizar a produção de toras grossas**

Risco

**Desabastecimento da cadeia
produtora de madeira serrada,
pela diminuição da oferta de
toras grossas**



Objetivo

**Regulamentar a operação de
custeio dentro do Plano Safra**

Obrigado

Carlos J. Mendes
Diretor Executivo

carlosmendes@apreflorestas.com.br

41.3233.7856

apreflorestas@apreflorestas.com.br
www.apreflorestas.com.br